CCI NG 3.7 Product: NBTDelhiBS PubDate: 18-02-2026 Zone: Gurgaon Edition: 1 Page: NBTGRFP User: cci Time: 02-17-2026 22:18 Color:

नई दिल्ली > बुधवार, 18 फरवरी 2026 > माघ 29 शक संवत 1947 फाल्गुन शुक्ल प्रतिपदा, विक्रम संवत 2082

WATCH GOD WATCHDOG

NBT नवभारत टाइम्स

वर्ष 80, संख्या 42 > पेज 20* > मुद्रांक > मूल्य ₹4.00 या ₹9.00* द टाइम्स ऑफ इंडिया सहित

*ग्लासिक स्टाईल पर ही लागू

www.nbt.in

एनबीटी मे विज्ञापन देने के लिए 18001205474 पर कॉल करें। नवभारत टाइम्स का अंक प्राप्त करने के लिए 18001200004 पर कॉल करें या subscribe.timesofindia.com पर जाएं।

चेक बाउंस केस पर भड़कीं अमीषा पटेल

▶गुड़गांव टाइम्स

T20 वर्ल्ड कप में युवराज सामरा का रेकॉर्ड शतक

▶p13

11 स्टूडेंट्स को नहीं मिला एडमिट कार्ड, बोर्ड एग्जाम छूटा

गुड़गांव के एक स्कूल की लापरवाही के कारण 11 स्टूडेंट्स सेंट्रल बोर्ड ऑफ सेकंडरी एजुकेशन (सीबीएसई) का दसवीं का एग्जाम नहीं दे सके। इन छात्रों को एडमिट कार्ड ही जारी नहीं किए गए। कई दिन तक स्कूल झूठा आश्वासन देता रहा कि एडमिट कार्ड मिल जाएंगे। ऐसा न होने पर पीड़ित स्टूडेंट्स पैरेंट्स के साथ डीसी ऑफिस के बाहर प्रदर्शन करते रहे। पीड़ित परिवार जिला शिक्षा विभाग कार्यालय भी पहुंचे, लेकिन कोई से राहत नहीं मिली। ▶▶ गुड़गांव टाइम्स

₹ अर्थसार

सेंसेक्स	83,450.96 (+173.81)
निफ्टी	25,725.40 (+42.65)
रु/यूएस डॉलर	90.77 (+0.06)
रु/यूरो	107.52 (-0.12)

स्रोत: रिजर्व बैंक रेफरेंस रेट

₹ अर्थसार

सेंसेक्स	83,450.96 (+173.81)
निफ्टी	25,725.40 (+42.65)
रु/यूएस डॉलर	90.77 (+0.06)
रु/यूरो	107.52 (-0.12)

स्रोत: रिजर्व बैंक रेफरेंस रेट

मौसम

अधिकतम तापमान 30.9°

12.4° न्यूनतम तापमान

सूर्योदय 6:13 कुमार | सूर्यास्त 6:56 गुरुवार

दिल्ली में आज तेज हवाओं के साथ ही बूंदाबांदी के आसार हैं।

* 16 + 4 GurgaonTimes

आतंक के खिलाफ साथ आए भारत और फ्रांस

पीएम मोदी और फ्रांस के राष्ट्रपति मैक्रों मुंबई में मिले | दोनों पक्षों ने सहयोग के 21 समझौतों पर हस्ताक्षर किए

Poonam.Pandey@timesofindia.com

■ नई दिल्ली: पीएम नरेन्द्र मोदी और फ्रांस के राष्ट्रपति इमैनुएल मैक्रों मंगलवार को मुंबई में मिले। मुलाकात में रक्षा सहयोग समेत कई मुद्दों पर चर्चा हुई। मोदी ने कहा कि चाहे यूक्रेन हो, पश्चिम एशिया या इंडो-पैसेफिक हम हर क्षेत्र में शांति के सभी प्रयासों का समर्थन करते रहेंगे। आतंकवाद के हर रूप-स्वरूप की जड़ से मिटाना हमारी साझी प्रतिबद्धता है। फ्रांस के राष्ट्रपति ने भारत और फ्रांस के बीच रक्षा क्षेत्र में सहयोग की बात करते हुए राफेल फाइटर जेट का जिक्र किया। उन्होंने कहा, 'मुझे राफेल फाइटर जेट और सबमरीन का जिक्र करना चाहिए, साथ ही उन नए प्रोजेक्ट्स का भी जो साथ मिलकर शुरू कर रहे हैं।' मोदी और मैक्रों ने रिमेटालै H-125 हेलिकॉप्टर की फाइनल असेंबली लाइन की शुरुआत की। दोनों पक्षों ने सहयोग के 21 समझौतों पर हस्ताक्षर किए। पीएम ने भारत-फ्रांस के संबंध को स्पेशल बताया। साथ ही कहा कि फ्रांस, भारत के सबसे पुराने स्ट्रैटेजिक पार्टनर में से एक है।

फ्रांस सबसे पुराने स्ट्रैटेजिक पार्टनर में से एक: PM

भारत-फ्रांस मिलकर माउंट एवरेस्ट की ऊंचाई तक उड़ान भरने वाला हेलिकॉप्टर भारत में बनाएंगे। -नरेन्द्र मोदी

राफेल लड़ाकू विमानों से लेकर पनडुब्बियों तक, हम रक्षा सहयोग का विस्तार कर रहे हैं।-मैक्रों, राष्ट्रपति, फ्रांस

फ्रांस के राष्ट्रपति मैक्रों (बाएं) और पीएम मोदी की मुलाकात में रक्षा सहयोग समेत कई मुद्दों पर चर्चा हुई।

मैक्रों के दौरे से क्या-क्या निकला

जॉगिंग करते दिखे मैक्रों...मुंबई में मैक्रों मरीन ड्राइव पर इस अंदाज में दिखाई दिए।

1 ब्रेनलुक्स में H-125 हेलिकॉप्टर की फाइनल असेंबली लाइन शुरू की गई। H-125 इंडियाज का एकमात्र हेलिकॉप्टर है जो माउंट एवरेस्ट की चोटी पर उतर चुका है।

2 रक्षा सहयोग में भारत और फ्रांस के बीच समझौता और आगे बढ़ा

3 भारतीय सेना और फ्रांस की लैंड फोर्स अफसरों की एक-दूसरे के यहां तैनाती की जाएगी

4 फ्रांस की साफरान (Safran) और भारत की भारत इलेक्ट्रॉनिक्स लिमिटेड (BEL) मिलकर भारत में ही HAMMER (हैमर) मिसाइल बनाएंगे। यह एक आधुनिक, सटीकता से वार करने वाली एयर टु ग्राउंड मिसाइल है।

भारत दुनिया की टॉप तीन AI महाशक्तियों में होगा

प्रधानमंत्री बोले, तकनीक से जॉब के नए अवसर पैदा होंगे

■ NBT रिपोर्ट

दिल्ली में इंडिया AI इंपैक्ट समिट शुरू होने के बाद पीएम नरेन्द्र मोदी ने कहा कि इसकी भावना 'सर्वजन हिताय, सर्वजन सुखाय' (सबका कल्याण, सबकी खुशी) की है। न्यूज एजेंसी ANI को दिए इंटरव्यू में AI की वजह से युवाओं की नौकरी छिनने के डर पर पीएम ने कहा कि इतिहास ने दिखाया है कि तकनीक के कारण काम खत्म नहीं होता। इसका स्वरूप बदलता है और नई तरह की नौकरियां बनती हैं। लोगों में डर रहा है कि इनोवेशन और तकनीकी क्रांति नौकरियां खत्म कर देंगे, लेकिन इतिहास सिखाता है कि इससे नए अवसर पैदा होते हैं। AI के इस युग में भी यही सच होगा। भारत पहले से इस बदलाव को अपनाने के लिए अच्छी तरह तैयार है। हमारे AI मॉडल दुनिया भर में लागू किए जाएंगे।

हम सोशल मीडिया प्लैटफॉर्म्स के साथ डीपफेक और उम्र-सीमा से जुड़े नियमों पर बात कर रहे हैं। यह तय कर रहे हैं कि सही तरीका क्या होना चाहिए।

-अश्विनी वैष्णव, केंद्रीय मंत्री

सोशल मीडिया को लेकर कड़े नियम!

केंद्रीय मंत्री अश्विनी वैष्णव ने संकेत दिए कि सरकार डीपफेक और सोशल मीडिया पर उम्र के आधार पर कंटेंट को लेकर कड़े रेगुलेशन ला सकती है। उन्होंने कहा कि बच्चों को सुरक्षित किए जाने की जरूरत है। कई देश यह मान चुके हैं कि उम्र के आधार पर कंटेंट और एक्सेस कंट्रोल करना जरूरी है। इंडस्ट्री के साथ सरकार इस तरह की बातचीत कर रही है कि अब और किस तरह के कड़े रेगुलेशन की जरूरत है।

आतंक का साया

पाक में दो धमाके, 17 लोगों की मौत

■ एएनआई, पेशावर: पाकिस्तान के खैबर पख्तूनख्वा प्रांत में दो बम धमाकों और पुलिस-आतंकियों की मुठभेड़ में 14 सुरक्षाकर्मी और तीन नागरिकों की मौत हो गई। कई घायल हैं। सैन्य बयान के अनुसार, बन्नीर जिले में आतंकियों ने विस्फोटकों से भरी गाड़ी चेकपोस्ट की दीवार से टकरा दी, जिससे आसपास के घरों को भारी नुकसान पहुंचा। सेना ने इसे आतंकी हमला बताया। 12 आतंकियों को मार गिराने का दावा किया है।

खैबर पख्तूनख्वा में हुई घटना, 12 आतंकी भी हुए ढेर

राजनेताओं को बढ़ाना चाहिए भाईचारा : SC

Rajesh.Choudhary
@timesofindia.com

■ नई दिल्ली: सुप्रीम कोर्ट ने मंगलवार को कहा कि राजनीतिक नेताओं का दायित्व है कि वे देश में भाईचारा और संवैधानिक मूल्यों को बढ़ावा दें। चीफ जस्टिस की अगुवाई वाली बेंच ने राजनीतिक भाषणों पर दिशानिर्देश तय करने संबंधी याचिका पर सुनवाई से इनकार कर दिया। वरिष्ठ वकील कपिल सिब्बल ने कहा कि राजनीतिक माहौल पूरी तरह से 'विषाक्त' होता जा रहा है। ▶▶ पेज 10

सुप्रीम कोर्ट चिंतित

कोर्ट ने वकीलों द्वारा आर्टिफिशल इंटेलिजेंस (AI) टूल्स से तैयार याचिकाओं के बढ़ते इस्तेमाल पर चिंता जताई। कोर्ट ने कहा कि इनमें 'Mercy vs Mankind' जैसे अस्तित्वहीन फैसलों का हवाला दिया जा रहा है।

राजनीतिक दलों को संवैधानिक नैतिकता का पालन करते चुनाव लड़ना चाहिए। - SC

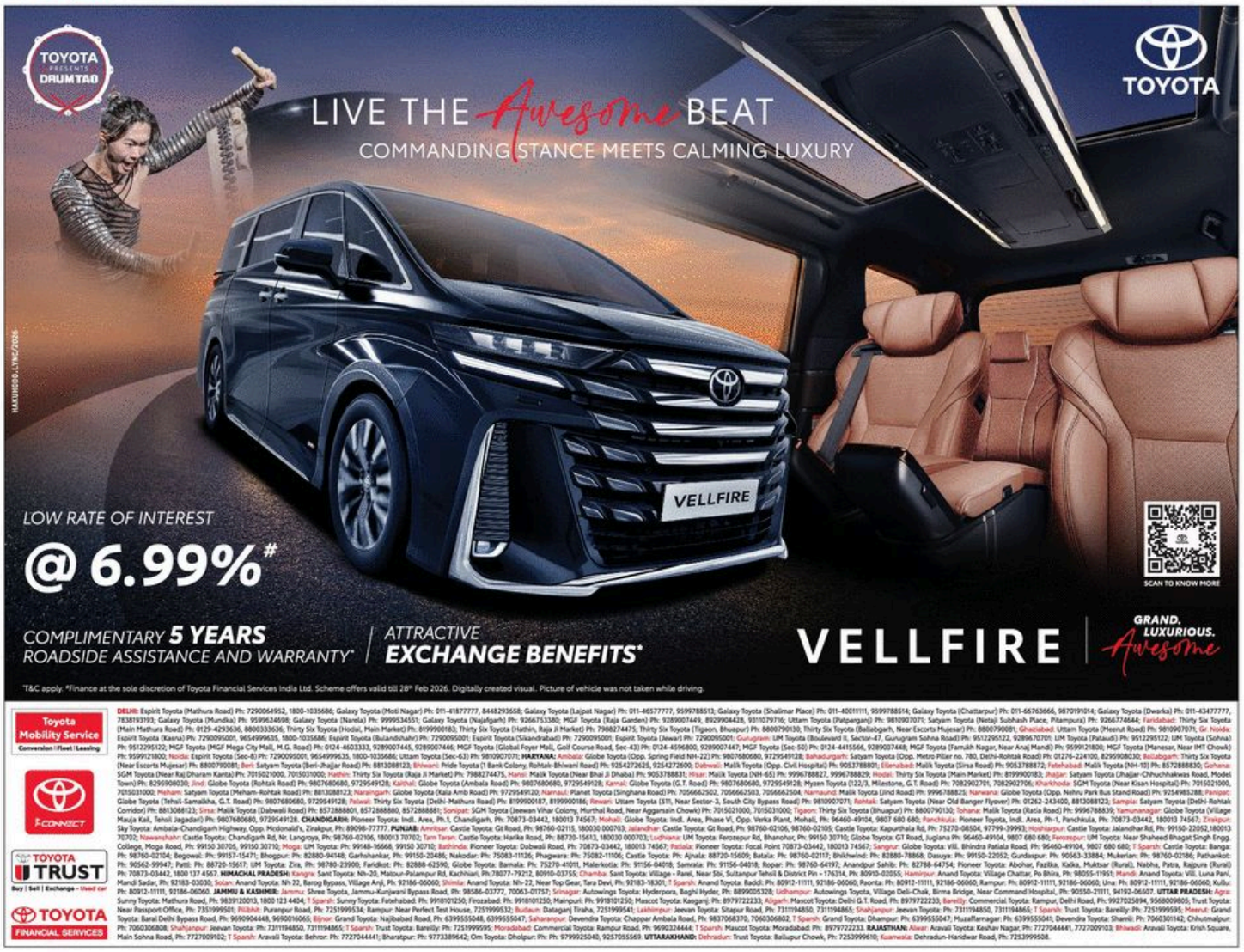

*T&C apply. #Finance at the sole discretion of Toyota Financial Services India Ltd. Scheme offers valid till 28th Feb 2026. Digitally created visual. Picture of vehicle was not taken while driving.

Toyota Mobility Service Conversion | Fleet | Leasing

T-CONNECT

TOYOTA TRUST Buy | Sell | Exchange • Used car

TOYOTA FINANCIAL SERVICES

DELHI: Espirit Toyota (Mathura Road) Ph: 7290064952, 1800-1035686; Galaxy Toyota (Moti Nagar) Ph: 011-41877777, 8448293658; Galaxy Toyota (Lajpat Nagar) Ph: 011-46577777, 9599788513; Galaxy Toyota (Shalimar Place) Ph: 011-40011111, 9599788514; Galaxy Toyota (Chattarpur) Ph: 011-66763666, 9870191014; Galaxy Toyota (Dwarka) Ph: 011-43477777, 7838193193; Galaxy Toyota (Mundka) Ph: 9599624698; Galaxy Toyota (Narela) Ph: 9999534551; Galaxy Toyota (Najafgarh) Ph: 9266753380; MGF Toyota (Raja Garden) Ph: 9289007449, 8929904428, 9311079716; Uttam Toyota (Patparganj) Ph: 9810907071; Satyam Toyota (Netaji Subhash Place, Pitampura) Ph: 9266774644; **Faridabad:** Thirty Six Toyota (Main Mathura Road) Ph: 0129-4293636, 8800333636; Thirty Six Toyota (Hodal, Main Market) Ph: 8199900183; Thirty Six Toyota (Hathin, Raja Ji Market) Ph: 7988274475; Thirty Six Toyota (Tigaon, Bhuapur) Ph: 8800790130; Thirty Six Toyota (Ballabgarh, Near Escorts Mujesar) Ph: 8800790081; **Ghaziabad:** Uttam Toyota (Meerut Road) Ph: 9810907071; **Gr Noida:** Espirit Toyota (Kasna) Ph: 7290095001, 9654999635, 1800-1035686; Espirit Toyota (Bulandshahr) Ph: 7290095001; Espirit Toyota (Sikandrabad) Ph: 7290095001; Espirit Toyota (Jewar) Ph: 7290095001; **Gurugram:** UM Toyota (Boulevard II, Sector-47, Gurugram Sohna Road) Ph: 9512295122, 9289670701; UM Toyota (Palauli) Ph: 9512295122; UM Toyota (Sohna) Ph: 9512295122; MGF Toyota (MGF Mega City Mall, M.G. Road) Ph: 0124-4603333, 9289007446, 9289007447, 9289007448; MGF Toyota (Global Foyer Mall, Golf Course Road, Sec-43) Ph: 0124-4596800, 9289007447; MGF Toyota (Sec-50) Ph: 0124-4415566, 9289007448; MGF Toyota (Farrukh Nagar, Near Anaj Mandi) Ph: 9599121800; MGF Toyota (Manesar, Near IMT Chowk) Ph: 9599121800; **Noida:** Espirit Toyota (Sec-8) Ph: 7290095001, 9654999635, 1800-1035686; Uttam Toyota (Sec-63) Ph: 9810907071; **HARYANA:** **Ambala:** Globe Toyota (Opp. Spring Field NH-22) Ph: 9807680680, 9729549128; **Bahadurgarh:** Satyam Toyota (Opp. Metro Pillar no. 780, Delhi-Rohtak Road) Ph: 01276-224100, 8295908030; **Ballabgarh:** Thirty Six Toyota (Near Escorts Mujesar) Ph: 8800790081; **Beri:** Satyam Toyota (Beri-Jhajjar Road) Ph: 8813088123; **Bhiwani:** Pride Toyota (1 Bank Colony, Rohtak-Bhiwani Road) Ph: 9254272625, 9254272600; **Dabwali:** Malik Toyota (Opp. Civil Hospital) Ph: 9053378801; **Ellenabad:** Malik Toyota (Sirsa Road) Ph: 9053378872; **Fatehabad:** Malik Toyota (NH-10) Ph: 8572888830; **Gohana:** SGM Toyota (Near Raj Dharam Kanta) Ph: 7015021000, 7015031000; **Hathin:** Thirty Six Toyota (Raja Ji Market) Ph: 7988274475; **Hansi:** Malik Toyota (Near Bhai Ji Dhaba) Ph: 9053378831; **Hisar:** Malik Toyota (NH-65) Ph: 9996788827, 9996788829; **Hodal:** Thirty Six Toyota (Main Market) Ph: 8199900183; **Jhajjar:** Satyam Toyota (Jhajjar-Chhuchhakwas Road, Model Town) Ph: 8295908030; **Jind:** Globe Toyota (Rohtak Road) Ph: 9807680680, 9729549128; **Kaithal:** Globe Toyota (Ambala Road) Ph: 9807680680, 9729549128; **Karnal:** Globe Toyota (G.T. Road) Ph: 9807680680, 9729549128; **Mysen** Toyota (122/3, Milestone, G.T. Road) Ph: 7082902701, 7082902706; **Kharkhoda:** SGM Toyota (Near Kisan Hospital) Ph: 7015021000, 7015031000; **Meham:** Satyam Toyota (Meham-Rohtak Road) Ph: 8813088123; **Narainga**rh: Globe Toyota (Kala Amb Road) Ph: 9729549120; **Narnaul:** Planet Toyota (Singhana Road) Ph: 7056662502, 7056662503, 7056662504; **Narnaund:** Malik Toyota (Jind Road) Ph: 9996788825; **Narwana:** Globe Toyota (Opp. Nehru Park Bus Stand Road) Ph: 9254985288; **Panipat:** Globe Toyota (Tehsil-Samalkha, G.T. Road) Ph: 9807680680, 9729549128; **Pelawi:** Thirty Six Toyota (Delhi-Mathura Road) Ph: 8199900187, 8199900186; **Rewari:** Uttam Toyota (511, Near Sector-3, South City Bypass Road) Ph: 9810907071; **Rohtak:** Satyam Toyota (Near Old Banger Flyover) Ph: 01262-243400, 8813088123; **Sampla:** Satyam Toyota (Delhi-Rohtak Corridor) Ph: 8813088123; **Sirsa:** Malik Toyota (Dabwali Road) Ph: 8572888801, 8572888880, 8572888881; **Sonipat:** SGM Toyota (Jeewan Vihar Colony, Murthal Road, Near Aggarsain Chowk) Ph: 7015021000, 7015031000; **Tigaon:** Thirty Six Toyota (Bhuapur) Ph: 8800790130; **Tohana:** Malik Toyota (Ratia Road) Ph: 9996788839; **Yamunanagar:** Globe Toyota (Village Mauja Kail, Tehsil Jagadari) Ph: 9807680680, 9729549128 **CHANDIGARH:** Pioneer Toyota: Indl. Area, Ph.1, Chandigarh, Ph: 70873-03442, 180013 74567; **Mohali:** Globe Toyota: Indl. Area, Phase VI, Opp. Verka Plant, Mohali, Ph: 96460-49104, 9807 680 680; **Panchkula:** Pioneer Toyota, Indl. Area, Ph-1, Panchkula, Ph: 70873-03442, 180013 74567; **Zirakpur:** Sky Toyota: Ambala-Chandigarh Highway, Opp. Mcdonald's, Zirakpur, Ph: 89098-77777. **PUNJAB:** **Amritsar:** Castle Toyota: Gt Road, Ph: 98760-02115, 180030 000703; **Jalandhar:** Castle Toyota: Gt Road, Ph: 98760-02106, 98760-02105; Castle Toyota: Kapurthala Rd, Ph: 75270-08504, 97799-39993; **Hoshiarpur:** Castle Toyota: Jalandhar Rd, Ph: 99150-22052, 180013 70702; **Nawanshahr:** Castle Toyota: Chandigarh Rd, Nr. Langroya, Ph: 98760-02106, 180013 70702; **Tarn Taran:** Castle Toyota: Harike Road, Ph: 88720-15613, 180030 000703; **Ludhiana:** UM Toyota: Ferozepur Rd, Bhanohar, Ph: 99150 30710; Globe Toyota: GT Road, Jugiana Ph: 96460-49104, 9807 680 680; **Ferozepur:** UM Toyota: Near Shaheed Bhagat Singh Engg. College, Moga Road, Ph: 99150 30705, 99150 30710; **Moga:** UM Toyota: Ph: 99148-16668, 99150 30710; **Bathinda:** Pioneer Toyota: Dabwali Road, Ph: 70873-03442, 180013 74567; **Patiala:** Pioneer Toyota: Focal Point 70873-03442, 180013 74567; **Sangrur:** Globe Toyota: Vill. Bhindra Patiala Road, Ph: 96460-49104, 9807 680 680; **T Sparsh:** Castle Toyota: Banga: Ph: 98760-02154; Begowal: Ph: 99157-15471; Bhogpur: Ph: 82880-94148; Garhshankar, Ph: 99150-20486; Nakodar: Ph: 75083-11126; Phagwara: Ph: 75082-11106; Castle Toyota: Ph: Ajnala: 88720-15609; Batala: Ph: 98760-02117; Bhikhiwind: Ph: 82885-78868; Dasuya: Ph: 99150-22052; Gurdaspur: Ph: 90563-33884; Mukerian: Ph: 98760-02106; Pathankot: Ph: 90562-99947; Patti: Ph: 88720-15617; UM Toyota: Zira, Ph: 98780-23900; Faridkot: Ph: 82888-62590; Globe Toyota: Barnala: Ph: 75270-41011, Malerkotla: Ph: 91156-04018; Samrala: Ph: 91156-04018; Ropar: Ph: 98760-64197; Anandpur Sahib: Ph: 82788-64754; Pioneer Toyota: Abohar, Fazilka, Kalka, Muktsar (Rural), Nabha, Patra, Rajpura (Rural) Ph: 70873-03442, 1800 137 4567. **HIMACHAL PRADESH:** **Kangra:** Sant Toyota: Nh-20, Matour-Palampur Rd, Kachhiari, Ph:78077-79212, 80910-03755; **Chamba:** Sant Toyota: Village - Parel, Near Sbi, Sultanpur Tehsil & District Pin - 176314, Ph: 80910-02055; **Hamirpur:** Anand Toyota: Village Chattar, Po Bhira, Ph: 98055-11951; **Mandi:** Anand Toyota: Vill. Luna Pani, Mandi Sadar, Ph: 92183-03030; **Solan:** Anand Toyota: Nh 22, Barog Bypass, Village Anji, Ph: 92186-06060; **Shimla:** Anand Toyota: Nh- 22, Near Top Gear, Tara Devi, Ph: 92183-18301; **T Sparsh:** Anand Toyota: Baddi: Ph: 80912-11111, 92186-06060; Paonta: Ph: 80912-11111, 92186-06060; Rampur: Ph: 80912-11111, 92186-06060; Una: Ph: 80912-11111, 92186-06060; **Kullu:** Ph: 80912-11111, 92186-06060. **JAMMU & KASHMIR:** **Jammu:** Shree Toyota, Jammu-Kunjwani Bypass Road, Ph: 98586-03777, 70063-01757; **Srinagar:** Autowings Toyota: Hyderpora, Bagh Hyder, Ph: 8899005328; **Udhampur:** Autowings Toyota, Village Deli-Chak, Birma Bridge, Near Command Hospital, Ph: 90550-21111, 94192-06507. **UTTAR PRADESH:** **Agra:** Sunny Toyota: Mathura Road, Ph: 9839120013, 1800 123 4404; **T Sparsh:** Sunny Toyota: Fatehabad: Ph: 9918101250; Firozabad: Ph: 9918101250; Mainpuri: Ph: 9918101250; Mascot Toyota: Kasganj: Ph: 8979722233; **Aligarh:** Mascot Toyota: Delhi G.T. Road, Ph: 8979722233; **Bareilly:** Commercial Toyota: Rampur, Delhi Road, Ph: 9927025894, 9568009605; Trust Toyota: Near Passport Office, Ph: 7351999501; **Pilibhit:** Puranpur Road, Ph: 7251999534; Rampur: Near Perfect Test House, 7251999532; **Budaun:** Dataganj Tiraha, 7251999541; **Lakhimpur:** Jeevan Toyota: Sitapur Road, Ph: 7311194850, 7311194865; **Shahjanpur:** Jeevan Toyota: Ph: 7311194850, 7311194865; **T Sparsh:** Trust Toyota: Bareilly: Ph: 7251999595; **Meerut:** Grand Toyota: Baral Delhi Bypass Road, Ph: 9690904448, 9690016065; **Bijnor:** Grand Toyota: Najibabad Road, Ph: 6399555048, 6399555047; **Saharanpur:** Devendra Toyota: Chappar Ambala Road, Ph: 9837068370, 7060306802, **T Sparsh:** Grand Toyota: Dhampur: Ph: 6399555047; Muzaffarnagar: Ph: 6399555041; Devendra Toyota: Shamli: Ph: 7060301142; Chhutmalpur: Ph: 7060306808; **Shahjanpur:** Jeevan Toyota: Ph: 7311194850, 7311194865; **T Sparsh:** Trust Toyota: Bareilly: Ph: 7251999595; **Moradabad:** Commercial Toyota: Rampur Road, Ph: 9690324444; **T Sparsh:** Mascot Toyota: Moradabad: Ph: 8979722233; **RAJASTHAN:** **Alwar:** Aravali Toyota: Keshav Nagar, Ph: 7727094441, 7727009103; **Bhiwadi:** Aravali Toyota: Krish Square, Main Sohna Road, Ph: 7727009102; **T Sparsh:** Aravali Toyota: Behror: Ph: 7727044441; Bharatpur: Ph: 9773389642; Om Toyota: Dholpur: Ph: Ph: 9799925040, 9257055569. **UTTARAKHAND:** **Dehradun:** Trust Toyota: Balliupur Chowk, Ph: 7253999610; **Kuanwala:** Dehradun-Haridwar Road, Ph: 7253999508.

फटाफट खबरें

लालू यादव की बेल के खिलाफ सुनवाई टली

लालू यादव

■ NBT रिपोर्ट, नई दिल्ली : सुप्रीम कोर्ट ने देवघर कोषागार घोटाले से जुड़े मामले में सीबीआई द्वारा दायर उस याचिका पर सुनवाई 22 अप्रैल तक स्थगित कर दी, जिसमें झारखंड हाई कोर्ट द्वारा बिहार के पूर्व सीएम लालू प्रसाद यादव को दी गई जमानत को चुनौती दी गई है। बेंच ने यह कहते हुए मामले को टाल दिया कि दलीलें (एलीडिएस) अभी पूरी नहीं हुई हैं और कुछ आरोपियों की मौत हो चुकी है। सुनवाई के दौरान सीबीआई की ओर से दलीलें दी गईं कि हाई कोर्ट का आदेश सही नहीं है। वहीं, लालू प्रसाद की ओर से कपिल सिब्बल ने कह कि कुछ आरोपियों को नोटिस की तामील नहीं हुई है।

बेअंत सिंह के हत्यारे की याचिका स्थगित

■ NBT रिपोर्ट, नई दिल्ली : सुप्रीम कोर्ट ने पंजाब के पूर्व सीएम बेअंत सिंह हत्या मामले में दोषी करार दिए गए जगतार सिंह हवारा की उस याचिका पर सुनवाई 11 मार्च तक स्थगित कर दी, जिसमें उन्होंने दिल्ली की तिहाड़ जेल से पंजाब की किसी जेल में ट्रांसफर करने की मांग की गई है। हवारा 1995 में पूर्व पंजाब मुख्यमंत्री बेअंत सिंह की हत्या से संबंधित मामले में आजीवन कारावास की सजा काट रहे हैं। सुप्रीम कोर्ट के जस्टिस एनएम सुंदरेश की अगुवाई वाली बेंच ने मंगलवार को सीनियर एडवोकेट जनरल तुषार मेहता द्वारा समय मांगे जाने पर मामले की सुनवाई को स्थगित कर दिया।

हेट स्पीच पर CJI ने कहा- किसी खास शख्स को न बनाएं निशाना

SC बोला- राजनीतिक भाषणों पर दिशानिर्देश के लिए सामान्य अर्जी दायर करें

Rajesh.Choudhary
@timesofindia.com

■ नई दिल्ली : CJI सूर्यकांत की अगुवाई वाली बेंच ने मंगलवार को उस जनहित याचिका पर विचार करने से इनकार कर दिया, जिसमें राजनेताओं और मीडिया के लिए ऐसे भाषणों की रिहर्सिंग या प्रसारण को लेकर दिशानिर्देश बनाने की मांग की गई थी, जो कथित रूप से भाईचारे और संवैधानिक मूल्यों को प्रभावित करते हैं। अदालत ने शिकायतें रूप रेखा वर्मा सहित 12 याचिकाकर्ताओं से राजनीतिक भाषणों पर दिशानिर्देश तय करने संबंधित नई अर्जी देने को कहा।

वरिष्ठ वकील कपिल सिब्बल द्वारा असम के मुख्यमंत्री हिमंता बिस्व सरमा के कथित हेट स्पीच को पुष्पमित्र में याचिका दायर की गई थी। एक दिन पहले, CJI की अध्यक्षता वाली पीठ ने असम के CM के खिलाफ कार्रवाई की मांग करने वाली याचिकाओं पर सुनवाई से इनकार कर दिया था। मंगलवार को सिब्बल ने कहा कि माहौल विषाक्त होता जा रहा है और जब राजनीतिक भाषण भाईचारे को दूषित करते हैं, तब जवाबदेही सुनिश्चित करने के लिए दिशानिर्देश बनाए जाने चाहिए। उन्होंने स्पष्ट किया कि याचिका किसी एक व्यक्ति के खिलाफ नहीं है। हालांकि, बेंच इससे सहमत नहीं दिखी। CJI ने कहा कि याचिका किसी विशेष राजनीतिक दल के चुनिंदा व्यक्तियों को टारगेट करती हुई लगती है। उन्होंने कहा, 'इसे वापस लें। एक सरल याचिका दायर करें, जिसमें यह बताया जाए कि कौन-से शर्त सीमाएं निर्धारित की गई हैं और राजनीतिक दल उनका उल्लंघन कैसे कर रहे हैं।'

शिकायत रूप रेखा वर्मा सहित 12 लोगों की याचिकाओं पर हुई सुनवाई।

CJI ने कहा, 'सिलेक्टेड कुछ व्यक्तियों को निशाना बनाने वाली याचिका स्वीकार्य नहीं होगी और ऐसी चुनौती निष्पक्ष और अनेक्सिटेड होनी चाहिए। अदालत ऐसी याचिका पर विचार करने को इच्छुक है, बशर्ते वह निष्पक्षता के साथ दायर की जाए।' CJI ने कहा कि याचिका निश्चित रूप से एक विशेष व्यक्ति (सरमा) को लक्षित करती है, क्योंकि इसमें केवल उनके भाषणों का उल्लेख है। सिब्बल ने स्पष्ट किया कि वे सरमा के खिलाफ कोई विशिष्ट राहत नहीं मांग रहे हैं और याचिका से उनका उल्लेख हटाने का आश्वासन दिया, साथ ही न्यायालय से व्यापक मुद्दे पर विचार करने का आग्रह किया। अदालत ने कहा कि वह स्वीकार्य नहीं है, उन्हें निष्पक्ष होना चाहिए। सिब्बल ने याचिका में संशोधन पर सहमति जताई। जस्टिस नागरत्ना ने कहा कि सभी पक्षों से संयम बरतना चाहिए।

CJI ने कहा- हम पहले भी संयम के लिए कह चुके है

मुख्य न्यायाधीश ने कहा कि असम के मुख्यमंत्री के खिलाफ FIR दर्ज करने की मांग वाली याचिकाओं पर राजनेताओं से संयम की अपील की थी। उन्होंने कहा, 'कल (सोमवार को) हमारी पहली टिप्पणी यह थी कि हम सभी राजनीतिक दलों से आग्रह करना चाहते हैं कि कृपया संवैधानिक नैतिकता, संवैधानिक मूल्यों, आपसी सम्मान और आत्मसम्मान के सिद्धांतों का पालन करें।

'75 साल पुराना लोकतंत्र है, ऐसे व्यवहार की अपेक्षा नहीं'

चीफ जस्टिस ने कहा कि वैचारिक सिद्धांतों के आधार पर चुनाव लड़े, लेकिन सम्मान के साथ। हम 75 वर्ष पुराने परिपक्व लोकतंत्र हैं। आप लोगों से इस प्रकार के व्यवहार की अपेक्षा नहीं करते। परंतु यह सभी पर समान रूप से लागू होना चाहिए। यही हमारी अपेक्षा है। सिब्बल ने कहा कि सभी राजनीतिक दलों के लिए सिद्धांत निर्धारित किए जाने चाहिए। इस पर जस्टिस नागरत्ना ने कहा कि आखिरकार राजनीतिक नेताओं को देश में बंधुत्व को बढ़ावा देना चाहिए। मुख्य न्यायाधीश ने कहा कि मुद्दा अत्यंत गंभीर है, परंतु याचिका लापरवाही से तैयार की गई है।

NBT Lens — खबरों के अंदर की बात

इस मुद्दे पर बहस की है गुंजाइश?

इस मामले की अहमियत समझते हुए जस्टिस बीवी नागरत्ना ने भी कहा कि राजनीतिक नेताओं को देश में भाईचारा बढ़ाना चाहिए और सभी पक्षों से संयम बरतने की आवश्यकता पर बल दिया। लेकिन, उन्होंने यह भी कहा, 'मान लीजिए हम दिशानिर्देश बना दें तो उनका पालन कौन करेगा? विचार को कैसे नियंत्रित किया जा सकता है? हमें विचारों को सांविधानिक मूल्यों के अनुरूप विकसित करना होगा।' बहरहाल नई याचिका दायर करने के लिए कहा गया है। ऐसे में आने वाले दिनों में इस मुद्दे पर बहस और एक नई दिशा देखने को मिल सकती है।

राहुल गांधी के खिलाफ मानहानि का केस खारिज

राहुल गांधी

■ आईएएनएस, बेंगलुरु : बीजेपी की तरफ से लोकसभा के नेता प्रतिपक्ष राहुल गांधी के खिलाफ दायर आपराधिक मानहानि की याचिका कर्नाटक हाई कोर्ट ने मंगलवार को खारिज कर दी। यह याचिका कथित तौर पर पार्टी के खिलाफ प्रचार करने के आरोप में दायर की गई थी।

यह मामला विधानसभा चुनाव के दौरान पिछली बीजेपी सरकार को टारगेट करते हुए एक 'करप्शन रेट कार्ड' ऐड से जुड़ा है। राहुल गांधी ने अपने खिलाफ लगे आरोपों को रद्द करने के लिए एक पिटिशन फाइल की थी। जस्टिस सुनील दत्त यादव के नेतृत्व वाली बेंच ने कहा कि कार्रवाई जारी रखने की इजाजत देना कानून के प्रोसेस का गलत इस्तेमाल होगा। शिकायत बीजेपी नेता केशव प्रसाद ने पाइल की थी। उन्होंने मुख्यमंत्री सिद्धारमैया, डिप्टी मुख्यमंत्री डी.के. शिवकुमार और राहुल गांधी पर बसवराज बोम्मई की अगुवाई वाली तत्कालीन बीजेपी सरकार के खिलाफ झूठे ऐड पब्लिश करने का आरोप लगाया था।

पुणे लैंड डील केस में पार्थ पवार को राहत

■ आईएएनएस, मुंबई

- जांच समिति ने पार्थ पवार को क्लीन चिट दी।
- साथ ही दो सरकारी अधिकारियों पर कार्रवाई की सिफारिश की।

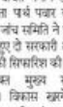

पार्थ पवार

पुणे की चर्चित जमीन खरीद मामले में NCP नेता पार्थ पवार को बड़ी राहत मिली है। जांच समिति ने पार्थ को क्लीन चिट देते हुए दो सरकारी अधिकारियों पर कार्रवाई की सिफारिश की है।

अतिरिक्त मुख्य सचिव (राजस्व) विकास खरगे की अध्यक्षता वाली जांच समिति ने पाया कि जमीन सौदे में पार्थ पवार की सीधी आर्थिकीता साबित नहीं होती, हालांकि सौदे की प्रक्रिया में शामिल दो अधिकारियों की भूमिका संदिग्ध पाई गई है।

सिंहगढ़ में हवेली के तहसीलदार सुर्यकांत पेवाले और असिस्टेंट रजिस्ट्रार रविंद्र तारू के खिलाफ कार्रवाई की सिफारिश की गई है। दोनों अधिकारियों को पहले ही निलंबित किया जा चुका है और वे फिलहाल जेल में हैं।

यह जमीन पुणे के मुंढवा इलाके में स्थित है, जिसे अजित पवार और सुनेत्रा पवार के बेटे पार्थ पवार की अमेडिया कंपनी ने खरीदा था। आरोप था कि करीब 1800 करोड़ रुपये बाजार मूल्य वाली जमीन मात्र 300 करोड़ रुपये में खरीदी गई और 21 करोड़ रुपये की स्टांप ड्यूटी भी माफ कर दी गई। मामला सामने आने के बाद राज्य की राजनीति में तीखी प्रतिक्रिया देखने को मिली थी। विवाद बढ़ने पर तत्कालीन उपमुख्यमंत्री अजित पवार ने इस सौदे को रद्द करने की घोषणा की थी। मामले की गंभीरता को देखते हुए मुख्यमंत्री देवेंद्र फडणवीस ने विस्तृत जांच के आदेश दिए थे। अब जांच रिपोर्ट राजस्व मंत्री को सौंप दी गई है और जल्द ही इसे मुख्यमंत्री के समक्ष प्रस्तुत किया जाएगा। लगभग 1800 करोड़ रुपये मूल्य की महार वतन जमीन को 300 करोड़ रुपए में खरीदे जाने के आरोपों की जांच कर रही समिति ने अपनी रिपोर्ट सोमवार को राजस्व मंत्री चंद्रशेखर बावनकुले को सौंप दी।

मोहाली के फोर्टिस अस्पताल को बम से उड़ाने की धमकी, जहां भर्ती हैं मुख्यमंत्री

भगवंत मान

■ भाषा, चंडीगढ़ : पंजाब में मोहाली के कुछ निजी विद्यालयों को मंगलवार को बम विस्फोट की धमकी वाले ईमेल मिले, जिनमें फोर्टिस अस्पताल का भी जिक्र किया गया था, जहां राज्य के मुख्यमंत्री भगवंत मान भर्ती हैं।

मोहाली शहर के पुलिस अधीक्षक दिलप्रीत सिंह ने कहा कि ईमेल में पंजाब के मुख्यमंत्री भगवंत मान का भी जिक्र था। पुलिस ने अस्पताल और विद्यालयों में गहन जांच की, लेकिन किसी भी स्थान पर कुछ भी संदिग्ध नहीं पाया गया।

फोर्टिस अस्पताल में मुख्यमंत्री भगवंत मान के भर्ती होने के मद्देनजर अस्पताल के भीतर और आसपास सुरक्षा पहले से कड़ी थी। मुख्यमंत्री मान को अस्पताल से छुट्टी मिलने के कुछ ही घंटों बाद सोमवार शाम दोबारा भर्ती कराया गया। सूत्रों ने बताया कि मान को बवासीर महसूस होने पर फिर से भर्ती कराया गया।

बुधवार को भी मोहाली के 16 निजी विद्यालयों को बम विस्फोट की धमकी वाले ईमेल मिले थे, जिसके बाद वहां से लोगों को बाहर निकाला गया था और पुलिस ने परिसरों की गहन तलाशी ली थी।

TIMES interact
Connecting People, Connecting Needs.
To book your ad
Logon to: ads.timesofindia.com
or Call: 18001205474 (Toll Free)
Scan QR Code

tender & notices

भर्ती

भर्ती-रिक्त पदों की स्थिति

लेखा

अकाउंटेंट (लेखाकार)

REQD Accountant for Pvt. Ltd Co.knowledge GST/Income Tax. Exp-2yrs.Laxmi Ngr 5-537,Hira complex,School Blk Shakarpur ,Delhi-92 ■ 9555223635

IMMEDIATE requirement for Senior Accountants for permanent positions Reputed All-India Company. Must have excellent knowledge of EPF, ESI, LWF, Professional Tax and Labour Law compliance on pan India basis. Minimum 5 years of experience, good command of Excel and ability to do liaison work necessary. Security /manpower industry experience preferred. Salary depending on calibre and experience. Send CV to hr@zegtgi.com

WANTED fresh B.Com (hons) to work as Accounts Assistant Trainee for Noida NSEZ based co. Fixed Stipend Rs. 20000/- pm. Send resume on 9868263690.

प्रशासन

कार्यालय सहायक

COMPUTER Operator req. Experience knowing Hindi & Eng. typing. Corel, Photoshop. Cont. Ritesh Printer, Dilshad Garden, Delhi 95. ■9810453744

NGO (Charitable) Required Office Assistant, Capable of Driving and Computer Operation. Residing Nr Noida. Ph.: 9811300176, 9811696620

चपरासी

फिकअपी स्थानों पर रहने वाले दीर्घकालिक / स्थायी आधार वाले नौकरी खोजने वाले के लिए CA फर्म हेतु पीअन / चपरासी की आवश्यकता है। पता: एस. सोनी एंड कंपनी, 204 दूसरी मंजिल, मोतीलाई अपार्टमेंट, 9 बाराखंभा रोड, सोर्डर स्कूल के सामने, नई दिल्ली 110001. मोबाइल: 7011488301.

सलाहकार

REQ. Female Admission Counsellor & Office Executive. Good comm skills. National Inst. of Mass Comm(NFC) 9667809446 Email: nimc2009@yahoo.co.in

प्रबंधक

JAHANPANAH CLUB
JAHANPANAH CLUB
Mandakini Housing Scheme, Alaknanda, New Delhi - 110019 invites applications for the post of
GENERAL MANAGER
Having administrative experience required to manage and oversee the day to day activities and affairs of the Club i.e. Restaurants, Bar and other activities in the Club.
Retired Defence Officers or Gazetted Officers residing in the nearby areas would be preferred.
Interested candidates may mail their resume at
mail@jahanpanahclub.com
latest by 28th February, 2026
General Secretary

डिलवरी बॉय

जिलेबी चैन चाहिए मथुर विहार-1 Extra, के लिए, अनुभव मोटिवित सपलाई, हाँस्पिटल, फूलिस, अपनी बाइक / स्कूटी जरूरी । सम्पर्क करें: 9650294449, 9810473937

आवश्यकता है जोमेट बॉयज की (पुरुषिका वाहन अनिवार्य) सैलरी. + कमीशन, 206, कैलाश हाउस, 2-ई इंडिया गेट एक्सटेंशन, नई दिल्ली-110055, मो. 9871880206

आईटी संबंधित

कंप्यूटर ऑपरेटर्स

WANTED 15 Computer Operators for permanent position with 32 year old ISO Certified Indian Company. Must be proficient in MS Office. Sincere hardworking candidates, freshers welcome. Remuneration depending on calibre. Walk in interviews on 16th to 21th Feb-26 between 11.00 AM and 4.00 PM at G.I. Group, TA-264/265, First Floor, Main Road Tughlakabad Extn., (Next to Pocket No-8, DDA Flat Kalkaji Extn.), New Delhi-110019

WANTED EXPERT Female Computer Operator. nearby C-588 (LGF), New Friends Colony, New Delhi-110025. Cont. Saini: 12 to 4 pm. M: 9810074015

विपणन, विज्ञापन और बिक्री

बिक्री

WANTED
SALES REPRESENTATIVE & Computer Operator
Having knowledge for Laboratories & Scientific Equipment. Driving Vehicle. Minimum experience 7 - 8 years.
Contact / Apply:
Zeal International
4/30, Kirti Nagar, Industrial Area, New Delhi - 110015. M: 9811514377
Email: info@zealinternational.com

REQUIRE Executives: BBA and MBA (Sales & Marketing only) Preferably with experience of sales in Polymer Additives to Plastic customers. Package min Rs.3.60 LPA to Rs.5.00 LPA (as per experience & qualifications). Apply: Oswal Cable Products Pvt. Ltd., A-83/3 Wazirpur Group Industrial Area, Delhi-52., Ph: 8920880221, Email: ea@oswalcable.com

REQD. Telesales & Sales Coordinator & Machine Operator, for Pvt. Ltd. Company at 408, Skylark Bldg, Nehru Place, Delhi. Call: 7235840250 for interview

ENGLISH - speaking Ladies for Greatest Social Noble flexi-work for Women. Involve local travelling.CV W'app 9871865515 Em: dr.surinder@yahoo.com

केवल परिणाम देने वाले सेल्समैन चाहिए पश्चिमीदिल्ली में मेडिकल /क्लीनिकल/आयुर्वेदिक स्टोर्स से हर्बल आयुर्वेदिक प्रोडक्ट्स के आर्डर्स एवं सर्वे 9810478604

विपणन (मार्केटिंग)

चाहिए मेडिकल प्रोडक्ट्स के मार्केटिंग के लिए अनुभवी लड़के, जो हॉस्पिटल व क्लिनिक्स जा कर आर्डर्स ले सके, अच्छा वेतन, वेतन 25,000+पेट्रोल, शानी नगर, सम्पर्क करें: 9315455526.

EHF Since 2005

scan to know more
- School Books Publishing
- Olympiads - Ed -Tech

MARKETING TEAM
Expd. Mkt. Mgr./Exe.must have School links, extensive travel
TELECALLERS
Outbound in E/H/Regional lang.
GOOD SALARY + target based incentives.
info@ehfhelpfoundation.org
Call 9811370229 19 am to 6 pm
Freshers & Prog. Mgr. (PM on commission basis) may apply

YOUNG Fresh/Expd Science Graduate for Marketing of Indl. Chemicals by a Company based in Paschim Vihar Area. Email: oloochemicals76@gmail.com

सामग्री एवं रसद

स्टोर कीपर

आवश्यकता है दुकान पर काम करने हेतु लड़कों की 10वीं पास Need Book Depot 219, ramrudpur Greater kailash-I, ND-48 ■8810691156

विकित्सा

चिकित्सा

REQ Female only RMO-Gynae MBBS, DMC Regd, Exp-4-6yrs & 2 Nursing Staff 2-3yr Exp GNM/ B.SC & OT Tech Dip Exp 3-5yr Jeewan Hosp Gate 1, ND ■7428976990. Em: jeewanhospital1@gmail.com

IMMEDIATE Hiring for Nutraceutical Company in Gurgaon. Marketeer/Pharma Consultant/Secretary/Medical representative Freshers & Experienced. Call 9289520614.

अन्य रिक्तियां

चालक

ड्राइवर की आवश्यकता है श्री बनसमोशन चांदीवाला सेवा स्माल ट्रस्ट सोसाइटी के लिए अनुभवी ड्राइवर की आवश्यकता है, जिसके पास वैध LMV लाइसेंस हो, आयु 30-35, वेतन: दिल्ली सरकार के कुशल श्रमिक न्यूनतम वेतनानुसार। आवास सुविधा-शिफ्ट अभ्यर्थी हेतु । इच्छुक अभ्यर्थी: अपना बायोडाटा निम्न पते पर भेजें: श्री बनसमोशन चांदीवाला सेवा स्माल ट्रस्ट सोसाइटी, चांदीवाला एस्टेट, नॉर्थ आर्वनभवी मार्ग कालकाजी, नई दिल्ली-110019 संपर्क: 011-49020131, Email: sbcasts@chandiwalaestate.org

Connaught Place में जरूरत है (1) अनुभवी ड्राइवर (2) चपरासी Group Rito 6F वंदना टॉवर्स्टोर मार्ग नई दिल्ली-1 Own Two-wheeler Must ■ 9717790105.

सामान्य

REQ. young boy for misc. work Knowing Car & Bike driving. Duty 11am-4.30pm Slry 14000. Hi-Tech Infosystems E-42, F.F, Naraina Vihar above Union Bank, ND ■ 9811168191.

ICICI बैंक कलेक्शन एजेंसी हेतु ईस्ट दिल्ली गाजियाबाद फरीदाबाद फील्ड मुलाकाती / फील्ड एक्जीक्यूटिव, टेलीकालर, DBA फ्रेशर 9811766690, 8285247336

WANTED Part Time Retd / Semi Retd. Office Asst. with Accounts Background prefd. Send resume W'Ap 9899965774 mkchopra2@gmail.com

INDIA HABITAT CENTRE, NEW DELHI VACANCY NOTICE

Applications invited for **Senior Personal (HVAC & Electromechanical Systems)**, B.Tech/B.E. (Mech./Elec./Industrial) with HVAC experience and, minimum 15-20 years' experience in large campuses/hotels/commercial complexes. Expertise in chiller plants, BMS, Cooling towers, HT&LT panels, energy optimization & statutory compliance required. Strong leadership and vendor management skills essential. Remuneration negotiable, as per industry standards.
Details:
www.indiahabitat.org
Apply at:
hr@indiahabitat.org

अकादमिक रिक्तियां

URGENTLY REQUIRED
Lab Instruments Co.
1. Office coordinator- Male
2. Junior Accountant
3. Graphic Designer
4. Digital Marketer
5. Sales Persons
6. Quality Checker
7. Factory Stock Incharge
OPTICS TECHNOLOGY
2/3, DSIDC, N.S.P. Pitampura
9811236960, Email : info@opticstechnology.in

URGENTLY REQUIRED
For Residential Project
Noida Extension Sector-2
♦ Sr. Project Manager
♦ Civil Engineers
♦ Land Surveyor
♦ Computer Operators
♦ Store Keepers
♦ Electricians/Mechanic
ARORA AA CONSTRUCTION LLP
Email :- hr@accpl.com
9310040312
8800601517

REQD exp/fresher Electronics person diploma/degree also required Accountant & Mktg Exec. for Lithium Battery Co. Bawana. 9213513410, 9871892411

पार्ट टाइम जॉब

REQ. part/full time candidate for sec-18, Noida. age 30-70yrs edu: 12th+ pref-retired, h'wife, VRS,CA,self empl earn 50k-1lac fix+vari+frgn trip ■ 8368480428

सेवाएं

होटल उद्योग

LUDHIANA based Guest House urgently requires 1) Manager, Diploma in Hotel Management. 2) Supervisor (Graduate). 3) Executive Housekeepers. Candidates must have 2 yrs exp. in Managing Corporate Guest House. Salary +Food + Accommodation. Contact: 8800511664, 8586429075

नौकरानी सेवा

आवश्यकता है पश्चिमी दिल्ली में नौकरानी की, जो बुजुर्ग दम्पति के लिए खाना व घर का अन्य काम कर सके। उचित वेतन सहित खाने, रहने की सुविधा। फोन 7982841271

तकनीकी

यांत्रिकी

A/C मैकेनिक, हेल्पर व M/F कंप्यूटर ऑपरेटर चाहिए LG Auth A/C सर्विस सेंटर हेतु सैलरी+ इंसेंटिव मिलें: A-86 बुध विहार फेज-1 ■ 9310198841, 9810687308

आवश्यकता है सर्विस सेंटर दिल्ली के लिए स्वीकार बनाने वाले कुशल कारीगरों और हेल्पर्स की, अनुभव वर्क (डिस्पनिंग वर्क)/ ऑफिस अवस्टेंडेंस के लिए भी संपर्क करें- 8447783536, 9711318606.

इलेक्ट्रानिक्स कंपनी में टेस्टिंग, इलेक्ट्रोनिक्स, सोल्डरिंग एवं सुपरवाइजर की आवश्यकता है B-65/C माधापुरी इंडस्ट्रियल एरिया फेज-1, नई दिल्ली-110064 संपर्क करें: 9211377901

सामान्य

AIR Conditioner Technician Single-Phase, 3-Phase, VRV, Installation, Repairing exp. 5-8yrs Salary 25-30k Mehrauli ND ■ 9899040499, 8766223559

इंजीनियर्स

ENGINEER / ITI (Mech. / Elect.) for Project Engg.Co. having own Cons. residing near West Delhi and good Liaisioner with Govt. Deptt. Contact: 9318263079 . Em CV at: admin@mohinidfd.com

REQ Field Service Engineer for onsite Repair of A 3 MFD Printers in S.delhi,Exp 4 yrs, Network config,Own Bike, Sal 30k-32k, W'app CV @9811900119

SITUATIONS ABROAD

URG. Reqd/Avail. Female US & Canada visa holder. also Reqd. Japa, nanny & governess for India,UK, Dubai, Singapore, Australia, Europe. ■ 9874737137

व्यक्तिगत

नाम परिवर्तन

मैं, रोहित कुमार भाटी, पुत्र श्री रमेश चंद भाटी, निवासी K-26, तृतीय तल, सत्रम एक्सटेंशन फार्ट-2, नई दिल्ली- 110049, ने अपना नाम रोहित कुमार से बदलकर रोहित कुमार भाटी कर लिया है

मैं, सुभाष चंद सगनी, श्री नंद किशोर सगनी का पुत्र, निवासी 1582 , टावर 1-1, सेक्टर 119, गौर ईकोवेन सोसाइटी, नोएडा, गौतम बुद्ध नगर, पिन 201301, उत्तर प्रदेश, भारत, ने अपना नाम सुभाष चंद सगनी से बदलकर सुभाष सगनी कर लिया है। अब से, मुझे सभी भविष्यवाणियों के लिए सुभाष सगनी के नाम से जाना जाएगा।

I, Kashibhatla Shivram Srinivas Santosh Kumar R/o O-20B, Smartworld Gems Sector 89, Gurgaon have changed my Name as Kashibhatla Sivaram Srinivas Santosh Kumar

I, Sudha Rani, R/o Greater Noida, hereby declare that my first name is SUDHA and last name is RANI for all future purposes, as submitted through an affidavit certified by the notary dated 16-02-2026, at Greater Noida.

I, Sumit Raina, R/o of Z- 69, Kashmiri Colony, Paprawat Road, Najafgarh, New Delhi, have changed my minor son name from Yumit Raina to Yashmit Raina

I, Aman Kundra S/o Rajesh Kundra R/o P-121, ATS Greens Village, Sector - 93A, Noida, Gautam Buddha Nagar, Uttar Pradesh - 201301, have changed my minor son's name from YUVAAN KUNDRA to YUVAN KUNDRA, henceforth he would be known by the name of YUVAN KUNDRA for all future purposes.

I Rahul Jitwan, resident of N-402, Amrikah Golf View-1, Sector-78, NOIDA, GB Nagar, UP201305 hereby declare that I have changed name of my minor daughter name from SAANVI JITWAN to AKSHAINIK JITWAN for all future purposes.

I, Priyanka Mattoo W/o Aditya Dabas R/o B-235, 3rd floor, Saraswati Vihar,Pitampura Delhi-34 inform that my name has been written as Priyanka Rajiv in my minor son's named Veer Aditya Dabas passport. Correct name of mine is Priyanka Mattoo for all future purposes.

खोया एवं पाया

LOST all original documents (full chain) related to property at WZ-78, Front side, First floor, Om Vihar Phase-1, Uttam Nagar, Delhi-59 (75 sq. yards), owned by Vikas Thareja and Kirti Thareja. If anyone found these documents, he should not misuse these documents and should return immediately, within 10 days to Kirti Thareja d/o Yash Pal Thareja r/o M-41, First floor, Kirti Nagar, Delhi-15, Contact No.9212290610

TIMES interact
BOOK YOUR CLASSIFIED ADS
• FOR TENDER & NOTICE ADS PLEASE CONTACT AMAN : 9312633518
• FOR RECRUITMENT ADS PLEASE CONTACT AMIT : 9811790649
• FOR PROPERTY ADS PLEASE CONTACT SUNIL : 9999499496

टेंडर और नोटिस

सार्वजनिक सूचना (नोटिस)

PUBLIC NOTICE
Notice is hereby given that Realm Reality Pvt. Ltd., having its registered office at C-1/122, SF, Janakpuri, New Delhi-110058, India, is in the process of purchasing the immovable property bearing Unit No. 619, admeasuring 3500 sq. ft., on 6th floor, situated at "Bestech Business Tower" located at Sohna Road, Sector-48, Gurugram, Haryana ("Said Property") from Ms. Akanksha Lumba, daughter of Late Mr. Pradeep Lumba.
As declared by Ms. Akanksha Lumba, Late Mr. Pradeep Lumba, who passed away on 18.06.2021, was the allottee in the records of M/s Bestech India Pvt. Ltd. ("Developer") and upon his death his rights and entitlement in the said Property has devolved upon Ms. Akanksha Lumba through the duly registered Last Will and Testament dated 12.06.2021 of Late Mr. Pradeep Lumba duly registered vide registration no. 385 dated 01.09.2022. Accordingly, she has the sole and absolute right and entitlement over the said Property.
Any person(s), institution(s), bank(s), financial institution(s), or authority, having any claim, right, title, interest, or objection in respect of the said Property are required to notify the undersigned in writing with supporting documents within 7 (seven) days from the date of publication of this notice, failing which the transaction shall be completed without reference to such claims.
For Realm Reality Pvt. Ltd.
Authorized Signatory
Date: 18.02.2026 Place: Gurugram

TIMES interact
HEALTH & WELLNESS

Since 1928
भरपूर शक्ति एवं सुखी विवाहित जीवन के लिए सलाह लें
सबलोक फार्मेसी
हकीम श्री हरि सिंह जी द्वारा स्थापित 1928 से आपकी सेवा में
2286, आर्य समाज रोड, करोल बाग दिल्ली
9810041410

TO BOOK YOUR RECRUITMENT ADS PLEASE CALL
AMIT : 9811790649
TO BOOK ONLINE LOG ON TO timesofindia.com
EXCLUSIVE OFFERS AND ASSISTANCE
SCAN QR CODE

EVENTS AND EXHIBITIONS

TIMES interact
YOU'RE INVITED | दिल्ली वालों, तैयार हो जाओ!
Book Your Pass
Karigar Bazaar
DELHI EDITION
20TH FEB –1ST MAR | 11am - 8pm
For The First Time Delhi's Biggest & Most Authentic Craft Experience Is Here
Discover a world where India's living craft traditions come alive with 200+ master artisans, including National Award winners, celebrated craftswomen & young craft entrepreneurs.
From handlooms, folk & tribal art, jewellery, home décor & sustainable crafts to live demonstrations, cultural evenings & authentic regional cuisines – experience Delhi's most thoughtfully curated celebration of Indian craftsmanship.
Where craft lives. Where heritage breathes.
Jawaharlal Nehru Stadium Gate No-13
Entry: ₹50 | Paid Parking | Mob: +91 87883 49654

TIMES interact
TO ADVERTISE IN THE CLASSIFIEDS SECTION, FOR ANY OF THE BELOW MENTIONED CATEGORIES
MATRIMONIAL
PROPERTY
BUSINESS
RECRUITMENT, EDUCATION
CHANGE OF NAME, LOST & FOUND
SHOPPING
TENDER, PUBLIC NOTICE
SERVICES, VEHICLES, TRAVEL
BIRTHDAY/ ANNIVERSARY ADS

Please call us at the below mentioned nos.

Area / Zone	Contact Person	Mobile No.
Central Delhi1 + North Delhi	Amit Ghosh	98117 90649
Central Delhi2 + Ghaziabad	Sunil Srivastava	99994 99496
South Delhi + Faridabad	Raghav Arora	99999 95460
West Delhi + Dwarka + Gurgaon	Aman Pasricha	93128 33518
East Delhi + Noida	Sumit Negi	98992 68321

CCI NG 3.7 Product: NBTDelhiBS PubDate: 18-02-2026 Zone: Gurgaon Edition: 1 Page: NBTGRP11 User: cci Time: 02-17-2026 21:32 Color:

फटाफट खबरें

चारधाम यात्रा, फीस के लिए कमिटी बनी

■ NBT रिपोर्ट, देहरादून : 19 अप्रैल से शुरू होने जा रही उत्तराखंड की चारधाम यात्रा में इस बार रजिस्ट्रेशन फीस लगाने की तैयारी है। फीस तय करने के लिए गढ़वाल डिवीजन के अडिशनल कमिश्नर की अध्यक्षता में कमिटी बना दी गई है। सीमडार को फर्जी रजिस्ट्रेशन रोकने के लिए 10 रुपये रजिस्ट्रेशन शुल्क लिए जाने का सुझाव दिया गया था।

ट्रेन के गार्ड कोच में लगी आग

■ भाषा, नागपुर : महाराष्ट्र के वर्धा जिले में मंगलवार सुबह नई दिल्ली-चेन्नई ग्रांट ट्रंक एक्सप्रेस के गार्ड कोच में आग लग गई। रेलवे के अधिकारियों के मुताबिक, इस घटना में कोई हताहत नहीं हुआ। सेंट्रल रेलवे के प्रवक्ता संजय मुले ने बताया कि वर्धा के सिंधी रेलवे स्टेशन की ओर जाते समय सुबह 11:09 बजे ट्रेन के आखिरी गार्ड कोच में धुआं देखा गया।

IAS अधिकारी पर केस का रास्ता साफ

■ NBT रिपोर्ट, नई दिल्ली : राधीन कोर्ट ने मंगलवार को अंबुजापुरम खनन कंपनी (ओएमसी) मामले में एक आईएएस अधिकारी की आरोपमुक्ति (डिस्चार्ज) की मांग वाली याचिका खारिज कर दी। इससे उनके खिलाफ मुकदमा चलाने का रास्ता साफ हो गया।

सुनेत्रा पवार की अगुवाई में सीएम से मिले NCP नेता, कहा–

'अजित पवार के प्लेन क्रैश की CBI जांच हो'

■ NBT रिपोर्ट, मुंबई

महाराष्ट्र की डिप्टी सीएम और दिवंगत अजित पवार की पत्नी सुनेत्रा पवार ने प्लेन क्रैश की जांच सीबीआई से कराने की मांग की है। इस सिलसिले में उन्होंने पार्टी नेताओं के साथ मंगलवार को सीएम देवेंद्र फडणवीस से मुलाकात की। इसके बाद एनसीपी के प्रदेश अध्यक्ष सुनील तटकरे ने बताया कि सीएम फडणवीस ने उन्हें आश्वास्त किया है कि राज्य सरकार इस विषय में केंद्रीय गृह मंत्री अमित शाह को पत्र लिखेगी। बता दें कि 28 जनवरी को मुंबई से बारामती जाने के दौरान अजित पवार का विमान क्रैश हो गया था। हादसे में पवार समेत पांच लोगों की मौत हो गई थी। सीएम फडणवीस से मिलने वाले प्रतिनिधिमंडल में डिप्टी सीएम सुनेत्रा पवार, राष्ट्रीय कार्याध्यक्ष व सांसद प्फुल्ल पटेल, प्रदेश अध्यक्ष सुनील तटकरे, कैबिनेट मंत्री हसन मुश्रीफ, युवा नेता पार्थ पवार शामिल थे। सीएम को सौंपे गए ज्ञापन में हादसे से जुड़े कई गंभीर और संदिग्ध पहलुओं की ओर ध्यान दिलाया गया है। इनकी निष्पक्ष और व्यापक जांच आवश्यक बताई गई है। फ्लाइट क्रू में अंतिम क्षणों में बदलाव, उड़ान स्वीकृति-निर्गम प्रक्रिया की जांच, एटीसी संवाद और रनवे क्लियरेंस में विसंगतियों का जिक्र है।

28 जनवरी को विमान हादसे में पवार समेत पांच लोगों की गई थी जान

FILE

प्लेन के दोनों रिकॉर्डर हुए थे डैमेज, डेटा रिकवरी के लिए अमेरिका से मांगी मदद

■ NBT रिपोर्ट, नई दिल्ली : पुणे में बारामती एयर स्ट्रिप के पास 28 जनवरी को प्लेन क्रैश में हुई महाराष्ट्र के डिप्टी सीएम अजित पवार समेत पांच लोगों की मौत मामले में लीयरजेट-45 विमान के कॉकपिट वॉयस रिकॉर्डर (CVR) से डेटा प्राप्त करने के लिए अमेरिका से विशेष सहायता मांगी गई है। मामले की जांच कर रही एजेंसी एयरक्राफ्ट एक्सिडेंट इन्वेस्टिगेशन ब्यूरो (AAIB) ने मंगलवार को बयान जारी कर कहा कि वीएसआर वेंचर्स की कंपनी के इस प्लेन में दो स्वतंत्र उड़ान रिकॉर्डर लगे थे। दुर्घटना के दौरान दोनों रिकॉर्डर लंबे समय तक तेज गर्मी के संपर्क में रहे, जिस वजह से वह आग से डैमेज हो गए। एएआईबी के अनुसार, एलऊ-कम्युनिकेशंस की ओर से बनाए गए डिजिटल फ्लाइट डेटा रिकॉर्डर (डीएफडीआर) को उसकी फ्लाइट रिकॉर्डर लैब में सफलतापूर्वक डाउनलोड कर लिया गया है। जांच एजेंसी ने कहा कि इनीवेल की ओर से बनाए गए कॉकपिट वॉयस रिकॉर्डर (सीवीआर) की विस्तृत टेक्निकल जांच की जा रही है। डेटा को दोबारा प्राप्त करने में विशेष सहायता के लिए निर्माता देश के मान्यता प्राप्त प्रतिनिधि से सहायता मांगी गई है। इस मामले में फॉरेंसिक का निर्माण अमेरिका में हुआ है। वहीं, एएआईबी ने सभी हितधारकों से अटकलों से बचने का अनुरोध करते हुए कहा कि वह एक विस्तृत और साक्ष्य आधारित जांच के लिए सभी तकनीकी और प्रक्रियात्मक प्रोटोकॉल का पालन कर रहा है।

AI से याचिकाएं तैयार करने पर SC ने जताई चिंता

■ NBT रिपोर्ट, नई दिल्ली : सुप्रीम कोर्ट ने मंगलवार को एआई टूल्स का उपयोग कर याचिकाएं दाखिल करने की बढ़ती प्रवृत्ति पर गंभीर चिंता जताई। न्यायालय ने कहा कि ऐसी याचिकाओं में 'Mercy vs Mankind' जैसे अस्तित्वहीन निर्णयों का उल्लेख किया जा रहा है। चीफ जस्टिस सूर्यकांत की अगुवाई वाली बेंच ने कहा, 'हम यह देखकर चिंतित हैं कि कुछ वकीलों ने याचिकाओं का ड्राफ्ट तैयार करने के लिए एआई का उपयोग शुरू कर दिया है। यह बिल्कुल अनुचित है।' पीठ ने यह टिप्पणी शिक्षाविद् रूप रेखा वर्मा की राजनीतिक भाषणों पर दिशानिर्देश बनाने की मांग वाली जनहित याचिका की सुनवाई के दौरान की।

प्रिया कपूर, उनकी ननद की बयानबाजी पर HC की रोक

■ NBT रिपोर्ट, नई दिल्ली : दिल्ली हाई कोर्ट ने मंगलवार को दिवंगत उद्योगपति संजय कपूर की पत्नी प्रिया एस. कपूर और ब्रह्म मंदिरा कपूर सिंघ के एक-दूसरे के खिलाफ बयान देने पर रोक लगा दी। जस्टिस मिनी पुष्करणा ने यह आदेश प्रिया कपूर की ओर से ननद मंदिरा कपूर के खिलाफ दर्ज कराए गए मुकदमे पर दिया। प्रिया का आरोप है कि उनकी ननद पॉडकास्ट, इंटरव्यू, सोशल मीडिया पोस्ट और सार्वजनिक बयानों केजरिए लगातार दुर्भावनापूर्ण और बदनाम करने वाला अभियान चला रही है। कोर्ट ने दोनों पक्षों को प्रत्यक्ष या परोक्ष रूप से एक-दूसरे के खिलाफ बयान देने में संयम बरतने का निर्देश दिया है।

उन्नाव केस में बोला दिल्ली हाई कोर्ट, कुलदीप सेंगर के भाई सरेंडर करें

■ NBT रिपोर्ट, नई दिल्ली

दिल्ली हाई कोर्ट ने मंगलवार को कहा कि बीजेपी से निकाले गए नेता कुलदीप सेंगर के भाई जयदीप सेंगर को सरेंडर कर देना चाहिए। ऐसा इसलिए क्योंकि उन्नाव रेप पीड़िता के पिता की कस्टोडियल डेथ केस में मेडिकल ग्राउंड पर उन्हें पहले दी गई अंतरिम बेल को बढ़ाने का कोई आदेश नहीं था। कोर्ट जयदीप सेंगर की उस अर्जी पर सुनवाई कर रहा था, जिसमें उनकी अंतरिम जमानत को तीन महीने बढ़ाने की मांग की गई थी। इसका सीबीआई ने विरोध किया है। 50 साल के जयदीप सेंगर ने ओरल कैसर से पीड़ित होने की वजह से जमानत की अवधि बढ़ाने की मांग की थी। कुलदीप सेंगर के साथ उन्हें भी इस केस में 10 साल की जेल की सजा सुनाई गई थी। सीबीआई के वकील ने कोर्ट से कहा कि यह अंतरिम जमानत बढ़ाने का सही मामला नहीं है। सीबीआई ने दावा किया कि जयदीप सेंगर ने अपनी अर्जी के सपोर्ट में जो प्रिस्क्रिप्शन जमा किया था, वह असली नहीं बल्कि बनावटी था। हाई कोर्ट ने गौर किया कि 3 जुलाई, 2024 को जयदीप सेंगर को मेडिकल ग्राउंड पर दो महीने के लिए अंतरिम जमानत दी गई थी, लेकिन इसे अनिश्चित काल के लिए बढ़ाने का सख्त आदेश नहीं था।

उन्नाव रेप पीड़िता के पिता की कस्टोडियल डेथ का मामला

AI Image

एक्ट्रेस प्रत्युषा की हत्या की आशंका से SC का इनकार

■ NBT रिपोर्ट, नई दिल्ली

तमिल-तेलुगु एक्ट्रेस प्रत्युषा की मौत के मामले में सुप्रीम कोर्ट ने हत्या की आशंका से इनकार कर दिया। हालांकि, मामले में आरोपी सिद्धार्थ रेड्डी को आत्महत्या के लिए उकसाने का दोषी करार देते हुए चार साल के भीतर सरेंडर करने का निर्देश दिया। सुप्रीम कोर्ट ने मंगलवार को गुंटिपल्ली सिद्धार्थ रेड्डी की उस याचिका को खारिज कर दिया, जिसमें उन्होंने 23 वर्ष पुराने प्रत्युषा की मौत के मामले में आत्महत्या के लिए उकसाने के आरोप में अपनी दोषसिद्धि को चुनौती दी थी। सुप्रीम कोर्ट के जस्टिस राजेश बिंदल की अगुवाई वाली बेंच ने यह फैसला सुनाया। साथ ही प्रत्युषा की मां सरोजिनी देवी की उस याचिका को भी खारिज कर दिया, जिसमें उन्होंने आरोप लगाया था कि बेटी की हत्या की गई थी। अदालत ने गला घोंटकर हत्या की आशंका से इनकार किया और कहा, 'प्रत्यक्षदर्शी, चिकित्सकीय साक्ष्यों की प्रबलता पर सिद्ध करती है कि मौत जहर खाने से हुई। आरोपी के विरुद्ध रेप का अपराध सिद्ध नहीं होता।

सिद्धार्थ रेड्डी को आत्महत्या के लिए उकसाने का दोषी ठहराया

दक्षिण पूर्व रेलवे - निविदा

ई-निविदा सूचना संख्या: एमईआर-ओएवाई-पीएसडीएल-जेएसजी-2 x 25 केवी, दिनांक: 16.02.2026: भारत के राष्ट्रपति के लिए तथा उनकी ओर से मुख्य विद्युत अभियंता (परिचालन), दक्षिण पूर्वरेलवे, 11, कोयेरी लेन, बेलियाघाटा, कोलकाता-700015 द्वारा निम्नलिखित कार्य के लिए ई-निविदा आमंत्रित की जाती है: कार्य का नाम और उसका स्थान: 3000 मैट्रिक टन लोहित लदान को पूरा करने के लिए दक्षिण पूर्व रेलवे के चक्रधरपुर मंडल के बंडामुंडा (लोधना)-झारसुगुडा (सर्विस) खंड के लिए 1x25 केवी से 2x25 केवी ट्रैक्शन प्रणाली में इलेक्ट्रिक ट्रैक्शन सिस्टम के क्रमोन्नयन हेतु डिजाइन, आपूर्ति, स्थापन, जांच और शुरुआत कार्य की अनुमानित लागत: ₹ 155,91,23,784.46/- बोली प्रतिभूति: ₹ 79,45,600 कार्य पूरा करने की अवधि: 24 महीना प्रस्ताव की वैधता: निविदा खुलने की तारीख से 120 दिन निशानदेही प्राप्त करने की आखिरी तारीख: 04.03.2026 पूर्व बोली दैठक: 06.03.2026 को सुबह 11.30 बजे भौतिक रूप से सभी दस्तावेज जमा करना: 06.04.2026। निविदा बंद होने की तारीख: 07.04.2026 (दोपहर 2.00 बजे भारतीय मानक समय) वेबसाइट का विवरण जहां निविदा का सम्पूर्ण विवरण देखा जा सकता है: www.ireps.gov.in। निविदा दस्तावेज की कीमत: शून्य (PR-1197)

तीसरी क्लास से एआई की पढ़ाई का रोडमैप तैयार

Bhupender.Sharma
@timesofindia.com

■ नई दिल्ली : क्लास से शुरू होने वाले नए सेशन में आर्टिफिशियल इंटेलिजेंस (AI) की पढ़ाई शुरू हो जाएगी। शिक्षा मंत्रालय ने तीसरी से 12वीं क्लास में एआई की पढ़ाई का रोडमैप तैयार कर लिया है। नया कोर्स करिकुलम भी तैयार हो गया है। 3वीं क्लास तक के एआई करिकुलम पर चर्चा के लिए बुधवार को शिक्षा मंत्रालय और सीबीएसई के अधिकारियों के बीच मीटिंग है, जिसमें एआई के करिकुलम पर अंतिम मुहर लग जाएगी। 9वीं से 12वीं क्लास के छात्रों को पहले से ही एआई को एक विषय के रूप में पढ़ने का विकल्प मिलता है और 2026 में यही करिकुलम जारी रहेगा। सीनियर क्लासेस में एआई का नया करिकुलम 2027 से लागू हो जाएगा। 11वीं व 12वीं क्लास के लिए NCERT ने 16 मल्टिपार्ट की टेक्स्टबुक डिवेलपमेंट टीम बनाई है। स्कूल शिक्षा एवं साक्षरता विभाग के सचिव संजय कुमार ने कहा, पारंपरिक शिक्षा प्रणाली में क्लास एक शिक्षक के लिए 40-50 छात्रों की कक्षा में हर बच्चे पर ध्यान देना मुश्किल होता है, एआई यही मुमकिन किया सकता है। पारंपरिक किताबों के अलावा वीडियो, एनिमेशन, पॉडकास्ट और हाव्स सामग्री (content appearance) जैसे प्रारूपों में सामग्री प्रदान करके कक्षा को और अधिक रोचक बना सकता है।

आज शिक्षा मंत्रालय और सीबीएसई के बीच बैठक

AI Image

IDBI BANK आईडीबीआई बैंक लिमिटेड
पंजीकृत कार्यालय: आईडीबीआई टॉवर,
CIN No: L65190MH2004GOI148838 डब्ल्यूटीसी कॉम्प्लेक्स, कफ परेड, मुंबई 400005

(1) बैंक और नोडाइज एजीडीकेएन में कस्टमर एक्सीरियंस को बेहतर बनाने के लिए UI / UX एक्सीबिलटी / कस्टमईजेन के एप्लीकेशंस के लिए आरएफपी
(2) सर्वर, स्टोरेज, SAN स्विच, LTO टेप और सारकाड वाले ब्लेनीक फ्रांटेज की लगाई के लिए वेंडर्स के एप्लीकेशंस के लिए आरएफपी

आईडीबीआई बैंक उपरोक्त समाधान हेतु पात्र बोलीदाताओं से सीलबंद बोली आमंत्रित करता है। विवरण के लिए कृपया बैंक की वेबसाइट https://www.idbi.bank.in (नोटिस और टेंडर) देखें।
नोट: उपरोक्त आरएफपी के संबंध में कोई और परिष्कृत / सुधार / तारीखों का विस्तार / स्पष्टीकरण / बोलीदाताओं के प्रश्नों के उत्तर केवल बैंक की वेबसाइट पर पोस्ट किए जाएंगे। समयावर यहाँ से इस हेतु कोई अलग से अधिसूचना जारी नहीं की जाएगी। अतः बोलीदाताओं से अनुरोध है कि वे इस संबंध में समय को अद्यतन रखने के लिए नियमित रूप से बैंक की वेबसाइट देखते रहें।

मुंबई रेलवे विकास कॉर्पोरेशन लिमिटेड

निविदा हेतु आमंत्रण : MRVC-W-208B
(एकल पैकेट ई-प्रोक्योरमेंट निविदा प्रक्रिया)

मुंबई रेलवे विकास कॉर्पोरेशन लि., कॉर्पोरेट कार्यालय, दूसरी मंजिल, पार्थेनॉन स्टेशन भवन, मुंबई–400020 द्वारा "एसडीटी-सीआर के तहत पश्चिम रेलवे के दादर एवं पार्थेनॉन स्टेशनों के स्टेशन सुधार कार्य हेतु विभिन्न पुरातोपर (टीकोर्स) कार्यों की आपूर्ति, स्थापन, परीक्षण एवं कार्यान्वयन" हेतु ई-निविदा आमंत्रित की जाती है। निविदा के विवरण तथा निविदा दस्तावेज ई-प्रोक्योरमेंट वेबसाइट https://www.eprocure.gov.in/eprocure/app पर उपलब्ध है। वेबसाइट https://www.eprocure.gov.in/eprocure/app पर पंजीकृत ई-निविदा जमा करने की अंतिम तिथि 23.03.2026 दोपहर 15:00 बजे तक है। शुद्धिपत्र, यदि कोई है, केवल वेबसाइट पर ही प्रदर्शित किया जायेगा।

E-Mail eebal.bmr.phed@rajasthan.gov.in & PH. 02988-294706
कार्यालय अधिशाषी अभियंता जन स्वा अभि विभाग खण्ड बालोतरा

क्रमांक अअ/जनस्वा/बालो/2025-26/3196 - 3213 दिनांक 06.02.2026

-:नीलामी निविदा सूचना:-

सर्व साधारण की सूचित किया जाता है कि राजस्थान के समाचार की और से समय-समय पर अनुमोदनी हुए सामान की निलामी दिनांक 11.03.2026 को प्रातः 11:00 बजे 04:00 बजे तक की जायेगी। उनका विवरण निम्नानुसार है-

1. एम.एस. पार्टस स्क्रेप 300 एमएस, 350 एमएस, 450 एमएस एवं 500 एमएस।

इच्छुक खरीदार उपरोक्त वर्णित सामान का निरीक्षण इस विभाग में दिनांक 11.03.2026 को कार्यालय समय में आकर कर सकते है। नीलामी बोली में सम्मिलित होने वाले व्यक्ति को राशि रु. 140880.00 अथवा 2 प्रतिशत धरोहर राशि डिमाण्ड ड्राफ्ट द्वारा जमा कराना होगा तथा नीलामी बोली अंतिम बोली छूटने पर बोली की राशि की भौगतां स्थान जमा करानी होगी, अन्यथा उनकी धरोहर राशि जब्त कर ली जायेगी। उपरोक्त बोली स्वीकृत होने के सात दिन के भीतर शेष राशि तथा विभागानुसार देय सेवा टैक्स की राशि जमा कराने पर माल सुपर्द कर दिया जायेगा। अन्यथा उनकी भौगतां स्थान जब्त कर ली जायेगी। राज्य सरकार उपरोक्त बोली स्वीकृत करने हेतु प्रतिबंधित अथवा बाध्य नहीं है। उपरोक्त बोली को बिना कारण बताये निरस्त किया जा सकता है। नीलामी की अन्य शर्तें नीलामी प्रारंभ होने से पूर्व बता दी जायेगी। नीलामी संबंधी पूर्ण अधिकार निलामी कमेटी में निहित है तथा समिति का निर्णय सर्वमान्य व अंतिम होगा। निलाम किये जाने वाला अनुपयोगी/अप्रयोजित घोषित भण्डार सामान बिना पर पुनाक मूल्य लगभग 70.44 लाख।

नीलामी स्थान -
जन स्वास्थ्य अभि विभाग खण्डीय स्टोर
सूनी नदी किनारे जसोल रोड
बालोतरा फोन नम्बर 02988-294706
NIB No. PHE25264A242
UBN No. PHE25264GLOB13392

DIPR/C/2936/2026

(प्रकाश)
अधिशाषी अभियंता
जन स्वा अभि विभाग
खण्ड बालोतरा

कार्यालय अधीक्षक, नवीन चिकित्सालय, मेडिकल कॉलेज परिसर, कोटा
फोन / फैक्स : 0744-2662000 E-Mail: purchasenmchkota@gmail.com

क्रमांकः प्र( ) / नविचको / लेखा / 2025-26 /1983 दिनांक : 09/02/2026

अल्पकालीन ई-बोली आमन्त्रण-सूचना

राजस्थान के राज्यपाल महोदय की ओर से नवीन चिकित्सालय मेडिकल कालेज कोटा के निम्न सेवा उपचार कार्यों के लिए कुल राशि 03 करोड़ रूपये की ई-उपचार पद्धति से खुली ठ्रांसेटी बोलियाँ आमंत्रित की गई है इसके संबंधित समस्त विवरण एवं सूचनाएं www.sppp.raj.nic.in एवं http://eproc.rajasthan.gov.in पर देखी जा सकती है बोलियाँ एवं राशि निम्न प्रकार है:-

क्र. सं.	उपचार क्रमांक	कार्य का नाम	यू.बी.एम. चार्ज	राशि
1	15	चिकित्सा महाविद्यालय कोटा एवं संलग्न चिकित्सालय में अग्नि शैन्य निर्माण हेतु (ट्रीम इण्डस्ट्रीज) आपूर्ति करने बाबत् ड्रिमवॉक्स का संचित	CMK2526G LRO0272	3,00,00,000/-

DIPR/C/3117/2025

अधीक्षक
नवीन चिकित्सालय, कोटा

पीएम श्री केंद्रीय विद्यालय प्रगति विहार लोधी रोड, नई दिल्ली-03

साक्षात्कार सूचना (शैक्षणिक सत्र 2026–27)

पीएम श्री केंद्रीय विद्यालय प्रगति विहार, लोधी रोड,नई दिल्ली में पूर्णतः अंशकालीन संविदा अनुबंध के आधार पर निम्नलिखित पदों के लिए दर्शायी गई तिथि एवं समय पर निर्धारित योग्यता रखने वाले इच्छुक उम्मीदवारों के सीधे साक्षात्कार (Walk in Interview) द्वारा पैनल तैयार किया जाना है:–

क्र.स.	पदनाम	साक्षात्कार तिथि/ पंजीकरण का समय
1.	स्नातकोत्तर शिक्षक-(गृहविज्ञान, रसायन शास्त्र, जीव-विज्ञान, संगणक विज्ञान, राजनीति विज्ञान, गणित, अर्थशास्त्र, वाणिज्य, हिंदी, अंग्रेजी, म्यूसेल, इतिहास) प्रशिक्षक स्नातक शिक्षक-(विज्ञान, गणित, हिंदी, अंग्रेजी, संस्कृत, सामाजिक विज्ञान) प्राथमिक शिक्षक, संगणक अनुदेशक, सेलकूट प्रशिक्षक, संगीत एवं नृत्य प्रशिक्षक, योग प्रशिक्षक, नर्स, कॉन्सलर, विशेष शिक्षक (Special Educator), कला प्रशिक्षक	23.02.2026 पंजीकरण का समय प्रातः 10 बजे से 12 बजे तक साक्षात्कार प्रारंभ प्रातः 10:30 बजे से

आवेदन प्रपत्र विद्यालय की वेबसाईट https://pragativihar.kvs.ac.in/ से डाउनलोड कर सकते है और दस्तावेजों की स्वसत्यापित छायाप्रतियों संलग्न कर दस्तावेजों के मूल प्रतियों के साथ निर्धारित तिथि और समय प्रातः 8 बजे पर उपस्थित हों शैक्षणिक योग्यता तथा सानदेय की सूचना विद्यालय की वेबसाईट https://pragativihar.kvs.ac.in/ पर उपलब्ध है। उम्मीदवारों को अपने साथ 02 रंगीन पासपोर्ट साइज फोटो लाना अनिवार्य है। आयु-सीमा 01.04.2026 को 18 से 65 वर्ष के मध्य होनी चाहिए। उम्मीदवारों को सीधे साक्षात्कार हेतु किसी भी प्रकार का TA/DA नहीं दिया जायेगा। उक्त पद पर सेवाएँ अंशकालीन संविदा अनुबंधन के आधार पर ही ली जायेंगी तथा आवेदक भविष्य में किसी भी प्रकार से नियमित नियुक्ति अथवा वरीयता का दावा केंद्रीय विद्यालय संगठन / पीएम श्री केंद्रीय विद्यालय प्रगति विहार नई दिल्ली में नहीं कर सकते है। रिक्त पद भर जाने, अवकाश से शिक्षक के लौटने पर अथवा अन्य किसी कारण से बिना बताए सेवाएँ समाप्त की जा सकती है। निर्धारित समय के बाद किसी अभ्यर्थी का साक्षात्कार हेतु पंजीकरण नहीं किया जाएगा। उम्मीदवारों को साक्षात्कार के समय पहचान पत्र प्रस्तुत करना होगा। कंप्यूटर का बुनियादी ज्ञान सभी पदों के लिए वांछनीय है।

प्राचार्य

पीएम श्री केंद्रीय विद्यालय पश्चिम विहार एवं केंद्रीय विद्यालय शकूरबस्ती, नई दिल्ली - 110067
संपर्क सूत्र: 011-43055822, 011-25269441

संविदा आधारित पाक-इन साक्षात्कार हेतु शुद्धि पत्र

पीएम श्री केंद्रीय विद्यालय पश्चिम विहार एवं केंद्रीय विद्यालय शकूरबस्ती द्वारा दिनांक 15 फरवरी 2026 को जारी साक्षात्कार सूचना में दिनांक 23 फरवरी 2026 को निर्धारित साक्षात्कार अब दिनांक 26 फरवरी 2026 को आयोजित किया जायेगा।
22 फरवरी 2026 को होने वाला साक्षात्कार यथावत रहेगा। अपडेटेड सूचना हेतु हमारी वेबसाइट पर जाएं या विद्यालय सूचनापट्ट देखें।
Website https://pschimvihar.kvs.ac.in/

प्राचार्य

ARMY LAW COLLEGE, PUNE
Old Pune-Mumbai Highway (NH-4),
Saibaba Sewadham, Kanhe, Pune- 412106
Contact No: 02114-297339 & Mob 8149930388, 9971435277,
Website: www.alcpune.com

AMENDMENT TO NOTICE FOR EXPRESSION OF INTEREST (EOI)

1. Refer our Advertisement on the subject published in Times of India, Indian Express & Navbharat Times (Delhi edition) and Loksatta & Maharashtra Times (Pune edition) dated 28 Jan 26.
2. Following Amendments are hereby carried out in the para 2 of above-mentioned advertisement: -
For.
2.1. Para 2.3. Last date for Submission of EOI & Bids -17 Feb 2026 (1200 hours)
2.2. Para 2.4. Opening of Technical Proposals - 17 Feb 2026 (1300 hours onwards)
Read.
2.1. Para 2.3. Last date for Submission of EOI & Bids - 27 Feb 2026 (1200 hours)
2.2. Para 2.4. Opening of Technical Proposals - 28 Feb 2026 (1300 hours onwards)
3. Detailed scope of work will be strictly as per EOI uploaded on college website www.alcpune.com

OIC ALC
For Engineer-in-Charge
Project Management Group
Army Law College Pune

वरीय पुलिस अधीक्षक का कार्यालय, राँची।

सर्वसाधारण के लिए सूचना।

नाम–प्रिंस कुमार, उम्र–18 वर्ष, ऊँचाई–5 फीट, 7 इंच, रंग–गोरा, पहनावा–सफेद–काला चेक रंग का टी शर्ट एवं काला रंग का स्पोर्ट पैंट पहने हुए है।

उपरोक्त लापता लड़का प्रिंस कुमार, उम्र–18 वर्ष, पिता–ओम प्रकाश पोद्दार, पता–जेएमी० मार्केट, थाना–विधानसभा, जिला–राँची जो दिनांक–03.02.2026 को अपने घर से बगैर बताए कहीं चले गए है जो आजतक अपने घर वापस नहीं आए है। जिसके संबंध में विधान सभा थाना संख्या सं०–13/2026, दिनांक–09.02.2026 दर्ज कर इनकी खोजबीन की जा रही है। उपरोक्त सूचना को सार्वजनिक किया जाना आवश्यक है।

अतः सभी जनसाधारण से अनुरोध है कि यदि उपरोक्त लापता लड़का कहीं मिलता / दिखता है तो इसके संबंध में वरीय पुलिस अधीक्षक के कार्यालय में या निम्नांकित फोन नम्बर पर संपर्क कर इसकी सूचना दें।

Email ID(rnc-dcb@jhpolice.gov.in)
पुलिस उपअधीक्षक, द्वितीय, राँची। –9431706142
थाना प्रभारी विधान सभी, राँची। –8987790604

वरीय पुलिस अधीक्षक,
राँची।

PR 373165 (Police) 25-26 (D)

उत्तर मध्य रेलवे

ई-टेंडर सं०: पीएसएचआईजी-शिल-428-2025-26 दिनांक: 13.02.2026

ई-निविदा सूचना

वरिष्ठ मंडल संकेत एवं दूरसंचार अभियन्ता/सम-व्यय/उत्तर मध्य रेलवे प्रयागराज द्वारा भारत के राष्ट्रपति के लिए एवं उनकी ओर से निम्नलिखित कार्य के लिए ई-निविदा निमंत्रित प्रपत्र पर दिनांक 09.03.2026 को 15:00 बजे तक आमंत्रित की जाती है।

कार्य का विवरण: प्रयागराज मंडल के सीनियर डी.एस.टी.ई./अलीगढ़ के कौशरा से शिवियाना तथा ग्रांट लाइन सेक्शन में स्थापित Eldyne Make MSDAC का 24 महीने अवधि हेतु व्यापक रखरखाव का अनुबंध।

अनुमानित मूल्य (रुपये में): ₹ 58984258.56 (पाँच करोड़ नवासी लाख चौरासी हजार दो सौ अट्ठावन रुपए और छप्पन पैसे केवल)।

निविदा प्रतिभूति/धरोहर राशि (रुपये में): ₹ 444900.00

कार्य समाप्त की अवधि: 24 माह निविदा बंद होने/खुलने की तिथि : 09.03.2026

निविदा प्रपत्रों की उपलब्धता: निविदा प्रपत्र www.ireps.gov.in पर निविदा खुलने की तिथि से 21 दिन पहले उपलब्ध हो जाएंगे। धरोहर की राशि जमा करना एवं उसका रूप: निविदाओं में निर्धारित उपरोक्त धरोहर राशि निविदा प्रपत्र के साथ जमा की जाएगी बिना उचित धरोहर राशि के निविदा किसी भी परिस्थिति में स्वीकार नहीं की जाएगी और पूर्णतः अस्वीकृत कर दी जाएगी। निविदा खुलने का समय, तिथि एवं स्थान: निविदा पूर्व निर्धारित तिथि को 15.30 बजे या उसके बाद ई-निविदा द्वारा मंडल रेल प्रबन्धक प्रयागराज के कार्यालय में खोली जाएगी। अगर उस दिन किसी कारणवश कार्यालय बन्द रहे तो निविदा अगले दिन कार्य दिवस पर खोली जाएगी। निविदा की वैधता: निविदा खुलने के 60 दिन तक। निविदा सम्बन्धित रेलवे के अधिकार: रेलवे प्रशासन का किसी भी समय बिना कारण बताये कोई एक या सारी निविदाओं को स्थगित/संशोधित/निरस्त करने का अधिकार सुरक्षित है। 349/26(A)

North central railways | @CPRONCR | www.ncr.indianrailways.gov.in

पूर्वोत्तर रेलवे
Website: www.ner.indianrailways.gov.in, Email: cos@ner.railnet.gov.in

निविदा सूचना संख्या: 50 दिनांक 16-02-2026

ई-प्रोक्योरमेंट के माध्यम से निविदा आमंत्रण

प्रमुख मुख्य सामग्री प्रबन्धक, पूर्वोत्तर रेलवे, गोरखपुर-273012 द्वारा भारत के राष्ट्रपति तथा उनकी ओर से ई-प्रोक्योरमेंट के माध्यम से निम्नलिखित सामग्री की आपूर्ति हेतु निविदा आमंत्रित की जाती है। सामग्री का पूर्ण विवरण तथा नियम एवं शर्तें वेबसाइट www.ireps.gov.in पर देखा जा सकता है।

क्र. सं.	निविदा संख्या	खुलने की तिथि	सामग्री का विवरण	मात्रा
1	22251598A	15-04-2026	पीओएच बिट फॉर इंजीओ कोच ब्रेक सिलिंडर ईटीसी।	159 Sets
2	24251230	27-03-2026	ब्रेक शू एस पर आरडीएसओ ड्राइंग नं. डी/बीडी–1753 ईटीसी।	19500 Nos.
3	26255244	16-03-2026	टेनएटन कार्बाइड टर्निंग टूल ईटीसी।	30 Sets.
4	26260527	12-03-2026	फोलीवैक्सल पीवीसी फ्लोरिंग विथ पीवीसी ईटीसी।	70350 Mtrs.
5	26260669	12-03-2026	सप्लाई आफ बिलो प्रेस विथ मेटा/पैस ईटीसी।	850 Sets.
6	24260143	12-03-2026	पॉलयूरेथेन विंग पैड फार डब्लूएपी–4 लोकोमोटिव्स ईटीसी।	6404 Nos.
7	26255170	11-03-2026	नेनुपैक्चरर एण्ड सप्लाई आफ पीएसी लेवल ईटीसी।	As Per NIT
8	22251425	10-03-2026	ओवरहालिंग फिट फॉर ब्रेक सिलिंडर्स ईटीसी।	966 Sets.
9	30261174	10-03-2026	इमरजेंसी लाइट यूनिट फॉर इंजीओ टाईप एलएचबी कोचेज ईटीसी।	4500 Nos.
10	28250989	10-03-2026	पिलो फॉर सेकेन्ड एंड थर्ड एसी कोचेज ईटीसी।	119330 Nos.
11	30250490	09-03-2026	प्लाइड सॉकेट अडैप्टी फार IV कपलर ईटीसी।	945 Nos.
12	28250704	09-03-2026	डिसोल्वेड एसिटिलीन गैस फॉर इंडस्ट्रियल ईटीसी।	237738 Cum
13	26255145A	05-03-2026	नेनुपैक्चरिंग एंड सप्लाई ऑफ 10125 एमएम ईटीसी।	96 Sets.
14	22251107A	05-03-2026	प्राइमरी वर्टीकल डैम्पर फॉर स्प्रिंग बोगीज ईटीसी।	7751 Nos.
15	22251705	05-03-2026	टेफ्लोटी कॉस 1/2 इंच क्रोम प्लेटेड ईटीसी।	71696 Nos.
16	29245187	05-03-2026	इंस्टालेशन एंड कमीशनिंग ऑफ सेंट्रल ईटीसी।	As Per NIT
17	29255138	05-03-2026	सप्लाई, इंस्टालेशन, इंस्टालेशन एंड टेस्टिंग ईटीसी।	28 Sets.
18	22251064	03-03-2026	मिलास सूलेट फॉर, फिक्स्ड स्टिंको फॉर एसी ईटीसी।	8107 Nos.

मुजफ्फ/एस–83 प्रमुख मुख्य सामग्री प्रबन्धक,

CCI NG 3.7 Product: NBTDelhiBS PubDate: 18-02-2026 Zone: Gurgaon Edition: 1 Page: NBTGRP14 User: cci Time: 02-17-2026 21:50 Color:

AI में आत्मनिर्भर बने भारत, लक्ष्य है कि टॉप 3 देशों में हम हों: मोदी

भारत की राजधानी मे पहली बार इंडिया AI इंपैक्ट समिट 2026 का आयोजन हो रहा है। यह पहली बार है जब इतने बड़े स्तर का वैश्विक AI सम्मेलन ग्लोबल साउथ मे हो रहा है। इस समिट का मंत्र है, सर्वजन हिताय, सर्वजन सुखाय यानी सबका भला, सबकी खुशहाली। प्रधानमंत्री नरेन्द्र मोदी ने ANI को दिए विशेष इंटरव्यू मे इस समिट की सोच और भारत के विजन पर विस्तार से बात की:

Q समिट का विजन क्या है और यह मंत्र क्यो चुना गया?

आज AI एक ऐसे मोड़ पर खड़ा है जहां यह इंसान की क्षमताओं को बहुत बढ़ा सकता है, लेकिन अगर इसे सही दिशा न दी जाए तो यह समाज के लिए चुनौती भी बन सकता है। इसलिए हमने इस समिट को इंपैक्ट यानी असर पर केंद्रित किया है। AI दुनिया भर के डेटा और ज्ञान पर आधारित है, इसलिए उसका फायदा भी सबको मिलना चाहिए, सिर्फ कुछ लोगों तक सीमित नहीं रहना चाहिए। भारत, जो ग्लोबल साउथ का हिस्सा है, उन देशों की आवाज भी सामने ला रहा है जिनकी बात अक्सर कम सुनी जाती है।

Q AI, विकसित भारत 2047 में कैसे मदद करेगा?

AI भारत को 2047 तक विकसित देश बनाने में बड़ा मौका है। सही तरीके से इस्तेमाल किया जाए तो यह बड़ी समस्याओं का समाधान कर सकता है और नए रोजगार भी पैदा कर सकता है। स्वास्थ्य के क्षेत्र में AI टीबी, डायबिटिक रेटिनोपैथी और मिर्गी जैसी बीमारियों की शुरुआती पहचान में मदद कर रहा है। शिक्षा में AI आधारित प्लेटफॉर्म बच्चों को उनकी भाषा में पढ़ाई में मदद कर रहे हैं। यहां तक कि पुरानी पांडुलिपियों को डिजिटल रूप में सुरक्षित करने में भी AI मदद कर रहा है। दुनिया जहां डर रही है कि AI से असमानता बढ़ेगी, वहीं भारत इसका इस्तेमाल अंतर कम करने के लिए कर रहा है।

Q AI में बायस और सीमाओं को लेकर क्या स्थिति है?

AI में बायस की चिंता आज भी उतनी ही गंभीर है। अगर AI सिर्फ अंग्रेजी या शहरों के डेटा पर आधारित होगा तो गांव और क्षेत्रीय भाषाओं के लोगों के लिए ठीक से काम नहीं करेगा। भारत जैसे विविधता वाले देश में यह बड़ा मुद्दा है। इसलिए हम अलग-अलग भाषाओं और समाज के अनुसार डेटा तैयार करने पर जोर दे रहे हैं। हमारे संस्थान और टेक कंपनियां इस पर रिसर्च कर रही हैं।

Q डिजिटल पब्लिक इंफ्रास्ट्रक्चर जैसे आधार, UPI और AI का मेल क्या सीख देता है?

भारत ने डिजिटल स्ट्रक्चर सार्वजनिक भलाई के लिए बनाया गया है, किसी एक कंपनी के लिए नहीं। यह खुला और सबके लिए उपलब्ध है। हमने शुरुआत से ही इसे बड़े पैमाने पर और सबको ध्यान में रखकर बनाया। अब नया AI को इस ढांचे में जोड़ा जाएगा तो सरकारी योजनाएं और बेहतर और पारदर्शी होंगी। लेकिन साथ ही डेटा सुरक्षा और मजबूत कानून भी जरूरी है। हमारा लक्ष्य है कि आर्टिफिशल इंटेलिजेंस का फायदा गांव के किसान से लेकर छोटे व्यापारियों और महिलाओं तक पहुंचे।

Q युवाओं को नौकरी जाने का डर है। क्या किया जा रहा है?

डर के समाधान की तैयारी है। हम बड़े पैमाने पर स्किलिंग और री-स्किलिंग कार्यक्रम चला रहे हैं। इतिहास गवाह है कि नई तकनीक नई नौकरियां भी लाती है। स्टैनफोर्ड AI वाइब्रेंसी इंडेक्स 2025 में भारत तीसरे स्थान पर है। सही कौशल के साथ हमारे युवा भविष्य का नेतृत्व करेंगे।

Q भारत AI युग मे अपनी प्रतिभा को कैसे आगे बढ़ाएगा?

भारत के पास प्रतिभा और डाटा है। हमें सिर्फ AI का उपयोग नहीं करना है, बल्कि उसे बनाना भी है। बजट 2026-27 में डेटा सेंटर और क्लाउड इंफ्रास्ट्रक्चर को बढ़ावा दिया गया है। IndiaAI प्रेमवर्क के तहत स्टार्टअप्स और रिसर्च संस्थानों को हाई-परफॉर्मेंस कंप्यूटिंग की सुविधा दी जा रही है। सेमीकंडक्टर, AI सेंटर ऑफ एक्सीलेंस और डिजिटल स्किलिंग पर भी जोर है। हम सिर्फ भाग नहीं ले रहे, बल्कि AI क्रांति को आकार देने की तैयारी कर रहे हैं।

Q IT सेक्टर पर AI का क्या असर होगा?

AI हमारे IT सेक्टर को बदलेगा, खत्म नहीं करेगा। अनुमान है कि 2030 तक IT सेक्टर 400 बिलियन डॉलर तक पहुंच सकता है। सरकार ने IndiaAI मिशन शुरू किया है। चार सेंटर ऑफ एक्सीलेंस (स्वास्थ्य, कृषि, शिक्षा, स्मार्ट सिटी) और पांच स्किलिंग सेंटर बनाए गए हैं। हमारा लक्ष्य है कि भारत सिर्फ सेवाएं ही न दे, बल्कि AI उत्पाद और प्लेटफॉर्म भी बनाए।

Q AI के दुरुपयोग से सुरक्षा कैसे सुनिश्चित होगी?

तकनीक इंसान के हाथों पर निर्भर करती है। इसलिए जिम्मेदारी इंसान की है। हमें AI के लिए वैश्विक नियम चाहिए, जैसे हवाई यात्रा के नियम होते हैं। भारत ने जनवरी 2025 में IndiaAI Safety Institute शुरू किया। डीपफेक और फर्जी कंटेंट पर रोक के लिए नियम बनाए गए हैं। डिजिटल पर्सनल डेटा प्रोटेक्शन एक्ट भी लागू किया गया है। हमारा लक्ष्य है, इनोवेशन और सेफ्टी दोनों साथ चलें।

Q आत्मनिर्भर भारत मे AI की क्या भूमिका होगी?

आत्मनिर्भर भारत का मतलब है- तकनीक सिर्फ इस्तेमाल न करें, बल्कि खुद बनाएं। हमारा लक्ष्य है कि भारत दुनिया के शीर्ष तीन AI देशों में हो। हम चाहते हैं कि हमारे AI मॉडल दुनिया भर में इस्तेमाल हों, हमारे स्टार्टअप्स वैश्विक स्तर पर बड़े बनें, और हर भारतीय AI को अवसर के रूप में देखे, खतरे के रूप में नहीं। IndiaAI मिशन के जरिए हम यह सुनिश्चित कर रहे हैं कि AI हमारी सोच, हमारे मूल्यों और हमारे लोगों के हित में काम करे।

मेटा, X... सभी को कानून के दायरे में काम करना होगा: वैष्णव

Alpyu.Singh
@timesofindia.com

केंद्रीय मंत्री अश्विनी वैष्णव ने AI समिट में कई मुद्दों पर की बात

■ **नई दिल्ली:** केंद्रीय आईटी मंत्री अश्विनी वैष्णव ने कहा कि देश आने वाले 2 सालों में 200 बिलियन डॉलर से ज्यादा के निवेश की उम्मीद कर रहा है। मंत्री ने AI इंपैक्ट समिट में सोशल मीडिया पर उम्र के आधार पर कैसा कंटेंट पहुंचना चाहिए और डीपफेक को लेकर रेगुलेशन समेत कई मुद्दों पर बात की। इसके अलावा वैष्णव ने कहा कि सरकार अब AI का यूनीआई बनाने की दिशा में सोच रही है। वैष्णव ने AI इंपैक्ट समिट के पहले दिन अव्यवस्था को लेकर मांगी मांगते हुए कहा इस संबंध में अगर किसी को शिकायत है तो वो आगे आकर रिपोर्ट कर सकते हैं। जहां तक नेटफ्लिक्स, मेटा और X का सवाल है तो सबको देश के कानूनी प्रेमवर्क और संविधान के दायरे में काम करना होगा। केंद्रीय मंत्री ने इस तरह के संकेत दिए हैं कि सरकार आने वाले वक्त में डीपफेक और सोशल मीडिया पर उम्र के आधार पर कंटेंट को लेकर कड़े रेगुलेशन ला सकती है। वैष्णव ने कहा कि कई देश ये मान चुके हैं कि उम्र के आधार पर कंटेंट और एक्सेस कंट्रोल करना जरूरी है। उन्होंने कहा कि भारत ने डेटा प्रोटेक्शन कानून में ऐज बेस्ड कैटेगरी बनाई थी, जिसमें इस बात का जिक्र है कि कौन सा कंटेंट बच्चों की पहुंच में होना चाहिए और कौन सा नहीं। अब किस तरह के कड़े रेगुलेशन की जरूरत है, इसकी बात भी चल रही है।

200 बिलियन डॉलर का होगा निवेश अगले दो साल में AI में

नकारात्मक AI से निपटने के लिए बात जारी...

वैष्णव ने कहा कि ग्लोबल लीडर्स में इस बात को लेकर सहमति है कि हर किसी को लगता है कि AI का इस्तेमाल सकारात्मक कामो के लिए ही होना चाहिए। नकारात्मक प्रभाव से निपटने के लिए एक टेक्नो लीगल अप्रोच जरूरी है। AI सेफ्टी इंस्टिट्यूट के जरिए हम इस तरह के सॉल्यूशन तैयार करने की दिशा में काम कर रहे है, जिससे कि AI के नकारात्मक प्रभाव को खत्म किया जा सके। AI को ये डवी औद्योगिक क्रांति करार दिया और कहा कि इसके कारण हेल्थ केयर से लेकर एजुकेशन सब किफायती हो जाएगा। वैष्णव ने कहा कि AI स्टैक के पांचो स्तरों के जरिए निवेश आ रहा है। डीमांड के लिए फंड के साथ साथ बड़े सॉल्यूशन्स और एप्लीकेशन्स के लिए भी फंड की प्रतिबद्धता देख रहे है।

AI समिट लाइव

डॉक्टरों का सहयोगी बनेगा AI, रिप्लेस नहीं करेगा: मंत्री

केंद्रीय स्वास्थ्य एवं परिवार कल्याण राज्य मंत्री अनुप्रिया पटेल ने कहा है कि AI डॉक्टरों और हेल्थ प्रोफेशनल्स की जगह नहीं ले सकता, बल्कि उनका सहयोगी बनेगा। समिट में उन्होंने कहा कि AI से जुड़ी आशंकाएं 'काफी हद तक निराधार' हैं। AI नियमित और अधिक सरल्या वाले कार्यों को संभालेगा, जिससे डॉक्टर जटिल मामलों और क्लिनिकल निर्णयों पर अधिक ध्यान दे सकेंगे। उन्होंने विकित्सा समुदाय से AI साक्षर बनने का आह्वान किया और क्रियाशील, नैतिक तथा जिम्मेदार AI उपकरण विकसित करने पर जोर दिया।

तो कार्गो हैंडलिंग में होगी 20 हजार करोड़ की बचत

आर्थिक सलाहकार परिषद (ईएसी-पीएम) के सदस्य गौरव वल्लभ ने कहा है कि भारत यदि बंदरगाहों पर कार्गो हैंडलिंग में AI का इस्तेमाल करे तो करीब 20,000 करोड़ रुपये की बचत कर सकता है। समिट के एक सेशन में उन्होंने कहा कि लॉजिस्टिक्स लागत में हर साल करीब 15,000 करोड़ रुपये की अतिरिक्त बचत संभव है। वल्लभ ने कहा कि सवाल यह नहीं है कि AI भारत के बंदरगाहों को बदलेगा या नहीं, बल्कि यह है कि भारत इसमें नेतृत्व करेगा या नहीं। भारत की लॉजिस्टिक्स लागत जीडीपी का 7.97% है, जो प्रतिस्पर्धी है, लेकिन विकसित भारत 2047 के लक्ष्य के लिए बंदरगाहों को अधिक स्मार्ट बनाना होगा।

AI भारत के डिजिटल इंफ्रा को देगा पावर: Jio CTO

रिलायंस Jio के मोबिलिटी CTO श्याम प्रभाकर माहौकर ने कहा है कि AI भारत के डिजिटल इंफ्रास्ट्रक्चर के अगले चरण को पावर देगा। समिट में उन्होंने कहा कि कनेक्टिविटी और कंप्यूट के एकीकरण से नागरिकों, उद्योगों और सरकार के बीच संवाद का तरीका बदल जाएगा। डिजिटल पेमेंट, ऑनलाइन बैंकिंग, आधार आधारित पहचान और डिजी यात्रा जैसे प्लेटफॉर्म के जरिए भारत पहले ही जनसंख्या स्तर पर डिजिटल ढांचा खड़ा करने में कई विकसित देशों से लगभग एक दशक आगे है। माहौकर ने कहा, 'भारत का डिजिटल इंफ्रास्ट्रक्चर एक बड़ी सफलता की कहानी है।'

AI को पूरी क्षमता के साथ इस्तेमाल करें युवा: प्रधान

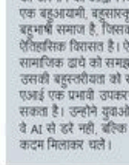

केंद्रीय शिक्षा मंत्री धर्मेंद्र प्रधान ने कहा है कि AI भारत को 2047 तक विकसित राष्ट्र बनाने की दिशा में महत्वपूर्ण भूमिका निभाएगा। समिट में उन्होंने युवाओं से AI की पूरी क्षमता का उपयोग करने और इसके अवसरों को अपनाने का आह्वान किया। प्रधान ने कहा कि भारत एक बहुआयामी, बहुसांस्कृतिक और बहुभाषी समाज है, जिसकी समृद्ध ऐतिहासिक विरासत है। ऐसे जटिल सामाजिक ढांचे को समझने और उसकी बहुस्तरीयता को साधने में एआई एक प्रभावी उपकरण बन सकता है। उन्होंने युवाओं से कहा कि वे AI से डरें नहीं, बल्कि इसके साथ कदम मिलाकर चलें।

भारतीय भाषाओं के लिए बनाया गया AI मॉडल, टेक्स्ट, इमेज और ऑडियो समझने की पावर

स्वदेशी AI लार्ज मल्टि-मॉडल Bharat Gen हुआ लॉन्च

Pradeep.Tiwari
@timesofindia.com

केंद्रीय राज्य मंत्री डॉ. जितेंद्र सिंह ने इंडिया AI इंपैक्ट समिट में स्वदेशी मल्टि-मॉडल Bharat Gen को लॉन्च किया।

■ **नई दिल्ली:** आर्टिफिशल इंटेलिजेंस (AI) के क्षेत्र में ऐतिहासिक कदम उठाते हुए भारत ने मंगलवार को स्वदेशी लार्ज लैंग्वेज मल्टि-मॉडल (LLM) Bharat Gen लॉन्च किया। केंद्रीय विज्ञान एवं प्रौद्योगिकी राज्य मंत्री (स्वतंत्र प्रभार) डॉ. जितेंद्र सिंह ने AI समिट में सरकारी मदद वाले इस मॉडल को लॉन्च किया। उन्होंने कहा कि यह कई भारतीय भाषाओं के लिए विकसित किया गया पहला सरकारी फंडेड स्वदेशी AI मॉडल है। Bharat Gen को नैशनल मिशन ऑन इंटरडिसिप्लिनरी साइबर-फिजिकल सिस्टम्स (NM-ICPS) के तहत बनाया गया है। यह टेक्स्ट, इमेज और ऑडियो को प्रोसेस करने और समझने में सक्षम है, इसीलिए इसे मल्टि-मॉडल कहा जा रहा है। Bharat Gen को हिंदी, मराठी, तमिल, मलयालम, बंगाली, पंजाबी, गुजराती, तेलुगु, कन्नड़ जैसी 22 भारतीय भाषाओं में काम करने के लिए डिजाइन किया गया है। एक्सपर्ट का मानना है कि Bharat Gen के मार्केट में आने के बाद ChatGPT, Gemini, Grok, Meta जैसे बड़े प्लेयर्स को मार्केट में पहले से मौजूद है, उन्हें कड़ी टक्कर मिल सकती है।

केंद्रीय मंत्री ने AI समिट में लॉन्च किया मॉडल, गिनाई इसकी खासियतें

मंत्री ने अपने क्षेत्र का दिया उदाहरण

■ डॉ. जितेंद्र ने इस प्रोजेक्ट को राष्ट्रीय मिशन बताते हुए कहा कि Bharat Gen का लक्ष्य ऐसा AI सिस्टम विकसित करना है जो नैतिक, समावेशी, बहुभाषी और भारतीय मूल्यों में रचा-बसा हो। इससे देश के विभिन्न क्षेत्रों और भाषाई समुदायों के लिए क्षेत्र-विशिष्ट AI एप्लिकेशन तैयार किए जा सकेंगे। Bharat Gen का सबसे बड़ा महत्व इसकी मल्टीमॉडल क्षमता में है। इससे स्वास्थ्य, शिक्षा, कृषि और प्रशासन जैसे क्षेत्रों में व्यापक बदलाव की संभावनाएं हैं। केंद्रीय राज्य मंत्री ने अपने संसदीय क्षेत्र का उदाहरण देते हुए बताया कि किस तरह AI आधारित टेलीमेडिसिन सेवाओं में 'AI डॉक्टर' मरीज की स्थानीय भाषा में बातचीत करता है। इससे मरीज का भरोसा बढ़ता है।

अहम क्यों है यह मॉडल

- इसे भारतीय भाषाओं के डेटा से प्रशिक्षित किया गया है ताकि यह स्थानीय संदर्भों, बोलियों और सांस्कृतिक बारीकियों को बेहतर से समझ सके। स्थानीय बोली-भाषा और सांस्कृतिक समझ की वजह से यह प्रासंगिक है।
- Bharat Gen मॉडल्स को डिजाइन इस तरह किया गया है कि डेटा भारत के नियंत्रण में रहे, जिससे विदेशी डेटा निर्भरता कम हो और डेटा-संप्रभुता बनी रहे।
- इस मॉडल को नैतिक, समावेशी और सुरक्षित AI समाधान देने के लिए विकसित किया गया है, ताकि सभी वर्गों को इसका लाभ मिल सके।
- यह मॉडल छात्रों और दूसरे लोगों को AI समाधानों को विकसित करने के लिए एक आधार प्लेटफॉर्म दे रहा है। इससे भारत में AI रिसर्च और स्टार्टअप इकोसिस्टम को मजबूती मिलेगी।
- इसे खास तौर पर उन भारतीय भाषाओं के लिए तैयार किया गया है जिनका डिजिटल डेटा कम है, ताकि कम संसाधन में भी बेहतर प्रदर्शन किया जा सके। इससे दुर्लभ भाषाओं और बोलियों को भी AI मदद मिल पाएगी।

बिल गेट्स पर विवाद, समिट में आएंगे या नहीं?

■ **NBT रिपोर्ट, नई दिल्ली**

माइक्रोसॉफ्ट के को-फाउंडर बिल गेट्स के इंडिया AI इंपैक्ट समिट में हिस्सा लेने को लेकर विवाद हो गया है। केंद्रीय आईटी मंत्री अश्विनी वैष्णव ने इस संबंध में पत्रकारों के सवालों का सीधा जवाब नहीं दिया, गेट्स का नाम भी नहीं लिया। वैष्णव ने कहा कि किसी के आने या न आने का फैसला निजी है, जिस पर वह कोई कमेंट नहीं करेंगे। दरअसल, मंगलवार को सोशल मीडिया पर खबरें सामने आई थीं कि बिल गेट्स समिट में हिस्सा नहीं लेंगे और उनका नाम वेबसाइट की स्पीकर लिस्ट से हटा दिया गया है। हालांकि, इसके बाद गेट्स फाउंडेशन ने X पर सफाई दी और कहा कि बिल गेट्स समिट में शिरकत करेंगे और भाषण भी देंगे। गेट्स फाउंडेशन के बयान में भारत को AI में दुनिया का बड़ा लीडर बताया गया है। इसके साथ ही इसमें पीएम नरेंद्र मोदी की लीडरशिप की भी सराहना की गई है। बता दें कि एक दिन पहले सोमवार को बिल गेट्स आंध्र प्रदेश के असावती पहुंचे। जहां आंध्र प्रदेश के मुख्यमंत्री चंद्रबाबू नायडू ने उनका स्वागत किया। इसके अलावा नायडू ने सरकार की टेक्नोलॉजी बेस्ड पहलों का प्रेजेंटेशन भी दिया। हाल ही में अमेरिकी न्याय विभाग की ओर से यौन अपराधी जेफरी एपस्टीन की फाइल्स जारी की गई है, जिसमें बिल गेट्स का नाम कई बार आया है। इस संबंध में विपक्षी दलों के कई नेताओं की ओर से तीखी प्रतिक्रिया भी देखने को मिली थी। बिल गेट्स को गुरुवार को एआई इंपैक्ट समिट में भाषण देना है।

केंद्रीय IT मंत्री ने सवालों का सीधा जवाब नहीं दिया, गेट्स का नाम भी नहीं लिया

आंध्र प्रदेश के CM की पोस्ट पर कमेंट

बता दें कि आंध्र प्रदेश के सीएम चंद्रबाबू नायडू ने साल 1997 का जिक्र कर सोशल मीडिया पर लिखा कि उनकी पहली मुलाकात गेट्स से उसी साल हुई थी। उन्होंने कहा कि उस दौरान टेक्नॉलजी इको सिस्टम बनाने को लेकर जो बातचीत हुई थी वो अब इनोवेशन का मिशन बन गया है। हालांकि नायडू के पोस्ट के बाद सोशल मीडिया पर उनकी गेट्स के साथ करीबी को लेकर कई यूजर्स ने नकारात्मक तरीके से देखा और प्रतिक्रिया दी।

'बिना जांच अस्पतालों में नहीं लगेगी AI तकनीक'

■ **NBT रिपोर्ट, नई दिल्ली:** स्वास्थ्य सेवाओं में AI के सुरक्षित इस्तेमाल की दिशा में सरकार ने बड़ा कदम उठाया है। AI इंपैक्ट समिट के दूसरे दिन **केंद्रीय स्वास्थ्य मंत्री जेपी नड्डा** ने SAHI (स्ट्रेटजी फॉर आर्टिफिशियल इंटेलीजेंस इन हेल्थकेयर फॉर इंडिया) और BODH (बेंचमार्किंग ओपन डेटा प्लेटफॉर्म) नाम के दो नए प्लेटफॉर्म लॉन्च किए। कहा कि इनकी मदद से अब अस्पतालों में इस्तेमाल होने वाले एआई सिस्टम को नियमों और जांच की प्रक्रिया से गुजरना होगा। उन्हें नेशनल हेल्थ अथॉरिटी के साथ मिलकर आईआईटी कानपुर के विशेषज्ञों ने तैयार किया है। इस दौरान नीति विशेषज्ञों और वैज्ञानिकों ने इस बात पर जोर दिया कि भारत जैसे बड़े और विविध देश में एआई के इस्तेमाल के लिए एक समान नियम होना जरूरी है। सरल भाषा में समझें तो SAHI एक तरह की गाइडलाइन या नियमों का ढांचा है। इससे यह तय होगा कि एआई टूल्स कैसे बनाए जाएंगे, उनकी जांच कैसे होगी और अस्पतालों में उन्हें कब और कैसे लागू किया जाएगा। बगैर जांच के AI तकनीक को अस्पतालों में नहीं लगाया जाएगा।

इंडिया AI इंपैक्ट में दिख रहे कई इनोवेशन, ये लाएंगे बड़े बदलाव

भारत में पहला AI एजेंटिक कॉमर्स ट्रांजैक्शन किया गया

डिजिटल पेमेंट के क्षेत्र में मास्टरकार्ड ने भारत में AI आधारित एजेंटिक कॉमर्स का पहला सफिशाइड ट्रांजैक्शन पूरा किया है। यानी अब AI की मदद से खरीदारी करना और पेमेंट करना पहले से ज्यादा आसान और सुरक्षित होगा। AI समिट में कंपनी ने इसका डेमो पेश किया। मास्टरकार्ड के अनुसार, इस ट्रांजैक्शन में पेमेंट पूरी तरह टोकनाइज्ड और सुरक्षित तरीके से ऑथेंटिकेट किया गया, ठीक वैसे ही जैसे लोग रोज अपने कार्ड से भुगतान करते समय देखते हैं। मास्टरकार्ड इंडिया और साउथ एशिया के अध्यक्ष **गौतम अग्रवाल** ने कहा कि अब AI सिर्फ प्रोडक्ट ढूंढने तक सीमित नहीं रहेगा, बल्कि सुरक्षित और बिना रुकावट के पेमेंट भी कर सकेगा।

बच्चों को कितने न्यूट्रिशन की जरूरत, बताएगा AI

UdyogYantra AI ने भी समिट में अपने दो प्रोडक्ट पेश किए। दोनों प्रोडक्ट बच्चों के मिड डे मील की क्वॉलिटी और क्वॉटिटी पर फोकस करते हैं। ये बच्चे के BMI यानी बॉडी मास इंडेक्स के आधार पर बताते हैं कि किस बच्चे को कितने न्यूट्रिशन वाले भोजन की जरूरत है। जो खाना दिया जा रहा है, उसमें कितने न्यूट्रिशन मिल रहे हैं। कंपनी की AI बेस्ड सेंसर और कैमरे वाली मशीन थाली रखते ही न्यूट्रिशन वैल्यू को डिटेक्ट कर लेती है। इसी तरह दूसरी मशीन बता देती है कि अगर सांभर बन रहा है तो उसमें कौन सी दाल की कितनी मात्रा होनी चाहिए। कंपनी अभी महाराष्ट्र के गढ़चिरौली में इस सिस्टम से मिड डे मील में सुधार में सरकार की मदद कर रही है।

लो इंटरनेट या कम स्पेस, फिर भी चलेगा कैमरा

Mytblue.ai ने दुनिया का पहला सेमैंटिक विडियो डेटा लेक सॉफ्टवेयर पेश किया। यह CCTV कैमरे के डेटा को 90% तक कंप्रेस कर देता है, जो भी विडियो क्वॉलिटी खराब किए बगैर। यह लो इंटरनेट या कम स्पेस में भी सीसीटीवी ऑपरेशन को सफल बनाता है। यह तीन स्तर पर काम करता है। पहला विडियो कंप्रेस करना, दूसरा कंटेंट एनालिसिस यानी अगर फुटेज में आपको किसी सफेद कार के बारे में जानकारी चाहिए तो चैट करते ही उस तरह की कार से जुड़ी फोटो आ जाएंगी, तीसरा काम, अलर्ट अलार्म और अटर्वांस AI से जुड़ा है। को-फाउंडर मोहित गर्ग और कुनाल ने बताया कि मान लीजिए, आपका रेस्टोरेंट है तो यह कैमरे की फुटेज को इनडैक्स करके समझ लेता है कि कौन सी टेबल गंदी है।

बिजली चोरी से अप्लाएंस का हेल्थ तक चलेगा पता

Bidgely ने भी अपना AI टूल समिट में पेश किया। यह बिजली चोरी से लेकर घर के अप्लाएंस के हेल्थ के बारे में भी जानकारी दे सकता है। कंपनी अभी बिजली कंपनियों के साथ मिलकर काम कर रही है। 10 से 12 महीने के स्मार्ट मीटर के बिजली रीडिंग के आधार पर कंपनी का सिस्टम बता सकता है कि कौन सा उपकरण ज्यादा बिजली खर्च कर रहा है और बिल बचत की कहां संभावना है, किस समय और कैसे उपयोग से लाभ हो सकता है, कौन से उपकरण को बदलना चाहिए। अगर कहीं बिजली चोरी हो रही है तो भी डेटा के आधार पर सटीकता से जानकारी दे सकते हैं। कंपनी जबलपुर, भागलपुर और गुजरात के कुछ इलाकों में काम कर रही है।

WORLD CUP अल्टीमेट रोमांच

"एक छोटा-सा जश्न अवश्य होगा, लेकिन उसके बाद हमारा पूरा ध्यान अगले मैच पर होगा। हमने जो हासिल करने का लक्ष्य रखा है, यह उस दिशा में एक छोटी सी शुरुआत है।"-सिकंदर रजा, कप्तान, जिंबाब्वे

कुल मैच 32 | टोटल रन 10120 | विकेट गिरे 414 | 838 बाउंड्री मीटर | 414 | फेवरेट 110 (युवराज सामरा, कनाडा) | हाईएस्ट स्कोर 235/5 (अफगानिस्तान Vs ओमान) | टीम | बैटर नंबर-1 173 टिम सीफर्ट (न्यूजीलैंड) | बोलर नंबर-1 13 शेडली वान (कुराकाव)

*आकड़े मंगलवार को आयरलैंड Vs जिंबाब्वे मैच तक

11

सिक्स लगाए थे क्रिस गेल ने इंग्लैंड के खिलाफ साल 2016 में मुंबई में खेले गए टी20 इंटरनैशनल मैच में। यह टी20 वर्ल्ड कप की एक इनिंग्स में किसी प्लेयर द्वारा लगाए गए सर्वाधिक सिक्स हैं

वर्ल्ड कप स्पेशल QUIZ

इस पेज पर छपी खबरों में हो इन सवालों का जवाब है

1. टी20 वर्ल्ड कप की किसी एक इनिंग्स में सर्वाधिक सिक्स का रेकॉर्ड किसके नाम है?
A) क्रिस गेल B) जोस बटलर C) रोहित शर्मा D) कार्लोस ब्रेथवेट

2. गिफ्ट सैंटनर की गैरमौजूदगी में कनाडा के खिलाफ न्यूजीलैंड की कप्तानी किसने की?
A) मैट हेनरी B) टिम सीफर्ट C) डैरिल मिचेल D) मार्क चैपमैन

कल के जवाब
1. B) ऋषभ 2. D) 124

लकी WINNERS

1 विनोद कुमार गुप्ता, जलंधर, दिल्ली

2 शैलेश श्रीवास्तव मुंबादेवी, मुंबई

3 बबीता जायसवाल नोएडा, यूपी

आप अपने जवाब हमें 9319282367 पर अपने नाम, तस्वीर और शहर/गांव के नाम के साथ वॉट्सऐप करें। एक 'लकी विनर' का नाम और तस्वीर हम कल के अंक में छापेंगे। दो अन्य विजेताओं के नाम भी प्रकाशित होंगे।

फटाफट खबरें

नागल दूसरे दौर में

■ नई दिल्ली: भारत के शीर्ष रैंक वाले खिलाड़ी सुमित नागल ने मंगलवार को 2026 दिल्ली ओपन के मेंस सिंगल्स के दूसरे दौर में प्रवेश किया। विश्व रैंकिंग में 297वें स्थान पर काबिज नागल ने स्पेन के डेविड जोर्दा को 6-3, 7-5 से हराया। एटीपी चैलेंजर 75 स्तर का यह टूर्नामेंट DLTA कॉम्प्लेक्स में खेला जा रहा है।

टॉप पर रहा भारत

■ दुबई: भारत ने दुबई 2026 ग्रा-प्री फन्जा इंटरनैशनल ऐथलेटिक्स चैंपियनशिप में 16 गोल्ड, 13 सिल्वर और 14 ब्रॉन्ज सहित कुल 43 मेडल के साथ मेडल टेबल में टॉप पर रहा। कोलंबिया और केन्या ने अपने-अपने 20 मेडल में क्रमशः 11 और 6 गोल्ड जीतकर मजबूत प्रदर्शन किया। भारत अगला डब्ल्यूपीए ग्रा प्री नई दिल्ली में आयोजित करेगा।

भाग लेंगे 400 खिलाड़ी

■ गुलमर्ग: खेलो इंडिया शीतकालीन खेलों का दूसरा चरण 23 से 26 फरवरी तक आयोजित किया जाएगा जिसमें देश भर से लगभग 400 खिलाड़ी भाग लेंगे। इसका पहला चरण पिछले महीने लेह में आयोजित किया गया था। प्रधानमंत्री नरेंद्र मोदी ने इन खेलों को 'एक नए खेल आत्मविश्वास का प्रतीक' बताया है।

टीम इंडिया आज अपने अंतिम ग्रुप मैच में नीदरलैंड्स पर दर्ज करना चाहेगी बड़ी जीत

अब अभिषेक की लय का इंतज़ार

भारत Vs नीदरलैंड्स

■ एजेंसियां, अहमदाबाद: अपनी पिछली दो पारियों में स्ताना खेलने में नाकाम रहे ओपनर अभिषेक शर्मा नीदरलैंड्स के खिलाफ बुधवार को होने वाले मैच में बड़ी पारी खेलना चाहेंगे। वहीं भारतीय टीम के अन्य बल्लेबाज भी सुपर-8 स्टेज से पहले फिग्न के खिलाफ बेहतर प्रदर्शन करने की कोशिश करेंगे। अभिषेक ने पिछले 18 महीनों में खुद को इस फॉर्मेट का सबसे खतरनाक खिलाड़ी साबित किया है, लेकिन घरेलू मैदान पर खेली जा रही ICC प्रतियोगिता में वह अभी तक अपना जलवा नहीं दिखा पाए हैं। अमेरिका के खिलाफ पहले मैच में शून्य पर आउट होने के बाद वह पेट के इंफेक्शन के कारण नामीबिया के खिलाफ दूसरे मैच में नहीं खेल पाए थे। उन्होंने पाकिस्तान के खिलाफ पिछले मैच में वापसी की लेकिन स्ताना खेलने में नाकाम रहे।

रियनर्स के खिलाफ चाहिए भरोसा: दूसरे छोर पर ईशान किशन की शानदार फॉर्म के कारण अभिषेक के बल्ले से रनों की कमी का टीम की स्थिति पर कोई असर नहीं पड़ा है। किशन और गेंदबाजों के शानदार प्रदर्शन की बदौलत भारत ने पाकिस्तान को आसानी से हरा दिया था। लेकिन लगातार दूसरे मैच में भारत के अन्य बल्लेबाजों ने किशन जैसा आत्मविश्वास नहीं दिखाया। नामीबिया के कप्तान गेरहार्ड इरास्मस ने अपनी 'राइट आर्म' और 'बिलाइंड द स्टंप्स' बॉलिंग से भारतीय बल्लेबाजों को परेशान किया, जबकि पाकिस्तान के खिलाफ मैच में एक अन्य अप्रत्याशित फिग्न उस्मान तारिक ने भारतीय बल्लेबाजों को खुलकर नहीं खेलने दिया। नीदरलैंड्स के बॉलिंग अटैक में बहुत अच्छे स्पिनर नहीं हैं और ऐसे में भारतीय बल्लेबाजों को उनको खेलने में किसी तरह की दिक्कत नहीं आनी चाहिए।

टी20 वर्ल्ड कप 2026

बुमरा कर सकते हैं रेस्ट: गेंदबाजी के मोर्चे पर भारत के पास सुपर-8 से पहले कुछ गेंदबाजों को आराम देने का विकल्प है, जिसमें तेज गेंदबाज जसप्रीत बुमरा भी शामिल हैं। कोलंबो में अतिरिक्त स्पिन विकल्प के रूप में अक्षरदीप सिंह के स्थान पर कुलदीप को चुनने के बाद उम्मीद है कि भारत फिर से दो विशेषज्ञ तेज गेंदबाजों के संयोजन पर वापस लौटेगा।

टेलिकास्ट
शाम 7:00 बजे से स्टार स्पोर्ट्स नेटवर्क और जियोहॉटस्टार पर

अहमदाबाद में मंगलवार को प्रैक्टिस सेशन में अभिषेक शर्मा

संभावित प्लेइंग XI

भारत: अभिषेक शर्मा, ईशान किशन, तिलक वर्मा, सूर्यकुमार यादव (कप्तान), हार्दिक पंड्या, शिवम दुबे, रिंकू सिंह, अक्षर पटेल, वरुण चक्रवर्ती, अर्शदीप सिंह, मोहम्मद सिराज।

नीदरलैंड्स: माइकल लेविट, मैक्स ओ'डॉड, वास डी लीडे, क्वेंटिन एकरमैन, स्कॉट एडवर्ड्स (कप्तान), जैक लायन-कशेट, रोलोफ वॉन डर मर्व, लोगान वैन बीक, आर्यन दत्त, फ्रेड क्लासेन, फ्वइल क्लीन

4 बार अंतरराष्ट्रीय क्रिकेट में भारत और नीदरलैंड्स की टक्कर हुई है और चारों ही बार बाजी टीम इंडिया के हाथ लगी है

16 लगातार मैच जीते हैं भारत ने अब तक। ICC के टूर्नामेंट में। उसकी पिछली हार वनडे वर्ल्ड कप फाइनल में आई थी

NBT Lens
खबरों के अंदर की बात

विरोधी टीमों ने अभिषेक के लिए की है अतिरिक्त तैयारी

अभिषेक पोजीशन लेने से नहीं कतराते हैं और उनकी इस तरह की बेखौफ बल्लेबाजी से भारत को कई मैच में जीत भी मिली है। लेकिन इस 25 वर्षीय बल्लेबाज का पिछली छह पारियों में बार बार शून्य पर आउट होना यह संकेत देता है कि उन्हें पावरप्ले में अपनी रफ्तार्नी की समीक्षा करने की जरूरत है। अभिषेक की आक्रामक बल्लेबाज की छवि को देखते हुए यह स्पष्ट है कि विरोधी टीमों ने भारत के इस ओपनर का सामना करने के लिए अतिरिक्त तैयारी की है। अभिषेक के स्वयं यह स्वीकार करते हैं कि उनके पास टीम के अन्य बल्लेबाजों की तरह शॉट की व्यापक रेंज नहीं है और वह क्रीज का उपयोग करने और अपने बल्ले की रिथम पर भरोसा करते हैं ताकि विपक्षी टीम में खौफ पैदा कर सकें। उन्हें पावरप्ले में डीप कवर बाउंड्री पर शॉट मारना पसंद है और विरोधी टीमों ने उनके लिए उस क्षेत्र में एक फील्डर तैनात करके समझदारी दिखाई है। अमेरिका और पाकिस्तान ने उनके लिए इसी तरह की फील्डिंग लगाई थी जिसमें डीप मिड-विकेट भी शामिल था।

उच टीम के लिए फीफा वर्ल्ड कप से बढ़कर

नीदरलैंड्स टीम एक लाख 32 हजार दर्शक क्षमता वाले दुनिया के सबसे बड़े क्रिकेट स्टेडियम में खेलने को लेकर रोमांचित है। अगर मैदान आधा भी भरा होगा तो इस फुटबॉल टीम की हौसलाअफजाई के लिए स्टेडियम आने वाले दर्शकों से यह संख्या अधिक होगी। नीदरलैंड्स टीम का मीडिया और मार्केटिंग देखने वाले जॉन वान ब्लिएट ने कहा, 'इस स्टेडियम में खेलना हमारे लिए बड़ी बात है। मैच में उससे ज्यादा दर्शक मौजूद होंगे जो फीफा वर्ल्ड कप में उच टीम के समर्थन के लिए मैदान में आते हैं।'

जिंबाब्वे सुपर-8 में, ऑस्ट्रेलिया आउट

टीम के सुपर-8 में पहुंचने का जश्न मनाते जिंबाब्वे के फैंस

जिंबाब्वे Vs आयरलैंड

■ एजेंसियां, फ्लोरिकेलो: जिंबाब्वे ने आयरलैंड के खिलाफ टी20 वर्ल्ड कप ग्रुप-बी का मैच बारिश में धुलने के बाद सुपर-8 में प्रवेश कर लिया। इसके साथ पूर्व चैंपियन ऑस्ट्रेलिया और आयरलैंड टूर्नामेंट से बाहर हो गए। दोनों टीमों को एक एक अंक मिला जिससे जिंबाब्वे के पांच अंक हो गए। अब 26 फरवरी को पहले सुपर-8 मुकाबले में चेन्नै में भारत का सामना जिंबाब्वे से होगा। सुपर-8 में जगह बनाने के बाद जिंबाब्वे के कप्तान सिकंदर रजा ने कहा, 'हमने अभी लक्ष्य हासिल नहीं किया है, बस उसकी ओर कदम बढ़ाया है।' पिछली बार टूर्नामेंट में क्वालिफाई करने से चूकी जिंबाब्वे सुपर-8 में पहुंचने वाली सातवीं टीम बन गई। ग्रुप-1 में भारत, साउथ अफ्रीका और वेस्टइंडीज भी सुपर-8 में पहुंच गए हैं। जिंबाब्वे को आखिरी ग्रुप मैच 19 फरवरी को श्रीलंका से खेलना है। श्रीलंका छह अंक लेकर पहले ही सुपर-8 में पहुंच चुका है। ऑस्ट्रेलिया के दो अंक हैं जिसे जिंबाब्वे और श्रीलंका के हाथों शिकस्त मिली।

टी20 वर्ल्ड कप में लचर रहा है प्रदर्शन

■ साल 2009: ऑस्ट्रेलियन टीम इस वर्ल्ड कप में एक भी जीत दर्ज नहीं कर सकी। पहले मैच में विंडीज से और फिर श्रीलंका से हार मिली।

■ साल 2014: पाकिस्तान के हाथों 16 रन से मुकाबला गंवाने के बाद ऑस्ट्रेलिया ने वेस्टइंडीज के विरुद्ध अगला मैच छह विकेट से गंवाया। इसके बाद उसे भारत ने मात दी।

■ साल 2016: ग्रुप-2 में न्यूजीलैंड के हाथों आठ रन से मैच गंवाने के बाद ऑस्ट्रेलिया ने बांग्लादेश और पाकिस्तान को क्रमशः 3 विकेट और 21 रन से हराया, लेकिन भारत ने छह विकेट से हराकर ऑस्ट्रेलिया को प्लेऑफ से बाहर कर दिया।

■ साल 2022: इस वर्ल्ड कप में ऑस्ट्रेलिया ने न्यूजीलैंड (89 रन), श्रीलंका (7 विकेट), आयरलैंड (42 रन) और अफगानिस्तान (4 रन) के खिलाफ जीत दर्ज की, लेकिन इंग्लैंड के खिलाफ मुकाबला बारिश से धुल गया और ऑस्ट्रेलियन टीम प्लेऑफ में जगह नहीं बना सकी।

युवराज की सेंचुरी पर ग्लेन की पारी भारी न्यूजीलैंड सुपर-8 में

रचिन और फिलिप्स ने 146* रन की साझेदारी की

■ एजेंसियां, चेन्नै: कनाडा के युवराज सिंह सामरा ने टी20 वर्ल्ड कप इतिहास का सबसे कम उम्र का शतक जड़कर सुर्खियां बटोरीं। हालांकि, ग्लेन फिलिप्स की विस्फोटक पारी के सामने वह फीकी पड़ गई, जिसकी बदौलत न्यूजीलैंड ने कनाडा को 8 विकेट से हराकर सुपर-8 में जगह पक्की कर ली। युवराज ने 19 साल की उम्र में यह उपलब्धि हासिल की। इस मैच में मिशेल सैंटनर की गैरमौजूदगी में डैरिल मिचेल कीवी टीम की कप्तानी कर रहे थे।

असोसिएट देश के पहले: कनाडा के युवी ने 65 बॉल पर 110 रन (11 फोर, 6 सिक्स) की पारी खेली। उन्होंने कप्तान दिलप्रीत बाजवा (36) के साथ 116 रन की साझेदारी की, जिसके बूते कनाडा ने चार विकेट पर 173 रन का चुनौतीपूर्ण स्कोर खड़ा किया। असोसिएट देश के किसी बैटर की यह टी20 वर्ल्ड कप में पहली सेंचुरी है। उन्होंने कीवी पेसर्स पर अटैक किया। हालांकि, अंतिम ओवरों में न्यूजीलैंड ने कनाडा के तेजी पर अंकुश लगा दिया।

फिलिप्स-रविंद्र ने जमाया रंग: लक्ष्य का पीछा करते हुए टिम सीफर्ट और फिन एलन के जल्दी आउट होने के बाद फिलिप्स (76* रन, 36 बॉल, 4 फोर, 6 सिक्स) और रचिन रविंद्र (59* रन, 39 बॉल) ने 146* रन की अटूट साझेदारी कर 29 गेंद शेष रहते मैच जीत लिया। फिलिप्स ने 22 गेंद में फिफ्टी कर ली। यह टी20 वर्ल्ड कप में किसी कीवी बैटर द्वारा सबसे तेज फिफ्टी का रेकॉर्ड है। चार मैचों में छह अंक के साथ न्यूजीलैंड अगले राउंड में पहुंच गया।

न्यूजीलैंड Vs कनाडा

107 सिक्स हो गए हैं ग्लेन फिलिप्स के टी20I में। यह न्यूजीलैंड के लिए इस फॉर्मेट में दूसरे सर्वाधिक है

युवी से प्रेरित हैं सामरा

युवराज सिंह सामरा के नाम के पीछे दिलचस्प कहानी छिपी है। उनके पिता बलजीत सामरा भारतीय टिमाल बल्लेबाज युवराज सिंह के फैन रहे हैं और इसी वजह से उन्होंने अपने बेटे का नाम युवराज रखा। नाम ही नहीं, खेल में भी कई समानताएं दिखती हैं। दोनों बाएं हाथ के बैटर हैं और सामरा युवी की तरह अटैकिंग बल्लेबाजी करते हैं। सामरा बताते हैं कि उनके पिता चाहते थे कि वह 'युवी' की तरह बल्लेबाजी करें। युवराज ने 18 साल की उम्र में इंटरनैशनल डेब्यू कर 7वें मैच में पहला इंटरनैशनल शतक बनाया, वहीं सामरा ने 34वें मैच में ही यह मुकाम छू लिया। साल 2019 में दोनों पहली बार एक दूसरे से मिले।

ब्रीफ स्कोर

कनाडा: 20 ओवर्स में 173/4 (युवराज सिंह सामरा 110, दिलप्रीत बाजवा 36, जैकब डफी 1/25) **न्यूजीलैंड:** 15.1 ओवर्स में 176/2 (ग्लेन फिलिप्स 76*, रचिन रविंद्र 59, साद बिन जफर 1/29)

जोंस ने ली नेपाल के बोलर्स की खबर

■ एजेंसियां, मुंबई: माइकल जोंस की तूफानी 71 रन की पारी के बदौलत टी20 वर्ल्ड कप 2026 के ग्रुप-सी मुकाबले में स्कॉटलैंड ने वानखेड़े स्टेडियम में नेपाल के खिलाफ 7 विकेट पर 170 रन बनाए। यह दोनों टीमें पहले ही सेमीफाइनल की दौड़ से बाहर हो चुकी हैं।

नेपाल के कप्तान रोहित पौडेल ने टॉस जीतकर पहले गेंदबाजी चुनी, लेकिन जॉर्ज मंसी और जॉस की जोड़ी ने स्कॉटलैंड को मजबूत शुरुआत दिलाई। दोनों ने पहले 10 ओवर में 80 रन जोड़े। मंसी 29 गेंदों पर 27 रन बनाकर आउट हुए, लेकिन जोंस ने आक्रामक तेवर बरकरार रखे। जोंस ने ब्रैंडन मैकमुलेन (25) के साथ दूसरे विकेट के लिए 32 गेंदों में 52 रन की तेज साझेदारी की और टीम का स्कोर 132 तक पहुंचाया। जोंस टीम के दूसरे विकेट के रूप में आउट हुए। तब तक वह 45 बॉल पर 8 फोर और 3 सिक्स जमा चुके थे। डेथ ओवरों में नेपाल के बोलर्स ने वापसी की और लगातार विकेट झटके।

स्कॉटलैंड Vs नेपाल

माइकल जोंस

बड़े मैच की तैयारी का मौका

■ NBT रिपोर्ट, नई दिल्ली: साउथ अफ्रीका ने ग्रुप-डी में लगातार तीन मैच जीतते हुए टी20 वर्ल्ड कप के सुपर-8 में जगह बना ली है। सुपर-8 के पहले मैच में उसे अगले संडे को अहमदाबाद में मेजबान भारत से खेलना है। उस बड़े मैच से पहले एडेन मार्करम की अगुआई वाली टीम बुधवार को नई दिल्ली के अरुण जेटली स्टेडियम में संयुक्त अरब अमीरात (यूएई) से भिड़ेगी। यूएई के लिए इस मैच में खेले के लिए कुछ नहीं होगा, जबकि साउथ अफ्रीका जीत की लय कायम रखते हुए और कुछ मोर्चों पर अपनी कमियों को दूर करते हुए सुपर-8 स्टेज वाले मैच में जाना चाहेगा।

कुछ मोर्चों पर चाहिए सुधार: साउथ अफ्रीका के कप्तान एडेन मार्करम अच्छी लय में हैं और उन्होंने पिछले मैच में न्यूजीलैंड पर मिली जीत के बाद कहा था कि उनकी टीम अपनी पूरी क्षमता के काफी करीब पहुंच गई है। हालांकि, मार्करम को भी पता होगा कि कुछ मोर्चों पर उनकी टीम को काफी सुधार की जरूरत है। बैटिंग में मार्करम के अलावा रयान रिकेल्टन (115 रन), क्विंटन डीकॉक (104 रन) ने अच्छा खेल दिखाया है। मिडल ऑर्डर में युवा बल्लेबाजों डेवाल्ड ब्रेविस (तीन मैचों में 50 रन) और ट्रिस्टान स्टब्स (तीन मैचों में 35 रन) की फॉर्म चिंता का विषय है। इसी तरह बोलिंग के मोर्चे पर पेसर लुंगी एंगिडी (8 विकेट) और मार्को यानसेन (7 विकेट) ने असर छोड़ा है, लेकिन टिग्गन कागिसो रबाडा (2 विकेट) ने न तो ज्यादा विकेट निकाले हैं और ना ही उनकी इकॉनमी (9 रन प्रति ओवर) अच्छी रही है।

सा. अफ्रीका Vs यूएई

150 रन बनाए है टूर्नामेंट में अभी तक एडेन मार्करम ने और वह टूर्नामेंट में सर्वाधिक रन बनाने वाले बैटर्स लिस्ट में पांचवे स्थान पर काबिज है

टेलिकास्ट
सुबह 11:00 बजे से जियोहॉटस्टार और स्टार स्पोर्ट्स नेटवर्क पर

पाकिस्तान के लिए आज 'करो या मरो'

■ एजेंसियां, कोलंबो: भारत से मिली करारी हार के बाद पाकिस्तान का टी20 वर्ल्ड कप अभियान संकट में घिर गया है। ग्रुप-ए के अंतिम लीग मैच में नामीबिया के खिलाफ उसे हर हाल में जीत दर्ज करनी होगी, वरना सुपर-8 की उम्मीदें ध्वस्त हो सकती हैं। भारत तीन जीत के साथ पहले ही क्वालिफाई कर चुका है, जबकि अमेरिका चार अंकों और बेहतर रन रेट के दम पर दूसरे स्थान पर है। ऐसे में पाकिस्तान के लिए यह मुकाबला 'करो या मरो' बन गया है।

बैटर्स ने बढ़ाई चिंता: कागजों पर नामीबिया कमजोर दिखती है, लेकिन पाकिस्तान की अस्थिर बल्लेबाजी चिंता बढ़ा रही है। भारत के खिलाफ जसप्रीत बुमरा और हार्दिक पंड्या ने पाकिस्तान के तीन विकेट 13 रन पर निकाल लिए थे। बाबर आजम, साहिबजादा फरहान, सईम अयूब और कप्तान सलमान अली आगा से बड़ी पारी की दरकार होगी। मिडल ऑर्डर में लगातार फेरबदल ने लय तोड़ी है।

गेंदबाजी में शाहीन शाह अफरीदी को नई गेंद से असर दिखाना होगा। सकारात्मक पक्ष सईम की धारदार गेंदबाजी रही है। दूसरी ओर, नामीबिया भले ही तीन हार के बाद बाहर हो चुकी हो, लेकिन गेरहार्ड इरास्मस और जेन स्मिट जैसे खिलाड़ी उलटफेर की क्षमता रखते हैं। अगर पाकिस्तान ने दिलाई दिखाई तो मुकाबला रोमांचक हो सकता है।

पाकिस्तान Vs नामीबिया

लोगों को लगता है कि टीम में घबराहट है, लेकिन मैंने ऐसा कोई दबाव महसूस नहीं किया है। जीत और हार खेल का हिस्सा है। हमें अपनी ताकत पर भरोसा है, और हम आने वाले मैचों में उनका डटकर मुकाबला करेंगे। - उस्मान तारिक, पाकिस्तानी स्पिनर

टेलिकास्ट दोपहर 3:00 बजे से जियोहॉटस्टार और स्टार स्पोर्ट्स नेटवर्क पर

पाकिस्तान के कप्तान सलमान आगा

उम्मीद है अब बड़ी टीमों से मैच मिलेंगे: एडवर्ड्स

■ एजेंसियां, अहमदाबाद: नीदरलैंड्स के कप्तान स्कॉट एडवर्ड्स को उम्मीद है कि टी20 वर्ल्ड कप में असोसिएट देशों के प्रभावशाली प्रदर्शन को देखते हुए उन्हें इंटरनैशनल क्रिकेट काउंसिल (ICC) की प्रतियोगिताओं में इस टेस्ट खेलने वाले देशों के खिलाफ अधिक द्विपक्षीय क्रिकेट मैच खेलने का मौका मिलेगा। एडवर्ड्स ने कहा, 'मुझे लगता है कि इस वर्ल्ड कप में असोसिएट देशों ने अच्छा प्रदर्शन किया है और उम्मीद है कि इसके बाद उन्हें वर्ल्ड कप से इतर टेस्ट खेलने वाले देशों के खिलाफ खेलने का अधिक मौका मिलेगा। हमने वर्ल्ड कप में अच्छा प्रदर्शन किया है। अधिक अवसर मिलेंगे तो हम अगले सत्र पर पहुंच सकते हैं।'

वर्ल्ड कप रिऐक्शंस

स्कॉट एडवर्ड्स

भारत में हमारी अच्छी तैयारी हुई: फिलिप्स

चेन्नै: न्यूजीलैंड के ऑलराउंडर ग्लेन फिलिप्स का मानना है कि मेजबान भारत के खिलाफ टी20I सीरीज खेलने से उनकी टीम को टी20 वर्ल्ड कप में परिस्थितियों को समझने और खुद को ढालने में काफी मदद मिली है। न्यूजीलैंड ने वर्ल्ड कप से पहले भारत से पांच टी20I और तीन वनडे मैच खेले।

हरमन की जगह हार्दिक कप्तान

■ एजेंसियां, नई दिल्ली: नियमित कप्तान हरमनप्रीत सिंह निजी कारणों से 20 से 25 फरवरी तक होबार्ट में होने वाले हॉकी प्रो-लीग मैचों में नहीं खेल पाएंगे। उनकी जगह मिडफील्डर हार्दिक सिंह को भारतीय मेंस टीम का कप्तान नियुक्त किया गया है। भारत, स्पेन और मेजबान ऑस्ट्रेलिया टूर्नामेंट के आगामी चरण में होबार्ट के तस्मानिया हॉकी सेंटर में एक दूसरे के खिलाफ खेलेंगे। भारतीय टीम ने राउरकेला में समाप्त हुए चरण में अपने सभी चार मैच गंवा दिए थे, जिसमें अर्जेंटीना के हाथों 0-5 की हार भी शामिल है। नए कप्तान हार्दिक दो बार के ओलिंपिक ब्रॉन्ज मेडल विजेता हैं। टीम में अमनदीप लाकड़ा और मनमीत सिंह जैसे युवा खिलाड़ी भी शामिल हैं, जिन्होंने राउरकेला चरण के दौरान सीनियर टीम के लिए अपना पहला मैच खेला था। एक सूत्र ने बताया कि हरमनप्रीत अपने दूसरे बच्चे के जन्म के कारण पत्नी अमनदीप कौर के साथ रहना चाहते हैं।

हॉकी टर्फ

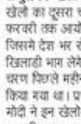

मिडफील्डर हार्दिक सिंह

भारतीय टीम

गोलकीपर: सूरज करकेरा, मोहित हाल्मेनहालली शांतिकुमार, **डिफेंडर:** अमित रोहिदास, जरमनप्रीत सिंह, जुगराज सिंह, संजय, सुमित, अमनदीप लाकड़ा, यशदीप सिवाच, पूरनानंद बाड़ी, **मिडफील्डर:** राजिंदर सिंह, मनमीत सिंह, विवेक सागर प्रसाद, हार्दिक सिंह, मोहम्मदीन रबीचंद्र सिंह, विष्णु कांत सिंह, राज कुमार पाल, **फॉरवर्ड:** अभिषेक, शिलानंद लाकड़ा, मदीप सिंह, अरिजीत सिंह हुंदल, आदित्य अर्जुन लालगे, अमंद बीर सिंह, मनिंदर सिंह।

श्रीजेश ने किया आवेदन

दिग्गज गोलकीपर पीआर श्रीजेश ने भारत की जूनियर मेंस हॉकी टीम के हेड कोच के रूप में अपने कार्यकाल के पिछले साल दिसंबर में समाप्त होने के बाद इस पद के लिए दोबारा आवेदन किया है। इस निर्णय पर अगले फरवाड़े में फैसला होने की संभावना है।

ओपनर प्रतिका ने की वनडे टीम में वापसी

■ एजेंसियां, नई दिल्ली: ओपनर प्रतिका रावल को टखने की चोट से उबरने के बाद ऑस्ट्रेलिया के खिलाफ 24 फरवरी से ब्रिस्बेन में शुरू होने वाली तीन मैचों की वनडे सीरीज के लिए भारतीय महिला टीम में शामिल किया गया है। वह पिछले साल ICC विमिंस वनडे वर्ल्ड कप के दौरान बांग्लादेश के खिलाफ मैच में चोटिल हो गई थीं। उनकी जगह उस टूर्नामेंट में शेफाली वर्मा को मौका मिला था, जिसमें भारत ने ऐतिहासिक खिताब जीता।

विमिंस क्रिकेट

प्रतिका रावल

इंडिया-ए सेमीफाइनल में पैकांक: तनुजा कंवर (4/12) और मिन्नू मणि (3/8) की घातक गेंदबाजी से इंडिया-ए ने विमिंस एशिया कप राइजिंग स्टार्स टूर्नामेंट में नेपाल को सात विकेट से हराकर सेमीफाइनल में जगह पक्की की। नेपाल 78 रन पर सिमटा। जवाब में दिनेश वृंदा (39*) की तूफानी पारी से भारत ने 7.5 ओवर में लक्ष्य हासिल कर ग्रुप-ए में चार अंकों के साथ शीर्ष स्थान मजबूत किया।

शमी के 8 विकेट लेकिन J&K आगे

■ एजेंसियां, कल्याणी: आकिब नबी ने ऑलराउंड प्रदर्शन ने रणजी ट्रॉफी सेमीफाइनल मैच का रुख जम्मू-कश्मीर की तरफ में मोड़ दिया। नबी दूसरी पारी में चार विकेट लेकर बंगाल की दूसरी इनिंग्स को 99 रन पर समेटने में अहम भूमिका निभाई। इससे पूर्व, नबी ने जम्मू-कश्मीर के लिए नौवें नंबर पर बैटिंग करते हुए अहम 42 रन की पारी खेली थी, जिसकी बदौलत टीम पहली इनिंग्स में 302 रन तक पहुंच सकी। बंगाल के लिए करियर बेस्ट बोलिंग करने वाले दिग्गज पेसर मोहम्मद शमी ने 8 विकेट झटके।

पहली पारी में 302 पर सिमटने के बाद जम्मू-कश्मीर ने 126 के लक्ष्य का पीछा करते हुए 43/2 तक पहुंचकर मजबूत स्थिति बना ली है। उसे जीत के लिए 83 रन और चाहिए। शमी ने सुबह अबिद मुश्ताक और कनैया वाधवान को आउट कर दबाव बनाया, लेकिन नबी और युद्धवीर सिंह (33) की 64 रन की साझेदारी ने बढ़त सीमित रखकर मैच की दिशा बदल दी। दूसरी पारी में नबी (4/36) और सुनील कुमार (4/27) ने बंगाल के टॉप ऑर्डर को ध्वस्त कर दिया।

रणजी का रण

बंगाल के लिए मो. शमी ने किया करियर बेस्ट प्रदर्शन

उत्तराखंड पर है फॉलोऑन का खतरा

लखनऊ: कर्नाटक ने उत्तराखंड पर शिकंजा कसते हुए फाइनल की ओर कदम बढ़ा दिए हैं। कर्नाटक ने तीसरे दिन 689/6 से आगे खेलते हुए अपनी पहली पारी 736 रन बनाए। कर्नाटक ने उत्तराखंड के केवल 149 रन पर 5 विकेट झटक लिए। कर्नाटक के पास अभी 587 रन की विशाल बढ़त है। रविचंद्रन स्मरण (135) और विद्याधर पाटिल (54) ने सुबह पारी को आगे बढ़ाया। इससे पहले केएल राहुल (141) और कप्तान देवदत्त पड़िक्कल (232) ने मजबूत नींव रखी थी। स्टम्प्स तक उत्तराखंड पर फॉलोऑन का खतरा मंडरा रहा था।

बार्सिलोना को मिली लगातार दूसरी हार

थॉमस लेमर (दाएं) ने दागा गोल

■ एपी, गिरोना (स्पेन): लामिन यमाल पेनल्टी पर गोल करने से चूक गए, जिससे बार्सिलोना यहां गिरोना से 2-1 से हार गया। इस तरह से फुटबॉल दसने ला लीगा में रियाल मैड्रिड को पीछे छोड़कर टॉप पर पहुंचने का मौका गंवा दिया। बार्सिलोना की एक हफ्ते से भी कम समय में यह दूसरी हार है। जिसके कारण वह तालिका में दूसरे स्थान पर आ गया। वह रियाल मैड्रिड से दो अंक पीछे है। अब उसके 24 मैच में 58 अंक हैं।

CCI NG 3.7 Product: NBTDelhiBS PubDate: 18-02-2026 Zone: Gurgaon Edition: 1 Page: NBTGRP16 User: cci Time: 02-17-2026 21:11 Color:

न्याय केवल एक कानूनी अवधारणा नहीं, बल्कि सामाजिक आकांक्षा भी है।
- उपेंद्र बक्शी, विधि विशेषज्ञ

इमरान के लिए

पाकिस्तान के लिए इमरान खान आज भी राजनेता से पहले 'कप्तान' है। जब भी उनकी क्रिकेट टीम को भारत के हाथों शिकस्त मिलती है, तो पाकिस्तानियों को इमरान का दौर याद आ जाता है। पाकिस्तान के पूर्व खिलाड़ियों और विशेषज्ञों की शिकायत रहती है कि आज के खिलाड़ी पहले जैसी हिम्मत नहीं दिखाते। लेकिन, यही शिकायत अब इन पूर्व क्रिकेटर्स से भी है कि इमरान को जिस समर्थन की जरूरत है, उसके लिए वहां कोई हिम्मत नहीं जुटा पा रहा। अब दूसरे देशों के 14 पूर्व अंतरराष्ट्रीय क्रिकेट कप्तानों ने उनके स्वास्थ्य को लेकर पाकिस्तानी सरकार को पत्र लिखा है।

14 पूर्व कप्तानों की चिट्ठी

क्रिकेट में योगदान । ऑस्ट्रेलिया, इंग्लैंड, वेस्टइंडीज और न्यूजीलैंड के दिग्गजों के अलावा इस लेटर पर साइन करने वाले दो अहम नाम हैं भारत के पूर्व कप्तान कपिल देव और सुनील गावस्कर। भारत-पाकिस्तान के मौजूदा तल्ख संबंधों के बावजूद पूर्व भारतीय कप्तानों का इस मुद्दे पर बात करना बताता है कि क्रिकेट में इमरान की क्या जगह है। उन्होंने अपने खेल से केवल पाकिस्तान नहीं, पूरे क्रिकेट वर्ल्ड को आगे बढ़ने में योगदान दिया और उनके साथ उसी के अनुरूप व्यवहार किया जाना चाहिए।

चिंताजनक स्वास्थ्य । अगस्त 2023 से जेल में बंद इमरान की हालत चिंताजनक बताई जा रही है। उनकी एक आंख की रोशनी केवल 15% बची है। उनके दोनों बेटे लंदन में रहते हैं और उन्होंने बताया है कि इमरान खान का स्वास्थ्य बेहद खराब है। उन्हें एक तंग कोठरी में रखा गया है, जहां उनके साथ अमानवीय व्यवहार किया जाता है।

सेना से टकराव । इमरान खान की पार्टी PTI इस मुद्दे पर कई बार विरोध-प्रदर्शन कर चुकी है, लेकिन हर बार सरकार और सेना ताकत का इस्तेमाल कर उसे दबा देते हैं। इमरान को दरअसल सेना के विरोध की कीमत चुकानी पड़ रही है। पाकिस्तान के इतिहास में वह पहले प्रधानमंत्री थे, जिन्हें अविश्वास प्रस्ताव के जरिये हटाया गया। इसके बावजूद उन्होंने हार नहीं मानी और सत्ता में पाकिस्तानी सेना की घुसपैठ व भ्रष्टाचार के खिलाफ लगातार आवाज उठाते रहे। उन पर लादे गए दो सौ के करीब मुकदमे और लंबे समय से रुकी सुनवाई इसी का नतीजा है।

न्याय मिले । इमरान खान फिलहाल भ्रष्टाचार के एक मामले में जेल में बंद हैं। लेकिन, एक 'कप्तान' के लिए पूर्व कप्तानों की यही अपील है कि उन्हें निष्पक्ष और पारदर्शी कानूनी प्रक्रिया मिले। उनके साथ बदले की कार्रवाई नहीं होनी चाहिए। इमरान की कप्तानी में खेल चुके वसीम अकरम और वकार यूनुस जैसे दिग्गजों को खुलकर सामने आने की जरूरत है।

नाभि में तीर

गोविंदा-गोविंदा!

जैसे मथुरा-वृंदावन में चारों ओर 'राधे-राधे' की गूंज सुनाई देती है, वैसे ही इधर सोशल मीडिया में 'गोविंदा-गोविंदा' चल रहा है। खासकर रील्स में रेकॉर्ड तोड़ गोविंदा-गोविंदा है। आप सुबह जैसे ही मोबाइल हाथ में लेते हैं, किसी न किसी प्लैटफॉर्म पर अभिनेता गोविंदा नमूदार हो जाते हैं। चिर-परिचित बत्तीसी चमकाते हुए। दुम्के लगाते हुए। बीवी सुनीता की शिकायत करते हुए। किसी डायरेक्टर को परिचाते हुए। हो न हो गोविंदा की कोई फिल्म रिलीज होने जा रही है, लोग सोचने लगे हैं।

हरि मृदुल

क्योंकि कोल्ड स्टोर में पड़ी फिल्म को 'गरम' करने के लिए ही ऐक्टर इस तरह के गिमिक करते हैं। लेकिन क्या सचमुच गोविंदा की कोई फिल्म रिलीज होने जा रही है? ना भाई ना। यह सारी कसरत, सारी मारामारी इसी बात की तो है!

मतलब यह है कि अपने 'हीरो नं.1' के पास अरसे से कोई फिल्म नहीं है। वह चाहते हैं कि उन्हें फिल्मों में काम मिले। हालांकि ऐसा दौर हर ऐक्टर की जिंदगी में आता है। ऐसे दौर में बहुत ज्यादा संयत रहने की जरूरत होती है, लेकिन गोविंदा के साथ सबसे बड़ी दिक्कत यही है। वह संयत नहीं रह पाते। बीवी सुनीता को जरूर दुनियादारी आती है। उन्हें तमाम तरकीबें पता हैं। घर बैठे गोविंदा को उन्होंने बिकाऊ माल बना दिया है। आज गोविंदा की जितनी चर्चा है, उन्हीं की भिड़ाई तरकीब है। अपने यूट्यूब चैनल पर वह कैसे-कैसे किस्से सुनाती हैं। रील पर रील बनवाती हैं। उनके तहाके सुपर हिट हैं। उनके तहाके 'गोविंदा-गोविंदा' हैं।

मैं दिमाग पर जोर डाल रहा हूं, तो पता पड़ रहा है कि सबसे पहले भांजे कृष्णा अभिषेक और कश्मीरा शाह से पंगे की वजह से गोविंदा-गोविंदा हुआ था। फिर उनके कभी दोस्त रहे डायरेक्टर डेविड धवन से हुआ घमासान सामने आया। इसके बाद गोविंदा 'साला, सो पाला' कहावत को मूर्त करने में लग गए। खुद बीवी सुनीता ने आधी उम्र की लड़की से उनकी 'चलो इश्क लड़ाएं...' वाली बात सामने रख दी। खैर, सुनीता का चैनल मोटी कमाई कर रहा है। गोविंदा न बिक रहे हों, उनका नाम तो बिक ही रहा है।

एकदा

संकलन : हरिप्रसाद राय

मित्र के लिए त्याग

नंदवंश का अंत कर कौटिल्य ने चंद्रगुप्त मौर्य की ताजपोशी पाटलिपुत्र के उसी महल में करवाई, जहां कभी उनका अपमान हुआ था। यह केवल सत्ता परिवर्तन नहीं, बल्कि संकल्प की जीत थी। ताजपोशी के समय कौटिल्य ने अपनी खुली चोटी की ओर संकेत करते हुए कहा कि राज्य तब तक पूरी तरह सुरक्षित नहीं हो सकता, जब तक धनानंद का निष्ठावान मंत्री अमात्य उनके अधीन न आ जाए। अमात्य को खोजने के आदेश दिए गए, पर वह नहीं मिला। हां, उसका घनिष्ठ मित्र चंदनदास पकड़ा गया। मित्रता निभाते हुए उसने अमात्य का ठिकाना बताने से इनकार कर दिया। कौटिल्य ने उसे मृत्युदंड सुना दिया और इसकी घोषणा कराई गई। जब यह समाचार अमात्य तक पहुंचा, तो वह स्वयं सामने आया और मित्र के प्राणों की रक्षा की विनती की। कौटिल्य ने शर्त रखी कि वह चंद्रगुप्त के प्रति निष्ठा की शपथ ले। अमात्य ने संदेह जताया कि पूर्व शत्रु का मंत्री होने की वजह से उस पर विश्वास कैसे होगा। कौटिल्य ने उत्तर दिया- सच्ची निष्ठा ही विश्वास का आधार है। आखिरकार मित्र को बचाने के लिए अमात्य ने शपथ ली और राज्य की सेवा स्वीकार की।

Subrata Dhar

भारत से सहयोग बढ़ाना पड़ोसी देश की कूटनीतिक ही नहीं, घरेलू राजनीतिक ज़रूरत भी

बांग्लादेश को चाहिए भारत का साथ

बांग्लादेश में हाल में हुए चुनावों ने दक्षिण एशिया की राजनीति में नया मोड़ ला दिया है। इससे वहां राजनीतिक पुनर्निर्माण का मौका बना है। साथ ही, भारत-बांग्लादेश संबंधों की भी नई शुरुआत हो सकती है। लंबे समय तक राजनीतिक अनिश्चितता और अंतरिम सरकार के कठिन दौर के बाद अब वहां निर्वाचित सरकार आई है। इससे संस्थागत स्थिरता बहाल होने और क्षेत्रीय विश्वास को मजबूती मिलने की उम्मीद है। बांग्लादेश नैशनलिस्ट पार्टी (BNP) को चुनाव में स्पष्ट जनादेश मिला। इसके पीछे एक अहम कारण अवामी लीग को चुनावी प्रक्रिया से बाहर रखा जाना भी रहा।

हर्ष वर्धन श्रृंगला

अतीत की याद । महत्वपूर्ण बात यह है कि चुनावों से पहले BNP नेता तारिक रहमान ने भारत को लेकर सकारात्मक संदेश दिया। BNP को पता है कि बांग्लादेश की प्रगति भारत के साथ रचनात्मक संबंधों से जुड़ी है। लेकिन, हमारे सामने इस पार्टी के पिछले शासन की भी यादें हैं, जो अच्छी नहीं रही। 2001 से 2006 के शासनकाल में तारिक की मां खालिदा जिया के नेतृत्व में BNP ने भारत विरोधी काम किए थे। हालांकि यह मान लेना सही नहीं कि अतीत दोहराएगा।

मुश्किल में बांग्लादेश । साल 2000 के शुरुआती दौर के बाद से दक्षिण एशिया की आर्थिक और भू-राजनीतिक तस्वीर काफी बदल चुकी है। भारत इस क्षेत्र की सबसे बड़ी आर्थिक शक्ति बनकर उभरा है। वह पड़ोसी देशों के लिए विकास के बड़े इंजन के रूप में देखा जा रहा है। दूसरी ओर, बांग्लादेश आर्थिक दबाव में है। बाहरी कर्ज 100 अरब डॉलर से ज्यादा हो चुका है। विदेशी मुद्रा भंडार चार साल में लगभग आधा रह गया है। ऐसे में उसके लिए क्षेत्रीय सहयोग जरूरी है।

चेतावनी के संकेत । बांग्लादेश की स्थिरता इस पर भी निर्भर करेगी कि क्या BNP फिर अपनी चुनावी जीत पर भरोसा करने के बजाय 1971 के मुक्ति संग्राम की भावना को साथ लेकर एक बड़ा और व्यापक गठबंधन बना पाती है। इस चुनाव में जमात ने भी अभी तक का सबसे शानदार प्रदर्शन किया है। इस गठबंधन से नैशनल सिटीजन पार्टी (NCP) भी जुड़ी थी। यह पार्टी जुलाई 2024 के आंदोलन से निकली है। हालांकि इसने उम्मीदों के मुताबिक प्रदर्शन नहीं किया।

फैसलों पर नजर । आने वाले महीनों में यह साफ होगा कि क्या BNP ऐसी नीति बना पाती है, जो वैचारिक दबावों और आर्थिक जरूरतों के बीच संतुलन बना सके। चुनाव प्रचार के दौरान तारिक रहमान ने भारत को लेकर सकारात्मक भाषा का इस्तेमाल किया, लेकिन उनकी असली परख नीतिगत फैसलों से होगी।

घरेलू जरूरत । बांग्लादेश की आर्थिक महत्वाकांक्षाएं - जैसे निवेशकों का भरोसा वापस लाना, अर्थव्यवस्था को स्थिर करना और बेरोजगारी से निपटना, सीधे तौर पर रीजनल कनेक्टिविटी और व्यापार से जुड़ी हैं। दक्षिण एशिया में भारत की बढ़ती आर्थिक भूमिका ऐसे मौके देती है, जिनका फायदा बांग्लादेशी नेतृत्व उठा सकता है। इस तरह देखा जाए तो भारत के साथ करीबी सहयोग केवल कूटनीतिक लक्ष्य नहीं, घरेलू राजनीति को मजबूत करने का साधन भी बन सकता है।

भारत की नीति । बांग्लादेश पर भारत की नीति जल्दबाजी में नहीं बदलती, वह स्थिरता और लंबे समय के हितों पर ध्यान देती है। दोनों देशों की सीमा आपस में गहराई से जुड़ी है। दोनों के बीच व्यापार, आर्थिक रिश्ते और सुरक्षा से जुड़े मुद्दे सामने हैं। जब रिश्ते नए दौर में प्रवेश कर रहे हैं, तो सुरक्षा, कट्टरपंथ रोकने के प्रयास और रीजनल कनेक्टिविटी अहम रहेंगे।

सावधानी जरूरी । बांग्लादेश को पाकिस्तान की भारत के खिलाफ किसी साजिश का हिस्सा नहीं बनना चाहिए। इसी तरह, बांग्लादेश के अल्पसंख्यकों की सुरक्षा दोनों देशों के रिश्तों पर असर डालती है। अगर नई सरकार भारत की चिंताओं पर ध्यान देती है, तो नई दिल्ली को भी उसी अनुरूप सहयोग बढ़ाना चाहिए। इस चुनाव का महत्व केवल जीत के बड़े अंतर में नहीं, उसके बाद लिए जाने वाले राजनीतिक फैसलों में छिपा है। बांग्लादेश ऐसे मोड़ पर है, जहां सरकार के निर्णय तय करेंगे कि वह राजनीतिक बदलाव देश को नई स्थिरता की ओर ले जाएगा या फिर बिखराव की स्थिति पैदा करेगा।

(लेखक संसद और पूर्व विदेश सचिव हैं)

लाइसेंस-परमिट राज के अवशेष ख़त्म करने होंगे

भारत और अमेरिका के बीच भले ही ट्रेड डील पर सहमति बन गई है, लेकिन हमें ट्रंप टैरिफ के दर्द को नहीं भूलना चाहिए। इसने सरकार को समझा दिया कि हमारा सिस्टम बहुत जटिल, अत्यधिक नियमों वाला और कम प्रतिस्पर्धी है।

गुरचरण दास

आसान चीजों पर ध्यान । इसी वजह से भारत औद्योगिक विकास में पीछे है। 45% लोग अब भी खेती के भरोसे हैं, वैश्विक व्यापार में हिस्सेदारी सिर्फ 2% है और बहुत कम विदेशी पर्यटक वहां आते हैं। बड़ा घरेलू बाजार होने के बावजूद चीन छोड़ने वाली कंपनियां वियतनाम जा रही हैं। इसमें संदेह नहीं कि लोकतंत्र में बड़े सुधार तुरंत नहीं होते, लेकिन कई समस्याएं आसानी से ठीक की जा सकती हैं।

डर में कारोबारी । भारत में कंपनियों को हजारों कानून मानने पड़ते हैं, जिससे कारोबार मुश्किल हो जाता है। एक उच्चस्तरीय समिति ने कई लाइसेंस, परमिट और NOC खत्म करने का सुझाव दिया है। साथ ही सभी प्रक्रियाएं ऑनलाइन करने की तैयारी है।

राज्य आगे आएं । भारत की सबसे बड़ी जरूरत संगठित क्षेत्र में रोजगार बढ़ाना है। इसके लिए मैन्युफैक्चरिंग क्षेत्र अहम है। इस क्षेत्र में अमेरिकी कंपनी एपल का भारत में निवेश बेहद कामयाब रहा है। आज हर पांच में एक आईफोन भारत में बन रहा है, जिससे 2 लाख लोगों को नौकरी मिली है। इनमें भी 75% महिलाएं हैं। वियतनाम को जब एपल के इस प्लान का पता चला तो वहां के प्रधानमंत्री ने अमेरिकी कंपनी से उनके यहां आईपैड बनाने का अनुरोध किया। भारत के राज्य इससे सीख सकते हैं। अपने यहां मैन्युफैक्चरिंग यूनिट्स लाने के लिए प्रतिस्पर्धा करनी चाहिए।

कॉमन रूम

AI Image

पर्यटन पर ध्यान । पर्यटन में रोजगार के बहुत मौके होते हैं। लेकिन, भारत में थाईलैंड जैसे छोटे देशों की तुलना में कम विदेशी पर्यटक आते हैं। यहां छुट्टियां मनाना सस्ता पड़ता है। भारत में नियम-कानून ज्यादा कड़े हैं। यहां होटल खोलने के लिए लगभग 98 तरह की मंजूरी लेनी पड़ती है, जबकि दूसरे देशों में सिर्फ 7-20 मंजूरियां काफी हैं।

कृषि में सुधार । कृषि क्षेत्र में भी दिक्कतें हैं। भारत में करीब एक-तिहाई फल और सब्जियां तुड़ाई-कटाई के बाद खराब हो जाती हैं। इससे किसानों को हर साल लगभग 1.5 लाख करोड़ रुपये का नुकसान होता है। विदेश में कोल्ड स्टोरेज की अच्छी व्यवस्था है, जिससे सामान खराब नहीं होता।

नौकरशाही कम हो । RBI भी नियमों का बोझ कम कर रहा है। इसके अलावा, शिक्षा और स्वास्थ्य में भी नौकरशाही कम करने की दरकार है। प्रशासनिक व न्यायिक सुधार, घाटे वाले PSU का निजीकरण, श्रम, पूंजी और ऊर्जा क्षेत्रों में बदलाव जरूरी है। अगर ये कदम उठाए गए, तो भारत वैश्विक व्यापार समझौतों से मिले मौके का पूरा लाभ उठा सकता है।

कांटे की बात

अगर AI समिट में कल (सोमवार को) किसी को कोई दिक्कत हुई तो मैं इसके लिए क्षमा मांगता हूं। पूरी टीम इस समिट को व्यवस्थित बनाने के लिए रात-दिन काम कर रही है। हमारी पूरी कोशिश है कि यह समिट आपके लिए सुखद और सुगम हो।

अश्विनी वैष्णव, केंद्रीय मंत्री

छोटी बात, बड़ा फ़र्क

नीलगिरी के आदिवासियों ने पर्यावरण और प्रगति के बीच संतुलन का बेहतरीन उदाहरण पेश किया है। 2013 में आदिवासियों ने मिलकर एक कंपनी बनाई थी - Aadhimalai Pazhangudiyinar Producer Company, जिसका टर्नओवर आज 1.4 करोड़ रुपये से अधिक है। इस पहल को UN का प्रतिष्ठित इक्वेटर पुरस्कार मिला है।

नीलगिरी के आदिवासी कंपनी बनाकर बेच रहे जंगल के प्रॉडक्ट

सौ से अधिक गांव जुड़े

तमिलनाडु के नीलगिरी पहाड़ियों में बसे 100 से अधिक गांवों के आदिवासी इस कंपनी से जुड़े हैं। इलाके के किसान और जंगल से सामान जुटाने वाले लोग शहद, शिकाकाई, आंवला, जामुन, काँफी व अन्य प्राकृतिक उत्पाद कंपनी को बेचते हैं। फिर इसे प्रॉसेस कर बाजार में उतारा जाता है। आज 1600 से अधिक शेयर होल्डर्स व स्थानीय महिलाएं कंपनी में हिस्सेदार हैं।

आमदनी बढ़ी, पलायन बंद

कंपनी के 60 कर्मचारियों में 52 महिलाएं हैं। इन्हीं पर पूरी जिम्मेदारी रहती है। खतरनाक स्थान से शहद जुटाने वालों का दुर्घटना बीमा कराया जाता है। कंपनी अपना मुनाफा शेयरधारकों को उनके योगदान के हिसाब से बांटती है। इस मॉडल से पारंपरिक खेती और वन संसाधनों का संरक्षण भी सुनिश्चित हुआ। आदिवासियों की आय बढ़ी है और पलायन पूरी तरह बंद हो गया।

AI Image

प्रस्तुतिः अभिषेक मिश्र

जनता जंक्शन

इरफान

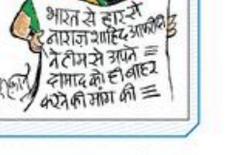

राहुल की घर में विदेश वाली राजनीति

हेमंत राजौरा

भारतीय राजनीति में राहुल गांधी की भूमिका केवल विपक्षी आलोचना तक सीमित नहीं रह गई है। अब वह विदेश नीति, भू-राजनीति और वैश्विक रणनीतिक संतुलन जैसे मुद्दों को छू रहे हैं। इसे अब तक मोदी सरकार का सबसे मजबूत पक्ष माना जाता रहा है। विदेश नीति, चीन-अमेरिका प्रतिस्पर्धा, डेटा वॉर, डिजिटल प्रभुत्व और यहां तक कि एपस्टीन फाइल जैसे अंतरराष्ट्रीय संदर्भों के साथ राहुल एक बड़ा राजनीतिक फ्रेम तैयार करने की कोशिश कर रहे हैं। इसका मकसद सरकार की विदेश नीति को रणनीतिक रूप से कमजोर और दबाव वाली दिखाना है।

प्रतीकों को तोड़ने की कोशिश

मोदी सरकार ने पिछले एक दशक में विदेश नीति को महज कूटनीति तक सीमित नहीं रखा, उसे एक राजनीतिक नैरेटिव में बदल दिया। ऑपरेशन सिंदूर, रूस-यूक्रेन युद्ध में प्रधानमंत्री के हस्तक्षेप से शांति की कोशिश जैसे मुद्दों के साथ ऐसा फ्रेम तैयार किया, जिसमें भारत पीएम मोदी के नेतृत्व में एक उभरती महाशक्ति दिखता है। कांग्रेस के रणनीतिकारों का मानना है कि यही फ्रेम सरकार की सबसे बड़ी राजनीतिक ताकत बना। राहुल गांधी अब इसी पर हमला कर रहे हैं।

कांग्रेस के रणनीतिकारों के मुताबिक, रणनीति बदल गई है। राहुल सिर्फ यह नहीं कह रहे कि सरकार की विदेश नीति गलत है, वह सीधा हमला कर रहे हैं कि विदेश नीति स्वतंत्र न होकर वैश्विक शक्तियों के दबाव में है। रूस और अमेरिका के बीच चल रही प्रतिस्पर्धा के बीच वह वॉशिंगटन के इस दावे को सही ठहरा रहे हैं कि भारत अब मॉस्को से तेल नहीं खरीद रहा। इससे वह दिखाना चाहते हैं कि भारत स्वतंत्र शक्ति की तरह संतुलन नहीं बना पा रहा।

मोदी सरकार ने विदेश नीति को घरेलू राजनीति का हिस्सा बना दिया है। ये चुनावी राजनीति के प्रतीक बन चुके हैं। राहुल इन्हें तोड़ने की कोशिश में हैं। वह दिखाना चाहते हैं कि यह सब प्रतीकात्मक है, रणनीतिक शक्ति नहीं।

नई रणनीति में जोखिम भी

डेटा वॉर का मुद्दा भी इसी का हिस्सा है। डिजिटल इन्फ्रास्ट्रक्चर, क्लाउड सिस्टम, आर्टिफिशल इंटेलिजेंस और साइबर सुरक्षा अब देश की सुरक्षा के नए आयाम हैं। राहुल जब कहते हैं कि इंडियन डेटा एक रणनीतिक संपत्ति है और ट्रेड डील या अंतरराष्ट्रीय समझौतों में इसे गिरवी रखा जा रहा है तो वह सरकार की उस नीति पर सवाल उठाते हैं, जिससे प्रधानमंत्री के नेतृत्व में भारत के वैश्विक शक्तियों के दबाव में अपने हितों से समझौता करने का आरोप साबित हो। एपस्टीन फाइल जैसे अंतरराष्ट्रीय संदर्भों के साथ भी राहुल नए स्तर पर खेल रहे हैं। वह एपस्टीन फाइल में सरकार के मंत्रियों के जिक्र का आरोप लगाकर यह संदेश देने की कोशिश करते हैं कि सरकार ने किसी दबाव में ट्रेड डील की है।

चीन के मुद्दे पर उनकी भाषा भी इसी दिशा में है। वह संदेश देना चाहते हैं कि सरकार निर्णय लेने में हिचकिचाती है। इससे वह सरकार की नेतृत्व वाली छवि पर सवाल खड़ा करते हैं। हालांकि, राजनीतिक रूप से यह बड़ा जोखिम है। विदेश नीति, देश की सुरक्षा और राष्ट्रीय सुरक्षा जैसे मुद्दे भावनात्मक रूप से संवेदनशील होते हैं। सरकार के पास इन पर संस्थागत और नैरेटिव, दोनों तरह की बढ़त होती है। अब देखना यह है कि राहुल किस तरह लोगों के बीच विदेश नीति और प्रधानमंत्री की ग्लोबल इमेज पर प्रहार कर पाते हैं या दांव उल्टा पड़ता है।

विशुद्ध राजनीति कसौटी

रीडर्स मेल
www.edit.nbt.in

सुझाव मानना होगा

पत्र 17 फरवरी के संपादकीय अंदरूनी लड़ाई पर है। कांग्रेस में आंतरिक असंतोष लगातार बढ़ता जा रहा है, जो पार्टी की सक्रियता और चुनावी संभावनाओं के लिए चुनौती है। वरिष्ठ नेता मणिशंकर अय्यर के बयान ने पार्टी को असहज स्थिति में डाल दिया है। यह केरल विधानसभा चुनावों से पहले खासतौर पर चिंता का विषय है। असम में भी वरिष्ठ नेता भूपेन बोरा का असंतोष पार्टी की मजबूती पर सवाल उठाता है। मतभेदों से कांग्रेस न केवल एकजुट दिखाई नहीं देती, बल्कि विपक्षी सहयोग को भी प्रभावित करती है। चुनाव जीतने के लिए पार्टी को वरिष्ठ नेताओं के सुझावों पर ध्यान देना होगा।

रमेश मुकुल, नोएडा

nbtedit@timesofindia.com पर अपनी राय नाम-पते के साथ मेल करें।

[illegible]

CCI NG 3.7 Product: NBTDelhiBS PubDate: 18-02-2026 Zone: Gurgaon Edition: 1 Page: NBTGRP15 User: rajesh.mishra@timesofindia.com Time: 02-17-2026 22:10 Color:

कर्ज़ के बोझ पर RBI का सहारा

■ **पीटीआई, मुंबई:** बैंकिंग सिस्टम में नकदी (लिक्विडिटी) की कमी न हो, इसके लिए भारतीय रिजर्व बैंक (RBI) ने इस वित्त वर्ष (FY26) में अब तक केंद्र सरकार द्वारा जारी किए गए कुल बॉन्ड्स का करीब 47 प्रतिशत हिस्सा खुद खरीद लिया है। RBI के आंकड़ों के मुताबिक, केंद्र सरकार ने 4 अप्रैल 2025 से 13 फरवरी 2026 के बीच अपने कर्ज कार्यक्रम के तहत 13,65,000 करोड़ रुपये जुटाए। इसी दौरान, RBI ने ओपन मार्केट ऑपरेशंस (OMO) के जरिए 6,39,203 करोड़ रुपये के सरकारी बॉण्ड्स खरीदे, ताकि बैंकों के पास पैसे की कमी न हो और बाजार में नकदी बनी रहे।

जानकारों का कहना है कि सरकार जब बड़े पैमाने पर बाजार से कर्ज लेती है, तो अक्सर बैंकिंग सिस्टम से नकदी कम हो जाती है और बॉण्ड यील्ड बढ़ने लगती है। रिजर्व बैंक ने बाजार से खुद बॉण्ड्स खरीदकर सिस्टम में पैसा डाला, जिससे बाजार में स्थिरता बनी रही। RBI के इस कदम से बैंकों को नकदी की किल्लत से बचने में मदद मिली।

इन्फोसिस और Anthropic की साझेदारी से IT सेक्टर गदगद

शेयर मार्केट में रौनक, IT-PSU बैंकों में खरीदारी से सेंसेक्स-निफ्टी चढ़े

■ **पीटीआई, मुंबई :** पिछले कुछ समय से भारतीय आईटी सेक्टर पर AI (आर्टिफिशियल इंटेलिजेंस) के खतरे को लेकर जो बादल मंडरा रहे थे, वे अब छटते नजर आ रहे हैं। देश की दिग्गज आईटी कंपनी इन्फोसिस ने दुनिया की जानी-मानी AI कंपनी एंथ्रोपिक (Anthropic) के साथ एक समझौता किया है। इस खबर ने न सिर्फ इंफोसिस बल्कि पूरे आईटी सेक्टर में जान फूंक दी है। शेयर बाजार में मंगलवार को लगातार दूसरे दिन तेजी देखने को मिली। जानकारों का कहना है कि इस साझेदारी से उन आशंकाओं पर विराम लग गया है, जिनमें कहा जा रहा था कि AI आने वाले समय में पारंपरिक आईटी कंपनियों के काम को खत्म या कम कर देगा। सेंसेक्स 173.81 अंक (0.21%) चढ़कर 83,450.96 पर बंद हुआ। वहीं, NSE निफ्टी 42.65 अंक (0.17%) की बढ़त के साथ 25,725.40 पर पहुंच गया।

इस समझौते के सकारात्मक असर से IT इंडेक्स मंगलवार को 1.15 प्रतिशत की बढ़त के साथ बंद हुआ। इन्फोसिस के साथ-साथ एचसीएल टेक और टेक महिंद्रा जैसे बड़े शेयर भी मुनाफे में रहे। जानकारों का मानना है कि ग्लोबल एआई पार्टनर्स के साथ ऐसे समझौते भारतीय कंपनियों को भविष्य की चुनौतियों के लिए तैयार करेंगे। मोतीलाल ओसवाल फाइनैंशल सर्विसेज के रिसर्च हेड सिद्धार्थ खेमका का कहना है कि इन्फोसिस और एंथ्रोपिक की इस रणनीतिक साझेदारी ने निवेशकों के मन से 'AI के डर' को कम कर दिया है।

बनाई बढ़त

- **सेंसेक्स:** 83,450.96 (173.81 अंक, 0.21% बढ़ा)।
- **निफ्टी:** 25,725.40 (42.65 अंक, 0.17% बढ़ा)।
- **PSU बैंक** इंडेक्स: 2.36% की बढ़त।
- **IT इंडेक्स:** 1.15% की बढ़त।

अब AI संभालेगा पेचीदा काम

■ **पीटीआई, नई दिल्ली :** आईटी कंपनी इन्फोसिस ने मंगलवार को अमेरिकी आर्टिफिशियल इंटेलिजेंस कंपनी Anthropic के साथ एक बड़ी साझेदारी का ऐलान किया है। इस समझौते का मकसद टेलीकॉम, बैंकिंग और फाइनैंस, मैन्युफैक्चरिंग और सॉफ्टवेयर डिवेलपमेंट से जुड़ी कंपनियों के लिए अडवांस एआई समाधान तैयार करना और उन्हें लागू करना है। इन्फोसिस ने एक बयान में बताया कि इस पार्टनरशिप के तहत टेलीकॉम सेक्टर के लिए एक खास 'एंथ्रोपिक सेंटर ऑफ एक्सीलेंस' बनाया जाएगा। यहां ऐसे AI एजेंट तैयार किए जाएंगे जो इस इंडस्ट्री के कामकाज को बेहतर तरीके से संभाल सकें। सबसे अहम बात इंफोसिस के Topaz प्लैटफॉर्म और एंथ्रोपिक के क्लाउड (Claude) मॉडल का एक साथ आना है। दोनों कंपनियां मिलकर कारोबार जगत के मुश्किल कामों को ऑटोमेटिक बनाने और सॉफ्टवेयर डिलीवरी की रफ्तार बढ़ाने में मदद करेंगी। इस पार्टनरशिप का एक बड़ा फोकस एजेंटिक AI पर होगा। ये ऐसे स्मार्ट सिस्टम हैं जो बिना किसी मदद के कई स्टेप वाले मुश्किल काम खुद कर सकते हैं। कंपनियों का इरादा ऐसे AI एजेंट बनाना है जो लंबे और पेचीदा कामों को लगातार और बिना रुके कर सकें। इसके अलावा, यह पार्टनरशिप कंपनियों के पुराने पड़ चुके कंप्यूटर सिस्टम को आधुनिक बनाने में भी मदद करेगी।

> AI सिर्फ बिजनेस नहीं बदल रहा, बल्कि उद्योगों के काम करने और नए आविष्कार करने के तरीके को भी फिर से परिभाषित कर रहा है। एंथ्रोपिक के साथ हमारी साझेदारी एक बड़ी छलांग है।
> *-सलिल पारेख, सीईओ, इन्फोसिस*

सोने-चांदी में 18 महीने में पैसा डबल, प्रॉफिट बुकिंग कर लें?

एक्सपर्ट्स बोले- अभी नया पैसा लगाने से बचें, सतर्क रहें

NBT रिपोर्ट, मुंबई: पिछले 18 महीनों में सोने और चांदी की कीमतें रेकॉर्ड तोड़ बढ़त के साथ दोगुनी से ज्यादा हो गई हैं। इसकी वजह से नए निवेशकों की बाढ़ आ गई है। मार्केट एक्सपर्ट्स का कहना है कि अब इसमें बहुत ज्यादा पैसा फंसाए रखना जोखिम भरा हो सकता है। इसलिए वे थोड़ा पैसा निकालने की सलाह दे रहे हैं।

ET के मुताबिक, पिछले 18 महीनों के दौरान, डॉलर के हिसाब से सोना 101% और रुपये के हिसाब से 116% चढ़ा है। वहीं, चांदी डॉलर में 167% और रुपये में 198% उछली है। एक्सपर्ट का कहना है कि हालांकि जनवरी 2026 के अपने रेकॉर्ड हाई से अंतरराष्ट्रीय बाजार में चांदी 36.63% और सोना 7.8% गिर चुका है। कीमतों में आई इस कमी के बावजूद अभी नया और बड़ा निवेश करना सही नहीं है।

सोने-चांदी में हालिया तेजी को देखते हुए भारतीय निवेशकों ने पिछले कुछ महीनों में रेकॉर्ड पैसा लगाया है। जनवरी में पहली बार गोल्ड और सिल्वर स्कीमों में आने वाला पैसा इक्विटी फंड्स से ज्यादा रहा। कीमती धातुओं के ETF में उस महीने 33,503 करोड़ रुपये का निवेश आया, जो दिसंबर के 15,600 करोड़ रुपये के मुकाबले दोगुने से भी अधिक था। वह इक्विटी स्कीमों में आए 24,029 करोड़ रुपये से भी अधिक था।

अहम आंकड़े

- **सोना (पिछले 18 महीने):** डॉलर में 101% और रुपये में 116% की बढ़त।
- **चांदी (पिछले 18 महीने):** डॉलर में 167% और रुपये में 198% का उछाल।
- **गिरावट (जनवरी 2026 के हाई से):** चांदी 36.63% और सोना 7.8% गिरा।
- **ETF निवेश (जनवरी):** गोल्ड-सिल्वर ETF में 33,503 करोड़ आए (दिसंबर में 15,600 करोड़ रुपये थे)।
- **इक्विटी बनाम गोल्ड (जनवरी):** इक्विटी फंड्स में 24,029 करोड़ आए, गोल्ड-सिल्वर आगे रहे।

क्या करें निवेशक?

डीएसपी म्यूचुअल फंड के प्रोडक्ट हेड और मार्केट स्ट्रैटेजिस्ट सहिल कपूर कहते हैं कि अगर आपने पिछले डेढ़ साल में सोना और चांदी खरीदा है, तो यह प्रॉफिट बुकिंग करने और फिलहाल किनारे बैठने का समय है। सहिल कपूर के मुताबिक, नए निवेशकों को इस समय बड़ा पैसा नहीं झोंकना चाहिए। अगर आप खुद को निवेश करने से रोक नहीं पा रहे हैं, तो सिर्फ नाममात्र की एक टोकन SIP शुरू करें ताकि आपको मौका छूटने (FOMO) का दुख न हो।

द वेल्थ कंपनी के मैनेजिंग पार्टनर और स्ट्रैटेजी हेड अक्षय चिंचालकर का कहना है कि पिछले दो सालों में आई भारी तेजी के बाद कीमती धातुओं के दाम अब अपने चरम पर पहुंच चुके हैं। वह सलाह देते हैं कि एक साथ (लम्प-सम) पैसा लगाने के लिए बाजार में किसी बड़ी गिरावट का इंतजार करें। वह निवेशकों को सलाह देते हैं कि अगर सोना खरीदना ही है, तो SIP का रास्ता चुनें ताकि धीरे-धीरे निवेश बढ़ाया जा सके।

सस्ती गाड़ी और किराये पर बैटरी, कितना कामयाब होगा ये ट्रेंड?

■ **नई दिल्ली :** मारुति सुजुकी ने अपनी पहली इलेक्ट्रिक एसयूवी ई-विटारा को भारतीय बाजार में लॉन्च कर दिया है। लेकिन गाड़ी की असली कीमत अब भी सामने नहीं लाई गई है। कंपनी ने इसे बैटरी एज ए सर्विस (BaaS) वाली स्कीम के साथ पेश किया है। यानी आपको इस गाड़ी के लिए सिर्फ 10.99 लाख रुपये (एक्स शोरूम) के रूप में देने होंगे लेकिन गाड़ी खरीदने के बाद आपको बैटरी रेंटल के रूप में हर किलोमीटर के लिए 3.99 रुपये चुकाने होंगे।

सुरक्षा के लिहाज से e VITARA में लेवल-2 ADAS, अडैप्टिव क्रूज कंट्रोल, लेन कीप असिस्ट, ब्लाइंड स्पॉट मॉनिटरिंग और ऑटोमैटिक इमरजेंसी ब्रेकिंग जैसे फीचर दिए गए हैं। इसमें 7 एयरबैग स्टैंडर्ड हैं। 61kWh और 49kWh बैटरी पैक पर 8 साल या 1.6 लाख किमी की वारंटी दी जा रही है। गाड़ी को भारत NCAP से 5-स्टार सेफ्टी रेटिंग भी मिल चुकी है। हालांकि मारुति की इलेक्ट्रिक सेगमेंट में एंट्री लेट मानी जा रही है। वो भी उस वक्त जब इसका मुकाबला एमजी विंडसर ईवी, बिनफास्ट वीएफ6, ह्यूंदे क्रेटा ईवी, टाटा कर्व ईवी और महिंद्रा बीई6 समेत अन्य इलेक्ट्रिक एसयूवी मार्केट में जगह बना चुकी हैं। आने वाले दिनों में कंपनी ई-विटारा की बैटरी के साथ बाकी वेरिएंट्स की कीमतों का भी खुलासा कर देगी तब इसकी असली रेस शुरू होगी।

Auto4U
खालिद अमीन

मारुति ने ई-विटारा लॉन्च किया, गाड़ी को भारत NCAP से 5-स्टार सेफ्टी रेटिंग भी मिल चुकी है।

इस गाड़ी के लिए सिर्फ 10.99 लाख रुपये (एक्स शोरूम) के रूप में देने होंगे

ऑनलाइन शॉपिंग में ग्राहक चाहते हैं AI की मदद : सर्वे

■ **NBT रिपोर्ट :** ऑनलाइन शॉपिंग का तरीका अब पूरी तरह बदलने वाला है। एक नए सर्वे के अनुसार, ज्यादातर ग्राहक अब AI की मदद से खरीदारी करना चाहते हैं ताकि वे धोखाधड़ी से बच सकें और अपना समय बचा सकें। LocalCircles के एक सर्वे के मुताबिक, अपनी पसंद का सही सामान या सर्विस ढूंढने में ग्राहक ज्यादा समय लगाते हैं।

किसमें वक्त लगता है?

- **69% :** सही सामान ढूंढने में।
- **49% :** काम दान, तेज डिलीवरी वह कॉम्बो।
- **43% :** सेलर कितना असली और भरोसेमंद है जानने में।
- **40% :** रिव्यूज और रेटिंग्स असली हैं या नहीं।
- **6% :** अन्य काम

किन कामों के लिए AI का इस्तेमाल करेंगे?

- **68% :** सामान और दुकानदार की जांच।
- **64% :** पसंद के हिसाब से सामान ढूंढने के लिए।
- **56% :** सामान और कीमतों की तुलना।
- **56% :** रिव्यूज और रेटिंग्स परखने के लिए।
- **36% :** कीमतों के उतार-चढ़ाव या डिस्काउंट।
- **22% :** खरीदारी की प्लानिंग के लिए।
- **18% :** अन्य वजहें।
- **8% :** कोई सपष जवाब नहीं।
- **19,000 :** सर्वे में शामिल।

विदेशी मुद्रा नियमों में राहत की तैयारी

■ **पीटीआई, मुंबई :** भारतीय रिजर्व बैंक (RBI) ने मंगलवार को विदेशी मुद्रा (फॉरेक्स) से जुड़े नियमों में ढील देने का प्रस्ताव रखा है। इसका मकसद बैंकों और अधिकृत डीलरों को अपने जोखिमों को कम करने, बैलेंस शीट को बेहतर तरीके से संभालने और मार्केट-मेकिंग के लिए ज्यादा छूट देना है। साथ ही, कारोबारी कारंवाई और रिपोर्टिंग के बोझ को भी कम करने की बात कही गई है। आमतौर पर अधिकृत बैंक और प्राइमरी डीलर्स बाजार में बैलेंस शीट मैनेजमेंट और जोखिमों से बचने के लिए विदेशी मुद्रा बाजार का इस्तेमाल करते हैं। मौजूदा नियमों की समीक्षा के बाद, केंद्रीय बैंक ने 'फॉरेक्स डीलिंग्स' पर नए ड्राफ्ट नियम जारी किए हैं।

RBI के नए प्रस्ताव के मुताबिक, एक अधिकृत डीलर (बैंक) दूसरे अधिकृत डीलर के साथ विदेशी मुद्रा में लेनदेन कर सकता है ताकि वह अपने निवेश के जोखिम को कम कर सके। इसके अलावा, अब वे विदेशी मुद्रा में उधार से और भी सकेंगे।

80 हज़ार शिकायतें, वापस मिले 52 करोड़ रुपये

■ **NBT रिपोर्ट, नई दिल्ली :** नैशनल कंस्यूमर हेल्पलाइन (NCH) के जरिए पिछले 9 महीनों में 31 सेक्टरों में उपभोक्ताओं की करीब 80 हजार शिकायतों का समाधान निकाला गया। इस दौरान उपभोक्ताओं को 52 करोड़ रुपये का रिफंड कराया गया। इसमें सबसे ज्यादा 36.80 करोड़ रुपये का रिफंड ई-कॉमर्स सेक्टर से जुड़ा था। उपभोक्ता मामलों के मंत्रालय ने मंगलवार को यह जानकारी दी।

नैशनल कंस्यूमर हेल्पलाइन (NCH) का ऐक्शन

NCH ने 25 अप्रैल 2025 से 31 जनवरी 2026 तक उपभोक्ताओं की 79521 शिकायतों का निपटारा मुकदमे के स्तर तक जाने से पहले ही कराने में मदद की। NCH पर आने वाली शिकायतें एक तय अवधि में हल कराने के लिए सीधे कंपनियों के पास भेज दी जाती हैं और इन पर नजर रखी जाती है।

मंत्रालय के मुताबिक, सबसे ज्यादा 47743 शिकायतें ई-कॉमर्स सेक्टर से रहीं और इनको दूर कराते हुए उपभोक्ताओं को 36,79,86,191 रुपये रिफंड कराए गए।

कहां से कितना रिफंड

- **ई-कॉमर्स रिफंड:** 36 करोड़ रुपये से ज्यादा (47,743 शिकायतें)।
- **ट्रेवल एंड टूरिज्म :** 4.16 करोड़ रुपये से ज्यादा (5,149 शिकायतें)।
- **एजेंसी सर्विसेज :** 1.54 करोड़ रुपये (1,103 शिकायतें)।
- **इलेक्ट्रॉनिक प्रोडक्ट्स रिफंड:** 1.45 करोड़ रुपये से ज्यादा (788 शिकायतें)।
- **जनरल इंश्योरेंस रिफंड:** 1.18 करोड़ रुपये से ज्यादा (293 शिकायतें)।

CCI NG 3.7 Product: NBTDelhiBS PubDate: 18-02-2026 Zone: Gurgaon Edition: 1 Page: NBTGRBP User: cci Time: 02-17-2026 22:07 Color:

NBT AI टाइम मशीन

जब अंग्रेजों के खिलाफ उतरी नेवी

1946 में आज ही के दिन रॉयल इंडियन नेवी (RIN) ने अंग्रेजों के नस्ली भेदभाव और खराब काम के हालात की वजह से बगावत का ऐलान किया था। इसे आजादी की आखिरी लड़ाई के तौर पर जाना जाता है। बॉम्बे (मुंबई) में HMIS तलवार से विद्रोह शुरू हुआ और कराची, कलकत्ता (कोलकाता) तक फैल गया। बाद में सरदार पटेल और जिन्ना जैसे नेताओं की सलाह के बाद बगावत खत्म की गई थी।

NBT

Front Page-2

नेवी में इंसानी भूमिका हो जाएगी सीमित

ChatGPT के मुताबिक, भविष्य में इंडियन नेवी पूरी तरह AI ऑपरेटेड होगी और इंसानी दखल बेहद कम रहेगा। ऑटोनोमस एयरक्राफ्ट कैरियर, बिना क्रू की न्यूक्लियर पनडुब्बियां और ड्रोन स्वॉर्म सामान्य होंगे। Mach 10+ हाइपरसोनिक मिसाइलें, लेजर और डायरेक्टेड एनर्जी हथियार मुख्य वेपन बन सकते हैं। नेवी स्पेस-इंटीग्रेटेड होकर सैटेलाइट आधारित रियल-टाइम सर्विलांस और सुरक्षित क्वांटम कम्युनिकेशन उपयोग करेगी।

AI Images

'भारत-फ्रांस मिलकर एवरेस्ट तक उड़ने वाला हेलिकॉप्टर बनाएंगे'

Poonam.Pandey@timesofindia.com

■ नई दिल्ली : प्रधानमंत्री नरेन्द्र मोदी और फ्रांस के राष्ट्रपति इमैनुएल मैक्रों ने रिमोटली H-125 हेलिकॉप्टर की फाइनल असेंबली लाइन की शुरुआत की। दोनों नेता मुंबई में थे और असेंबली लाइन कर्नाटक के वेमगल में शुरू हुई है। ये यूरोप की बड़ी कंपनी एयरबस और भारत की टाटा अडवांस्ड सिस्टम्स लिमिटेड (TASL) का जॉइंट वेंचर है। यहां H-125 हेलिकॉप्टर बनाए जाएंगे। बेंगलुरु के वेमगल में रक्षा मंत्री राजनाथ सिंह ने हेलिकॉप्टर असेंबली लाइन पर कहा कि फ्रांस से हमारा सहयोग अडिग है।

H125 इतिहास का एकमात्र हेलिकॉप्टर है, जो मार्टर एवरेस्ट की चोटी पर उतर चुका है। 'मेड इन इंडिया' H125 हेलिकॉप्टर सिर्फ सिविलियन हेलिकॉप्टर नहीं है। यह भारतीय सेनाओं की जरूरतें भी पूरी कर सकता है। हेलिकॉप्टर का मिलिट्री वर्जन बनाने की भी प्लानिंग है। पहला मेड-इन-इंडिया असैनिक H-125 हेलिकॉप्टर अगले साल के शुरू में मिलने की उम्मीद है। यह हेलिकॉप्टर दक्षिण एशिया में निर्यात भी किया जा सकेगा। यह सिंगल-इंजन हेलिकॉप्टर है, जिसमें पायलट और छह यात्री बैठ सकते हैं। यह 250 Km/घंटे की रफ्तार से उड़ सकता है।

मोदी-मैक्रों ने रिमोट से H-125 चॉपर की फैक्ट्री शुरू की

पार्टनरशिप की कोई बाउंड्री नहीं: प्रधानमंत्री नरेन्द्र मोदी ने भारत-फ्रांस की पार्टनरशिप पर कहा कि ऑर्बिक उथल-पुथल से भरे युग में ये ग्लोबल स्टेबिलिटी और ग्लोबल प्रोग्रेस की पार्टनरशिप है। भारत और फ्रांस की पार्टनरशिप की कोई बाउंड्री नहीं है। ये गहरे महासागर से लेकर ऊंचे पहाड़ों तक पहुंच सकती है।

'यूरोप से रिश्तों में 2026 टर्निंग पॉइंट'

मोदी ने कहा कि 2026 भारत और यूरोप के संबंधों में टर्निंग पॉइंट है। कुछ ही दिन पहले यूरोपियन यूनियन के साथ फ्री ट्रेड ऑग्रीमेंट किया है। ये भारत-फ्रांस संबंधों में अभूतपूर्व गति लाएगा। हम अपनी स्ट्रैटजिक साझेदारी को लोगों के बीच की साझेदारी बनाने जा रहे हैं। हम जॉइंट इनोवेशन के नए सेंटर भी बनाएंगे। हम फ्रांस की विशेषज्ञता और भारत का स्केल मिला रहे हैं और भरोसेमंद तकनीक विकसित कर रहे हैं। भारत और फ्रांस दोनों ही प्राचीन और समृद्ध सभ्यताएं हैं। हम फ्रांस में स्वामी विवेकानंद कल्चरल सेंटर खोलने जा रहे हैं।

PTI

मुंबई में मंगलवार से शुरू इंडिया-फ्रांस इनोवेशन फोरम-2026 में पीएम मोदी और फ्रांस के राष्ट्रपति मैक्रों।

हैमर मिसाइल भी मिलकर बनाएंगे

फ्रांस की कंपनी साफ्रान और भारत की BEL भारत में HAMMER (हैमर) मिसाइल मिलकर बनाएंगे। यह आधुनिक, सटीकता से वार करने वाली हवा से जमीन पर मार करने वाली मिसाइल है। HAMMER (रिसीजन-गाइडेड (सटीक निशाना लगाने वाली) मिसाइल है। ऑपरेशन सिंदूर के दौरान वायुसेना ने हैमर मिसाइल भी तैनात की थी। इसे विशेष रूप से पहाड़ी और कठिन इलाकों में सटीक हमले के लिए प्रभावी माना जाता है, जहां सामान्य बमों से सटीक निशाना लगाना काफी कठिन होता है।

राजनाथ ने कहा...

'पाकिस्तान पूरे क्षेत्र में शांति के लिए गंभीर खतरा'

रक्षा मंत्री राजनाथ सिंह और फ्रांस की सशस्त्र बल मामलों की मंत्री (रक्षा मंत्री) **कैथरीन वॉत्रीन** (Catherine Vautrin) ने भारत-फ्रांस डिफेंस डायलॉग की अध्यक्षता की। राजनाथ ने आतंकवाद पर कहा कि पाकिस्तान का लंबे समय से सीमा पार आतंकवाद को बढ़ावा देने और समर्थन करने का इतिहास रहा है, जिससे भारत में अशांति और हिंसा फैलाने की कोशिश की जाती है। इससे पूरे क्षेत्र में शांति के लिए एक गंभीर खतरा पैदा हुआ है।

फ्रांस और भारत के रक्षा मंत्री।

खालिदा के बेटे ने 11वें पीएम के रूप में संभाली कमान

बांग्लादेश ने लिखी तारिक की तारीख

■ एपी/आईएएनएस, ढाका

बांग्लादेश नैशनलिस्ट पार्टी के मुखिया तारिक रहमान ने मंगलवार को देश के 11वें प्रधानमंत्री के रूप में शपथ ली। इसके साथ ही बांग्लादेश में 18 महीनों से चल रहे अंतरिम शासन का अंत हुआ और अवामी लीग की शेख हसीना सरकार के अगस्त 2024 में तख्तापलट के बाद से इस पड़ोसी देश में जारी अस्थिरता के बाद नई राजनीतिक व्यवस्था की शुरुआत हुई।

60 वर्षीय तारिक रहमान पहली बार प्रधानमंत्री बने हैं। शपथ से पहले BNP के सांसदों ने उन्हें औपचारिक रूप से संसदीय दल का नेता चुना। वह पूर्व पीएम खालिदा जिया और बीएनपी संस्थापक पूर्व राष्ट्रपति जियाउर रहमान के बेटे हैं। साथ ही, बांग्लादेश के इतिहास में 35 वर्षों में पहले पुरुष प्रधानमंत्री हैं। साल 1991 के बाद से देश में या तो उनकी मां खालिदा जिया या प्रतिद्वंद्वी शेख हसीना ही पीएम रही थीं।

रहमान के अलावा 25 कैबिनेट मंत्रियों और 24 राज्यमंत्रियों को भी पद की शपथ दिलाई गई। इनमें हिंदू कैबिनेट मंत्री निताई रॉय चौधरी और बौद्ध मंत्री दिपेन देवान चकमा भी शामिल हैं। कैबिनेट मंत्रियों में से 17 नए चेहरे हैं। सभी 24 राज्यमंत्री नए हैं। JNU में पढ़े खलीलुर रहमान को कैबिनेट में जगह मिली है।

गुरुवार को हुए 13वें संसदीय चुनाव में BNP गठबंधन ने 299 में से 212 सीटें जीतकर बहुमत के लिए जरूरी 150 के आंकड़े को पार किया था। कट्टरपंथी जमात-ए-इस्लामी के 11 दलों वाले गठबंधन को 77 सीटें मिली हैं। जमात के अमीर शफीकुर रहमान को विपक्ष का नेता चुना गया। महत्वपूर्ण NCP के संयोजक नाहिद इस्लाम संसद में विपक्ष के मुख्य सचेतक यानी चीफ विप बने।

हिंदू-बौद्ध भी मंत्री बने, JNU में पढ़े खलीलुर भी कैबिनेट में

AP

पहली बार पीएम

BNP नेता तारिक रहमान ने पहली बार पीएम पद की शपथ ली है। इस मौके पर परिवार के लोगों ने भी उन्हें बधाई दी।

17 साल निर्वासन से पीएम पद तक...

BNP नेता तारिक रहमान ने मंगलवार को पीएम पद संभालते ही बांग्लादेश के इतिहास में नई तारीख लिख दी। उनकी 17 साल निर्वासन से पीएम पद तक की यात्रा बांग्लादेश की राजनीति में ऐतिहासिक बदलाव है। जानकारों का कहना है, तारिक रहमान की सफलता इस पर निर्भर करेगी कि वह आर्थिक सुधार, राजनीतिक स्थिरता, लोकतांत्रिक संस्थाओं को कितना मजबूत कर पाते हैं।

6 साल की उम्र में जेल गए

20 नवंबर 1965 को तत्कालीन पूर्वी पाकिस्तान के ढाका में तारिक रहमान का जन्म हुआ। पिता जियाउर रहमान बांग्लादेश के राष्ट्रपति और BNP के संस्थापक थे। साल 1971 में पाकिस्तान से जंग में 6 साल की उम्र में भाई और मां के साथ जेल जा चुके हैं। तारिक को BNP आजादी की जंग में सबसे कम उम्र का कैदी बताती है। कॉलेज के दूसरे साल पढ़ाई छोड़ी थी।

आंदोलन में कूदे...

1988 में सैन्य शासक मोहम्मद इरशाद के खिलाफ आंदोलन में तारिक भी मां खालिदा जिया के साथ सक्रिय रहे। टेक्सटाइल और एबी बेरड इंडस्ट्री में उद्यमी बने। साल 2001-06 के बीच मां खालिदा जिया की BNP सरकार में सक्रिय रहे, पर पद नहीं लिया।

...जब लंदन जाना पड़ा

मार्च 2007 में अंतरिम सरकार ने गिरफ्तार किया। सितंबर 2008 में जमानत पर रिहा हुए और लंदन चले गए। वहीं 17 साल निर्वासन में रहे। बुनुस की अंतरिम सरकार ने सभी केसों में बरी किया। बीती दिसंबर में ही लौटे थे।

प्रचार में संयमित रहे: चुनाव प्रचार में संयमित रवैया अपनाया। उग्र बयानबाजी से बचते हुए राष्ट्रीय एकता और लोकतंत्र को मजबूत करने पर जोर दिया। अब देश की इकॉनमी और सुशासन बड़ी चुनौती है।

दोस्ती का पैगाम

ओम बिरला ने सौंपा भारत आने का न्योता

PTI

लोकसभा अध्यक्ष ओम बिरला शपथ ग्रहण में पहुंचे।

भारत से लोकसभा अध्यक्ष ओम बिरला बांग्लादेश में नई सरकार के गठन में पहुंचे। बिरला ने नवनियुक्त पीएम तारिक रहमान से मिलकर उन्हें भारत और पीएम नरेन्द्र मोदी की ओर से शुभकामनाएं दीं और भारत आने का न्योता दिया। बांग्लादेश में भारत के उच्चायुक्त रियाज हामिदुल्लाह ने ओम बिरला और तारिक रहमान की तस्वीरें सोशल मीडिया पर पोस्ट की और लिखा कि प्रधानमंत्री तारिक रहमान ने भारत और प्रधानमंत्री मोदी को शुभकामनाएं दी हैं। ...उम्मीद जताई, बांग्लादेश और भारत दोनों देश लोगों की भलाई के लिए मिलकर काम करेंगे।

संविधान बदलाव पर सियासी टकराव तेज़

संविधान में बदलाव के मामले में सियासी टकराव भी तेज हो गया है। दरअसल संसदीय चुनाव के साथ संवैधानिक सुधारों से जुड़े जनमत संग्रह को भी मंजूरी दी गी है। इसके तहत नई संसद 180 दिनों के लिए संविधान सभा की तरह काम करेगी। इस दौरान संवैधानिक बदलाव होंगे। पर इसके कई प्रावधानों पर BNP को आपत्ति है। यही वजह है कि पार्टी के किसी भी सांसद ने संविधान सुधार परिषद के सदस्य के रूप में शपथ नहीं ली है।

संविधान सुधार परिषद के सदस्य की शपथ नहीं

चीजों का हथियार की तरह इस्तेमाल हो रहा: जयशंकर

PTI

मुंबई: ग्लोबल कॉन्फ्रेंस में विदेश मंत्री जयशंकर और फडणवीस।

■ NBT रिपोर्ट, मुंबई: विदेश मंत्री एस. जयशंकर ने मंगलवार को कहा कि दुनिया मुश्किल और अनिश्चित दौर में पहुंच गई है। शायद यह हमारी जिंदगी का सबसे अधिक उथल-पुथल वाला दौर है। चीजों का इस्तेमाल हथियार की तरह हो रहा है। उत्पादन, पैसे और बाजार की ताकत का गलत इस्तेमाल हो रहा है। देशों ने निर्यात पर भी सख्ती कर दी है। भारत मजबूत स्थिति में है और देशों से ज्यादा जुड़ रहा है। हाल में हुए व्यापार समझौते इसका सबूत है। विदेश मंत्री 'वैश्विक आर्थिक सहयोग सम्मेलन' में बोल रहे थे।

'भारत मजबूत स्थिति में है, FTA इसके सबूत हैं'

अमेरिकी अश्वेत नेता जेसी जैक्सन नहीं रहे

■ एपी, वॉशिंगटन: अमेरिका के प्रमुख अश्वेत नेता और सिविल राइट्स ऐक्टिविस्ट जेसी जैक्सन का मंगलवार को 84 वर्ष की उम्र में निधन हो गया। उन्होंने 1960 के दशक में महान नेता मार्टिन लूथर किंग जूनियर के साथ नस्ली भेदभाव के खिलाफ आंदोलन किया। मार्टिन की 1968 में हत्या के बाद जैक्सन ने इस आंदोलन की कमान संभाली थी। 1984 और 1988 में राष्ट्रपति पद के लिए चुनाव भी लड़ा, जीत नहीं सके।

जेसी जैक्सन

SPEED News

साल का पहला सूर्य ग्रहण भारत में नहीं

साउथ अमेरिका, अफ्रीका और दक्षिणी हिस्सों में मंगलवार को सूर्य ग्रहण दिखा। 'रिंग ऑफ फायर' अंटार्कटिका में ही दिखा।

अमेरिका में मैच में फायरिंग, 3 की मौत

US के रोड आइलैंड में सोमवार दोपहर को हाई स्कूल हॉकी मैच में गोलीबारी हुई। मरने वालों में हमलावर भी शामिल है।

एपस्टीन फाइलें छिपा रहा ट्रंप प्रशासन:हिलेरी

पूर्व अमेरिकी विदेश मंत्री ने कहा कि फाइलें जारी कीजिए। इन फाइलों में पूर्व राष्ट्रपति और हिलेरी के पति बिल क्लिंटन का नाम भी है।

रूस-यूक्रेन जंग खत्म करने की कोशिशें तेज

रूस-यूक्रेन जंग समाप्त करने की कोशिशों के तहत अमेरिकी मध्यस्थता में जिनीवा में बातचीत हुई। इटली, जर्मनी, फ्रांस और ब्रिटेन के राजनयिक भी बातचीत में शामिल हुए।

अब फोटो छपवाने का मौका भी

खबरों का ज्ञान

रोज़ की खबरों पर कितनी पैनी नजर है, आजमाएं

1. बांग्लादेश में 11वें PM बने तारिक रहमान के BNP गठबंधन ने संसदीय चुनावों में कितनी सीटें जीती हैं?
A. 112 B. 212 C. 312

2. T20 वर्ल्ड कप के इतिहास में शतक लगाने वाले सबसे युवा बल्लेबाज कौन हैं?
A. यूवराज समरा B. अहमद शहजाद C. दिलप्रीत बाजवा

3. भारत और फ्रांस मिलकर कौन-सा हेलिकॉप्टर कर्नाटक के वेमगल में बनाएंगे?
A. धिनूक B. अवाथे C. एच-125

4. देश के पहले AI मल्टि-मॉडल LLM का क्या नाम है?
A. भारत Gen B. भाषिणी C. जेमिनी

5. देश के हवाईअड्डों की सुरक्षा इनमें से किस पैरामिलिट्री के हाथ में है ?
A. BSF B. CRPF C. CISF

कल के जवाब

A1 B. 12 A2 A. भारत मंडपम
A3 C. वेस्टर्न कमांड A4 A. 1.01%
A5 B. खालिदा जिया

लकी विनर्स

1. नरेंद्र मनुरिया, नई दिल्ली
2. देवेन्द्र कुमार पाल, दिल्ली
3. नगन सक्सेना, गाजियाबाद

ऐसे भेजें अपने जवाब

अपने नाम, शहर के साथ जवाब भेजें nbtreader@timesofindia.com पर, साथ में फोटो भी भेजें। सब्जेक्ट में KKG लिखें। हर दिन सभी सही जवाब देने वाले तीन चुनिंदा रीडर्स में से एक का फोटो और दो के नाम छापे जाएंगे। जवाब आज के पेपर की खबरों में ही छिपे हैं।

ट्रंप ने चेताया, ईरान ने होर्मुज में मिसाइलें दागी

जिनीवा में ईरान के खिलाफ प्रदर्शन भी हुए।

■ एपी, जिनीवा/वॉशिंगटन: अमेरिका और ईरान ने मंगलवार को जिनीवा में दूसरे दौर की अप्रत्यक्ष बातचीत में हिस्सा लिया। ओमान की मध्यस्थता में हो रही इस अप्रत्यक्ष बातचीत में दोनों देशों के प्रतिनिधि अलग-अलग कमरों में रहे और मध्यस्थों के जरिए तीन घंटे तक उनमें बातचीत हुई।

बातचीत से पहले ईरान ने होर्मुज जलडमरूमध्य (Strait of Hormuz) की ओर मिसाइलें दागने का सैन्य अभ्यास किया। इस अहम समुद्री मार्ग से ही दुनिया के 20% कच्चे तेल की आवाजाही होती है। अमेरिकी राष्ट्रपति ट्रंप ने भी कहा कि मैं भी इस बातचीत में इनडायरेक्ट रूप से शामिल रहूंगा।

ओमान की मध्यस्थता में अमेरिका और ईरान की बातचीत हुई

माननीय उच्चतम न्यायालय की निगरानी वाली आवास परियोजना लर्नेड कोर्ट रिसीवर के माध्यम से एनबीसीसी (इंडिया) लिमिटेड द्वारा निष्पादित

NBCC A Navratna CPSE

ASPIRE

ई-नीलामी के माध्यम से मालसूची की थोक बिक्री

एस्पायर सिलिकॉन सिटी
फेज़-IV, सेक्टर-76, नोएडा, उत्तर प्रदेश
» मालसूची आधुनिक सुविधाओं से युक्त 4 बी.एच. के. और विशाल डुप्लेक्स अपार्टमेंट
» स्पेक्ट्रम मॉल, नोएडा के पास और निकटतम मेट्रो स्टेशन नोएडा सेक्टर-50 (एक्वा लाइन) एवं सेक्टर-76 मेट्रो हैं तथा आनंद विहार आईएसबीटी और रेलवे स्टेशन 25 मिनट

एस्पायर सिलिकॉन सिटी

एस्पायर लेज़र पार्क
टेकज़ोन-IV, ग्रेटर नोएडा (वेस्ट), उत्तर प्रदेश
» मालसूची-आधुनिक सुविधाओं से युक्त 3 बी.एच.के. एवं 4 बी.एच. के. के आलीशान अपार्टमेंट्स
» डीमार्ट के पास एवं आनंद विहार आईएसबीटी और रेलवे स्टेशन 30 मिनट

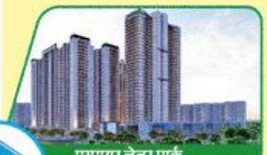

एस्पायर लेज़र पार्क

एस्पायर लेज़र वैली
टेकज़ोन-IV, ग्रेटर नोएडा (वेस्ट), उत्तर प्रदेश
» मालसूची-आधुनिक सुविधाओं से युक्त 3 बी.एच. के. एवं 4 बी. एच. के. के आलीशान अपार्टमेंट्स
» डीमार्ट के पास एवं आनंद विहार आईएसबीटी और रेलवे स्टेशन 35 मिनट

एस्पायर लेज़र वैली

एस्पायर सेंचुरियन पार्क
टेकज़ोन-IV, ग्रेटर नोएडा (वेस्ट), उत्तर प्रदेश
» मालसूची-आधुनिक सुविधाओं से युक्त 3 बी.एच. के. एवं 4 बी. एच. के. के आलीशान अपार्टमेंट्स
» डीमार्ट के पास एवं आनंद विहार आईएसबीटी और रेलवे स्टेशन 30 मिनट

एस्पायर सेंचुरियन पार्क

ई.एम.डी. जमा करने की अंतिम तिथि: 27.02.2026

ई-नीलामी 28.02.2026 को आयोजित की जाएगी

ई.एम.डी. राशि 9.70 करोड़ रु. से 20.90 करोड़ रु. तक

6 पैकेज जिनका मूल्य 485 करोड़ रु. से 1,045 करोड़ रु. तक है

प्री-बिड मीटिंग दिनांक 19-02-2026 को सुबह 11:30 बजे डब्लू टी सी, नई दिल्ली में आयोजित की जाएगी

कृपया ई-नीलामी दस्तावेज के लिए क्यू आर कोड करें

कृपया अधिक जानकारी के लिए हमारी वेबसाइट देखें: www.nbccindia.in | www.receiveramrapali.in
या : 9772907414

CCI NG 3.7 Product: NBTDelhiBS PubDate: 18-02-2026 Zone: Gurgaon Edition: 1 Page: NBTGRP2 User: sachin.saini@timesofindia.com Time: 02-17-2026 20:30 Color:

GALGOTIAS UNIVERSITY

RISING

Globally

POWERED BY

AI

DRIVEN BY

INNOVATION

NVIDIA CENTRE FOR SUPERCOMPUTING & ADVANCED AI RESEARCH

CISCO CENTRE OF EXCELLENCE

HCL TECH CENTRE OF EXCELLENCE

TECH MAHINDRA CENTRE OF EXCELLENCE

WIPRO CYBER SECURITY CENTRE OF EXCELLENCE

VISION SCIENCE & OPTOMETRY PRACTICE CENTRE

VIVO CENTRE OF EXCELLENCE

DIGITAL NURSING SIMULATION & SKILL LAB

HP-INTEL AI FOR FUTURE WORKFORCE LAB

TATA TECHNOLOGIES CENTRE OF EXCELLENCE

CENTRE FOR DRONE INTELLIGENCE & SIMULATION

ELECTRIC VEHICLE CENTRE OF EXCELLENCE

SEMICONDUCTOR RESEARCH LAB

CENTRE FOR DESIGN THINKING & AUGMENTED REALITY

IIT MANDI CATALYST CENTRE

ADVANCED GEOTECHNICAL AND EARTH SCIENCE CENTRE

30+ Industry-Led Centres of Excellence

INDIA'S 1ST DRONE SOCCER ARENA

Launched India's 1st and Finest AI-Led Active Learning Campus

In consultancy collaboration with **InsPIRE** at **NANYANG TECHNOLOGICAL UNIVERSITY SINGAPORE**

G-SCALE

GALGOTIAS STUDENT CENTERED ACTIVE LEARNING ECOSYSTEM

• Critical Thinking • Collaboration • Engagement • Experiential Learning

G-SCALE moves education beyond passive lectures to an environment where students actively engage in real-world problem-solving, collaboration, and experiential learning.

QS WORLD UNIVERSITY RANKINGS 2026 RANKED 1201-1400

RANKED **15th** amongst Top Private Universities in India.

RANKED **43rd** amongst Top Private & Government Universities in India.

APPLY TODAY FOR CAREER FOCUSSED 2026–27 UG/PG/DIPLOMA/PH.D. PROGRAMMES

Computer Science and Engineering | Electronics and Communication Engineering | Electrical Engineering | Mechanical Engineering | Civil Engineering | Computer Applications and Technology | Defence Technology | Artificial Intelligence | Business | Aviation | Logistics and Supply Chain Management | Tourism Management | Liberal Education | Languages | Finance & Commerce | Basic Sciences | Biosciences and Technology | Forensic Sciences | Agriculture | Law | Pharmacy | Allied Health Sciences | Nursing | Media and Communication Studies | Hospitality | Design | Education | Polytechnic | Vocational Education

GALGOTIAS UNIVERSITY

Galgotias Admissions Helpline No.
9810162221, 9717300418, 9582847072

9971026125
0120-4370000

APPLY NOW

Web: www.galgotiasuniversity.edu.in | **Email:** admission@galgotiasuniversity.edu.in

CCI NG 3.7 Product: NBTDelhiBS PubDate: 18-02-2026 Zone: Gurgaon Edition: 2 Page: NBTGRP3 User: cci Time: 02-17-2026 22:34 Color:

फ्रांस के राष्ट्रपति के नाम एक दिल्ली वाले का खत

मुंबई तो ठीक, लेकिन दिल्ली के फुटपाथ पर मत करना जॉगिंग

फ्रांस के राष्ट्रपति का मुंबई में जॉगिंग का विडियो वायरल

■ फ्रांस के राष्ट्रपति इमैनुएल मैक्रों मंगलवार को मुंबई के फुटपाथ पर जॉगिंग करते दिखे। उनके इस विडियो को सोशल मीडिया पर खूब वायरल किया गया। लेकिन एक दिल्लीवाला आपको बताना चाहता है कि मुंबई तो ठीक है, लेकिन दिल्ली में आप यह रिस्क मत लेना। दिल्ली के फुटपाथ जॉगिंग के लायक नहीं हैं। यहां के फुटपाथ बिजली के ट्रांसफॉर्मर के लिए हैं, मवेशियों के लिए हैं। यहां अगर आपको जॉगिंग करनी है तो आप फिर पार्क में जाइएगा। यहां के जॉगिंग ट्रैक आपको एक अलग एनर्जी देंगे। लेकिन फुटपाथ पर जॉगिंग बहुत रिस्की है। अगर आपने ऐसा किया तो हमारी दिल्ली के फुटपाथ एक बार फिर दुनिया के सामने आ जाएंगे। हमारे फुटपाथ जो दूर से हरे भरे दिखते हैं, चौड़े हैं, लेकिन यह मुंबई जैसे साफ हरगिज नहीं हैं।

दिल्ली की फुटपाथ पर जॉगिंग करेंगे तो आप किसी ट्रांसफॉर्मर से टकरा जाएंगे। इस बाथ से पर पाने के लिए आप फुटपाथ छोड़कर ट्रैफिक से भरी सड़क पर आने को मजबूर हो जाएंगे। सड़क पर अलें ही गाड़ियों के हॉर्न से आपका सामना होगा। यदि हॉर्न नहीं बजे तो कोई तेज रफ्तार गाड़ी आपके इतना करीब से गुजर जाएगी कि कुछ पल के लिए आप सदमे में आ सकते हैं। फुटपाथ पर आपके साथ ऐसा भी हो सकता है कि थोड़ी दूर जाने के बाद आपको फुटपाथ ही नजर न आए। एक अनजान जगह पर फुटपाथ आपको ले जाकर छोड़ दे।

यहां के फुटपाथ की एक अच्छी बात यह है कि वह शरीर के हर मसल की एक्सरसाइज करवा देते हैं। यहां के फुटपाथ पर आपको पेड़ ऐसे दिखेंगे जिनको निकालने के लिए आपको कभी झुकना पड़ेगा, कभी कूदना पड़ेगा और कभी खुद को सिकोड़ना पड़ेगा। पेड़ रूपी इस बाधा को पार करके आप आगे जाएंगे तो आपको कुत्ते व गाय का झुंड नजर आ सकता है। मजाल है कि यह झुंड आपको आगे जाने का रास्ता दे दे। इन सब के बावजूद यदि आप सड़कों पर दौड़ भी लिए तो यकीन मानिए आपके वापस जाने पर आपको पहचानने में लोग भूल कर सकते हैं। फुटपाथ की धूल, आपके चेहरे और कपड़ों को इस कदर बदल देगी कि आप एक बार को अपना चेहरा भी आइने में पहचान नहीं सकेंगे। ऊपर से दिल्ली का प्रदूषण तो है ही। तो रिस्क मत लिजिएगा प्लीज।

'न इलाज मिला न इंसाफ, एग्ज़ाम के नाम पर आरोपी को बेल क्यों?'

साहिल

■ नवीन निश्चल, द्वारका

द्वारका के बागडोला में रहने वालीं इन्दा माकन के लिए उनका बेटा साहिल केवल उनकी संतान नहीं, बल्कि एक 'सिंगल मदर' के वर्षों के संघर्ष का वह गौरव था, जिस पर उन्हें हमेशा नाज रहता था। उन्होंने पाई-पाई जोड़कर साहिल को इस काबिल बनाया कि वह जर्मनी और मैनचेस्टर जैसे शहरों में अपना भविष्य संवारे, आज उसी बेटे की तस्वीरें और कपड़े उनके सीने से लगे हैं। इन्दा अक्सर अपने बेटे से कहती थीं, 'बेटा, इस देश के सिस्टम में मत रहना, यहां से बाहर निकल जाओ,' लेकिन नियति और प्रशासनिक अनदेखी को कुछ और ही मंजूर था।

एनबीटी से बातचीत करते हुए वह बार-बार यही कहती रहीं कि मेरा बेटा बाहर जाने वाला था, सब तैयारी हो रही थी। उसका लास्ट सेमेस्टर बचा था। मैंने सिंगल मदर रहते हुए बहुत मुश्किल से सरवाइव किया है, मैं बेटे को कभी भी इस कंट्री में रखना नहीं चाहती थी। मैं अपने बच्चे को अच्छी लाइफ देना चाहती थी। हमारे रिश्तेदार कहते थे कि इसे बाहर मत भेजना, वहां जाने के बाद बच्चे बदल जाते हैं, लेकिन मैं किसी की नहीं सुनती थी। साहिल के नजदीकी दोस्त मानस ने बताया कि कुछ दिन पहले उससे पूछा था कि मुझे जर्मनी और मैनचेस्टर का ऑफर मिला है, क्या तुम भी साथ में चलोगे, मैंने कहा कि मेरे सारे पेपरस्त यहीं रहते हैं। मैं तुम्हारे साथ बाहर नहीं जा पाऊंगा।

साहिल की मां इन्दा माकन ने सिस्टम पर उठाया सवाल

आरोपी के पिता को भी घेरा

उन्होंने आरोपी के पिता पर भी सवाल खड़े करते हुए कहा कि वह जब खुद ट्रांसपोर्टर हैं, तो उनो क्या रूल्स नहीं पता है। कैसे सड़क पर गाड़ी चलती है, क्या-क्या डॉक्युमेंट्स लेने चाहिएं। क्या नियम कानून हैं, क्या वह पैसे वाला है, इसलिए ओवर कॉन्फिडेंट है, क्या कुछ भी कर लेगा। जिस बच्चे को मैंने पाई-पाई जोड़कर, पढ़ा लिखाकर बड़ा किया, अंतिम समय में इस सिस्टम ने मुझे उनो गले भी लगाने नहीं दिया। इसलिए मैं कहती थी बेटा तुझे यहां नहीं रहना है।

साहिल की मां इन्दा माकन

'बेटा! तुझे इस देश में नहीं रहना है...'

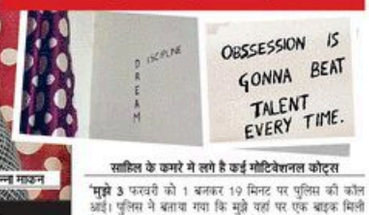

साहिल के कमरे में लगे हैं कई मोटिवेशनल कोट्स

'मुझे 3 फरवरी को 1 बजकर 19 मिनट पर पुलिस की कॉल आई। पुलिस ने बताया गया कि मुझे यहां पर एक बाइक मिली है- R-15। बाइक का एक्सिडेंट हुआ है, लड़के की ऑन द स्पॉट मौत हो गई है। मैं दौड़ते-भागते वहां पहुंची। सड़क पर मेरा बच्चा पड़ा था। उसकी हालत बेहद खराब थी। बच्चे की स्पोर्ट्स बाइक के तीन टुकड़े हो गए थे। जैकेट के भी चिथड़े हो रखे थे। मैं 10 मिनट तक चिल्लाती रही। वहां ऐम्बुलेंस खड़ी थी, लेकिन बच्चा वहीं रोड पर पड़ा था। मैं 1:30-1:35 तक पहुंची थी। मुझसे पहले मेरे ऑफिस की लड़की वहां पहुंच चुकी थी। मेरे एक पड़ोसी भी थे। मेरे जाने के 10 मिनट बाद मेरे बच्चे को उठाया। उसे ऐम्बुलेंस में डालकर दीन दयाल उपाध्याय अस्पताल ले जाया गया। मैं भी पीछे-पीछे पहुंची। हॉस्पिटल में मैं 4 घंटे तक चिल्लाती रही। मैं अपने बच्चे की बीटी मंग रही थी। मैं अपने बच्चे के लिए लास्ट चांस लेना चाहती थी। मैं अपने खुबों पर बच्चे को प्राइवेट हॉस्पिटल ले जाना चाहती थी। लेकिन मेरे लाख कहने पर भी किसी ने मेरे बच्चे को नहीं दिया। बाद में उसे मेर्चरी ले गए। फिर पोस्टमॉर्टम के बाद मुझे मेरे बच्चे की बॉडी मिली। सिंगल मदर होने के कारण मैंने 23 साल तक बच्चे को अकेले पाला था। मैं हमेशा से चाहती थी वो इस कंट्री में न रहे। मैं यहां के हालात, टॉर्चर देखकर शुरू से उसे कहती थी बेटा कहीं और चले जाना।'

साहिल ने अलग-अलग इवेंट्स और प्रतियोगिता में जीते थे कई मेडल

ये बातें इन्दा माकन ने कही। इन्दा के 23 वर्षीय बेटे साहिल धनेजा की बीते दिनों दिल्ली में हुए एक सड़क हादसे में मौत हो गई थी। इन्दा ने बताया कि जिस एसयूवी से बेटे की बाइक में टक्कर लगी, उस पर पहले से 13 चालान थे। ये सभी चालान ओवरस्पीड के हैं। उन्होंने यह भी बताया कि आरोपी को अंतरिम जमानत मिल गई है। मैं पुलिस से मिली तो मुझे कहा गया कि हमारी ओर से निष्पक्ष जांच होगी। सोचिए कि ओवरस्पीड के 13 चालान फिर भी उस दरिंदे को कोर्ट ने फर्जी पेपर पर जमानत दे दिया।

बेटे को सरकारी हॉस्पिटल ले जाने पर भी उठाए सवाल

इन्दा माकन का कहना है कि मैं बेटे के क्रिया-कर्म में बिजी थी और उधर आरोपी को बोर्ड एग्जाम के नाम पर छोड़ दिया गया। बेटे की तस्वीर को सीने से लगाए इन्दा कहती हैं, 'आप किसी को मार दो और बेल मिल जाएं। सबको पता है कि वह नाबालिग है, लाइसेंस नहीं है और वह ओवरस्पीड गाड़ी के अंदर बैठकर रील बन रहा था। रील के चक्कर में हमारे बेटे की जान ले ली। उन्होंने इंदिरा गांधी हॉस्पिटल में बेटे को ले जाने पर भी सवाल खड़ा किया। वह कहती हैं, 'मुझे पता है कि वहां अच्छी सुविधा नहीं है। मैं मेरे के साथ वहां इलाज करवाने जा चुकी हूं, मुझे पता है कि वहां पर कैसे इंतजाम हैं, लेकिन मेरे बेटे को उसी अस्पताल में लेकर गए। मैं उसे प्राइवेट हॉस्पिटल में लेकर जाना चाहती थी, लेकिन मुझे नहीं ले जाने दिया।'

मां ने कहा, मैं उसे प्राइवेट अस्पताल में ले जाना चाहती थी

'मेरा बेटा दो घंटे तक रोड पर तड़पता रहा'

जिस कार से हादसा हुआ, उस पर सवाल खड़े करते हुए उन्होंने कहा कि जिस कार का 13 चालान ओवरस्पीड और बिना ड्राइविंग लाइसेंस चलाने को लेकर हो चुका हो और वह फिर भी रोड पर मौत बनकर दौड़ रही हो, तो इस सिस्टम को क्या कहा जाए ? मेरा बेटा 2 घंटे तक सड़क पर तड़पकर मर गया, ऐम्बुलेंस खड़ी थी, लेकिन मेरे पहुंचने के बाद उसमें डालकर ले गए। पहले ले जाते तो शायद मेरा बच्चा जिंदा होता।

जांच में 17 साल का निकला आरोपी: DCP

■ NBT रिपोर्ट, द्वारका

द्वारका के डीसीपी अंकित सिंह ने इस मामले में बताया कि जिस दिन 3 फरवरी को यह हादसा हुआ था, उस दिन शुरू में जब आरोपी को पकड़ा गया तो उसने अपनी उम्र 19 साल बताई थी। लेकिन उसके पास कोई डॉक्युमेंट नहीं मिला था। नब उसके पिता को बताया गया और सारे डॉक्युमेंट की जांच की गई तो आरोपी लड़के की उम्र 17 साल कुछ महीने निकली। 3 फरवरी को ही आरोपी लड़के को जुवेनाइल जस्टिस बोर्ड के सामने पेश किया गया। जहां से उसको ऑब्जर्वेशन होम में भेज दिया गया था।

DCP अंकित सिंह ने बताया, हादसे के बाद उसने 19 साल बताई थी

10 फरवरी को उसको जुवेनाइल जस्टिस बोर्ड के द्वारा बोर्ड एग्जाम के लिए अंतरिम बेल दी गई। इस मामले में आरोपी के पिता को उसी दिन बॉडल डाउन कर लिया गया था। उनको इस केस में आरोपी बना दिया गया है। मृतक साहिल की मां से कुछ व्यक्तिगत रूप से मिल चुके हैं। सारी जानकारी उनको उपलब्ध कराई गई है। यह अत्यंत ही दुखद है, जल्द ही इस मामले में चार्जशीट दाखिल करेंगे। कुछ और भी जानकारी की जरूरत साहिल की मां को पड़ेगी तो वह भी हम उपलब्ध कराएंगे।

'बेटा हमसे छिपाकर ले गया था कार'

इसी स्कॉर्पियो कार ने मारी थी साहिल की बाइक में टक्कर

■ नवीन निश्चल, द्वारका

साहिल को टक्कर मारने वाले नाबालिग आरोपी के पिता ने इस मामले में सफाई दी है। उन्होंने बताया कि वह हादसे के दिन घर पर नहीं थे। वह बाहर थे, बेटा मां से छिपाकर गाड़ी की चाबी लेकर चला गया था। यदि वह होते तो शायद ऐसा नहीं होता। गाड़ी के चालान को लेकर उन्होंने कहा कि उनका कमर्शल गाड़ियों का बिजनेस है। इस सिलसिले में आना-जाना होता है, गाड़ी उनका ड्राइवर चलाता है। ऐसे में चालान को लेकर मुझे नहीं पता।

उन्होंने यह भी कहा कि मेरी जानकारी में यह नहीं था कि बेटा कार चलाता है। हादसे के बाद से उनका बेटा डिप्रेशन में है। बेटा सदमे में किसी से बात भी नहीं कर रहा है। मुझे लग रहा है कि अगर इसी तरह चलता रहा तो एक और मां अपने बेटे को कहीं खो न दे।

साहिल को टक्कर मारने वाले आरोपी के पिता ने दी मामले में सफाई

आरोपी के पिता ने बताया कि हादसे वाले दिन को लेकर बेटी से बात हुई तो उसने बताया कि हम लोग नॉर्मल जा रहे थे, कार 35-40 की स्पीड में थी। अचानक बस के पीछे से बाइक सवार आया, उसने सोचा होगा निकाल लूंगा, लेकिन निकल नहीं पाया और उसकी बाइक गाड़ी से आकर टकरा गई। हमारी कार का एयरबैग खुल गया। हम लोगों को सिर में चोट लगी, उसके बाद हमें पता नहीं कि आगे क्या हुआ। हमने पेन ड्राइव में यह विडियो पुलिस और कोर्ट में भी दिया है। कोर्ट का जो आदेश होगा उसका पालन करेंगे। गलती हमारी भी है और हमारे बेटे की भी है।

'स्कॉर्पियो के आगे फंसी थी साहिल की बाइक'

एक्सिडेंट का हाल बताकर सिहर जाते हैं कैब ड्राइवर अजीत सिंह

पसलियां, कमर और रीढ़ की हड्डी में लगी है गंभीर चोट

कैब ड्राइवर अजीत सिंह

■ नवीन निश्चल, द्वारका

द्वारका सेक्टर-11 में 3 फरवरी को जिस स्कॉर्पियो कार की टक्कर से साहिल की मौत हुई थी, उसी हादसे में कैब ड्राइवर अजीत सिंह भी घायल हुए थे। वह दिल्ली के अम्बाहाई गांव में किराये के मकान में परिवार के साथ रहते हैं। उन्होंने एनबीटी से बातचीत में बताया कि उनकी पसलियां, कमर और रीढ़ की हड्डी में गंभीर चोट लगी हुई है। दिन में हादसे के बाद उन्हें इंदिरा गांधी अस्पताल लाया गया था, लेकिन उसी दिन शाम 4 बजे उन्हें डिस्चार्ज कर दिया गया। जबकि उनकी हालत ठीक नहीं थी, उन्होंने डॉक्टर को बोला भी, पर ध्यान नहीं दिया गया। अभी उन्हें 3 महीने तक पूरी तरह बेड रेस्ट पर रहने को कहा गया है और 6 महीने तक गाड़ी चलाने से डॉक्टर ने साफ मना किया है।

3 फरवरी को हुए इस हादसे में कैब ड्राइवर भी हुए थे घायल

अजीत ने एक्सीडेंट वाले दिन को लेकर बताया कि कार साइड में लगकर वह स्नान खा रहे थे, तभी सड़क वाले मिरर पर उनकी नजर पड़ी तो देखा कि एक कार जिसके आगे बाइक फंसी हुई थी। वह तेजी से उनकी कैब के पीछे आ रही थी, जब तक वह अपनी कैब से उतर पाते, तब तक उसने पीछे से कैब में टक्कर मार दी। टक्कर इतनी तेज थी कि उनकी कैब आगे 10 मीटर दूर खड़ी बस में जाकर टकरा गई।

अजीत का कहना है कि द्वारका सेक्टर-11 के जिस रोड पर यह हादसा दिन में हुआ, वह सिंगल रोड है। लेफ्ट तरफ से एक बस जा रही थी, उसके पीछे साहिल बाइक पर जा रहे थे। जब वह बस से आगे निकले तो सामने से आ रही स्कॉर्पियो कार ने बाइक में टक्कर मार दी। इसके बाद कार ने बाइक सहित उनकी कैब में टक्कर मार दी।

खतरनाक तरीके से की ड्राइविंग, आरोपी गिरफ्तार

■ NBT रिपोर्ट, नई दिल्ली

खतरनाक तरीके से बाइक चलाते हुए उसका शॉर्ट विडियो बनाकर उसे सोशल मीडिया प्लेटफॉर्म पर डालने वाले एक शख्स को न्यू उस्मानपुर पुलिस ने गिरफ्तार किया है। उसने बिना नंबर प्लेट वाली बाइक पर लापरवाही और खतरनाक तरीके से ड्राइविंग की थी। नॉर्थ ईस्ट जिले के डीसीपी आशीष मिश्रा ने बताया कि गिरफ्तार बाइक सवार की पहचान गली नंबर-2, खजूरी खास निवासी तुषार पुनिया (22) के तौर पर हुई है। विडियो में इस्तेमाल की गई बाइक भी उसके पास से बरामद कर ली गई है। उन्होंने बताया कि 16 फरवरी को इंस्टाग्राम पर एक रील वायरल हुई, जिसमें एक युवक बिना नंबर प्लेट वाली बाइक चलाते हुए और ट्रैफिक में चल रहे अन्य वाहनों के दरवाजे खोलते हुए दिखाई दे रहा था। मामले का संज्ञान लेते हुए न्यू उस्मानपुर पुलिस स्टेशन में एफआईआर दर्ज कर जांच शुरू की। एसएचओ राजेंद्र कुमार की टीम ने विभिन्न क्षेत्रों से सुराग जुटाकर आरोपी का पता लगाया और उसे गिरफ्तार किया।

स्टंट का विडियो बनाकर सोशल मीडिया पर आरोपी ने किया था पोस्ट

CCI NG 3.7 Product: NBTDelhiBS PubDate: 18-02-2026 Zone: Gurgaon Edition: 2 Page: NBTGRP4 User: vinay.vashisht@timesofindia.co Time: 02-17-2026 22:28 Color:

300 करोड़ के खर्च से पुलिसिंग का बदलेगा स्वरूप, बनेगी मॉडर्न

■ NBT न्यूज, चंडीगढ़

हरियाणा के मुख्यमंत्री नायब सिंह सैनी ने मंगलवार को कहा कि राज्य सरकार पुलिस बल को आधुनिक संसाधनों, बेहतर अवसंरचना और अत्याधुनिक प्रशिक्षण से सशक्त बनाने के लिए प्रतिबद्ध है। उन्होंने घोषणा की कि पुलिस के आधुनिकीकरण पर 300 करोड़ रुपये खर्च किए जा रहे हैं, जबकि 5500 नए पुलिस जवानों की भर्ती प्रक्रिया भी जारी है।

मुख्यमंत्री ने पंचकूला में आयोजित **स्वैट कमांडो कोर्स** के छठे बैच के समापन समारोह को मुख्य अतिथि के रूप में संबोधित कर रहे थे। इस बैच में 88 जवानों—जिनमें 11 पीएसआई और 77 अन्य रैंक के कर्मी शामिल हैं—को आधुनिक हथियारों और विशेष अभियानों का प्रशिक्षण दिया गया। इस अवसर पर मुख्यमंत्री ने 85 लाख रुपये की लागत से बने अत्याधुनिक आभासी फायरिंग प्रशिक्षण केंद्र का उद्घाटन भी किया।

यह अत्याधुनिक फायरिंग प्रशिक्षण केंद्र आधुनिक तकनीक और प्रशिक्षण का ऐसा संगम है जो जवानों को वास्तविक परिस्थितियों का सटीक अनुभव प्रदान करेगा। यह केंद्र जवानों को बिना जोखिम के मुख्यमंत्री ने कहा कि आज समय पारंपरिक अपराधों से आगे बढ़ चुका है। आतंकवाद, संगठित अपराध, साइबर-समर्थित हमले और ड्रोन आधारित खतरे जैसी चुनौतियां हमारे सामने हैं। ऐसे समय में स्वैट जैसी विशेष इकाई की भूमिका अत्यंत महत्वपूर्ण है। आतंकवाद, संगठित अपराध, साइबर-समर्थित हमले और ड्रोन आधारित खतरे हमारे सामने हैं।

पंचकूला में मंगलवार को आयोजित स्वैट कमांडो कोर्स के छठे बैच के समापन पर मुख्यमंत्री ने प्रतिभाशाली कमांडो को सीएम ने सम्मानित किया।

- पंचकूला में स्वैट कमांडो बैच पास आउट, सीएम ने किया सम्मान
- 85 लाख का वर्चुअल फायरिंग सेंटर शुरू, ट्रेनिंग होगी हाईटेक, टेक्नोलॉजी से लैस होगी पुलिस

अब तक 25,700 कमांडो की ट्रेनिंग

स्वैट कमांडो कोर्स के दौरान जवानों को एंटी-टेरर ऑपरेशन, क्लोज क्वार्टर बैटल, ड्रोन ऑपरेशन, आईईडी हैंडलिंग और फायर फाइटिंग जैसी विशेष तकनीकों में दक्ष बनाया गया है।

लगभग 12 एकड़ क्षेत्र में फैले इस ट्रेनिंग सेंटर में बेसिक कमांडो कोर्स से लेकर स्वैट कमांडो कोर्स सहित 12 प्रकार के विशेष पाठ्यक्रम संचालित किए जा रहे हैं। अब तक यहां से 25 हजार 700 जवान प्रशिक्षण प्राप्त कर प्रदेश और देश की सेवा में समर्पित हो चुके हैं।

मुख्यमंत्री ने स्वैट कमांडो को संबोधित करते हुए कहा कि जब कोई जवान स्वैट कमांडो बनता है, तो वह केवल एक रैंक नहीं पाता बल्कि वह। सबसे सशक्त प्रहरी बन जाता है स्वैट जैसी विशेष इकाई की भूमिका अत्यंत महत्वपूर्ण है।

डीजल के खाली टैंकर में धमाका, मौत

■ NBT न्यूज, अंबाला

अंबाला-चंडीगढ़ हाइवे पर बलदेव नगर के पास मंगलवार एक बार फिर बड़ा हादसा हो गया। हाइवे किनारे खड़े डीजल के एक खाली टैंकर में अचानक जोरदार धमाका हो गया। हादसे के समय टैंकर पर वेल्डिंग का काम चल रहा था। धमाके की आवाज दूर तक सुनाई दी। आसपास अफरातफरी मच गई। हादसे में एक युवक की जान चली गई। सूचना मिलते ही दमकल विभाग और पुलिस की टीम मौके पर पहुंची।

हादसे में जान गंवाने वाले युवक की पहचान लखविंदर उर्फ लक्की के रूप में हुई है। लखविंदर पेशे से मैकेनिक और वेल्डर थे। वह अपने चाचा गुरचरण के साथ मिलकर वेल्डिंग का काम करता थे। मंगलवार को लखविंदर खाली डीजल टैंकर पर चढ़कर वेल्डिंग कर रहा थे। इसी दौरान टैंकर में अचानक धमाका हो गया।

प्रत्यक्षदर्शियों के अनुसार धमाका इतना तेज था कि लखविंदर संकुलन खो बैठे अस्पताल ले जाया गया। यहां डॉक्टरों ने जांच के बाद उसे मृत घोषित कर दिया। बताया जा रहा है कि इसी जगह पर तीन महीने पहले नवंबर में भी इसी तरह का धमाका हुआ था

12 राशियों और आपका दिन

ARIES (21 Mar - 19 Apr): आज का दिन आपके लिए अच्छा होगा, यदि आप अपना सुस्त्त जीवन सही तरीके से व्यतित करना चाहते है तो जीवन सभी के प्रति ईमानदार होना जरूरी है। अहंकार ही किसी जटिल काम के बन जाने से मार्ग की रुकावटें दूर होंगे। भविष्य में भी अच्छे कामों के लिए नए मार्ग खुलेंगे।

TAURUS (20 Apr - 20 May): हो सकता है आजकल आपको कोई ज्यादा महत्वपूर्ण और जरूरी काम सौंप दिया हो, लेकिन आपको दिन किसी शांत और विचार के अपने कार्यस्थल पर व्यस्त रहना चाहिए। काम किसी भी स्तर का हो या यदि आप उसे सफलता से पूरा कर दें तो आपका ही नाम अच्छे कार्यकर्ताओं में गिना जाएगा।

GEMINI (21 May - 21 Jun): आपका काम करने का तरीका गलत है। किसी भी जटिल काम को आसानी से पूरा कर देने में आपको ज्यादा दक्ष नहीं समझा है। आज भी किसी ऐसे ही समस्या पर वरिष्ठ अधिकारियों का ध्यान आपके उपर जाएगा, जिससे आपको परेशानी मिलेगी। गुरुजनों की सेवा करते रहें, इससे तीव्र निवारण होगा।

CANCER (22 Jun - 22 July): किसी भारी काम का बोझ आज आपके उपर आ सकता है इसके लिए आपको अपने काम से छुट्टी लेनी पड़ सकती है। यदि आप किसी उद्योग का संचालन कर रहे है तो छोटे कर्मचारियों की गतिविधियों पर भी नजर रखना नहीं भूलें। इनकी गलतियों से आपको उद्योग में नुकसान हो सकता है।

LEO (23 July - 22 Aug): किसी अच्छे अधिकार क्षेत्र में पुरस्कार अपना पर्याप्त काम्य रखना आपकी पुरानी आदत है। कभी-कभी इसके चलते आप लोगों के बीच में आलोचना का शिकार भी हो सकते हैं। आप एक अच्छे अधिकारी बन सकते हैं, लेकिन पहले अपना कार्यकर्ता बनना जरूरी है। इसलिए लोगों के बीच में अधिक न पड़ें।

VIRGO (23 Aug - 22 Sep): किसी वाद-विवाद को पकड़कर आपको अपने सहयोगियों और वरिष्ठ अधिकारियों से ज्यादा तर्क वितर्क नहीं करना चाहिए। वातावरण और व्यापार में जो उतार-चढ़ाव आया है उसे संभालना आवश्यक है। यदि आपको सफल होना है तो इस दौर में जो हालात है, उनके साथ समझौता करना ही बुद्धिमानी होगी।

LIBRA (23 Sep - 22 Oct): आज सुबह से ही कुछ अजीब सा महसूस आपके अंदर पैदा बना रहेगा। घर के दैनिक कार्य में कुछ अड़चनों के बाद ही पूरे हो होंगे। आपी दिनों से व्यापार व्यवसाय की स्थितियों में नजुकता चल रही है। व्यापार क्षेत्र में जो उतार-चढ़ाव आया है, वह किसी आपके लिए ही नहीं है, हालांकि इससे जल्द बाहर आ जाएंगे।

SCORPIO (23 Oct - 21 Nov): कई बार आप न चाहते हुए भी ऐसे दौर में फंस जाते हैं, जहां से निकलने पर आपको जद्दोजहद करनी पड़ती है। आज भी कारोबार की कुछ ऐसी ही उलझन आपको परेशान कर रही है। यदि आप अपना मार्ग सरल और सीधा बनाना चाहते हैं तो आप यहीं करें, जिससे तत्काल लाभ नहीं मिलता है।

SAGITTARIUS (22 Nov - 21 Dec): शेयर बाजार के व्यापार में पहाड़ार आपने काफी धन नष्ट कर दिया है। यदि धन कमाने के ये जोखिम भरे काम सभी को रास आते तो लोग मोहना मजदूरी क्यों करते। बेहतर है आप कारोबार के अपने पुराने रास्ते पर लौट आएं और आए दिन जो नुकसान हो रहा है उससे बचने की कोशिश करें।

CAPRICORN (22 Dec - 19 Jan): आज आपके अंदर खूब सारी उर्जा और उत्साह का संचार होगा। छुट्टी के बावजूद खूब सारा काम निपटा देने की इच्छा जगेगी। लेकिन आपके कार्यक्षेत्र में काम उतने स्पीड से नहीं चल रहा होगा, जितना काफी में चलता है। आपको सभी चीजें अपने कंट्रोल में लेनी पड़ सकती हैं।

AQUARIUS (20 Jan - 18 Feb): लंबे समय तक सघर्ष करने के बाद अब आपको लगेगा कि कहीं बैठकर एकांत में कुछ समय गुजारना चाहिए। यह समय अपने स्वास्थ्य पर अधिक ध्यान देने का है अगर मानसिक स्वास्थ्य ठीक नहीं रहेगा तो परिश्रम करने में कठिनाई होगी। इससे भविष्य पर असर पड़ सकता है।

PISCES (19 Feb - 20 Mar): धन कमाने के लिए कई प्रयास के रास्ते आपको नजर आएंगे। आपके सहयोगी और पड़ोसी इस बात पर मतभेद रख सकते हैं कि कमाई करने के लिए कोई भी रास्ता बुरा नहीं है। जरूरत भी यह एक परामर्शदाती सोच है। किसी भी प्रतियोगिता में हार जीत होती रहती है, लेकिन मर्म से भटकना उचित नहीं है।

जन्मदिन की शुभकामनाएं

बुध और सूर्य इस वर्ष आपके प्रमुख स्वामी रह रहेंगे, जो बुद्धि, आत्मविश्वास और मैत्रीय क्षमता को सशक्त करेंगे। जीव संहिता दोषहरी प्रथम सह मूल सप्तम केंद्र में स्थित होने से सबसे, सहोदरों और सामाजिक प्रतिष्ठा में वृद्धि के संकेत मिलते है। फरवरी के आ तक आपके सहयोगी और सपर्क आपके पक्ष में रहेंगे तथा उनका समर्थन आपको उत्साह प्रदान करेगा। मार्च और अप्रैल में आप अपनी बिखरी हुई उर्जा को समेटकर योजनाओं को व्यवस्थित करने में सफल रहेंगे। मई और जून में कुछ महत्वपूर्ण कार्यों के पूर्ण होने से संतोष और प्रसन्नता प्राप्त होगी। जुलाई तक कार्यक्षेत्र में नए अवसर और प्रगति के मार्ग खुलेंगे। अगस्त में व्यवसाय की स्थिति में सुधार होगा, जबकि नौकरीपेशा लोगों के लिए सितंबर का समय अनुकूल और लाभकारी रहेगा। अक्टूबर में पारिवारिक जिम्मेदारियों का सफलतापूर्वक निर्वहन करेंगे और शिक्षा, ज्ञान तथा विज्ञान के प्रति विशेष रुचि बढ़ेगी। नवंबर से दिसंबर के अंत तक कार्यों में आ रही बाधाएं धीरे-धीरे समाप्त होंगी और सफलता के नए अवसर प्राप्त होंगे। महिलाओं के लिए यह वर्ष आर्थिक दृष्टि से विशेष रूप से शुभ रहेगा। शिक्षार्थियों को नवंबर में सामान्य परिश्रम से ही इच्छित सफलता प्राप्त होने के प्रबल योग हैं।

-आचार्य कृष्ण दत्त शर्मा

कल का पंचांग
(बृहस्पतिवार, 19 फरवरी 2026)

राष्ट्रीय मिति माघ 30, शक संवत 1947, फाल्गुन शुक्ल द्वितीया, बृहस्पतिवार, विक्रम संवत 2082। सौर फाल्गुन मास प्रविष्टे 8, रमजान 1, हिजरी 1447 (मुस्लिम), उट्ट अनुसार अक्षेणी तारीख 19 फरवरी 2026 ई.। सूर्य उत्तरायण, दक्षिण गोल, बसंत ऋतु। राहु काल अपराह्न 1 बजकर 30 मिनट से 3 बजे तक। द्वितीया तिथि अपराह्न 3 बजकर 59 मिनट तक के बाद तृतीया तिथि का आरंभ। पूर्वाभाद्रपद नक्षत्र रात 8 बजकर 52 मिनट तक के बाद उत्तराभाद्रपद नक्षत्र का आरंभ। सिद्ध योग रात 8 बजकर 43 मिनट तक के बाद साध्य योग का आरंभ। कौलव करण अपराह्न 3 बजकर 59 मिनट तक के बाद गर करण का आरंभ। चंद्रमा अपराह्न 3 बजे तक कुंभ के बाद मीन राशि पर संचार करेगा।

सुडोकू

		2					4	7
		5		9	2			
6			7	4			9	
				1	9	7		2
4								6
8		1	2	3				
	6			5	1			3
			3	8		6		
9	3					4		

TELEVISION

big magic

09:00 बबलू डबलू	13:30 भ से भड़े
10:00 बड़बुध बुडबक	14:00 खजांची अजेय कृष्णा
11:00 रुद्र के रक्षक	15:00 टिंटिल कृष्णा
12:00 खजांची अजेय कृष्णा	17:00 बबलू डबलू
12:30 हम पाप	18:00 खजांची अजेय कृष्णा
13:00 रुद्र के रक्षक	

ATS दस्ता बनाने के प्रपोजल को सीएम ने दी मंजूरी, 5 विभाग होंगे

प्रस्ताव वित्त विभाग को, गुड़गांव में एटीएस का पुलिस स्टेशन होगा

■ NBT न्यूज, चंडीगढ़

हरियाणा में बहुत जल्द आतंकवाद विरोधी दस्ता (एटीएस) का गठन किया जाएगा। गृह विभाग के प्रस्ताव पर मुख्यमंत्री नायब सैनी ने सोमवार की रात स्वीकृति प्रदान कर दी है। गृह विभाग ने प्रस्तावित एटीएस के गठन को लेकर प्रस्ताव भी सार्वजनिक कर दिया है। सीएम की मंजूरी के बाद प्रस्ताव को वित्त विभाग के पास भेज दिया गया है। पांच विभाग होंगे, गुड़गांव में एटीएस का पुलिस स्टेशन होगा सरकारी प्रवक्ता ने मंगलवार को बताया कि मंत्रालय की ओर से 2023 और 2024 में नई दिल्ली में आयोजित आतंकवाद विरोधी सम्मेलन में सभी राज्यों और केंद्र शासित प्रदेशों की ओर से एक समान अखिल भारतीय आतंकवाद विरोधी दस्ते तैयार करने का निर्णय लिया गया था। इसी के तहत 17 जनवरी 2025 को एक पत्र हरियाणा सरकार को भी भेजा गया था। ड्राफ्ट योजना में प्रस्ताव में दिया गया है कि पंचकूला में मुख्यालय के साथ सीआईडी के अंतर्गत एक आतंकवाद-विरोधी दस्ता (एटीएस) सेंटर स्थापित किया जाए। एटीएस के उद्देश्य, संरचना और गठन गृह मंत्रालय द्वारा दिए गए मॉडल के अनुसार तैयार किए गए हैं।

17 जनवरी 2025 को पत्र हरियाणा सरकार को भी भेजा गया था।

स्पेशल फोर्स राज्य का एक हाईटेक आतंकवाद-रोधी बल होगा, जो एनएसजी की तर्ज पर गठित किया जाएगा। एटीएस के प्रस्ताव में दिया गया है कि एसपी-कमांडो के पद का नाम बदलकर एसपी-स्पेशल फोर्स कर दिया जाए और इसे एडीजीपी-सीआईडी के नियंत्रण में एटीएस के हिस्से के रूप में रखा जाए। नेक्सल स्थित कमांडो कॉम्प्लेक्स और पंचकूला स्थित सीआईडी के कमांडो प्रशिक्षण केंद्र का संचालन और रखरखाव एनएसजी की तर्ज पर किया जाएगा। इंटेलिजेंस और ऑपरेशन डिपार्टमेंट आतंकी घटनाओं की मॉनिटरिंग करेंगे।

DSP-कॉन्स्टेबल का बढ़ेगा अलाउंस

गुरुग्राम में एक अलग एटीएस पुलिस स्टेशन बनाया जाएगा। खास बात यह है कि एटीएस में शामिल होने वाले अधिकारी और कर्मचारियों के लिए स्पेशल अलाउंस को बेसिक वेतन के तहत 30 प्रतिशत तक बढ़ाया जाएगा। एटीएस का नेतृत्व पुलिस महानिरीक्षक करेंगे। एटीएस के अंतर्गत 5 विंग बनाए जाएंगे। इसमें पहला विंग स्पेशल फोर्स का होगा। इसके तहत एसीजीपी-स्पेशल फोर्स आएंगे। इसके अलावा दूसरे नंबर पर इंटेलिजेंस और ऑपरेशन डिपार्टमेंट बनाया जाएगा।

RTI का अफसरों पर 2.94 करोड़ जुर्माना बकाया

■ NBT न्यूज, चंडीगढ़ : हरियाणा सरकार ने सूचना का अधिकार अधिनियम, 2005 के तहत जवाबदेही बढ़ाने की दिशा में बड़ा कदम उठाते हुए, हरियाणा सूचना अधिकार आयोग द्वारा लगाए गए दंड की समयबद्ध वसूली सुनिश्चित करने के निर्देश दिए है। मुख्य सचिव अनुराग रस्तोगी ने मंगलवार को सभी प्रशासनिक सचिवों, विभागाध्यक्षों, बोर्डों और निगमों के मुख्य प्रशासकों एवं प्रबंध निदेशकों, मंडल आयुक्तों तथा उपायुक्तों को इस संबंध में विस्तृत दिशा-निर्देश जारी किए गए हैं। राज्य सूचना आयोग द्वारा सूचना का अधिकार के अंतर्गत सूचना उपलब्ध कराने में विलंब के मामलों में दोषी राज्य जन सूचना अधिकारियों (एसपीआईओ) पर प्रति मामले 250 रुपये प्रतिदिन की दर से, अधिकतम 25,000 रुपये तक दंड लगाया जाता है। वर्तमान में अपरटीआई का अफसरों पर दो करोड़ 94 लाख 87 हजार रुपये से अधिक की राशि लंबित है।

पब्लिक की राय से बनेगा बजट : सीएम

■ NBT न्यूज, चंडीगढ़ : हरियाणा के मुख्यमंत्री नायब सिंह सैनी ने मंगलवार को कहा कि 20 फरवरी से शुरू होने जा रहा हरियाणा विधानसभा का बजट सत्र प्रदेश के विकास की दिशा, को सशक्त आधार प्रदान करेगा। हरियाणा में 2026-27 का बजट जनता के सुझावों पर ही बनेगा। बजट बैठकों में 2199 सुझाव मिले, एआई से 12 हजार 400 राय मिली। पिछले साल पि बजट की 248 में से 77 घोषणाएं पूरी हो गई हैं।

मुख्यमंत्री नायब सिंह सैनी ने कहा कि 19 सितंबर 2024 को जारी किए गए संकल्प पत्र के 217 वादों में से 60 वादे पूरे किए जा चुके हैं और 120 वादों पर तेजी से कार्य किया जा रहा है। 17 मार्च 2025 को उन्होंने विधानसभा में बजट वित्त मंत्री अपना पहला बजट प्रस्तुत किया था। उस बजट वर्ष में 248 घोषणाएं की गई थीं। इनमें से 77 बजट घोषणाएं पूरी कर ली गई। वर्ष 2026-27 के लिए बजट की प्रक्रिया जारी है।

अंबाला में जम्मू से फरार दो पाकिस्तानी गिरफ्तार

■ NBT न्यूज, अंबाला

जम्मू के आरएस पुरा स्थित बाल सुधार गृह से 16 फरवरी को फरार हुए दो पाकिस्तानी नागरिकों को अंबाला एसटीएफ ने काबू कर लिया है। पकड़े गए आरोपियों की पहचान एहसान अनवर और मोहम्मद सनाउल्लाह (20) के रूप में हुई है। एसटीएफ ने दोनों को अंबाला कैंट रेलवे स्टेशन से उस समय काबू किया जब वह संभवतः किसी ट्रेन के जरिए ठिकाना बदलने की फिराक में थे। पुलिस की गिरफ्त से इन पाकिस्तानियों के दो साथी एटीएस को चकमा देकर निकल गए। एसटीएफ ने दोनों पाकिस्तानी नागरिकों को जम्मू पुलिस के हवाले कर दिया है।

आरोपियों के दो साथी एटीएस को चकमा देकर निकल गए।

बॉर्डर क्रॉस कर आए थे आरोपी

एसटीएफ के एसपी विक्रांत भूषण ने मंगलवार को बताया कि दोनों पाकिस्तानी नागरिक जम्मू के आरएस पुरा स्थित बाल सुधार गृह में बंद थे। 17 फरवरी 2026 को पुलिसकर्मियों पर अचानक हमला कर दोनों चकमा देकर फरार हो गए थे। जम्मू-कश्मीर पुलिस ने रेड अलर्ट जारी किया था और पड़ोसी राज्यों की पुलिस को भी सूचित किया गया था। सेंट्रल एजेंसी से मिले इनपुट पर आरोपियों को एसटीएफ ने पकड़ा। दो संदिग्ध युवक रेलवे स्टेशन के आसपास देखे गए। एसटीएफ की टीम ने बिना देरी किए घेराबंदी की और दोनों को धर दबोचा।

बजट सेशन में काम रोको प्रस्ताव लाएगी कांग्रेस

■ NBT न्यूज, रोहतक : हरियाणा विधानसभा सत्र के दौरान कानून व्यवस्था के मुद्दे पर कांग्रेस पार्टी काम रोको प्रस्ताव लाएगी। प्रदेश के पूर्व मुख्यमंत्री भूपेंद्र सिंह हुड्डा ने मंगलवार को रोहतक में प्रेस कॉन्फ्रेंस के दौरान दी। उन्होंने हरियाणा में बिगड़ती कानून व्यवस्था की स्थिति पर चिंता जताई है। उन्होंने कहा कि आज संगठित अपराध के मामले में हरियाणा, देश में नंबर वन है। प्रदेश में इस समय 50 से 60 गैंग काम कर रहे है। डॉक्टरों और व्यापारियों को रंगदारी के लिए धमकियां मिल रही है। उर की वजह से पुलिस में रिपोर्ट भी दर्ज नही कराते। प्रदेश में बढते अपराधों की वजह से उद्योग पलायन कर रहे है। उन्होंने कहा कि प्रदेश में पूरी तरह से विफल सरकार है।

हुड्डा ने कहा, 50 से 60 गैंग काम कर रहे है। डॉक्टरों और व्यापारियों धममियां मिल रही है।

भूपेंद्र सिंह हुड्डा ने केथल के गुहला विधानसभा क्षेत्र से कांग्रेस विधायक देवेंद्र हंस पर केस दर्ज करने का विरोध किया। दरअसल देवेंद्र हंस ने एक महीने पहले प्रदर्शन के दौरान एसडीएम प्रमेश सिंह को झुनझुना थमा दिया था। थमाते हुए कहा था कि पकड़ो और जाकर बजाते रहो। एसडीएम ने इस बारे में पुलिस में शिकायत दी थी। जिस पर अब विधायक और उसके 4 साथियों पर केस दर्ज किया गया है। इसी पर हुड्डा ने कहा कि लोकतंत्र में अपनी बात कहने के लिए विरोध का यही तरीका है, इसके बावजूद विधायक पर केस दर्ज किया गया है।

TIMES TRIBUTE
PAYING HOMAGE TO THE DEPARTED SOUL
To book your ad logon to ads.timesofindia.com or Call: 18001205474 (Toll Free)

TIMES TRIBUTES
RATE CARD

Publications	Rates per sq. cms
TOID Capital + NBT (Delhi+NCR)	1295
TOID Full Run ## + NBT (Delhi+NCR)	1360
THE TIMES OF INDIA (Delhi+NCR)	780
THE TIMES OF INDIA (Delhi) Full Run##	900
NAVBHARAT TIMES (Delhi+NCR)	595
THE ECONOMIC TIMES (Delhi+NCR)	715
SANDHYA TIMES (Delhi)	100

Rates effective 5th June 2019

► *Placement on specified obit pages only. ► This rate benefit is extended up till the size of 320 sq. cm only. ► ## Full run includes Delhi City + NCR (Including Gurgaon + Noida) + Chandigarh + Western U.P. + Uttarakhand ► TOI Capital (Delhi & NCR) Includes TOI Gurgaon & TOI Noida.

To place an Obituary announcement or Remembrance message please call
Vinod: 9958992088
Pankaj: 8130604727

"HONOUR. COURAGE. BRAVERY. Three words that will help us cope with your loss". Three words that help us cope with your loss.

The silent joy of remembering a loved one.
The moments you shared together.
Little moments that make life beautiful.

Share them. With Friends. Relatives. Neighbours. Colleagues. With all those whose lives the departed Soul has touched. Because while life goes on, when you share memories, they stay on forever.

Publications	Total Outlay
The Times of India Delhi/NCR	5,600
TOI-NBT (Delhi/NCR)	8,800
TOI+IT (Delhi/NCR)	6,600

Minimum 10 lines

SPACE FOR PHOTO

The rate per sq cms is Rs 40 for TOI, Rs 35 for NBT and Rs 25 for IT. Extra charges apply for Photo, Frame, Logo.

Text type - Times Roman, Font size - 10 pt, Leading - 2 pt, Margin - 2 mm, Frame - 0.5 pt, Text Alignment - Left justified

REMEMBRANCE SHARING MEMORIES
For any information call
Vinod : 9958992088
Pankaj : 8130604727

TIMES interact
To book your ad Logon to: ads.timesofindia.com or Call: 18001205474 (Toll Free)

व्यक्तिगत

नाम परिवर्तन

I, Deepak S/O Sh Charan Singh R/o flat No- 301, Tower-C, Police Line, Gurugram, Haryana-122001 have changed my name from Deepak to Deepak Bhakhar for all future purposes.

मैं, भगवंती माता आर्मी नंबर 17013420एक्स, रैंक हवलदार/एच.एम.टी. प्रवीण यादव निवासी गांव चांदनबास, डाकखाना आसियाकी गौरावास, तहसील व जिला रेवाड़ी (हरियाणा) सूचित करती हूं कि मेरे पुत्र के सर्विस रिकार्ड में मेरा नाम भगवंती व जन्मतिथि 21.08.1965 गलत दर्ज है। मेरे दस्तावेजों के अनुसार भविष्य में सभी उद्देश्यों हेतु मेरा सही नाम भगवती व सही जन्मतिथि 01.01.1963 है। मेरे पुत्र के सर्विस रिकार्ड में मेरे सही नाम भगवती व सही 01.01.1963 जन्मतिथि दर्ज की जाए।

मैं, विपिन यादव पुत्र श्री साहबेर यादव निवासी मकान नंबर-129, ग्राम सलवारुर, सेक्टर-51, गुड़गांव, हरियाणा-122003, मैंने अपने नाबालिग पुत्र का नाम बदलकर वीरेन से वीरेन यादव रख लिया है। भविष्य में अब सभी कार्यों के लिए मेरे पुत्र की पहचान वीरेन यादव के नाम से की जाए।

I Chander Kala W/o Army No. 01252242X Rank NAIK Late Sh. Chattar Pal R/o Vill Mokalawas, Teh. Manesar, Distt. Gurugram Haryan 122413 have change my name and dob from Chandra Kala Devi 30.08.1948 to Chander Kala 24.10.1955.

I Mahesh alias Sharadha W/o Sh. Ajay Kumar R/o House No. 558/11, Nehru Lane, Gurugam 122001 Haryana inform that Mahesh alias Sharadha both are one and same person.

I Sumit Ranjan S/o PR Dev Sharma R/o Flat No F301, Times Residency Sector 65, Wazirabad (75) Gurgaon Haryana 122002 have changed the name of my minor daughter Dipannita Devsharma aged 09 years and she shall hereafter be known as Dona Devsharma.

I, Garvit Batra s/o Harish Batra H.N. 175/23 DLF Colony Rohtak (HR) have changed my father's name in all my Documents from Harish to Harish Batra for all future purpose.

I Rajendr Kumar Bontra S/o Kundan Lal Bontra R/o H.No-F10 JP Nagar Rewa M.P have changed my name to Rajendra Kumar Bontra for all purpose.

I, Kumar Udyan Kohli s/o Sh. Surinder Kohli R/o E-106, Mahindra Lifespace Aura, sec-110A, Gurgaon, Haryana-122017 have changed my father's name as my educational documents from Surender Kohli to Surinder Kohli for all future purposes.

टेंडर और नोटिस

सार्वजनिक सूचना (नोटिस)

मैं, धनजीत यादव पत्नी दिनेश सिंह यादव निवासी 127, द्वितीय तल, मोतयाल अपार्टमेंट, सेक्टर 80, गुरुग्राम हरियाणा घोषणा करती हूं कि मेरे पति स्व श्री दिनेश सिंह यादव पुत्र स्व श्रा कुमार यादव की मृत्यु 26.03.2020 को हो गई है और वह अपने पीछे निम्नलिखित कानूनी उत्तराधिकारी छोड़ गए हैं: 1. धनजीत यादव (पत्नी), 2. रंजन यादव (पुत्र), 3. हिमेंशु मलोत्रिया (पुत्र) उपर लिखित के अलावा कोई अन्य कानूनी उत्तराधिकारी नहीं है। यदि किसी को इस संबंध में कोई आपत्ति है, तो वह इस नोटिस के प्रकाशन की तारीख से 15दिनों के भीतर लाजीतपुरा कलोनाबाद, गुरुग्राम हरियाणा के यहां आपत्ति दर्ज कर सकता है।

खोया एवं पाया

खोया - पाया
हम, कुल्ला शर्मा (पत्नी मोहित शर्मा) और मोहित शर्मा (पत्नी कुलदीप शर्मा), निवासी मकान नंबर 5497, सेक्टर-21, फॉर्मेट-बी, गुरुग्राम, हरियाणा, में आइकोनिक मैन्शनाइट प्राइवेट लिमिटेड के नाम पर दिनांक 18.06.2013 को जारी मूल बिक्री विलेख संख्या 755 को दिया है, जो औपचारिक फ्लाट संख्या सी-602, ग्राउन्डफ्लर इंफ्रास्ट्रक्चर पार्क, ग्राम धनकोट, गुरुग्राम (हरियाणा) से संबंधित है गुम होने की तिथि: 14.02.2026, गुम होने का स्थान: ग्राउन्ड विहार, सेक्टर-21, गुरुग्राम।
यदि किसी को मिले तो कृपया इसका गुरुग्राम में वापसी के लिए निम्नलिखित व्यक्तियों को सम्पर्क करें:-
कुल्ला शर्मा : 9911140276
मोहित शर्मा : 9891893463

मैं, लक्ष्मीलाल पत्नी स्व. श्री बलवीर राज निवासी मकान नंबर-2 /36 शिवजी नगर, गुरुग्राम, हरियाणा-122001, मेरा पुत्र भानुप्रताप जो बालिग है वे साहिबाबाद है, जो मेरे साथ-साथ गुरुग्राम के बाहर है, अपनी मनमानी करता है, जिसमें मेरेपरा होकर मैं अपने पूरे होशोहवास में सहका अपने पुत्र भानुप्रताप को अपनी सभी चल-अचल संपत्ति से बेदखल करती हूं, भविष्य में उससे किसी भी तरह का लेन-देन करने वाला व संबंध रखने वाला स्वयं जिम्मेदार होगा।

फायरिंग का आरोपी सिंगर समेत तीन गिरफ्तार

NBT न्यूज, यमुनानगर : यमुनानगर फायरिंग केस में हरियाणवी सिंगर हर्ष बुबका को पुलिस ने मंगलवार को गिरफ्तार कर लिया। पुलिस ने मोहाली स्थित उसके फ्लैट में घुसकर हर्ष सहित उसके 2 अन्य साथियों को गिरफ्तार कर लिया। ASP अमरिंद्र सिंह ने बताया कि 7 फरवरी को यमुनानगर के एक हॉस्पिटल और सिटी मॉल में बदमाशों ने फायरिंग की थी। हर्ष पर इन बदमाशों को हथियार और रुपए मुहैया कराने का आरोप है। पुलिस ने मंगलवार को बताया कि सिंगर नेहन आरोपियों को एक रुम भी दिलाया। उधर, पुलिस जांच में सामने आया है कि आरोपियों के विदेश में बैठे गैंगस्टरों से लिंक से उनके इशारे पर वर्क वारदातो को अंजाम दिया है। आरोपियों को कोर्ट में पेश कर पुलिस रिमांड लिया गया है। सात फरवरी को देर रात रेलवे रोड स्थित एक निजी मल्टी-स्पेशलिटी हॉस्पिटल और सिटी मॉल के बाहर फायरिंग हुई थी। बाइक सवार तीन हमलावरों ने अस्पताल में भी फायरिंग की थी

विज के पैरों में फ्रैक्चर, नहाते समय वॉशरूम में फिसले

■ NBT न्यूज, अंबाला

हरियाणा के कैबिनेट मंत्री अनिल विज के दोनों पैरों में मंगलवार को फ्रैक्चर हो गया। अंबाला स्थित घर पर नहाते समय वह वॉशरूम में फिसल गए। डॉक्टरों ने उनके दोनों पैरों में प्लास्टर चढ़ाया है, साथ ही उन्हें एक महीने के बेड रेस्ट की सलाह दी है।

उनका एक विडियो भी सामने आया है, जिसमें वे घर में कुर्सी पर बैठे आराम कर रहे है। उन्होंने अपने पैरों को टेबल पर रखा हुआ है। दोनो पैरों पर प्लास्टर चढ़ा हुआ दिखाई दे रहा है। इस दौरान विज "चल री सजनी अब क्या सो गाना गुनगुना रहे हैं। इससे पहले, जून 2020 में भी अनिल विज के दोनों पैरों में फ्रैक्चर हुआ था।

20 फरवरी से हरियाणा विधानसभा का सत्र शुरू होना है। इससे पहले 19 फरवरी को बिजनेस एडवाइजरी कमेटी (BAC) की मीटिंग बुलाई गई है। इस मीटिंग में सेशन की कार्यवाही को लेकर चर्चा होनी है। इस मीटिंग में मंत्री अनिल विज को शामिल होना था, लेकिन डॉक्टरों ने उन्हें एक महीने के बेड रेस्ट की सलाह दी है।

CCI NG 3.7 Product: NBTDelhiBS PubDate: 18-02-2026 Zone: Gurgaon Edition: 1 Page: NBTGRP5 User: cci Time: 02-17-2026 21:06 Color:

NBT GOOD न्यूज़

मुस्कुराहट बना सकती है माफी का रास्ता

अगर आप से कोई गलती हुई है और आप मुस्कुराकर माफी मांगते हैं, तो सामने वाले व्यक्ति का गुस्सा जल्दी शांत होने की संभावना बढ़ जाती है।

विचार

लोग भूल सकते है कि आपने क्या कहा, आपके काम भी समय के साथ धुंधले पड़ जाते हैं, लेकिन आपने उन्हें कैसा महसूस कराया, यह अहसास हमेशा याद रहता है।
– *माया एंजेलो* (Maya Angelou)

ज़रा हंस लें

पुलिस: रोड सेफ्टी कैंपेन चला रहे हैं, सीट बेल्ट पहनने की खुशी में ये लीजिए 5000 रुपये का इनाम। अब बताइए, आप इन पैसों का क्या करेंगे? **पप्पू:** साहब, सबसे पहले तो मैं अपना ड्राइविंग लाइसेंस बनवाऊंगा।

पीठे बैठी हुई मां बोली: क्या तू भी नशे में कुछ भी बोलता है।
पिता धीरे से बोले: लो। मैं तो पहले ही कह रहा था, चौरी की कार में ज्यादा दूर नहीं जा पाएंगे।

कविता

फाल्गुनी बहार है

प्रकृति ने किया श्रृंगार
आई फाल्गुनी बहार है,
जीवन में खिले इंद्रधनुषी रंग
बेशुमार है।
मुस्कुराने लगी है कलियां
भंवरे डोल रहे,
वनों में प्रीत के गीत
धीरे से जो बोल रहे,
स्वच्छन्द हुआ आकाश
पंक्षियों ने उड़ान भरी,
सुरज की रश्मि रथियों ने स्वर्णिम
आभा की,
तेज चली मदमस्त पवन
'आनंद' पराकार है।
तन्हाई का मौसम बीता
प्रीत ऋतु मन भाए,
आहट कर चुपके से
दिलों में प्यार जो जगाए,
आए दिन सुहाने धरती ने
ओढ़ ली चूनर धानी,
सजने लगे नयनों में सपने आसमानी,
बूढ़ते जीवन में चैतन्य हुआ प्रीत का
निखार है।

- मोनिका डागा, NBT रीडर

पांजिटिव स्टोर के साथ आपने भी कोई कविता लिखी है, तो हमें ईमेल nbtreader@timesofindia.com पर भेजें। जिसे मिल सकता है अगले अंक में छपने का मौका।

कानून से पहले समाज की लकीर, हर साल 500 से ज़्यादा शादियां बिना लेनदेन

दहेज से आज़ाद शादियां
बिहार का थारू समाज बन रहा मिसाल

■ दिलीप कुमार, बेतिया

जब बिहार के इस इलाके में ढोलक की थाप पर शादियों के गीत गूंजते हैं और आंगन में हंसी खिलती है, तब यहां एक बात और खास होती है। इस खुशी के बीच कहीं भी दहेज की फुसफुसाहट तक नहीं सुनाई देती। नहीं देश के कई हिस्सों में दहेज रिश्तों पर बोझ बन जाता है, वहीं पश्चिमी चंपारण का थारू समाज चुपचाप एक अलग मिसाल गढ़ रहा है। पिछले एक दशक में यहां दहेज से जुड़ी एक भी शिकायत दर्ज नहीं हुई है।

थारू समाज दहेज को पाप मानता है और इसे सख्ती से नकारता है

यह बदलाव किसी सरकारी सख्ती से नहीं, बल्कि अपनी बनाई सामाजिक मर्यादा से आया है। बगहा के गोबरहिया और नेपाल सीमा से सटे गांवों में रहने वाला थारू समाज दहेज को पाप मानता है और इसे सख्ती से नकारता है। भारतीय थारू कल्याण महासंघ के सचिव महेंद्र महतो बताते हैं कि अगर किसी परिवार पर दहेज लेने या देने का आरोप भी लगता है तो तुरंत पंचायत बैठती है। जांच होती है और दोषी पाए जाने पर जुर्माना या सामाजिक बहिष्कार तक की सजा दी जाती है। यानी समाज का फैसला ही अंतिम माना जाता है।

तीन लाख की आबादी वाला थारू समाज खुद करता है निगरानी, दोषी पर जुर्माना और सामाजिक बहिष्कार

करीब तीन लाख की आबादी वाले इस समाज में हर साल 500 से ज्यादा शादियां होती हैं। लेकिन नियम सबके लिए एक सा है। न लड़के वाले मांग करेंगे, न लड़की वाले देंगे।

रमानंद कौशल, एसपी बगहा, भी इसकी पुष्टि करते हैं। उनके मुताबिक पिछले 10 साल में थारू बहुल 20 से 22 गांवों से दहेज या महिला उत्पीड़न का कोई मामला सामने नहीं आया। छोटे-मोटे घरेलू विवाद भी आपस में सुलझा लिए जाते हैं। थारू कल्याण बौद्धिक विचार मंच के अध्यक्ष शरद प्रसाद कहते हैं कि यहां शादी को पवित्र बंधन माना जाता है। रिश्ते को सौदे की तरह नहीं, संस्कार की तरह देखा जाता है। कुसुमी देवी बताती हैं कि दहेज पर रोक है, लेकिन अपनी खुशी से दिए गए उपहार चलते हैं। रिश्तेदार मिलजुल कर शादी का खर्च उठाते हैं।

AI Image

यह ऐप व्हट्सऐप चैटबॉट की तरह करेगा काम, यूजर के साथ बातचीत के जरिए देगा सुझाव

तंबाकू छोड़ने में मदद करेगा AI

Rahul.Anand
@timesofindia.com

■ **तंबाकू की** लत छुड़ाने में अब आर्टिफिशल इंटेलिजेंस (AI) मदद करेगा। यह व्हाट्स मेडिकल टूल व्हट्सऐप चैटबॉट की तर्ज पर काम करेगा। टोबैको एंड अरेकानट से से स न ऐप (the Tobacco and arecanut cessation app) यानि TAN App लत से बाहर निकलने वाले के हर सवाल का जवाब देगा, इसे तंबाकू छोड़ने के लिए प्रेरित करेगा। TAN App को एम्स दिल्ली और इंडियन इंस्टिट्यूट ऑफ मास्टर बेंगलूरु के एक्सपर्ट मिलकर बना रहे हैं। इसकी फंडिंग मिनिस्ट्री ऑफ एजुकेशन की ओर से की गई है।

डॉ. दीपिका मिश्रा

इस प्रोजेक्ट को लीड कर रही हैं एम्स की डॉ. दीपिका मिश्रा ने बताया कि अपने देश में तंबाकू फैसर की बड़ी वजह में से एक है। बड़ी संख्या में लोग तंबाकू की लत से बाहर निकलना चाहते हैं, लेकिन कई बार समय पर सही सलाह नहीं मिल पाती है। दूसरी तरफ देश में ऐसे एक्सपर्ट की भी कमी है। इस कमी को दूर करने के मकसद से तंबाकू छोड़ने में मदद के लिए टूल बना रहे हैं। यह ऐप मोबाइल में डाउनलोड किया जा सकेगा।

डॉ. दीपिका ने कहा कि यह टूल व्हट्सऐप चैटबॉट की तरह काम करेगा। कैसा रहा दिन, आज का क्या प्लान है, तंबाकू छोड़ने के लिए क्या-क्या करें। अगर यूजर कहता है कि मुझे तंबाकू खाने का मन कर रहा है, तो चैटबॉट उसे इस प्रकार का सुझाव देगा कि उसकी तलब कम हो जाए, यूजर को 15 मिनट इंतजार करने के लिए कह सकता है, उन्हें 15 मिनट डांस करके आने के लिए कह सकता है। डॉक्टर ने कहा कि यह तलब 10 से 15 मिनट में कम हो जाती है। इसी प्रकार चैटबॉट यूजर से हर प्रकार की जानकारी साझा करेगे, विडियो और ऑडियो के जरिए भी तंबाकू छोड़ने से संबंधित कंटेंट शेयर किए जाएंगे। डॉक्टर ने कहा कि हम ऑडियो रिकॉर्ड भी कर रहे हैं, जिसे AI की मदद से इस टूल में इस्तेमाल किया जाएगा।

लोक कला को बचाएगी चितारी कलाकारों की क्लास

Gauree.Malkarneka
@timesofindia.com

■ **गोवा का** जिक्र होते ही समंदर याद आता है, लेकिन यहां की मिट्टी में रची-बसी 'चितारी' कला इन दिनों एक बदबू कर देने वाले बदलाव से गुजर रही है। सदियों से मंदिरों के रूसवों और गणेश चतुर्थी जैसे त्योहारों की रौनक बढ़ाने वाली यह लोक कला आज अस्तित्व की लड़ाई लड़ रही है। पुर्तगाली शासन का दमन झेलने के बाद भी यह कला जीवित रही, लेकिन आज कुंकोलिम के केवल चार घरों तक सिमट कर रह गई है। पुरखों की विरासत को मिटता देख, कलाकारों ने ऐतिहासिक फैसला लिया है। पहली बार चितारी कलाकारों ने अपने हुनर के दरवाजे दुनिया के लिए खोल दिए हैं। 'म्यूजियम ऑफ क्रिस्टियन आर्ट' (MoCA) की क्यूरेटर नताशा फर्नांडिस की पहल पर विनोद और किशोर चितारी जैसे कलाकारों ने वर्कशॉप के जरिए आम लोगों को यह कला सिखाना शुरू किया है।

लौटेगी रंगत... पहली बार लोगों को अपना जादुई हुनर सिखा रहे कलाकार

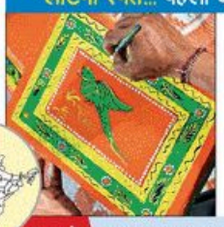

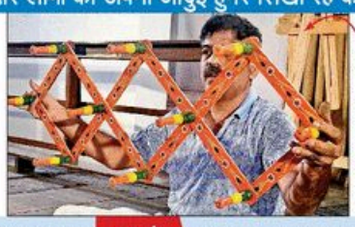

कलाकार **विनोद चितारी** भावुक होकर बताते हैं कि कैसे 12 साल की उम्र में वे चुपके से पिता की वर्कशॉप में घुसकर डिजाइन बनाया करते थे। आज वे उन्हीं चटख रंगों और तोते वाले खास डिजाइनों को बचाने के लिए जी-जान लगा रहे हैं।

काम के लिए तलाशे नए रास्ते

पहले शादियों में 'बोजेमा' (उपहार) के रूप में लकड़ी के फल देने का रिवाज था, जो अब खत्म हो रहा है। ऐसे में इन कलाकारों ने हार नहीं मानी और अब आधुनिक घरों के लिए 'प्रार्थना रूम' और नए इंटीरियर डिजाइन तैयार कर रहे हैं।

कला को नया बाजार मिल रहा

इंटेक (INTACH) और म्यूजियम के सहयोग से अब इस कला को नया बाजार मिल रहा है। यह सिर्फ रंगों का खेल नहीं, बल्कि एक संस्कृति को बचाने की जद्दोजहद है। उम्मीद की नई किरण जागी है कि अब गोवा की ये सदियों विरासत कभी फीकी नहीं पड़ेगी।

सजी आस्था की शोभायात्रा

बेंगलुरु में 'ब्रह्म रथोत्सव' की सतरंगी छटा बिखरी। काडु मल्लेश्वर स्वामी मंदिर के पास लोक कलाकारों ने अपने विशाल मुखौटों और अद्भुत वेशभूषा से आस्था के सफर को जीवंत कर दिया। संस्कृति और अटूट श्रद्धा का यह भव्य संगम हर किसी को मंत्रमुग्ध कर गया। PTI

दिल्ली-NCR

बिना डिग्री के जच्चा-बच्चा केंद्र चला रही थी महिला डॉक्टर, हुई गिरफ्तार

■ NBT न्यूज, नूंह

- स्वास्थ्य विभाग की छापेमारी में नहीं दिखा पाई डिग्री
- केंद्र से दवाइयां समेत अन्य उपकरण भी किए गए जब्त
- स्वास्थ्य विभाग ने शहर थाने में दर्ज कराई एफआईआर

जिले के पुन्हाना में चल रहे गुलशन जच्चा-बच्चा केंद्र पर मंगलवार को स्वास्थ्य विभाग की टीम ने शहर थाना पुलिस को साथ में लेकर छापेमारी की। छापेमारी के दौरान केंद्र को चला रही कथित डॉक्टर मिथलेश कोई भी डिग्री नहीं दिखा पाई। जिसके चलते मिथलेश को मौके पर ही गिरफ्तार कर लिया गया। वहीं, टीम इस केंद्र से दवाइयों के साथ अन्य उपकरण भी जब्त किए गए। विभाग के नोडल अधिकारी डॉ. मनप्रीत ने इस मामले में पुलिस को शिकायत देकर केंद्र संचालिका मिथलेश के खिलाफ केस भी दर्ज करा दिया है।

डॉ. मनप्रीत ने बताया कि विभाग को सूचना मिली थी कि पुन्हाना शहर में बिना डिग्री के गुलशन जच्चा-बच्चा केंद्र चल रहा है। जिसको लेकर मंगलवार को शहर थाना पुलिस को साथ लेकर मौके पर छापेमारी की गई। इस दौरान वहां मौके पर मिथलेश नाम कि एक महिला मिली। जिससे केंद्र के संबंध में डिग्री या लाइसेंस मांगा गया तो वे कोई भी कागजात नहीं दिखा पाई। वहीं, केंद्र पर कुछ दवाइयां व उपकरण भी पाए गए। जिसको लेकर उन्हें जब्त कर लिया गया। वहीं मिथलेश को मौके पर ही पुलिस के हवाले कर दिया गया। इसके साथ ही पुलिस को शिकायत देकर मामला भी दर्ज कराया गया है।

युवती से 3.86 लाख रुपये की ठगी में एक और गिरफ्तार

■ NBT न्यूज, रेवाड़ी

मोबाइल फोन पर लिंक भेजकर एक युवती से 3.86 लाख रुपये की साइबर ठगी में साइबर थाना पुलिस ने एक और आरोपी को गिरफ्तार किया है। उसकी पहचान यूपी के जिला प्रयागराज के गांव उपाध्याय पुरा रामनगर निवासी रोहित द्विवेदी के रूप में हुई है। पुलिस मामले में दो आरोपियों को पहले ही गिरफ्तार कर चुकी है।

पुलिस इस मामले में दो आरोपियों को पहले ही गिरफ्तार कर चुकी है

जांच कर्ता पुलिस अधिकारी ने बताया की गांव शहबाजपुर खालसा निवासी एक युवती ने दी शिकायत में बताया था कि वह गुड़गांव की एक कंपनी में कार्यरत है। उनके मोबाइल पर बीती 2 जनवरी को एक लिंक आया था। उन्होंने लिंक पर क्लिक किया तो उनके बैंक खाते से 3 लाख 86 हजार 78 रुपये कट गए। यह राशि 2 से 3 जनवरी के बीच विभिन्न ट्रांजैक्शन के जरिए दूसरे खातों में ट्रांसफर हुई थी। पुलिस ने साइबर थाना रेवाड़ी में ठगी का मामला दर्ज करके मामले में संलिप्त दो आरोपियों विकास सिहोरे व दीपक को पहले ही गिरफ्तार कर लिया था। अब इस मामले में पुलिस ने रोहित को गिफ्तार किया है। रोहित के खाते में ठगी की रकम के 98 हजार रुपये ट्रांसफर हुए थे। पुलिस ने आरोपी को कोर्ट में पेश करके न्यायिक हिरासत में भेज दिया है।

The Indian Bank of India BOI

प्रधान कार्यालय, सूचना प्रौद्योगिकी (सूचना एवं सेवा) विभाग, स्टार हाउस -3, पीएसबी-बीओआई टावर, बी-29, जी ब्लॉक, 10वां तल, बांद्रा-कुर्ला कॉम्प्लेक्स, बांद्रा (पूर्व), मुंबई-400051
ई-मेल: HeadOffice.ITProc@bankofindia.bank.in

प्रस्ताव हेतु अनुरोध (आरएफपी)

डोमेन नेम सिस्टम (DNS) की खरीद (Procurement), परिनियोजन (Deployment), एकीकरण(Integration) और रखरखाव(Maintenance) हेतु खुली खुली निविदा प्रक्रिया संदर्भ संख्या: BOI:HO:IT(GAE):DNS:0885, दिनांक: 13.02.2026
जीईएम (GeM) बोली सं. GEM/2026/B/7236876, दिनांक 13.02.2026 के माध्यम से

प्रस्ताव (आरएफपी) आमंत्रित किए जाते हैं।

उपर्युक्त आरएफपी "निविदाएं" अनुभाग एवं GeM पोर्टल के अलावा बैंक की ऑनलाइन वेबसाइट www.bankofindia.bank.in पर उपलब्ध है इसके बाद यदि कोई परिवर्तन होता है, तो उसे बैंक की वेबसाइट एवं GeM पोर्टल पर अपलोड किया जाएगा बोली प्रस्तुत करने की अंतिम तिथि: 27.02.2026

C. L. COLLEGE OF EDUCATION
Sec. -1, HUDA, Near Canal Colony, Singhana Road, Narnaul, Distt. Mahendergarh (Haryana)
(Recognised by NCTE and Affiliated to Indira Gandhi University, Meerpur Rewari)

REQUIRES FACULTY FOR B.ED.

(A) Principal-1. (B) Assistant Professor - Language English, Sanskrit, Hindi-1 Each 01, Physical Science, Biological Science Each - 01, Mathematics-01, Commerce-1, Economics-1, Fine Arts-1, -Health and Phy. Edu. - 1. Perspectives in Education-1, Social Science-1
(c) Non-Teaching Staff : Librarian - 1, Lab. Attendant 1, Lab. Assistant - 1, Mali-1, Chowkidar-1, Peon - 01, Store-Keeper-1.

Qualifications and salary as per NCTE/IGU, Meerpur Rewari/State Govt. Norms

Interested candidates may submit the filled application form along with all Testimonials to the college chairman and one copy of the same to send the Dean Colleges Development council, Indira Gandhi university, Meerpur, Rewari by registered post or by hand along with application fee. Rs. 1000/- within 21 days of this advertisement.
Note:- 1. Application fee can be deposited through Demand Draft in favour of The Registrar, Indira Gandhi University, Meerpur, Rewari or via University's bank challan, which is available in the office of the Dean colleges Indira Gandhi University, Meerpur, Rewari.
2. The application form can be collected from college office.

Advt. Date- 18-2-2026 Contact No. 01282-298960, +91 9068069898 Chairman

BLAZERS SUITS & JACKETS SALE
Formal & Wedding collection
upto 60% off
Also Available LONG COATS Men & Women wear
By Economy Sales: 9212758425
ARROW | Raymond | ColorPlus | LOUIS PHILIPPE | PARK AVENUE
• PUNCHKUIAN ROAD, Garwal Bhawan, (Near Jhandewalan, Gole Chkr.)
• GURUGRAM 306, City Center, Sector 29 (Near Hotel Pilazio)
• WAZIRPUR A-5, Near Richi Rich Banquet (Opp. Shalimar Bagh)
• NOIDA, Nirula's Sec-2, Near Metro Station, Sec-15, Noida, UP
• LAJPAT NAGAR, 49, Main Ring Road, Adj. Haldi Ram, Near Moolchand Crossing

दिल्ली पुलिस
अतिथि सेवा न्याय
समर्पण
कर्तव्य सर्वोपरि
दिल्ली पुलिस 75वां स्थापना दिवस 2026

दिल्ली पुलिस सप्ताह 16–22 फरवरी, 2026

7 दिन 7 संकल्प
एक सुरक्षित दिल्ली

1 सेवा 2 सुरक्षा 3 समर्पण 4 साहस 5 संवेदनशीलता 6 सतर्कता 7 सहयोग

समय, परिस्थितियों और व्यक्तिगत सीमाओं से परे जाकर राष्ट्र और नागरिकों के प्रति पूर्ण निष्ठा और समर्पण के साथ अपने दायित्वों का निर्वहन।

दिनांक	कार्यक्रम
16.02.2026	दिल्ली भर में रक्तदान शिविरों का आयोजन
17.02.2026	प्रत्येक पुलिस स्टेशनों में छात्रों का दौरा
18.02.2026	दिल्ली भर में वरिष्ठ नागरिकों के लिए कार्यक्रम
19.02.2026	आरडब्ल्यूए एवं एमडब्ल्यूए के साथ संवाद कार्यक्रम
20.02.2026	दिल्ली भर में ग्रामीण खेल/आँख एवं कान/प्रहरी बैठक 20 से 22 फरवरी 2026 तक सेंट्रल पार्क, कनॉट प्लेस, दिल्ली में भव्य प्रदर्शनी कवि सम्मेलन–लाल किला (शाम 6.30 बजे से)
21.02.2026	दिल्ली के प्रत्येक पुलिस स्टेशनों में जन संपर्क कार्यक्रम
22.02.2026	मादक द्रव्य दुरुपयोग के विरुद्ध जन–जागरूकता कार्यक्रम (1) एंटी ड्रग्स रन: नेहरू पार्क से राष्ट्रीय पुलिस स्मारक तक (प्रातःकाल) (2) एम्फीथिएटर, सेंट्रल पार्क, कनॉट प्लेस, दिल्ली में सायंकालीन संगीतमय कार्यक्रम

बीट पेट्रोलिंग दस्ता
क्षेत्र में शांति और सुरक्षा व्यवस्था सुनिश्चित करना

जिला पुलिस स्टेशन
कानून व्यवस्था बनाए रखना, अपराधों की जांच व रोकथाम और 24x7 इमरजेंसी मदद देना

यातायात पुलिस (फील्ड स्टाफ)
सड़क पर सुरक्षित और आसान आवाजाही के लिए ट्रैफिक कानूनों को रेगुलेट, मैनेज और लागू कराना

दिल्ली पुलिस अकादमी (डीपीए)
पुलिस कर्मियों के लिए बेसिक, प्रमोशन और स्पेशल ट्रेनिंग देना

साइबर अपराध हेल्पलाइन : 1930

पुलिस आयुक्त, दिल्ली को ई–मेल करें: cpdelhi@delhipolice.gov.in | लिखें: पुलिस आयुक्त, दिल्ली को, पोस्ट बॉक्स नं. 171, जीपीओ, नई दिल्ली पर
@DelhiPoliceOfficial @DelhiPolice @delhi.police_official @DelhiPoliceofficial delhipolice.gov.in

तुरंत पुलिस सहायता के लिए 112 नम्बर पर कॉल करें
पुलिस को सूचना देने के लिए 14547 पर कॉल करें

DIP/98657/2026

CCI NG 3.7 Product: NBTDelhiBS PubDate: 18-02-2026 Zone: Gurgaon Edition: 1 Page: NBTGRP6 User: cci Time: 02-17-2026 21:48 Color:

कुत्ते के भौंकने पर हुए झगड़े में पत्थरों से हमला

■ NBT रिपोर्ट, नई दिल्ली: साउथ वेस्ट डिस्ट्रिक्ट के सागरपुर थाना क्षेत्र में कुत्ता भौंकने को लेकर शुरू हुआ विवाद खूनी हमले में बदल गया। 23 वर्षीय युवक को ईंट-पत्थरों से पीटकर गंभीर रूप से घायल कर दिया गया। शुरुआत में मेडिकल लीगल केस (एमएलसी) में मामला सड़क हादसे के रूप में दर्ज हुआ, लेकिन बाद में पीड़ित के दोस्त के बयान पर मारपीट का मामला सामने आया। पुलिस ने केस दर्ज कर जांच शुरू कर दी है।

6-7 युवकों ने मिलकर पीड़ित को गंभीर रूप से किया घायल

पुलिस के मुताबिक, डाबड़ी एक्सटेंशन में रहने वाले अंकित कुमार सिन्हा (23) ने पुलिस को दिए बयान में बताया कि 12 फरवरी की रात करीब एक बजे वह अपने दोस्त मोहित पासवान के साथ डाबड़ी नासिरपुर रोड पर गली नंबर-2 के सामने कुत्ता घुमा रहे थे। कुत्ता मोहित का है। इसी दौरान वहां से गुजर रहे 6-7 युवकों से कुत्ते के भौंकने को लेकर कहासुनी हो गई। विरोध करने पर कुछ युवकों ने पत्थर उठाकर मोहित के सिर पर वार कर दिया।

कुत्ता घुमाने से मना करने पर हमला

■ NBT रिपोर्ट, नई दिल्ली: फर्श 7, भोला नाथ नगर, फर्श बाजार में बाजार इलाके में घर के बाहर कुत्ता घुमाने से मना करने पर पड़ोसियों ने एक शख्स और उसके परिवार पर हमला कर दिया। आरोप है कि डंडों से मारपीट की गई और भतीजे के गले से सोने की चेन भी छीन ली गई। पुलिस अधिकारी के मुताबिक अवधेश कुमार गली नंबर-7 में रहते हैं। 12 फरवरी की रात पड़ोस में रहने वाले दो लोग उनके घर के सामने कुत्ता लेकर खड़े थे। अवधेश ने उनसे घर के सामने कुत्ता न घुमाने को कहा। इस बात पर दोनों नाराज हो गए। इसके बाद उन्होंने अवधेश को धक्का दे दिया।

बचाव करने आए भाई और भतीजे को भी पीटा

सरकार से भी पहले स्कैमर ने लागू किया '8वां वेतन आयोग'

8वें वेतन आयोग के नाम पर **Apk.स्कैम का नया तरीका** | **पुलिस की बढ़ी टेंशन,** देश भर के नागरिकों को अलर्ट जारी

Vishal.Sharma3
@timesofindia.com

AI Image

■ नई दिल्ली: 8वें वेतन आयोग को लेकर देश भर के सरकारी कर्मचारियों और पेंशनरों में बेहद उत्सुकता है। अगर यह तय समय सीमा में लागू किया जाता है तो परिवार की रकम लाखों में पहुंच सकती है। हर कोई अपने तरीके से गुणा भाग का गणित लगा रहा है। लेकिन, 8वें वेतन आयोग की हलचल के बीच अधिकतर राज्यों की साइबर पुलिस और एजेंसियों की स्कैमर ने टेंशन बढ़ा दी है। यह टेंशन 8वें वेतन आयोग की Apk फाइल है जिसे इन दिनों स्कैमर धड़ाधड़ मोबाइल यूजर्स को भेज रहे हैं। इसकी वजह से जागरूकता के अभाव में देशभर में बढ़े पैमाने पर सरकारी/गैर सरकारी कर्मचारियों के बैंक अकाउंट में सेंध लगने का खतरा पैदा हो गया है। साथ ही मोबाइल भी हैक हो सकता है।

दिल्ली समेत देश के छोटे बड़े शहरों में पुलिस के पास तमाम शिकायतें पहुंच रही हैं, जिसकी वजह से लगभग हर राज्य की पुलिस को अपने नागरिकों के लिए अलर्ट एडवाइजरी जारी करनी पड़ रही है। इसी कड़ी में शुक्रवार को गृह मंत्रालय की I4c और साइबर यूनिट ने भी एडवाइजरी जारी की है। इसमें बताया गया है कि 'सरकारी कर्मचारियों को वट्सऐप पर मेसेज भेजकर कहा जा रहा है 8वें वेतन आयोग लागू होने पर उनकी सैलरी कितनी होगी, यह जानने के लिए एक APK फाइल डाउनलोड करें। इसके नाम पर लोगों का बैंक अकाउंट खाली हो रहा है।

क्या है Apk.फाइल डाउनलोड स्कैम

- APK (Android Package Kit) से नए एप ट्रेंड के स्कैम हो रहे हैं। पुलिस का कहना है कि APK एक थर्ड पार्टी ऐप के तौर पर इस्तेमाल या इंस्टॉल कराया जाता है। अगर आप प्ले स्टोर के बजाय किसी अन्य जगह से APK को डाउनलोड करके इंस्टॉल करते हैं तो उससे आपके मोबाइल में वायरस और स्पैमिंग का खतरा बढ़ जाता है। क्योंकि यह कोई नहीं जानता कि उस एप्लीकेशन को किस मकसद से बनाया गया है, और वह क्या-क्या डेटा अपना चुरा सकता है। अगर आपको कोई APK फाइल मिलती है, तो उसे बिल्कुल भी डाउनलोड न करें। अनजान लिंक या फाइल डाउनलोड से खतरा है। ओटीपी, बैंक डिटेल, पासवर्ड सब उनके हाथ में चला जाता है।

पुलिस की पब्लिक को सलाह

- 1. सरकार कभी भी वेतन आयोग से जुड़ी जानकारी Apk. फाइल या निजी लिंक के जरिए नहीं भेजती
- 2. अगर किसी को ऐसा मेसेज आए तो उसे तुरंत डिलीट करें और किसी भी लिंक पर क्लिक न करें
- 3. अगर गलती से Apk. डाउनलोड हो जाए तो तुरंत फाइल मैनेजर से जाकर अनइंस्टॉल कर दें
- 4. अपने बैंक अकाउंट के ट्रांजैक्शन को होल्ड कर दें, किसी को भी OTP, बैंक डिटेल या स्क्रीन एक्सेस साझा न करें
- 5. सैलरी, पेंशन या पे-कमीशन की आधिकारिक जानकारी सिर्फ सरकारी वेबसाइट https://8cpc.gov.in/ पर ही देखें।
- 6. अगर स्कैम का शिकार हो जाते हैं तो पुलिस को सूचना दें, साइबर हेल्पलाइन 1930 पर कॉल करें।

गाड़ी हटाने के विवाद में हुई हवाई फायरिंग

■ NBT रिपोर्ट, नई दिल्ली: साउथ ईस्ट डिस्ट्रिक्ट के ईस्ट ऑफ कैलाश इलाके में पार्किंग को लेकर शुरू हुआ विवाद रविवार शाम हवाई फायरिंग तक पहुंच गया। आरोपियों ने पीड़ित को डराने के लिए DDA मार्केट स्थित फ्लैक्स में उसे बैठे देखकर धमकी देते हुए दो राउंड फायरिंग की और मौके से फरार हो गए। मामले की सूचना मिलने के बाद पहुंची अमर कॉलोनी थाना पुलिस ने आरोपियों के खिलाफ मामला दर्ज कर जांच शुरू कर दी है।

पड़ोसी पर है आरोप, पुलिस कर रही जांच

पुलिस सूत्रों के अनुसार मोहम्मद अंजर (24) परिवार के साथ ईस्ट ऑफ कैलाश, डबल स्टोरी फ्लैट्स में रहते हैं।

द्वारका में अवैध शराब की खेप पकड़ी, अरेस्ट

■ NBT न्यूज, द्वारका: द्वारका जिला की एंटी नारकोटिक्स सेल की टीम ने शराब तस्करी के एक बड़े मामले का खुलासा करते हुए एक आरोपी को गिरफ्तार किया है। आरोपी के कब्जे से 6500 क्वॉर्टर और 193 बोतल शराब बरामद की गई है। पुलिस ने शराब ले जा रहे ऐप्पे को भी जब्त कर लिया है। गिरफ्तार आरोपी की पहचान संजय उर्फ सचिन के रूप में हुई है। डीसीपी द्वारका अंकित सिंह ने बताया कि आरोपी के खिलाफ उत्तम नगर थाना में एक्साइज एक्ट के तहत मामला दर्ज किया गया है।

6500 क्वॉर्टर और 193 बोतल बरामद

एडेलवाइस एसेट रिकंस्ट्रक्शन कंपनी लिमिटेड

Edelweiss Asset Reconstruction

सिन - U67100MH2007PLC174759

पंजीकृत कार्यालय: एडेलवाईस हाउस, ऑफ कॉपरेज रोड, कलिना,मुंबई ४०००९८, ९१ २२ ४९८३ ०९००

परिशिष्ट IV-A | [नियम ८(६) का प्रावधान देखें

अचल संपत्ति की बिक्री के लिए ई-नीलामी बिक्री सूचना

वित्तीय हित (प्रवर्तन) नियम २००२ के प्रावधान ८ (६) के सपठित विपठित अनियमों के प्रतिभूतिकरण एवं पुर्नर्निर्माण तथा प्रतिभूति हित प्रवर्तन अधिनियम २००२ अंतर्गत अचल संपत्ति के ई-नीलामी बिक्रय हेतु सार्वजनिक सूचना।

एडेलवाइस सर्वसाधारण जन को सामान्य रूप से एवं कार्जदारों को विशेष रूप से सूचित किया जाता है कि नीचे वर्णित (प्रत्याभूत संपत्ति) अचल संपत्ति एडेलवाइस एसेट रिकंस्ट्रक्शन कंपनी लिमिटेड (ईएआरसी) ट्रस्टस एक्सी ३९७) (ईएआरसी) के ट्रस्टी के रूप में अपनी क्षमता में कार्यरत है के पास बंधक है एवं उसका अधिपत्य ईएआरसी के प्राधिकृत अधिकारी द्वारा दिनांक २८.०९.२०२२ को प्राप्त कर लिया गया था एवं जिसे ई-नीलामी एजेंसी मे. इंडियामार्ट टेक्नोलॉजिस लिमिटेड (अधिकृत टाइगर) द्वारा उनके वेबसाइट /पोर्टल https://edelweissarc.auctiontiger.net पर दि. २४.०२.२०२६ को दोपहर १२.०० बजे से ५.०० बजे के बीच दिनांक ५ दिवस के अवधि विस्तारण द्वारा, यदि ई-नीलामी बंद होने से पूर्व बोली की जाती है, माध्यम से ई-नीलामी द्वारा बिक्रय किया जाता है, प्रत्याभूत लेनदार क्रमशः लोढा डेवलपर्स लिमिटेड (कार्जदार), मेजेस्टिक गोल्फ सिटी प्रायवेट लिमिटेड (सहजामी/बंधककर्ता), भगवान फार्मास प्रायवेट लिमिटेड (सहजामी / बंधककर्ता), रमणीक सूरज प्रायवेट लिमिटेड (सहजामी/बंधककर्ता), विश्वास पैलेसीयो लिमिटेड (सहजामी/ बंधककर्ता), एनके बिल्डवेल प्रायवेट लिमिटेड (सहजामी/बंधककर्ता), लोढा आयकॉन इंफ्राटेकोट प्रायवेट लिमिटेड (सहजामी/बंधककर्ता) एस.ए.बिल्डवेल प्रायवेट लिमिटेड (सहजामी/बंधककर्ता), लोढा सीमा लिमिटेड (सहजामी / बंधककर्ता), कोस्टेट फार्मास प्रायवेट लिमिटेड (सहजामी/बंधककर्ता), नयन लोढा (व्यक्तिगत जमानतदार), विमल लोढा (व्यक्तिगत जमानतदार), नीरज लोढा (व्यक्तिगत जमानतदार) से इंएआरसी को देय अग्रगामी ब्याज, लागत तथा अन्य सहित इंएआरसी को २१.०८.२०२५ को देय **रु. १६७७,५२,८५,८०७/- (रुपए एक हजार छः सौ सत्तर करोड़ बावन लाख पिचानी हजार आठ सौ सात केवल)** के कुल राशि की वसूली हेतु जहां है, जैसा है तथा जैसा भी हो आधार पर ई-नीलामी के माध्यम से विक्रय कर दिया जाएगा।

ई-नीलामी में सही नई संपत्ति का विस्तृत विवरण,आरक्षित मूल्य एवं बयाना राशि का विवरण इस प्रकार है-

(करोड़ रुपए में)

अचल संपत्ति का विवरण	आरक्षित मूल्य	बयाना राशि जमा
नीलामी में कुल प्रमोय का हिस्सा ३.२९ बराबर ०३ मात्रा है, जो ३३.२७ एकड़ के बराबर है, जैसा कि नीचे बताया गया है – एवं दी गई टेबल में गांव हमीरपुर तहसील और जिला गुड़गांव, हरियाणा के रेकेब्ड रिकॉर्ड में मौजूद २६१ कलात ०२ मात्रा (लगभग ३२.९३७ एकड़ के बराबर) प्रमोय का पूरा टुकड़ा और उसका पूरा मौजूदा और भविष्य का स्वरूप बताया गया है।	८२.१३	८.२१३

क्रमांक	गांव	खसरा क्रमांक	खाता क्रमांक	रेकट / किला क्रमांक	के	एम
१	हमीरपुर	८८	१०१	१//१७	१	१९
२				१//२४	७	१०
३				१//२५	८	०
४				३//६	८	०
५				३//१२	८	०
६				३//१३	८	०
७				३//१४	८	०
८				३//३५	८	०
९				३//३६	८	०
१०				३//३७	८	०
११				३//३८	८	०
१२				३//३९	८	०
१३				३//४२	८	०
१४				३//४३	८	०
१५				३२//१	८	०
१६				३२//७	८	०
१७				३३//८/२	१	७
१८				३३//९/१	९	०
१९				३३//९/२	२	०
२०				३३//१०	७	१८
२१				३३//११	३	१२
२२				३३//१२	८	०
२३				३७//१८/२	९	१३
२४				३७//१९	९	१४
२५				३४//२३	७	१३
२६				३४//२४	८	०
२७				३४//२५	८	०
२८				३३//४	१	५
२९				३३//५	७	७
३०				३३//९	२	०
३१				३४//४	९	१०
३२				३९//९/१	२	१९
३३				३९//३५/२	१	८
३४				३९//३२	८	०
३५				३९//३३	८	०
३६				३५//१	८	०
३७				३५//२	८	०
३८				३५//३/१	९	३
३९				३५//३/२	१	१९
४०				३५//९	८	०
४१		९२	७४	३९//३९/१	१	८
				कुल भूमि क्षेत्रफल	२५१	१८१
				अर्जित	२९१	२

३२.९३७५ एकड़

गांव दी गई टेबल में गांव हमीरपुर और खेमाखास, तहसील और जिला गुड़गांव, हरियाणा के रेकेब्ड रिकॉर्ड में मौजूद ८५ कलात ०१ मात्रा (लगभग १०.५३१ एकड़ के बराबर) प्रमोय का पूरा टुकड़ा और उसका पूरा मौजूदा और भविष्य का स्वरूप बताया गया है।

क्रमांक	गांव	खसरा क्रमांक	खाता क्रमांक	रेकट / किला क्रमांक	के	एम
१	हमीरपुर	९२	१०५	१६//२५/२	१	८
२				१२//६/२	५	४
३				१२//७/१	२	१३
४				१२//८/१	२	१३
५				१२//९/१	२	१३
६				१२//१०/१	२	१३
७				१२//१०/२	२	१३
८				१२//१८/२	२	१३
९				१२//१९/१/२	२	१३
१०				१०//२०/१/२	१	०
				कुल भूमि क्षेत्रफल	१७	११२
				अर्जित	२२	१२

२.८१५ एकड़

क्रमांक	गांव	खसरा क्रमांक	खाता क्रमांक	रेकट / किला क्रमांक	के	एम
१	खेमाखास			४//२२	७	८
				कुल भूमि क्षेत्रफल	७	८

अर्जित ०.९३५ एकड़

क्रमांक	गांव	खसरा क्रमांक	खाता क्रमांक	किला क्रमांक	के	एम
१	खेमाखास			४//२४/२	२	०
				४//२५/२	२	०
				१२//१/१	३	२
				१२//७/२	४	८
				कुल भूमि क्षेत्रफल	११	१०

अर्जित १.४३७५ एकड़

क्रमांक	गांव	खसरा क्रमांक	खाता क्रमांक	रेकट / किला क्रमांक	के	एम
१	खेमाखास			४//२२	८	२
				कुल भूमि क्षेत्रफल	८	२

अर्जित १.०१२५ एकड़

क्रमांक	गांव	खसरा क्रमांक	खाता क्रमांक	रेकट / किला क्रमांक	के	एम
१	हमीरपुर	७३	८३	१०//११/२	२	८
		६८	७८	१०//२२/१	२	८
				कुल भूमि क्षेत्रफल	४	१६
				अर्जित		०.६०० एकड़

क्रमांक	गांव	खसरा क्रमांक	खाता क्रमांक	रेकट / किला क्रमांक	के	एम
१	हमीरपुर	६६	७६	१६//२/१	२	८
२				१६//७/१	२	१३
३				१६//८/१	२	१३
४				१६//९/१	२	१३
				कुल भूमि क्षेत्रफल	८	४७
				अर्जित	१०	७

१.२१३० एकड़

कुल जमीन का परिमा ४४.२६८० एकड़ (लगभग) है। प्रॉपर्टी विक्रयन पैलेसीयो लिमिटेड के पास गिरवी रखी हुई है और उसके मालिकाना हक में है, जिसे पहले रेडका सेल लिमिटेड के नाम से जाना जाता था।

ई-नीलामी की समय-सीमा

कार्यान्वयन तिथि/समय :- २५.०२.२०२६ को सुबह ११ बजे से शाम ४ बजे के बीच | हस्तांतरण समाप्ति :-२०.०३.२०२६ को शाम ५:०० बजे से पहले मुंबई में अधिकृत लेखा

बोली दस्तावेज खरीद:- २०.०३.२०२६ को शाम ५:०० बजे तक या उससे पहले पूरी के ईमेल पर अग्रेषित द्वारा

धरोहर जमा करने की अंतिम तिथि:- २३.०३.२०२६ को दोपहर ३:०० बजे तक | बोली दस्तावेज जमा करने की अंतिम तिथि:- २३.०३.२०२६ को शाम ५:०० बजे तक

ई-नीलामी प्रारंभ :- २४.०३.२०२६ को दोपहर १२ बजे से दोपहर १:०० बजे तक

बैंक विवरण :- खाता नाम: ईएआरसी ट्रस्ट एक्सी-३९७, बैंक का नाम:- आईसीआईसीआई बैंक खाता संख्या:-०००४०५११६२५४, आईएफएससी कोड संख्या:- आईसीआई०००००४, बैंक शाखा:- नरीमन पॉइंट

प्राधिकृत अधिकारी विवरण:- meghraj.deshmukh@edelweissarc.in, मोबाइल:- +९१ ७८०९६४२५३४

प्रतिनिधित्व ईमेल एवं संपर्क :- ruchi.shah@edelweissarc.in, varinder.kumar@edelweissarc.in

यह सूचित किया जाता है कि १३.०२.२०२६ को सिक्योरिटाइजेशन एण्डरीकंशन ऑफ फाइनेंशियल एसेट्स एण्ड एनफोर्समेंट ऑफ सिक्योरिटी इंटरेस्ट के अधीन, ऐडेलवाइस एसेट रिकंस्ट्रक्शन कंपनी लिमिटेड एवं ट्रस्टीज के अधीन होगी। ई-नीलामी बिक्री के विस्तृत विवरणों और शर्तों के लिए, कृपया EARC की वेबसाइट **www.edelweissarc.in/Propertysale** पर दिए गए लिंक का संदर्भ लें।

दिनांक: १८.०२.२०२६
स्थान: मुंबई

प्राधिकृत अधिकारी
फोन नंबर: +९१ ७८०९६४२५३४

SHORT TERM TENDER NOTICE

Sealed tenders are hereby invited from eligible agencies/firms for deployment of **Manpower for the work of CENSUS-2026-27** on contract basis for a period of **18 (Eighteen) Months.**

Post Name & Number of Posts

Post Name	Number of Posts	Qualification
Technical Assistant	05 (Five)	Working knowledge of computer. Preferably with experience
Multi-Tasking Staff (MTS)	01 (One)	----------

Schedule for Invitation of Bids

Particulars	Details
Last Date for Submission of Tender	23-02-2026
Date & Time of Opening of Tender	24-02-2026 at 04:00 P.M.
Place of Submitting/Opening of Tender	Office of the District Statistical Office 4th Floor, Mini Secretariat, **Faridabad**

Additional Terms & Conditions (ATC)

1. The Maximum monthly remuneration for Technical Assistant will be Rs. 25000/- per month and for MTS will be Rs. 18000/- per month. Apart from this amount, no other financial assistance with respect to this manpower will be provided by the Government of India. Further added that services of this manpower will be for maximum period of 18 months.
2. The bidder must possess a valid **PSARA License** issued by the competent authority of Haryana. Non-submission shall lead to outright rejection of the bid.
3. The bidder must have active and valid **EPF, ESI and GST registrations** of Haryana State. Bids without Haryana-based statutory registrations shall be treated as non-responsive.
4. The bidder must have its **registered Head Office located in the State of Haryana.** Documentary proof must be submitted along with the bid.
5. The bidder must have successfully executed minimum **three (03) similar manpower service contracts** at Central/State Government level, such as Central/ State Government Departments / Central PSUs / Autonomous Bodies under Central/State Government. Copies of relevant work orders and completion certificates must be uploaded with the bid. Non-compliance shall result in rejection.
6. The bidder must possess valid **ISO Certifications,** namely :
   - O ISO 9001
   - O ISO 14001:2015
   - O ISO 45001:2018

   Non-submission of any of the above ISO certificates shall result in rejection of the bid.
7. The bidder shall submit a **Non-Blacklisting/Non-Banning Undertaking on ₹100/- non-judicial stamp paper,** duly signed and stamped.
8. The original ₹100/- stamp paper Non-Blacklisting Undertaking must be submitted to the Consignee / Procuring Entity at least **02 (Two) days prior to the Bid Opening Date.** Failure to submit within stipulated time shall lead to rejection.
9. All documents submitted with the bid must be **self-attested, legible, and valid as on the date of bid opening.**
10. The Procuring Entity reserves the right to **verify submitted documents at any stage** of the tender process. Submission of any false, misleading, or forged document shall result in rejection of the bid and further action as per applicable rules.
11. The bidder shall submit a **Brief Company Profile** along with an undertaking confirming quotation of minimum service charges as per GeM guidelines and payment of wages strictly as per applicable Government Minimum Wages. Non-submission shall lead to rejection.
12. Priority shall be given to manpower possessing relevant technical qualifications, experience, and skills suitable for Census-2026-27 related work.
13. Remaining T&C will be informed at the time of agreement.

General Conditions

- The Procuring Entity reserves the right to **accept or reject any or all bids** without assigning any reason thereof.
- The decision of the Procuring Entity shall be final and binding on all bidders.

for Deputy Commissioner
Faridabad.

Issued through DPR Haryana Advt No. 4309/17/02/2026

बार प्रधान ने दी शिकायत

विधायक और उनके भाई पर वकीलों को धमकाने का आरोप

AI Image

विधायक मामन खान, उनके समर्थकों के खिलाफ बार प्रधान ने पुलिस को दी शिकायत

■ NBT न्यूज, नूंह

फिरोजपुर झिरका से कांग्रेस विधायक मामन खान एक बार फिर मुश्किलों में आ गए हैं। इस बार विधायक, उनके भाई और समर्थकों पर अधिवक्ताओं को कोर्ट में पेशी के दौरान धमकाने का आरोप लगा है। बार संगठन के प्रधान ने विधायक सहित 8-10 लोगों के खिलाफ पुलिस को शिकायत देकर कार्रवाई की मांग की है। नूंह शहर थाना प्रभारी जितेंद्र सिंह ने बताया कि दोनों पक्षों की शिकायतें मिली हैं। मामले की जांच की जा रही है और तथ्यों के आधार पर आगे की कानूनी कार्रवाई की जाएगी।

जानकारी के अनुसार, यह विवाद सोशल मीडिया पर शुरू हुआ था। सोमवार को जब विधायक मामन खान, उनके भाई फैजू सहित अन्य समर्थक कोर्ट में पेशी के लिए पहुंचे तो वहीं पर माहौल तनावपूर्ण हालात में बदल गया। बार असोसिएशन नूंह के पदाधिकारियों और कुछ बाहरी व्यक्तियों के बीच कहासुनी के बाद मामला धक्का-मुक्की तक पहुंच गया। घटना के बाद दोनों पक्षों ने शहर थाना नूंह में लिखित शिकायत देकर कार्रवाई की मांग की है।

पुलिस को दी शिकायत में पिनगवां थाना क्षेत्र के गांव खजानीकला निवासी शौकत ने आरोप लगाया कि वह अपनी पेशी के सिलसिले में कोर्ट आए थे। इसी दौरान बार असोसिएशन के प्रधान एडवोकेट मकसूद खान, हिदायत वकील, किफायत वकील और अन्य वकीलों ने कोर्ट रूम के बाहर उन्हें घेर लिया और मारपीट की।

बार असोसिएशन प्रधान एडवोकेट मकसूद खान ने पलटवार करते हुए फिरोजपुर झिरका से कांग्रेस विधायक मामन खान, उनके भाई फैजू खान, शौकत अली और अन्य लोगों पर बदसलूकी व हाथापाई का आरोप लगाया है। उन्होंने बताया कि हमला के बाद वो घबरा गए थे। प्रधान का आरोप है कि जब बातचीत चल रही थी उसी दौरान मामन खान तैश में आ गए और अपने समर्थकों के साथ वकीलों को धमकाने लगे।

विवाद से कोई संबंध नहीं: विधायक

इस मामले में विधायक मामन खान ने कहा कि वह कोर्ट में अपनी तारीख पर गए थे, उनका इस विवाद से कोई संबंध नहीं है। उन्होंने बताया कि बाहर कुछ लोगों के बीच कहासुनी हो रही थी, जिसे शांत कराने के बाद वह वहां से चले गए थे। बाद में उन्हें धक्का-मुक्की की जानकारी मिली। उन्होंने आरोपों को निराधार बताया है।

रेल भूमि विकास प्राधिकरण

(रेल मंत्रालय, भारत सरकार का सांविधिक प्राधिकरण)
यूनिट सं. २०८-बी, ट्रेड टावर, कनॉट प्लेस टावर – II, कीचनवाली मिलिंग, अजमेरी गेट, नई दिल्ली-110002

रेल भूमि विकास प्राधिकरण

ई–निविदा के माध्यम से प्रस्ताव हेतु अनुरोध
(आरएफपी सूचना सं. आरएलडीए/आरएफपी/सीडी–18 ऑफ 2026 दिनांक 28.01.2026)

पूर्वोत्तर रेलवे के उत्तरांचल में स्थित रामनगर रेलवे स्टेशन यार्ड में रेलवे भूमि के (लगभग) 13,625 वर्ग मीटर क्षेत्रफल को वाणिज्यिक विकास के लिए 60 वर्षों की पट्टा अवधि पर देने हेतु

स्थान	लगभग क्षेत्रफल	बोली दस्तावेज शुल्क	आरक्षित मूल्य (एनपीवी के संदर्भ में)	राजस्व का हिस्सा %
रामनगर, उत्तराखंड	13,625 वर्ग मी.	रु. 29,500/– (@18% जीएसटी सहित)	रु. 28 करोड़	7.50%

ऑनलाइन तथा ऑफलाइन प्री–बिड मीटिंग: 20 फरवरी, 2026 को 12:00 बजे।
(ऑनलाइन तथा ऑफलाइन प्री–बिड मीटिंग से सम्बन्धित विवरण के लिए कृपया संयुक्त महाप्रबंधक/परियोजना–3 से सम्पर्क करें)

ऑनलाइन ई–बोली जमा करने की अंतिम तिथि व समय: 24.03.2026 को 15:00 बजे तक।

परियोजना की अधिक जानकारी के लिए कृपया हमारी वेबसाइट https://rlda.indianrailways.gov.in या ई–प्रोक्योरमेंट पोर्टल https://www.tenderwizard.in/RLDA पर सीधे 'ई–टेंडर' देखें।

किसी भी स्पष्टीकरण के लिए कृपया निम्नलिखित अधिकारियों से सम्पर्क करें:–

महाप्रबंधक/निविदा/आरएलडीए मो.: 9220937333 gmtenderlda@gmail.com	संयुक्त महाप्रबंधक/पी–3 मो.: 7678149900 dgm_p3@rlda.railnet.gov.in	स्थल हेतु सलाहकार: मेसर्स ईएंडवाई श्री ज्योति रंजन जेना मो.: 9650075233 jyotiranjan.jena@in.ey.com	ई–बोली पूछताछ हेतु:– श्री सूरज सिंह मो.: 9599653865 suraj@tenderwizard.com

नोट: कोई भी शुद्धिपत्र या परिशिष्ट केवल उपरोक्त वेबसाइटों पर प्रकाशित किया जाएगा। संयुक्त महाप्रबंधक/निविदा, दिनांक, (मो.) 9711305031

हत्या को लूट में बदलने की रची थी साजिश

अविनीत नरूला, इन्फ्रा: शहर में गर्मवती बैंककर्मी की हत्या के मामले में कई खुलासे हुए हैं। पता चला है कि हत्या को लूट में बदलने की पति ने साजिश रची थी। 14 फरवरी को वेलेंटाइंस डे मनाने के बाद अगले दिन नवविवाहिता का पति अपनी कार में सुनहरे सपने दिखाता हुआ उसके मायके हांसी से गुड़गांव के लिए चल था।

प्रेग्नेंट बैंककर्मी की हत्या का मामला

वहां झज्जर के बाटली कस्बे के पास ही बीच सड़क उसने उसी पत्नी की हत्या कर दी। मामला रविंदर शाम का है। आरोपी ने खुद को पाक साफ साबित करने के लिए लूट का ड्रामा भी रचा, लेकिन वह ज्यादा देर तक नहीं चला। उसके अपनी बैंक कर्मी पत्नी की हत्या का अपराध स्वीकार कर लिया। बाटली थाने में थाना प्रभारी सुरेश कुमार ने बताया कि फिलहाल आरोपी ने अपना अपराध स्वीकार कर लिया है और पुलिस रिमांड पर ही इस पूरे घटनाक्रम से पर्दा उठ पाएगा।

CCI NG 3.7 Product: NBTDelhiBS PubDate: 18-02-2026 Zone: Gurgaon Edition: 1 Page: NBTGRP7 User: sachin.saini@timesofindia.com Time: 02-17-2026 20:30 Color:

WhatsApp भारत के छोटे-छोटे बिज़नेस को नई ऊँचाइयों को छूने में, उनकी मदद कर रहा है.

WhatsApp बिज़नेस टूल्स की मदद से कम खर्च में **46%** ज़्यादा कस्टमर मैसेजेस मिलने पर, The Little Farm Co. का काम बढ़ रहा है.

लगभग **200,000** भारतीय विज्ञापनदाता WhatsApp के ज़रिये ग्राहकों से जुड़ने के लिए Facebook और Instagram पर विज्ञापनों का उपयोग करते हैं.

whatsapp.com/impact पर जानें कि WhatsApp आपके जैसे बिज़नेस की मदद कैसे कर सकता है

WhatsApp

TIMES interact
Connecting People, Connecting Needs.
To book your ad
Logon to: ads.timesofindia.com
or Call: 18001205474 (Toll Free)
Scan QR Code

jobs

DAV PUBLIC SCHOOL
Sector -14, 49 & 10A, Gurugram
Ph.: 0124-4081594, 4255976, 7290055777 (Sec-14)
Ph.: 4255975, 4227865 (Sec-49)
website: www.dav14gurgaon.com & www.dav49gurugram.org
Managed by DAV College Managing Committee, New Delhi – 55
Session: 2026-27

Applications are invited from **DAV CBT 2026 qualified candidates** with Provisional Eligibility Card for the following posts:

1. **PGT** : Math, Commerce, Physical Education **(For Sector 14)**; English **(For Sec 49)**
2. **TGT** : English & Computer Science **(For Sec 14 & 49)**; Science & Social Science **(Sec-14)**
3. **PRT** : Social Science, Dance **(For Sec-14 & Sec-10A)** English **(For Sec-49 & 10A)**, Hindi **(For Sec-14, 49 & 10A)** Math **(For Sec-14)**, Computer Science & Painting **(For Sec-49)**
   *Only female candidates for all PRT Posts
4. **COUNSELLOR / WELLNESS TEACHER** : (Female candidate only) **(For Sec-14, 49 & 10A)**
5. **NURSERY TEACHER** : (Female candidate only) **(For Sec-14, 49 & 10A)**
6. **PRT** : Physical Education (Sports Teacher) **(For Sec-14)**

Minimum Qualifications:
***PGT** - Post Graduate in subject and B.Ed. with min.50% marks (English medium)
***TGT & PRT** - Post Graduate/Graduate in subject concerned & B.Ed. with min.50% marks and CTET/HTET (English medium)
***Nursery Teacher** - Graduate and NTT from recognized Institute/ University

7. **LDC (Accounts)** **(For Sec-14 & 10A)**
8. **LDC (Administration)** **(For Sec-14, 49 & 10A)**
9. **Library Assistant** **(Sec-49)**

Age Limit for above posts – Below 35 years (as on 01/01/2026). Upper age limit can be relaxed for the candidates with relevant experience.
For the following posts, CBT is not mandatory:

1. **TRANSPORT CARETAKER** (Graduate) (Ex-service man/ Retired person can also apply) **(Sec-14)**
2. **PART TIME SPORTS COACHES** **(For Sec-14 , 49 & 10A)** : Table Tennis, Basketball, Taekwondo, Yoga, Football, Badminton, Roller Skating, Chess, Netball, Handball, Band Master, Cricket, Hockey & Gymnastics

Final selection will be made on the basis of Demonstration & Subject/Panel Interview held at the school, subject to verification of P.E.C. and all original documents.
Candidates, who are dynamic, committed to their profession, proficient in the subject(s) and in written & spoken English should apply latest by **28.02.2026** on the prescribed application form available from the school website. Candidate to submit the filled form in person along with Original and attested photocopies of PEC 2026, Educational & Experience Certificates at **DAV Public School, Sector 14 or 49, Gurugram campus** between 9.00 am to 11.30 am on all working days. Payment is to be made by card only.
(For all posts applicants must possess minimum qualification as prescribed by CBSE/ DAV CMC)

PRINCIPAL

APEEJAY SCHOOL
Saket
J – Block, Saket, New Delhi-110017
011-29555208, 7303096826 www.apeejay.edu/saket

Requires

Primary In-Charge

The candidate must be a Post Graduate with B.Ed from a recognized institution with minimum 10 years of teaching experience, including 3 years as Primary in-charge in a reputed school.

PGT: Physics, Home Science, Psychology
TGT: Physics, Mathematics
PRT: General, Physical Education Teacher
Assistant Librarian
Pre-Primary Teaching Assistant

Applicants must possess minimum qualification and experience as prescribed by CBSE.

Interested candidates may apply online within 7 days from the date of this advertisement at **www.apeejay.edu/careers.**

– Principal

RAMJAS INTERNATIONAL SCHOOL
Sec-IV, R. K. Puram, New Delhi-22
Mob.: 9560197004 (CBSE Affiliation No. 2730020)

INVITES APPLICATIONS FOR THE FOLLOWING POSTS :
PGT - COMPUTER SCIENCE
PGT - SOCIOLOGY
PGT - CHEMISTRY
TGT - ENGLISH
TGT - HINDI & SANSKRIT
TGT - MUSIC
TGT - SCIENCE
TGT - MATHEMATICS
TGT - SOCIAL STUDIES
PRT - MATHS & SCIENCE
PRT - ENGLISH & SOCIAL STUDIES
PRT - DANCE TEACHER
ASSTT. TEACHER - CLASS-I & II
ASSTT. TEACHER - NURSERY & KG
YOGA TEACHER
LANGUAGE TEACHERS (PART TIME) FOR SPANISH, GERMAN, MANDARIN
CAREER COUNSELLOR (PART TIME)
SPECIAL EDUCATOR-CUM-COUNSELLOR

Age, Salary & Qualification as per rules. Preference will be given to experienced candidates with public school background who are fluent in English, well versed in Computers & Co-Curricular activities, capable of taking Online Classes.
Candidates to apply on prescribed form available on the school website www.ramjasschoolrkpuram.com with Payment of Rs. 350/- (Handling Charges). Hard copy of form to be submitted at school reception between 10 am to 1 pm on working days within 10 days. HR/CRC

Readers are recommended to make appropriate enquires and seek appropriate advice before sending money, incurring any expenses, acting on medical recommendations or entering into any commitment in relation to any advertisement published in this publication. All creatives marked as Advertorial, Spotlight and Promotional Features are to be treated as Advertisements. The Times of India Group doesn't vouch for any claims made by the Advertisers of the products and services. The Printer, Publisher, Editor, and the owners of The Times of India Group publications shall not be held liable for any consequences, in the event such claims are not honoured by the Advertisers.

MAYUR PUBLIC SCHOOL
I.P. Extension, Delhi-92 Ph.: 22477676, 9958367731
E-Mail: mpsipcareer@gmail.com Web: mayurpublicschool.com

Require FEMALE trained, skilled, innovative & dynamic teachers for session 2026-27

1. **PGT:** English, Maths, Computer Science (Python)
2. **TGT:** English, Hindi & Science (Physics/Chemistry)
3. **PRT:** All subjects, Mother Teacher &Art & Craft
4. **Nursery Teachers:** Fluent knowledge of Phonics and Numeracy
5. **Academic Coordinators-Primary, Middle & Senior secondary Level** candidates must have teaching and administrative experience
6. **Special Educator, Tabla Teacher, Accountant & Receptionist**
7. **Part-Time:** Basketball, Lawn Tennis, Volleyball, Football Coaches
8. **Guest Lecturer:** Political Science, Sociology & Economics

Apply without delay through given Email and website or contact personally: 8 am to 3 pm.
only shortlisted candidates will be called for interview.
HR

GD GOENKA SCHOOL | East Delhi
Thrive. For Life.
(Under The Aegis of GD Goenka Group)

RECRUITMENT
ACADEMIC SESSION 2026-2027

Applications are invited from dynamic individuals with a minimum of five years of teaching experience in reputed public schools for the following positions:

1. **PGTs** - Physics, Accountancy
2. **TGTs** - Mathematics, Science, Social Science
3. **PRTs** - Science, S.ST., English, Fine Arts, Special Edu., Librarian
4. **NTTs & ATs** - Nursery & KG (with 2 years ECCE) and Class I & II
5. **Part-Time** - Career /Health and Wellness Counselor
6. **Administrative Office** - FoE, Accountant, Admin. Officer

Apply within 10 days using the prescribed form (available at school/website) on all working days from **9:00 a.m. to 1:30 p.m.**
Behind Karkardooma Metro Station, Karkardooma, Delhi-110092
Call : 7289680680; 7289650850
Website: www.gdgoenkaeastdelhi.com

GD GOENKA PUBLIC SCHOOL | GREATER NOIDA
Ranked No. 1 School Survey- Times of India
Plot No. HS-13, Swant Nagri, Sector-Tau, Near Part Chowk, Opp. J.P. Greens, Kamla Gate, Greater Noida UP
Mobile: +91-9821030013, 14, 9873600603

ACADEMICS / CO-CURRICULAR / ADMINISTRATION
SESSION 2026-2027

- Pre-Nursery & Nursery Teachers : (NTT/Montessori Trained)
- PRT : (All Subjects) • TGT : (All Subjects) • PGT : (All Subjects)
- Librarian, Special Educator/Counsellor - Psychology/Nursing Staff
- Dance Teachers (Western & Indian), Vocal and Instrumental Music Teachers, Craft and Swimming Teachers

Duly filled in application may be sent to school email ID: **jobs@gdgoenkanoida.edu.in**
Application form may be downloaded from the school website: **www.gdgoenkanoida.edu.in**

TAGORE INTERNATIONAL SCHOOL
E Block, East of Kailash, New Delhi -110 065
Tel No: 011-45087929, 41036517, E-mail: info.eok@tagoreint.com

Requires **trained, LADY STAFF** with excellent communication skills and minimum **FIVE years experience** in the subject, in recognised Institutions.

- **PGT – Psychology**
- **TGT – Social Science, Mathematics, Hindi**
- **Assistant Teacher Computer Science**
- **Assistant Teacher (Primary)**
- **Indian Music Teacher (Vocal)**
- **Art Teacher**

Send resume and latest photo via post / email within 7 days.

भर्ती
भर्ती-रिक्त पदों की स्थिति
अकादमिक
सामान्य

THE PINNACLE SCHOOL
Senior, Junior & Tiny Tots
(Recognized & Affiliated to CBSE)
D-Block, Panchsheel Enclave, New Delhi-110017.
011 - 41745518/ 41746318

APPLICATIONS ARE INVITED FOR THE FOLLOWING POSTS:
1. PGT (Sociology)
2. TGT (English, Hindi, Math, Soc.Sci., French, Sanskrit & Art)
3. PRT (All Subjects)
4. Special Educator & Yoga Instructor
5. Junior Accountant (Male)

Qualifications and Experience as per Govt. norms.
Deserving candidates having excellent communication skills may post their detailed resume with a recent photograph within 7 days to: tps.hrdelhi@gmail.com

MBS COLLEGE
Affiliated to GGSIPU, CSB & AICTE
Sec-4, Dwarka, New Delhi, Contact: 8376824371

REQUIRED FOR PROGRAMMES
B.Arch, BBA, BCA, B.Com (Hons.), B.Tech (CSE, AI&ML, ECE,CIVIL), B.Des (Interiors & Interaction) (Regular/contract/Visiting)

- Director
- HOD's
- Professor • Asso. Professor
- Assistant Professor
- Administrator
- Office Assistant
- Admission Counselor

Eligibility as per AICTE / COA. Pay Scale as per norms
Interested candidate send their resume on career@mbscollege.org

MONTFORT SCHOOL
Ashok Vihar, Delhi-110052
Ph: 011-42267094
montfortschooldelhi@live.com

Applications are invited for the post of:
1. Nursery Teacher (Diploma/ Certificate in Nursery Teacher Education Programme or B.Ed (Nursery)

Eligibility : Candidates having fluency in English and teaching experience shall be preferred. Age below 30 years.
Interested Candidates can send resume to school on or before 09.03.2026

MAMTA MODERN SR. SEC. SCHOOL
II BLOCK, VIKAS PURI, N D - 18
TEL.: 011-45614501 / 02

Invites applications for the following posts:
- PGT: Psychology
- TGT: Maths, Science, Hindi, Social Science, Computer, French, Sanskrit
- PRT: English, Maths, Science, Hindi
- AI Teacher
- Classical Dance Teacher
- Nurse
- Computer Hardware Technician

Note: Candidates having JBT/ B.Ed will given be preference for PRT.
Submit your resume to school reception
Salary no bar for deserving candidate.
mamtamodernvacancy@gmail.com
Principal

Shiv Vani M. S. S. School
(Affiliated to CBSE)
ISO 9001:2015 certified School
Mahavir Enclave, Palam-Dabri Road, Dwarka, New Delhi - 110045

Applications are invited from qualified CANDIDATES with minimum FIVE years of experience in recognized institutions for the following posts:
1. **PGT** : Political Science, English, Business Studies, Accountancy
2. **TGT** : English, Hindi, Sanskrit, Science, Social Science, Artificial Intelligence
3. **Assistant Teachers** - English, Hindi, Maths, Science, Art & Craft
4. **PET (Female)**
5. **Nursery Teachers (NTT)**
6. **Special Educator**
7. **Lab Assistant**
8. **Band Master (Brass)** - Retired from Armed Forces
9. **Dance Teacher (Indian Classical)**
10. **Receptionist (Female)** - Proficient in MS Office & ERP Systems.
11. **Accountant**
    - Candidates should possess excellent communication skills & computer knowledge.
    - Only shortlisted candidates will be called for interview.

Apply immediately with CV and photograph by post or email at.
shivvani1981@gmail.com
PRINCIPAL

BHAI PARMANAND VIDYA MANDIR
TEACHERS REQUIRED

Subject Knowledge | Technology Savvy
Content Delivery | Experienced
Communication Skills | Innovative
Fluency in English | Result Oriented

P.G.T	Mathematics, Psychology, Commerce, Fine Arts Sociology, Political Science, Home Science
T.G.T	English, Mathematics, Science Social Studies, Hindi, Sanskrit
P.R.T	Social Studies, Hindi, English, Science, Mathematics
Mother Teacher	NTT, Class I & II
Others	Counsellor, Dance Teacher, Art Teacher, Librarian, Graphic Design and Animation Instructor, Computer Teacher, Spoken English Coach, Table Tennis Coach, Badminton Coach, IT Assistant, Drama Teacher, Football Coach, Basketball Coach, Accounts Assistant, Transport Incharge

Suitable candidates will be paid lucrative salaries
CONTACT US: Surya Niketan, Anand Vihar, Delhi - 110092 | 011-41254347, 41254346 | www.bvmschool.in | Email - apply@bvmschool.in

URGENTLY REQUIRED | VACANCY ANNOUNCEMENT
INSTITUTE OF PUBLIC HEALTH & HYGIENE
RZ- A- 44, Mahipalpur, New Delhi-110037
Visit : www.iphh.in

The pioneer para-medical training providers since 1976, invites applications on Part/Full time basis. SALARY NO CONSTRAINT for suitable & deserving candidates.

(Minimum 2 Yrs teaching / working experience)
1. **Admission Counsellor** : Preference will be given to candidate with exp. in handling Admissions. 3 yrs. exp. in regular college.
2. **Medical Lab Tutor/ Instructor** : (Bsc MLT/ Msc MLT with exp. preferably as teaching faculty)
3. **Anatomist** : (Msc/PhD in Anatomy with relevant teaching experience.)
4. **Biochemist** : (Msc/ PhD in Biochemistry with relevant teaching exp.)
5. **Radiographer (Bsc Radiography/ MSc RIT** with relevant teaching experience)
6. **Optometrist** : (Bsc Optometry with relevant teaching exp.)
7. **Dialysis Technologist** : (BSc Dialysis with teaching exp.)
8. **Cath Lab Technician** : (BSc Cardiac Tech with relevant teaching experience)
9. **Pathologist** : MD/DCP with relevant teaching experience (Part Time)

Send your updated CV on hriphh@gmail.com

vivekanand INTERNATIONAL SCHOOL
(Sr. Sec. Recognised & Affiliated to CBSE)
LR EXTN., PATPARGANJ, DELHI-110092
+91 9999422597, 9999422598 career@vivekanandinternationalschool.com

Invites online applications for enthusiastic, trained, creative and passionate female teachers with strong communication skills & having minimum 2 years of experience. Applicants must have fluency in English and computer knowledge for the following posts:

1. PGT- Economics, Accounts, English, Business studies, Psychology, Physical Education, Physics, Maths, Chemistry
2. TGT- French, English, Hindi, Social Studies, Sanskrit, Science, Maths
3. Special Educator
4. PRT-All Subjects
5. Activity-Yoga, Dance, Music, Graphic Designer
6. Front Desk Executive

Please submit the resume with a passport size photograph through email or at the school Reception between 9 am to 1 pm on all working days within 10 days.

SRI KRISHNA PUBLIC SR. SEC. SCHOOL
212, Paprawat Road, Najafgarh New Delhi - 110043
Ph.: 8810206698, 9971358355

Requires trained & exp. teachers, Academic Coordinator (For Primary) with minimum 5yrs experience

PRTs
TGT
Social Studies-(Specifically for Class 9-10th), English-(Specifically for Class 6-8th), Sanskrit, Science
Physical Education Teacher (P.E.T-TGT)- (Female)
Receptionist/Accounts | Librarian(Female)
Walk in Interview on 22/02/2026 (Sunday) between 9 am to12.00 noon
Apply with complete resume to skssnajafgarh@yahoo.co.in

CHHOTU RAM PUBLIC SCHOOL (SENIOR SECONDARY)
BAKHTAWAR PUR, DELHI-110036
Email: crpsdelhi@yahoo.com
crpsdelhi@gmail.com

REQUIRES
PGTs: PHYSICS, CHEMISTRY, ECONOMICS, GEOGRAPHY & PHYSICAL EDUCATION TEACHER
TGTs: HINDI, PHYSICAL EDUCATION TEACHER
PRTs: DRAWING & PHYSICAL EDUCATION TEACHER
LAB ASSISTANT & ABACUS

Interested candidate (Male/Female) walk in for interview on 21-02-2026 (Saturday) and 22-02-2026 (Sunday) from 10:00A.M. to 02:00 P.M.

Note: School transport facility is available from Rohini & Narela, Delhi.

GURUGRAM GLOBAL HEIGHTS SCHOOL
CBSE Affiliation No.:531972
BPTP Amstoria, Sec -102, Gurugram, Haryana (Dwarka Expressway)

REQUIRES
Experienced Teachers having prescribed qualifications & Excellent Communication Skills.
PGT's : Chemistry, Physics, Biology, Pol. Sci., History, Legal Studies, Geography, Phy. Edu., Hindi, Comp. Sci., AI, Economic, Psychology, Mathematics, English.
TGT's : English, Hindi, Maths, Science, Social Studies, Information Technology, AI, Sanskrit, Art & Craft, Library, Science, STEM & Robotics Lab Faculty, German & French Teacher.
PRT's : All Subjects
- **Theater Teacher**
- **Science & Computer Lab Asst., Counsellor, Special Educator**

Candidates residing at / in the neighbourhood, Dwarka Expressway, Dwarka & Gurugram will be preferred.
Apply latest by Saturday, 28th February on the following Email id and school website :
hr@gghschool.com
https://www.gghschool.com/career/
Mob: 9821792179

GD GOENKA SCHOOL
Thrive. For Life.
MUNDKA DELHI
www.gdgoenkamundka.com

Female Staff Only
DIGITAL MARKETING
TGT SCIENCE
TGT ENGLISH + FRENCH
PRT HINDI & SANSKRIT
ART & CRAFT
MUSIC INSTRUMENTAL
ICT - LAB ASSISTANT
PRT - ALL SUBJECTS
PRE PRIMARY TEACHER
LAB ASSISTANT
PRE PRIMARY COORDINATOR
SENIOR COORDINATOR

Send your CV at jobs@gdgoenkamundka.com or whatsapp at 9319885504, 9319885501
(Opp. Metro Pillar No. 467) Mundka, New Delhi-41

TESWS RAMAKRISHNA SR. SEC. SCHOOL
M-Block, Vikas Puri, New Delhi-18
Ph: 25556987, 25526748, 9711854541

REQUIRES EXPERIENCED TEACHERS (FEMALE)
PGT – Physics, Economics, Political Science, Psychology
TGT – English, Science, Social Science, Sanskrit, Art & Craft
PRT – English, Science, Computers, PRT (Gen.)
NURSERY TEACHER
SPECIAL EDUCATOR
(Having experience of working with specially abled children)
(FOR TEACHER TRAINING INSTITUTE)
PRINCIPAL
PGT – Sociology, Hindi - (M.A.- M.ed.) - Maths, Science (M.SC. – M.ed.) - Fine Art - (M.F.A.)
LIBRARIAN
Qualification as per Govt. rules. Interested candidates may apply on the prescribed form with photocopies of Certificates & Photograph between 9.00 am to 2.00 pm on any working day latest by 21-02-2026
Email: rksvkp@gmail.com

TRINITY INSTITUTE OF PROFESSIONAL STUDIES SECTOR-9, DWARKA
(Affiliated to GGSIPU & Approved by BCI, Delhi)
APPLICATIONS ARE INVITED FOR THE POSITION
- MANAGER TO CHAIRMAN
- ADMISSION COUNSELLORS
- TELE CALLERS
- DIGITAL MARKETING SPECIALIST
- SOCIAL MEDIA & WEBSITE MANAGER

Apply at: Email: hr@tips.edu.in
Invitemetips@gmail.com
Contact: 8053822/22, 9310911710

S. R. CENTURY PUBLIC SCHOOL
Metro Pillar No.812, Main Rohtak Road, Bahadurgarh-124507
Applications are invited for the following posts for the session 2026-27

PGT: PHYSICS, CHEMISTRY, MATHEMATICS, ECONOMICS, COMPUTER, HISTORY, POLITICAL SCIENCE, PSYCHOLOGY, GEOGRAPHY
TGT: SOCIAL SCIENCE, SCIENCE, HINDI, MATHEMATICS, SANSKRIT, ENGLISH
PRT: MOTHER TEACHER, DANCE TEACHER
COACH: BOXING, SWIMMING, FOOTBALL, CRICKET, SHOOTING
ART TEACHER, NTT, ACCOUNTANT, OFFICE STAFF

Interested candidates may send their latest Resume with photograph within 7 days at **srcentury@yahoo.com**
Shortlisted candidates will be called for Interview. Fluency in English is a must.

APEEJAY INTERNATIONAL SCHOOL
Greater Noida
1, Institutional Area, Surajpur-Kasna Road
91-120-2322010, 9319500188
www.apeejay.edu/intl/

Requires

PPRT	**TGT:** English
PRT: Mother Teacher (Grade I & II)	
Special Educator	Secretarial Assistant

Applicants must possess minimum qualification and experience as prescribed by CBSE.
Interested candidates may apply online within 7 days from the date of this advertisement at **www.apeejay.edu/careers.**
– Principal

REMAL PUBLIC SCHOOL
Block A-2, Sec-3, Rohini, Delhi-85
Required Experienced Female Teachers

PGT: English, Physics, Sociology, History
TGT: English, Hindi, Social Science, Computer Assistant Teacher (Math, English, Science), N.T.T., Music & Dance, Art & Craft Teacher, School Career Counsellor, Librarian, P.E.T.,
Non-Teaching: Office Assistant, Accountant, Lab Assistant (Sci., Computer)
Fluency in English & knowledge of computer is must.

Apply on prescribed form available on school reception within 7 days
Email: remalschool@gmail.com

ITL PUBLIC SCHOOL
CBSE affiliated, Airconditioned Sr. Sec. School
Sector-9, Dwarka, New Delhi-110077

Requires
Highly qualified candidates with good academic record, excellent communication skills, experience in the relevant field and sound knowledge of computers for the following posts
PGT: English, Physics, Chemistry - Post Graduate (regular course) from a recognized university with B.Ed degree Minimum 3 Years of teaching experience
TGT: English, Mathematics, French, Social Science (History) - Post Graduate/Graduate in relevant subject with B.Ed + CTET and 2 years teaching experience
PRT: Graduate with B.Ed + CTET
SKILLS : NEP & NCF conversant for all posts
NTT: Graduate with NTT/NPTT/DIET from SCERT Delhi
Dance : Diploma in classical dance form.

Please mail your detailed resume along with passport size photograph at : **itlschool@yahoo.in**
Only shortlisted candidates will be called for an interview.
PRINCIPAL

GD GOENKA SCHOOL | Model Town New Delhi
Thrive. For Life.
(Under The Aegis of GD Goenka Group)

We seek dynamic, committed and well-qualified professionals for the academic year 2026-27.

Vice Principal
- Postgraduate with B.Ed and a minimum of 10-12 years of experience in reputed schools, including leadership responsibilities.
- The candidate must possess strong administrative acumen, academic oversight, staff management and effective communication skills.

Headmistress (HM)
- Graduate/Postgraduate with B.Ed and at least 8-10 years of teaching experience, with 3- 4 years in a supervisory role.
- Should demonstrate child-centric leadership, team coordination, academic monitoring, and strong parent–school engagement.

Post Graduate Teacher (PGT)
Accountancy, Applied Maths, English

Trained Graduate Teacher (TGT)
English, Mathematics, Science, Hindi

Primary Teacher	Pre-Primary Teacher
English, Mathematics, General	Montessori Trained Teacher

Front Desk Executive
Graduate, Fluency in English, Tech Savy

Lab Assistant
Qualification as per CBSE norms with experience in good schools.

Interested candidates can share their CV's within 7 working days at **hr@gdgoenkamodeltown.com**

Remuneration: As per the experience and skill attained

G D Goenka Public School Model Town
3 A Instl. Area, Model Town, Delhi-09, Phone : 011 61412000-05 / 8802752000
G D Goenka Public School Junior Model Town
B-Block, Main Road, Derawal Nagar, Delhi-09, Phone : 011 45597000-05 / 8802751000

M.M. Public School
Vasudha Enclave, Pitampura, Delhi-110034
Ph: 47506758, 41572587
www.mmpublicschool.com

Requires experienced FEMALE candidates with pleasing personality having proficiency in spoken & written English.
PGT: Chemistry, Eco., Physics, English, Maths
TGT: English, Maths, Social Science
PRT: English, General
Counsellor cum PGT Psychology
Librarian, Receptionist
Dance (M/F)
Walk-in-interview: 19th & 23rd Feb. 2026
Between 9 am - 1 pm with latest CV & Passport Size Photo

THE VIVEKANANDA SCHOOL
Branching Since 1984
WE'RE HIRING
The Vivekananda School
Sec-69, Near Tulip Yellow, Gurugram
- **Assistant teacher: Grade I & 2**
- **Mother Teacher: Grade I & 2**
- **PRTs/TGTs:** Hindi, English, Mathematics, Science, Social Science, Computer Science, EVS, Sanskrit, German and French.
- **PGTs:** English, Mathematics, History, Political Science, Psychology, Economics, Science (Physics, Chemistry, Biology), Business Studies, Accountancy, Computer Sci.,
- **Other Teachers:** Music, Dance, Art & Craft, Lab Assistant, Librarian, Physical Education
- **Part time Coaches:** Basketball, Cricket and Football
- **Administration:** Front Desk Executive, IT Manager, Maintenance Manager, Transport Manager, Marketing Manager, Admission Counsellor, Tele Caller, ERP Operator and Fee Management (Female preferred)
- **Support Staff:** Store Keeper, House Keeping Supervisor, House Keeping Staff (M & F)

Candidates Residing in Gurugram should only apply
Walk-ins on 21st & 22nd Feb between 9am to 12noon
Kindly Email your CV at
tvs69hr@gmail.com
Contact: 9560822881
https://maps.app.goo.gl/3YgpHcJ7c3ZaaA

NEW Krishna Public Sr. Sec. School Ajay Park Tehsil Road Najafgarh, New Delhi-43, Reqd. PGT, TGT, PRT, NTT, Yoga, PET, Special Educator, Librarian/ Art & Craft/ Dance/ Drama Teacher # 8178113426 Email: nkps1022009@gmail.com

Vivekanand School
D-Block, Anand Vihar, Delhi-92
Ph.: 46610063, 41056876
www.vivekanandschool.in

Invites applications for the following posts
PGT – Physics
PGT – Mathematics
PGT - Computer Science
PGT - Legal Studies
PGT - Political Science
PGT - Physical Education
TGT - Mathematics
TGT - Computer Science
TGT - Science
TGT - English
TGT - Hindi
PRT - General
PRT - English
PRT Science
NTT
Counsellor
Receptionist

Tech savvy candidates with good communication skills will be preferred.
Send your resume to the Chairman along with a passport size photograph within a week at jobs@vivekanandschool.in

WALK-IN at St. Angel's School PGT (Political Sci., Physical Edu. Eng., Sanskrit) PRT Sci.,Assistant teacher. 9990554466, 9990884411, vacancystangels@gmail.com

REQ PRT, TGT- Eng, SST, Sci, Rcptnst Walk-in interview Btw 9am-12pm CBSE School in Sangam Vihar #8130707700 , Hari Vidya Bhawan School

शिक्षक

HIRING Global Teachers. Skilled in Special Ed. Science, Math, English or STEM. (B.Ed. & Experience required). Contact aspire2hire@gmail.com / www.aspirestafffinglic.org.

REQD. Expd. Teachers & MTS Staff Maths & Science Upto Class 10th PCMB - Class 11 & 12 for Star Academy at Dashrathpuri. # 8102438680

लेखा

बैंकिंग

बैंक कार्य के लिए फील्ड कलेक्टी ऑफिसर चाहिए,दिल्ली/ गुड़गांव/ फरीदाबाद/ जयपुर केवल अनुभवी व्यक्ति संपर्क करें आयु -30-50 वर्ष। J.K. Sharma # 7678000621

लेखा और वित्त

SRM PROJECT CONSULTANTS
Provides Consultancy Services for Est. of University Campuses, Medical Coll. & Hospitals, etc. Reqd. Accountant having 3-4 years experience – salary negotiable. Walk-in 27 & 28 February2026 @ 11AM to 05PM
C-63, Defence Colony, ND-24 # 011-46113772
E: srminterview@gmail.com

Need Male / Female
ACCOUNTS JOB
with minimum experience of 7 to 10 years. Work on tally / tax returns / invoicing / import export documentation.
Contact / Apply:
Zeal International
4/20, Kirti Nagar, Industrial Area, New Delhi - 110015. (M): 9811514377
Email: info@zealinternational.com

ACCTS Asst. proficient in MS Office, Tally, TDS and GST compliances req. for a CA firm in Karol Bagh. Mail resume at: admin@camsahni.com

अकाउंटेंट (लेखाकार)

VACANCY
Chief Accountant (M/F)
Office: Green Park Extension New Delhi - 110016
Qualification - Master's in financial accounting, Minimum of 7 years' experience of team leading, and supervision, preferably in a Financial / Accounting set up.
- Master consolidation across countries and different currencies
- Master accounting standards (IAS/IFRS)
- Good knowledge of IT and accounting tools (MS Office, Excel, TSA Financial Systems.)

SCAN QR CODE AND APPLY OR SEND YOUR CV
int.mail@int.salvationarmy.org
(Last date to apply 28-02-26)

More Interact ads on Subsequent pages
TIMES interact

BOOK YOUR RECRUITMENT ADS
FOR BOOKING PLEASE CONTACT
Amit Ghosh
9811790649

To Book Online Log on To
Adstimesofindia.com
SCAN TO BOOK
EXCLUSIVE OFFERS AND ASSISTANCE

BOOK YOUR RECRUITMENT ADS
For booking please contact
Amit : 9811790649

CCI NG 3.7 Product: NBTDelhiBS PubDate: 18-02-2026 Zone: Gurgaon Edition: 1 Page: NBTGRP9 User: anjali.chand@timesofindia.com Time: 02-17-2026 21:52 Color:

ब्यूटी एक्सपर्ट से सीखें मिनटों में पार्लर जैसा मेकअप करना

NBT रंगमंच Club

इंस्टा पोस्टों के हिसाब से खूबसूरत दिखना है, मगर मेकअप करने का सही तरीका नहीं आता? पार्टी और शादी में देर सवेरी रील बनानी है लेकिन पार्लर जाने के लिए टाइम नहीं है, तो क्यों ना आप खुद ही अपनी मेकअप आर्टिस्ट बन जाएं। ऐसे में अगर आपको मेकअप करना नहीं आता और आप बार-बार पार्लर में खर्च करने से बचना चाहती हैं तो एनबीटी रंगमंच क्लब आपके लिए लेकर आया है ब्यूटी बेसिक्स स्पेशल वर्कशॉप। इस वर्कशॉप में ब्यूटी एक्सपर्ट जेनब एस, सिद्दीकी लाइव डेमो में आपको कम समय में मेकअप करने का सबसे आसान और सही तरीका सिखाएंगी, साथ ही मेकअप से जुड़े आपके तमाम सवालों के जवाब भी देंगी। तो देर किस बात की है, वर्कशॉप में शामिल होने के लिए आज ही रजिस्टर करें।

- **तारीख:** 18 फरवरी 2026
- **समय:** दोपहर 3 बजे से शाम 4 बजे तक
- **स्थान:** टाइम्स हाउस, बहादुरशाह जफर मार्ग, आईटीओ, नई दिल्ली

जेनब एस. सिद्दीकी (ब्यूटी एक्सपर्ट)

लाइव डेमो में सीखें मेकअप करना

- मिनटों में पार्लर जैसा मेकअप
- शादी-पार्टी जैसा मेकअप
- मेकअप बिगड़ने पर उसे ठीक करने का तरीका
- ब्यूटी बेसिक्स होली में स्किन केयर के टिप्स

रजिस्ट्रेशन के लिए 7003890071 पर कॉल/वट्सऐप करें।

DU कैंपस में एक महीने तक विरोध प्रदर्शन पर लगी रोक

■ NBT रिपोर्ट, नई दिल्ली

दिल्ली यूनिवर्सिटी (DU) ने कैंपस में एक महीने के लिए किसी भी तरह के विरोध प्रदर्शन पर रोक लगा दी है। मंगलवार को DU के प्रोक्टर ऑफिस की ओर से इससे जुड़ा आदेश जारी किया गया। इसमें स्टूडेंट्स, टीचर्स और स्टाफ से अपील की गई है कि यूनिवर्सिटी परिसर में सार्वजनिक बैठकों, जुलूसों, प्रदर्शनों और किसी भी प्रकार के विरोध कार्यक्रम की इजाजत नहीं होगी। यह आदेश 17 फरवरी 2026 से प्रभावी होगा, जब तक कि इसे पहले वापस न लिया जाए।

5 या उससे अधिक लोगों के जमा होने पर भी मनाही

UGC इक्विटी नियमों को लेकर 13 फरवरी को DU में एक कार्यक्रम के दौरान दो गुटों के बीच हुए हंगामे के बाद यह फैसला लिया गया है। DU प्रोक्टर प्रो. मनोज कुमार ने आदेश में बताया कि असिस्टेंट कमिश्नर ऑफ पुलिस, सब-डिवीजन सिविल लाइंस ने भी 26 दिसंबर 2025 को इसी तरह का आदेश जारी किया था। इसमें गृह मंत्रालय, भारत सरकार के एक नोटिफिकेशन का हवाला दिया गया है।

मशाल, बैनर जैसी खतरनाक सामग्री पर रोक

आदेश के अनुसार परिसर में किसी भी तरह की सार्वजनिक सभा, रैली, धरना, विरोध या अहीलन की इजाजत नहीं होगी। 5 या उससे अधिक लोगों के एक जगह जमा होने पर भी रोक रहेगी।

इसके अलावा मशाल, बैनर, टॉर्च जैसी संभावित खतरनाक सामग्री के साथ एंट्री या इस्तेमाल पर भी बैन लगाया गया है। सार्वजनिक शांति भंग करने, ट्रैफिक बाधित करने, नारेबाजी और भाषण देने जैसी गतिविधियों पर भी रोक रहेगी।

प्रोक्टर ऑफिस ने कहा है कि यह कदम कैंपस में कानून-व्यवस्था बनाए रखने के मकसद से उठाया गया है। कुछ सूचनाओं के आधार पर आशंका जताई गई है कि अनियंत्रित सभाएं और प्रदर्शन ट्रैफिक जाम, जन-जीवन को खतरा और शांति भंग की स्थिति पैदा कर सकते हैं। प्रो. मनोज कुमार ने कहा कि पहले भी कई बार आयोजक विरोध कार्यक्रमों को कंट्रोल नहीं कर पाए, जिससे यूनिवर्सिटी परिसर में हालात बिगड़े। 13 फरवरी को लेफ्ट और राइट विंग के बीच बहस, धक्का-मुक्की और झड़प के बाद हालात तनावपूर्ण हो गए थे। इसके बाद DU के VC ने स्टूडेंट्स से शांति बनाए रखने और UGC इक्विटी नियमों पर सुप्रीम कोर्ट के फैसले का इंतजार करने की अपील की।

डंपर से टकराई तेज़ रफ्तार स्कूल बस

■ **NBT न्यूज़, नूंह:** नूंह पुलिस लाइन के सामने सनराइज पब्लिक स्कूल की एक तेज रफ्तार बस आगे चल रहे डंपर से टकरा गई। टक्कर इतनी जबरदस्त थी कि बस का अगला हिस्सा पूरी तरह क्षतिग्रस्त हो गया।

बस में 20 से ज्यादा बच्चे सवार थे। जैसे ही हादसा हुआ वैसे ही बस में चीख पुकार मच गई। बस में सवार एक बच्चे और ड्राइवर को चोटें आई हैं।

प्रत्यक्षदर्शियों के अनुसार, बस सोहना से छात्रों को लेकर नूंह आ रही थी। इसी दौरान आगे चल रहे डंपर ने अचानक ब्रेक लगा दिए, जिससे पीछे आ रही तेज रफ्तार बस सीधी डंपर में जा घुसी। हादसे के चलते अफरा-तफरी मच गई। हादसे के तुरंत बाद डंपर चालक वाहन समेत मौके से फरार हो गया। राहत की बात यह रही कि किसी बच्चे की जान को खतरा पैदा नहीं हुआ।

नेशनल हाईवेज़ एंड लॉजिस्टिक्स मैनेजमेंट लिमिटेड
(भारतीय राष्ट्रीय राजमार्ग प्राधिकरण की 100 प्रतिशत स्वामित्व वाली कंपनी)
सड़क परिवहन और राजमार्ग मंत्रालय

भर्ती सूचना

विज्ञापन संख्या: 07032026

नेशनल हाईवेज़ लॉजिस्टिक्स मैनेजमेंट लिमिटेड मल्टी मॉडल लॉजिस्टिक्स पार्क (एमएमएलपी) का विकास, पोर्ट कनेक्टिविटी सड़कों की सुविधा, इंटर मॉडल स्टेशन का निर्माण, रोपवे का निर्माण, के-साइड सुविधाओं की स्थापना, ऑप्टिकल फाइबर केबल बिछाने और अन्य जुड़ी परियोजनाओं को लागू करने के लिए उत्तरदायी है। NHLML की निम्नलिखित SPV हेतु आवेदन आमंत्रित किए जाते हैं:

एसपीवी का नाम	पदनाम	नामिका	तैनाती का स्थान	पदों की संख्या
चैन्नई एमएमएलपी प्राइवेट लिमिटेड	उप-प्रबंधक–एक एंड ए	सीएफओ	चैन्नई	01
	सहायक प्रबंधक	सीएस		01

विवरणों एवं आवेदन प्रक्रिया हेतु, कृपया NHLML की आधिकारिक वेबसाइट (https://nhlml.org/current-openings) पर करियर सेक्शन पर जाएं।
आवेदन जमा करने की अंतिम तारीख 7 मार्च 2026 है।

सपने के माध्यम से व्यापार को सुगम बनाते हुए

पूर्वोत्तर रेलवे

ई-आक्शन सूचना

संख्या: इज्जत०/सी/ई-ऑक्शन/2026/02, दिनांक 16-02-2026

परिमंडल वाणिज्य प्रबन्धक/इज्जतनगर द्वारा आई.आर.ई.पी.एस. (IREPS) पर पंजीकृत संस्थाओं से ई-ऑक्शन के माध्यम से विज्ञापन एवं एन.एच.आर. ठेको हेतु बोलियां आमंत्रित की जा रही है। ऑक्शन कैटलॉग को आई.आर.ई.पी.एस. (IREPS) की वेबसाइट **www.ireps.gov.in** पर प्रकाशित किया जा चुका है। इज्जतनगर मंडल की आगामी ई-ऑक्शन का विवरण निम्नवत है:-

श्रेणी: NFR, कैटलाग सं.: IZN-NFR-MIX-02, एरेंट विवरण: इज्जतनगर मंडल के विभिन्न लोकेशनो जैसे स्टेशन, स्टेशन एरिया, एल.सी.गेट एवं एल.सी.गेट एरिया मे तीन वर्ष हेतु विज्ञापन प्रदर्शित करने हेतु तथा कालगोदाम स्टेशन पर बाइक स्टैण्ड किओस्क की तीन वर्ष हेतु स्थापना के सम्बन्ध में। **ऑक्शन प्रारम्भ:** 25-02-2026, 10:00:00, **ऑक्शन समाप्त:** 25-02-2026, 11:00:00,

नोट: (1) बोलीदाताओं को सलाह दी जाती है कि ई-ऑक्शन से संबंधित अधिक जानकारी के लिये ऐसी की वेबसाइट **www.ireps.gov.in** देखें। **(2)** उक्त ई-ऑक्शन आई.आर.ई.पी.एस. (IREPS) के ई-ऑक्शन प्लेटफॉर्म मॉड्यूल के माध्यम से आमंत्रित किया गया है। **(3)** ई-ऑक्शन संबंधित समस्त जानकारी जैसे पात्रता, कार्य का दायरा, ठेके की अवधि, नियम व शर्तें आदि आई.आर.ई.पी.एस. (IREPS) की वेबसाइट **www.ireps.gov.in** पर उपलब्ध है। **(4)** बोलीदाता उक्त दिये गये दिनांक एवं समय के अनुसार ही ई-ऑक्शन में भाग ले सकते हैं। **(5)** सभी संभावित बोलीदाताओं से अनुरोध है कि उक्त ई-ऑक्शन से संबंधित किसी भी सुचिपत्र हेतु नियमित रूप से रेलवे की वेबसाइट **www.ireps.gov.in** का अवलोकन करते रहें।

सहायक वाणिज्य प्रबन्धक,
मुजफ्फरनगर
मुजफ्फर/वाणिज्य-262 इज्जतनगर

गाड़ियों की छतों व पायदान पर कदापि यात्रा न करें।

कार्यालय अधिशासी अभियन्ता
केन्द्रीय भण्डार खण्ड-3 कालागढ़

निविदा सूचना संख्या-68/ई.ई./के.भ.ख.-3/2025-26

पत्रांक : 272/के.भ.ख.-3/निविदा, दिनांक : 12.02.2026

महामहिम राज्यपाल महोदय, उत्तर प्रदेश की ओर से अधोहस्ताक्षरी द्वारा निम्नलिखित कार्यों हेतु मुहरबन्द पृथक-पृथक निविदाएं उत्तर प्रदेश सिंचाई एवं जल संसाधन विभाग में क्वॉलिफ़ाइड श्रेणी में पंजीकृत निविदादाताओं से दिनांक 03.03.2026 को अपराह्न 01.00 बजे तक आमंत्रित की जाती हैं। इस निविदाएं दिनांक 03.03.2026 को मुख्य अभियन्ता (जल एवं सफाई प्रबन्ध), सिंचाई एवं जल संसाधन विभाग 2.ब., लखनऊ द्वारा गठित समिति एवं उपस्थित निविदादाताओं/उनके प्रतिनिधियों के समक्ष अपराह्न 2.00 बजे अधिशासी अभियन्ता, केन्द्रीय भण्डार खण्ड-3, कालागढ़ के कार्यालय में खोली जायेंगी। निविदादाताओं अथवा उनके प्रतिनिधियों को अनुपस्थिति होने पर निविदा खुलने के समय में कोई भी परिवर्तन किया जाना सम्भव नहीं होगा। कार्यालय बन्द होने अथवा छुट्टी होने की दशा में यह निविदा अगले कार्यदिवस में निर्धारित समय पर खोली जायेगी। निविदा अधोहस्ताक्षरी के कार्यालय से दिनांक 19.02.2026 पूर्वाह्न 10.00 बजे से दिनांक 03.03.2026 अपराह्न 4.00 बजे तक किसी भी कार्यदिवस में निर्धारित मूल्य भुगतान का प्राप्त की जा सकती है। फोटो प्रतलिपि, एस.एस.बी.-लघोत्कृष्ट बैंक की एफ.डी.आर. अथवा निष्क्रमूल्य अनुसार अग्र प्रतिभूति के रूप में जो कि अधिशासी अभियन्ता केन्द्रीय भण्डार खण्ड-3 के पक्ष में बनाकर होगी, जमा करने अनिवार्य होगा अन्यथा निविदा स्वीकार नहीं की जायेगी। कार्यों के सम्बन्ध में विशेष शर्तें निविदा प्रपत्र के साथ उपलब्ध कराई जायेंगी।

क्र.सं.	कार्य का विवरण	अनुमानित लागत (जी.एस.टी.सहित) (लाख रु. में)	धरोहर राशि (रु. में)	कार्य पूर्ण करने की अवधि	निविदा प्रपत्र का मूल्य (रु. में)	पंजीकृत श्रेणी
1.	भोमगोड़ा बैराज हरिद्वार व गैन्ती क्रेन प्लेटफार्म के डेकिंग एवं पेंटिंग का कार्य।	8.38	16,800.00	25 दिवस	225.00+18% जी.एस.टी. (500 रु. प्रोसेसिंग चार्ज)	"ए" श्रेणी यांत्रिक/विद्युत सिंचाई विभाग
2.	उपरी गंगा लिंक पैकल रेगुलेटर हरिद्वार के सुपरस्ट्रक्चर पर पेंटिंग का कार्य।	8.09	16,200.00	25 दिवस	225.00+18% जी.एस.टी. (500 रु. प्रोसेसिंग चार्ज)	"ए" श्रेणी यांत्रिक/विद्युत सिंचाई विभाग
3.	उपरी गंगा लिंक पैकल रेगुलेटर हरिद्वार के रोप ड्रम कवर के सामान का कार्य।	8.10	16,200.00	25 दिवस	225.00+18% जी.एस.टी. (500 रु. प्रोसेसिंग चार्ज)	"ए" श्रेणी यांत्रिक/विद्युत सिंचाई विभाग
4.	मुजीलपाली, हंडीगढ़ी हेड रेगुलेटर व हरिद्वार के डेकिंग तथा हंडीगढ़ी हेड रेगुलेटर के सुपरस्ट्रक्चर पर पेंटिंग का कार्य।	6.35	12,700.00	25 दिवस	225.00+18% जी.एस.टी. (500 रु. प्रोसेसिंग चार्ज)	"ए" श्रेणी यांत्रिक/विद्युत सिंचाई विभाग

यह निविदा मूलरूप वेबसाइट http://upgov.up.nic.in तथा सिंचाई विभाग की वेबसाइट http://idup.gov.in पर उपलब्ध है। निविदा प्रपत्र इच्छुक ठेकेदार अपना फर्म) ठेकेदार द्वारा /1, पत्र-पंजीकरण प्रमाण ((2) जिलाधिकारी द्वारा निर्गत परिचय प्रमाण) पत्र-I.D.T.-1), (3) हैसियत प्रमाण पत्र) I.D.T.-2), (4) स्वरोपना प्रमाण-) पत्र I.D.T.-3), (5) जो ठेकेदार द्वारा पत्रपत्र को छायाप्रति एवं फर्म-रजिस्ट्रेशन प्रमाण ,टी.एस.प्रमाणपत्र आदि को फोटोयुक्त अधिकारीकेन्द्रीय अधिशासी अभियन्ता, पत्र, जिसमें प्रतिनिधि का हस्ताक्षर प्रमाणित किया हुआ हो--भण्डार खण्ड 3 कालागढ़ के कार्यालय में निर्धारित अवधि में उपरोक्त मूल्य सहित जमा करने उपरान्त प्राप्त किये जा सकते हैं। निविदा से सम्बन्धित अधिक जानकारी अधिशासी अभियन्ता केन्द्रीय भण्डार खण्ड, 3, कालागढ़ के कार्यालय से किसी भी कार्यदिवस में प्राप्त की जा सकती है।

(मनोज कुमार गौड़)
अधिशासी अभियन्ता
केन्द्रीय भण्डार खण्ड-3
कालागढ़

UPID-246306/16.02.2026 www.upgov.nic.in

नौएडा | **नवीन ओखला औद्योगिक विकास प्राधिकरण**
मुख्य प्रशासनिक भवन, सैक्टर-6, नौएडा, गौतमबुद्ध नगर
वेबसाइट : www.noidaauthorityonline.com

सार्वजनिक सूचना

सर्वसाधारण को सूचित किया जाता है कि प्राधिकरण बोर्ड की 92वीं बैठक दिनांक 07.01.1998 में लिये गये निर्णय के अनुक्रम में ग्राम कासमबक्शपुर में आपसी समझौते के आधार पर नौएडा के पक्ष में बैनामा द्वारा क्रय की गयी भूमि के सापेक्ष 5 प्रतिशत विकसित आबादी भूमि आबंटन किये जाने हेतु प्रस्तावित व्यक्तियों की अनंतिम सूची में अंकित कृषकों एवं भूमि का विवरण निम्नवत है :-

क्रम सं.	कृषक का नाम व पता	खाता संख्या	खसरा संख्या	कृषक के हिस्से का कुल क्रय भूमि का क्षेत्रफल (व.मी. में)
1	श्री राजवीर सिंह पुत्र लखमीचन्द निवासी ग्राम बादौली बांगर।	171 178 174	113 115 116s 112s 80	40653.00
2	श्री ब्रहम सिंह पुत्र लखमीचन्द निवासी ग्राम बादौली बांगर।			
3	श्री सुन्दर सिंह पुत्र लखमीचन्द निवासी ग्राम बादौली बांगर।			
4	श्री शेरसिंह पुत्र लखमीचन्द निवासी ग्राम बादौली बांगर।			
5	श्री सतीशचन्द पुत्र लखमीचन्द निवासी ग्राम बादौली बांगर।			
6	श्री नरेश कुमार पुत्र लखमीचन्द निवासी ग्राम बादौली बांगर।			

उपरोक्त सूची में वर्णित किसी विवरण के संबंध में लिखित आपत्ति प्रकाशन के दिनांक से 15 दिनों के अन्दर भूलेख विभाग, मुख्य प्रशासनिक भवन, सैक्टर-6, नौएडा के कार्यालय में प्रस्तुत की जा सकती है।

(अरविन्द कुमार सिंह)
विशेष कार्याधिकारी, नौएडा।

स्वच्छ, हरित, सकुशल, सुरक्षित नौएडा

NBT नवभारत टाइम्स

योग और आत्मिक जागरण का दिव्य संगम

योग गुरु सुरक्षित गोस्वामी के सान्निध्य में

गंगा किनारे, हिमालय की गोद में आत्म अनुभव के योग, ध्यान, मौन और आध्यात्मिक जागरूकता का दिव्य संगम। छह दिवसीय इस रिट्रीट में होगा ऊर्जा, संतुलन और आंतरिक शांति का संचार। **योग गुरु सुरक्षित गोस्वामी** के मार्गदर्शन में यह यात्रा आपके जीवन को नया आयाम दे सकती है। स्वस्थ व एकाग्र रहना और तैन उक्त का भोजन शामिल है।

- **स्थान:** परमार्थ निकेतन, ऋषिकेश
- **तिथि:** 27 से 30 मार्च 2026

सीटें सीमित है, आज ही पंजीकरण करें।
*(शर्तें लागू)

रजिस्ट्रेशन कराने के लिए 9910475909 पर सुबह 10 बजे से शाम 7 बजे के बीच कॉल करें या अपनी डिटेल वट्सऐप पर भेजें।

शुल्क मात्र **₹13,000** प्रति व्यक्ति

उद्योग के प्रगति की रीढ़

READER ENGAGEMENT INITIATIVE

देश का स्टील उद्योग: क्या डिस्ट्रीब्यूशन नेटवर्क अगली ग्रोथ के लिए तैयार है?

PIC: iSTOCK

AmulRastogi@timesofindia.com

भारत का स्टील उद्योग एक नए विस्तार चरण में प्रवेश कर चुका है। कैलेंडर वर्ष 2025 में स्टील उत्पादन 160 मिलियन टन के स्तर को पार कर चुका है और 2030 तक स्थापित क्षमता के 280 से 300 मिलियन टन तक पहुंचने का अनुमान है। फिनिश्ड स्टील की खपत भी वित्त वर्ष 2026 में लगभग 162 मिलियन टन दर्ज की गई है, जो अगले कुछ वर्षों में बढ़कर 210 मिलियन टन तक पहुंच सकती है। लेकिन सवाल सिर्फ उत्पादन बढ़ाने का नहीं है, बल्कि यह भी है कि क्या हमारा डिस्ट्रीब्यूशन नेटवर्क इस तेज रफ्तार ग्रोथ को संभालने के लिए उतना ही सक्षम है?

स्टील है ग्रोथ का असली इंजन

उद्योग अनुमानों के अनुसार, वर्तमान में हर साल लगभग 50 मिलियन टन फिनिश्ड स्टील डीलर, डिस्ट्रीब्यूटर, स्टॉकिस्ट और यार्ड के माध्यम से बाजार तक पहुंचता है। इनमें से अधिकांश इकाइयां एमएसएमई स्तर पर कार्य करती हैं, जो देश के छोटे और मझोले व्यापार तंत्र की रीढ़ हैं। 2030 तक यह ट्रेड-आधारित डिस्ट्रीब्यूशन 70 मिलियन टन तक पहुंच सकता है। मूल्य के लिहाज से देखा जाए, तो करीब ₹3.5 लाख करोड़ का स्टील और कंस्ट्रक्शन मटेरियल कारोबार हर साल इसी चैनल से होता है, जो यह दर्शाता है कि डीलर व डिस्ट्रीब्यूटर नेटवर्क केवल सपोर्ट सिस्टम नहीं, बल्कि उद्योग का केंद्रीय स्तंभ है।

बढ़ती क्षमता, बढ़ती जिम्मेदारी

जैसे-जैसे स्टील प्लांट्स की क्षमता बढ़ रही है और हाई-ग्रेड व वैल्यू-ऐडेड प्रोडक्ट्स बाजार में आ रहे हैं, डिस्ट्रीब्यूशन की भूमिका और अधिक रणनीतिक हो गई है। अब केवल माल पहुंचाना ही पर्याप्त नहीं है। डीलर और डिस्ट्रीब्यूटर को अपनी इंफ्रास्ट्रक्चर, वेयरहाउसिंग, इन्वेंट्री मैनेजमेंट और लॉजिस्टिक्स सिस्टम को अपग्रेड करना होगा। इसके साथ ही, डिजिटल ऑर्डरिंग, रियल-टाइम स्टॉक ट्रैकिंग और डेटा एनालिटिक्स जैसे टूल्स अपनाना भी अनिवार्य होता जा रहा है, ताकि सप्लाई चेन अधिक पारदर्शी और तेज बन सके।

फाइनेंस और टेक्नोलॉजी की नई जरूरत

स्टील डिस्ट्रीब्यूशन एक हाई वर्किंग कैपिटल बिजनेस है। बढ़ती मांग के साथ इन्वेंट्री का आकार भी बढ़ रहा है, जिससे फाइनेंसिंग की जरूरत कई गुना हो गई है। बैंकिंग सपोर्ट, एनबीएफसी फाइनेंसिंग और डिजिटल क्रेडिट प्लेटफॉर्म आने वाले समय में इस सेक्टर की ग्रोथ को तय करेंगे। साथ ही, ई-इनवॉइसिंग, जीएसटी इंटीग्रेशन और सप्लाई चेन ऑटोमेशन जैसे पैकेजेस डीलर नेटवर्क को ज्यादा संगठित और स्केलेबल बना रहे हैं।

इंडस्ट्री इवेंट्स व नेटवर्किंग का महत्व

इस क्षेत्र में होने वाले आयोजनों में 1000 से अधिक उद्योग प्रतिनिधियों की भागीदारी यह संकेत देती है कि ट्रेड-आधारित डिस्ट्रीब्यूशन नेटवर्क का महत्व लगातार बढ़ रहा है। ऐसे प्लेटफॉर्म न केवल बिजनेस अवसर पैदा करते हैं, बल्कि नई नीतियों, टेक्नोलॉजी ट्रेंड्स और बेस्ट प्रैक्टिसेस पर चर्चा का भी माध्यम बनते हैं। भारत स्टील उत्पादन के अगले बड़े चरण की ओर बढ़ रहा है, लेकिन इसकी असली सफलता इस बात पर निर्भर करेगी कि डिस्ट्रीब्यूशन सिस्टम इस ग्रोथ के साथ कितनी प्रभावी गति से कदम मिला पाता है। मजबूत नेटवर्क, डिजिटल ट्रांसफॉर्मेशन और पर्याप्त फाइनेंसिंग के बिना स्टील उद्योग की यह कहानी अधूरी रह जाएगी। आने वाले वर्षों में विजेता वही होंगे जो उत्पादन के साथ-साथ वितरण को भी रणनीतिक प्राथमिकता देंगे।

BIGMINT

Strategic PSU Partner: सेल SAIL
Association Partner: AKHIL BHARTIYA LOHA VYAPAR SANGH (REGD.)

Inviting India's Next-Gen Dealers & Distributors

BUILD CONNECT 2026 | STEEL AND CONSTRUCTION SHOW

19th-20th Feb 2026 | Yashobhoomi (Delhi)

1,000+ Participants 40+ Exhibitors 40+ Speakers 12+ Sessions

Powered by: AMBA SHAKTI GROUP; SHAKAMBHARI GROUP ELEGANT
Platinum Sponsor: shreeyom National TMT
Gold Sponsor: SUPER SHAKTI
Silver Sponsors: ARS GREEN STEEL; JINDAL STEEL; JSW Steel; UltraMax SSOD TMT BAR
Associate Sponsors: SINGHAL

BIGMINT
Strategic PSU Partner | Association Partner

BUILD CONNECT 2026

19th-20th Feb 2026
Yashobhoomi (Delhi)

Delegate Registration | Visitor Pass

Awards | Product Launch | Master Class

Contact for Registration & Visitor Passes
+91 90092 22344

NOTE : -

[: राजस्थान पत्रिका , दैनिक जागरण delhi, नवभारत टाइम्स delhi, अमर उजाला delhi, हिन्दुस्तान delhi, Pioneer hindi delhi, जनसत्ता delhi,]

English NEWSPAPERS
[Times Of India delhi, Indian Express delhi, The Hindu delhi, Financial Express delhi, economic times delhi , the Pioneer english delhi , the tribune delhi] ETC.

We are providing all news paper pdf hindi and English want to read daily newspapers by pdf please msg me on telegram

2. आकाशवाणी (AUDIO)

whatsapp Group ka link pane ke liye Newspaper_pdf_bot par jaye.

Click here to contact:-https://t.me/Newspaper_pdf_bot
Or type in Search box of Telegram
@Newspaper_pdf_bot And you will find a channel
BACKUP GROUP LINK
https://t.me/joinchat/5P9EL1JaqoYzNTI1

Hindi-English News Paper
Website:- onlineftp.in