CCI NG 3.7 Product: DelhiMasalamixBS PubDate: 25-01-2026 Zone: TIMSGurgaon Edition: 1 Page: HDGRJKT1 User: anil.rana Time: 01-24-2026 22:09 Color:

तब मेरा विडियो लीक कर शोषण किया था: पैरिस हिल्टन

देखें अंदर

NBT गुड़गांव Times OF INDIA

नवभारत टाइम्स । गुड़गांव । रविवार, 25 जनवरी 2026

गणतंत्र दिवस के उपलक्ष्य में हुआ कार्यक्रम, बच्चों ने दिया देशप्रेम का संदेश

देखें अंदर

RERA No.: UPRERAPRJ674297
https:// up-rera.in/projects
COLLECTION ACCOUNT DETAILS: NAME: FASTIDIOUS BUILDMART PRIVATE LIMITED - COLLECTION A/C
PROJECT COLLECTION ACCOUNT NO.: 5645825124
BANK NAME: KOTAK MAHINDRA BANK LTD
IFSC CODE: KKBK0005289 | BANK ADDRESS: ADITYA CITY CENTER, INDIRAPURAM, GHAZIABAD (UP) | LAUNCH DATE: 19-09-2019

लॉकेबल रिटेल शॉप्स

नोएडा एक्सटेंशन की प्राइम लोकेशन पर उपलब्ध

सीमित अवधि के लिए आकर्षक भुगतान योजना

केवल **₹10 लाख*** में बुकिंग करें और **पज़ेशन** के साथ तुरंत **रजिस्ट्री** कराएँ।

प्रकार	साइज़	कीमत	बुकिंग राशि	जनवरी 2027 मे देय*	जनवरी 2028 मे देय*
रिटेल शॉप	12.58 SQ.MTR. / 135.51 Sq.ft.	₹13.5 लाख*	₹6.75 लाख*	-	₹6.75 लाख*
रिटेल शॉप	19.8 SQ.MTR. / 213.13 Sq.ft.	₹21.3 लाख*	₹10 लाख*	₹4.9 लाख*	₹6.4 लाख*
रिटेल शॉप	24.24 SQ.MTR. / 260.98 Sq.ft.	₹26 लाख*	₹10 लाख*	₹8.2 लाख*	₹7.8 लाख*
रिटेल शॉप	28.27 SQ.MTR. / 304.38 Sq.ft.	₹30.4 लाख*	₹10 लाख*	₹11.3 लाख*	₹9.1 लाख*
रिटेल शॉप	30.43 SQ.MTR. / 327.58 Sq.ft.	₹32.7 लाख*	₹10 लाख*	₹12.9 लाख*	₹9.8 लाख*
रिटेल शॉप	33.31 SQ.MTR. / 358.63 Sq.ft.	₹35.8 लाख*	₹10.7 लाख*	₹14.3 लाख*	₹10.7 लाख*
रिटेल शॉप	40.77 SQ.MTR. / 438.85 Sq.ft.	₹43.8 लाख*	₹13.1 लाख*	₹17.5 लाख*	₹13.1 लाख*
रिटेल शॉप	59.05 SQ.MTR. / 635.70 Sq.ft.	₹63.5 लाख*	₹19 लाख*	₹25.4 लाख*	₹19 लाख*

आवंटन मापदंडः 1. Allotment प्रक्रिया "First Come First Serve" पे आधारित है 2.सभी अतिरिक्त शुल्क एवं Govt. Charges देय होगें।

मुख्य आकर्षण :

- तुरंत रजिस्ट्री की सुविधा*
- पायें GST का लाभ*
- पहले से संचालित रिटेल स्पेस*
- आसपास के क्षेत्रों में 5 लाख परिवार*
- 130 मीटर चौड़ी सड़क पर स्थित*
- गौड़ चौक से मात्र 2.5 किमी की दूरी*
- एनएच-9 (एनएच-24) से केवल 7 किमी दूर*
- प्रस्तावित मेट्रो स्टेशन के समीप*

*T&C Apply

IDEAL FOR : RESTAURANTS | FOOD OUTLETS | ELECTRONICS & HOME APPLIANCES | MOBILES & COMPUTERS | BEAUTY, FITNESS & SPORTS | JEWELLERY | TOYS, GIFTS & BOOKS KIDS' CLOTHING | BABY PRODUCTS | WOMEN'S CLOTHING & ACCESSORIES | MEN'S CLOTHING & ACCESSORIES | HOME DECOR | HEALTH & PHARMACEUTICALS & MANY MORE...

83770 05040

VISIT : THE GAURS SAROVAR PREMIERE
GAUR CITY1, SEC-4, GR. NOIDA (W)

DATE & TIME
JAN 25th & 26th 2026
10 AM ONWARDS

लोन की सुविधा उपलब्ध : ICICI Bank Home Loans khayaal aapka | pnb Housing Finance Limited | TATA CAPITAL

CCI NG 3.7 Product: DelhiMasalamixBS PubDate: 25-01-2026 Zone: TIMSGurgaon Edition: 1 Page: HDGRJKT2 User: lokendra.sharma Time: 01-24-2026 20:01 Color:

APPROVED BY HON'BLE SUPREME COURT MONITORED HOUSING PROJECTS THROUGH LD. COURT RECEIVER - EXECUTED THROUGH NBCC INDIA LTD.

ULTRA LUXURY 3/4 BEDROOM APARTMENTS

AT THE MOST PREMIUM LOCATION OF **GR. NOIDA WEST**

STARTING PRICE : **₹2.24 CR***

COMFORTABLE **PAYMENT PLAN**

BOOKING AMOUNT ONLY **10%***

GET **GOLD WORTH**

UPTO ₹23 LAKHS* WITH EVERY BOOKING

SIZE	213.58 SQ.MTR. / 2299 SQ.FT.	255.11 SQ.MTR. / 2746 SQ.FT.	257.52 SQ.MTR. / 2772 SQ.FT.	258.54 SQ.MTR. / 2783 SQ.FT.	312.24 SQ.MTR. / 3361 SQ.FT.	350.15 SQ.MTR. / 3769 SQ.FT.	358.69 SQ.MTR. / 3861 SQ.FT.
COST	₹2.24 CR.*	₹2.57 CR.*	₹2.59 CR.*	₹2.71 CR.*	₹3.15 CR.*	₹4.09 CR.*	₹4.05 CR.*
BOOKING AMOUNT (10%)	₹22.4 LAKHS*	₹25.7 LAKHS*	₹25.9 LAKHS*	₹27.1 LAKHS*	₹31.5 LAKHS*	₹40.9 LAKHS*	₹40.5 LAKHS*
MONTH 2 (5%)	₹11.2 LAKHS*	₹12.8 LAKHS*	₹12.9 LAKHS*	₹13.5 LAKHS*	₹15.7 LAKHS*	₹20.4 LAKHS*	₹20.2 LAKHS*
MONTH 3 (5%)	₹11.2 LAKHS*	₹12.8 LAKHS*	₹12.9 LAKHS*	₹13.5 LAKHS*	₹15.7 LAKHS*	₹20.4 LAKHS*	₹20.2 LAKHS*
MONTH 4 (5%)	₹11.2 LAKHS*	₹12.8 LAKHS*	₹12.9 LAKHS*	₹13.5 LAKHS*	₹15.7 LAKHS*	₹20.4 LAKHS*	₹20.2 LAKHS*
ON 20TH FLOOR (25%)	₹56 LAKHS*	₹64.3 LAKHS*	₹64.9 LAKHS*	₹67.8 LAKHS*	₹78.7 LAKHS*	₹1 CR.*	₹1 CR.*
ON TOP FLOOR (25%)	₹56 LAKHS*	₹64.3 LAKHS*	₹64.9 LAKHS*	₹67.8 LAKHS*	₹78.7 LAKHS*	₹1 CR.*	₹ 1 CR.*
ON OFFER OF POSSESSION (25%)	₹56 LAKHS*	₹64.3 LAKHS*	₹64.9 LAKHS*	₹67.8 LAKHS*	₹78.7 LAKHS*	₹1 CR.*	₹1 CR.*

Allotment Process: 1) Allotment on "First Come First Serve Basis". 2) Other Charges : Car Parking, Club Membership, View & Floor PLCs, EIC, Possession Charges & Govt Taxes are extra as applicable

KEY AMENITIES :

Clubhouse With : Swimming Pool • Kids' Pool Deck • Floating Cabana • Jacuzzi & Fountain • Gazebo & Lily Pond • Yoga, Zumba & Open Gym • Library • Senior Citizen Community • Meditation Area & Many More...

Nature & Sports Zone : • Birds & Butterfly Garden • Central Green Flower Garden • Herbs & Theme Garden • Badminton Court • Basketball Court • Lawn & Table Tennis • Jogging Track • Box Cricket & Billiards Area • Kids' Play Area & Many More...

LOCATION ADVANTAGE :

Gaur Chowk - **2 KMS.** • Mulberry Chowk - **3 KMS.** • Noida - **4 KMS.** • NH 24 - **7 KMS.** • Hindon Airport - **24 KMS.** • IGI Airport - **41 KMS.** • Upcoming Noida International Airport - **62 KMS.**

*T&C Apply

83770 05039

VISIT : THE GAURS **SAROVAR PREMIERE**
GAUR CITY1, SEC-4, GR. NOIDA (W)

DATE & TIME
JAN 25th & 26th 2026
10 AM ONWARDS

Loans Available From : SBI | बैंक ऑफ़ बड़ौदा Bank of Baroda | pnb punjab national bank | Indian Bank | Central Bank of India

CCI NG 3.7 Product: DelhiMasalamixBS PubDate: 25-01-2026 Zone: TIMSGurgaon Edition: 2 Page: HDGRFP User: cci Time: 01-24-2026 22:18 Color:

मृणाल ठाकुर, धनुष की शादी का फेक विडियो हुआ वायरल p6

NBT
गुड़गांव Times
OF INDIA
नवभारत टाइम्स । गुड़गांव । रविवार, 25 जनवरी 2026

पचगांव चौक से टोल हटाने का प्लान एक हफ्ते में किया जाएगा तैयार P3

हादसे को दावत दे रहा पानी से भरा दस फीट गहरा गड्ढा

दुर्घटना का इंतज़ार क्यों?

1. शुक्रवार को दिनभर रुक रुककर हुई बारिश से गड्ढे में भरा पानी
2. गड्ढे के चारों ओर नहीं की बैरिकेडिंग, रोड पर समतल दिख रहा
3. सड़क पर पानी भरा होने से गड्ढे के पास से निकल रहे हैं लोग

पटेल नगर में निगम ने खुला छोड़ा सीवर लाइन डालने को खोदा गड्ढा

■ NBT रिपोर्ट, गुड़गांव : नोएडा में केमेट के लिए खोदे गए गड्ढे में गिरकर इंजीनियर की मौत के बाद भी शहर की सिविक एजेंसियां लापरवाही बरत रही है। एनबीटी ने सेक्टर-10ए और बसई तालाब की बैरिकेडिंग न होने का मुद्दा उठाया था, अब शहर के झाड़सा रोड पर पटेल नगर में ऐसा ही एक मामला सामने आया है। यहां नगर निगम सीवर लाइन डलवा रहा है। सड़क पर करीब 10 फीट गहरा गड्ढा खुला छोड़ दिया गया, जिसमें शुक्रवार को बारिश का पानी भर गया। निगम ने इस गड्ढे के चारों ओर न तो बैरिकेडिंग कराई और न कोई चेतावनी बोर्ड लगाया गया है। ऐसे में यहां कभी भी कोई हादसा हो सकता है।

सीवर लाइन बदलने का चल रहा काम

: नगर निगम की ओर से पटेल नगर एरिया में सीवर की पुरानी लाइन को बदला जा रहा है। यहां करीब 900 मीटर नई सीवर लाइन डाली जाएगी।

पूछा गया तो याद आई जिम्मेदारी

गुड़गांव नगर निगम के एसडीओ आरबीए कुमार से जब पूछा गया तो उन्होंने बताया कि पटेल नगर में सीवर लाइन डाली जा रही है। रोड किनारे खोदे गए गड्ढे में बारिश का पानी भर गया है, यहां बैरिकेडिंग के लिए कॉन्ट्रैक्टर को बोला गया है। सवाल यह है कि यह समाधान पूछे जाने पर क्यों याद आ रहा है? क्या निगम को युवराज-2 का हादसा है?

पानी भरा होने से नजर नहीं आ रहा गड्ढा

सड़क पर काफी दूर तक पानी भरा होने से गड्ढा नजर नहीं आ रहा है। ऐसे में यहां से गुजरने वाला कोई दोपहिया वाहन चालक इस गड्ढे में गिर सकता है। रोड पर पानी भरा होने के कारण पैदल चलने वाले लोग भी डिवाइडर के किनारे चलते है और यह गड्ढा भी किनारे पर है। इसमें अब पानी भर गया है, जिससे लोगों गिरने की आशंका पैदा हो गई है।

लोग बोले- लापरवाही ले सकती है जान

फ्रेंडस कॉलोनी निवासी राजेश गेवल ने बताया कि गड्ढा खोदकर छोड़ दिया गया है। ऐसे में यहां लोग हादसे का शिकार हो सकते है। गड्ढे की बैरिकेडिंग की जानी चाहिए थी। वहीं, पटेल नगर निवासी पवन अरोड़ा ने कहा कि निगम के कॉन्ट्रैक्टर की लापरवाही किसी की जान ले सकती सकती है। ऐसे में जल्द से जल्द गड्ढे की बैरिकेडिंग करनी चाहिए।

अतिक्रमण पर HSVP और पुलिस की रिपोर्ट में अंतर

मानवाधिकार आयोग से स्थायी तौर पर हटाने के दिए निर्देश

■ NBT रिपोर्ट, गुड़गांव

सेक्टर-57 एरिया में सरकारी जमीन पर अतिक्रमण के अलावा बिल्डिंग मटेरियल के अवैध भंडारण पर मानवाधिकार आयोग ने सख्त रवैया अपनाया है। इस मामले में शिकायत पर सुनवाई करते हुए आयोग ने कहा कि पुलिस और एचएसवीपी की रिपोर्ट अलग-अलग हैं। पुलिस ने रिपोर्ट में अतिक्रमण होने की बात कही है जो एचएसवीपी ने अतिक्रमण हटाने की रिपोर्ट दी है। अतिक्रमण रेजिडेंशल एरिया में है, जिससे स्थानीय लोगों की सुरक्षा के अलावा प्रदूषण के बढ़ने की आशंका है। आयोग ने अगली सुनवाई से एक सप्ताह पहले इस मामले में एचएसवीपी, पुलिस, नीएमडीए और नगर निगम के अलावा डीटीपी से रिपोर्ट मंगी है। आयोग के जस्टिस ललित बत्रा ने इस मामले में यह भी पूछा कि जब अतिक्रमण हटा ही नहीं जो आरडब्ल्यूए की ओर से एचएसवीपी को इस मामले में प्रस्तुत पत्र क्यों नहीं किए गए। इस बारे में शिकायतकर्ता ने आयोग में अतिक्रमण की नई फोटो भी दी है। उनका कहना है कि यहां पर बार-बार अतिक्रमण हो रहा है। कागजों मात्र में अवैध रूप से बिल्डिंग मटेरियल पड़ा है।

रेजिडेंशल एरिया में अतिक्रमण से प्रदूषण बढ़ने की जताई गई है आशंका

सेक्टर-57 का मामला

- अतिक्रमण के अलावा अवैध रूप से बिल्डिंग मटेरियल के भंडारण पर आयोग सख्त
- नोटिस जारी कर अगली सुनवाई से एक सप्ताह पहले मामले में रिपोर्ट देने के आदेश
- डीएमडीए, नगर निगम, पुलिस कमिश्नर सहित अन्य को आयोग ने जारी किए निर्देश

DCP ईस्ट को निरीक्षण कर रिपोर्ट देने को कहा

आयोग ने दी रिपोर्ट में पुलिस ने जहां अतिक्रमण होने की बात कही है, वहीं HSVP ने अतिक्रमण हटाने की रिपोर्ट दी है। आयोग ने अगली सुनवाई 18 मार्च से एक सप्ताह पहले यहां से स्थायी तौर पर अतिक्रमण हटाकर बाउंड्री करने, CCTV व स्पाइक बोर्ड लगाने के निर्देश भी दिए हैं। डीसीपी ईस्ट को खुद निरीक्षण करने और पहले से दर्ज FIR की प्रति रिपोर्ट देने को कहा है। आयोग के सहायक रजिस्ट्रार पुनीत अरोड़ा ने बताया कि सार्वजनिक भूमि पर अतिक्रमण करना नियमों का उल्लंघन है।

3 हजार जवान तैनात, ड्रोन से निगरानी

■ NBT रिपोर्ट, गुड़गांव : गणतंत्र दिवस को लेकर शनिवार को फुल ट्रेस रिहर्सल हुई। 26 जनवरी पर सुरक्षा बनाए रखने के लिए पुलिस की ओर से पुख्ता इंतजाम किए गए हैं। सीपी विकास अरोड़ा के निर्देश पर शहर में 3 हजार से अधिक पुलिसकर्मियों को तैनात किया गया है। जिला स्तरीय कार्यक्रम ताऊ देवीलाल स्टेडियम में होगा। सीएम नायब सिंह सैनी मुख्य अतिथि होंगे। वह परेड की सलामी लेंगे व तिरंगा फहराएंगे। वहीं, सेक्टर-38, शहीद भगत सिंह स्मृति स्टेडियम, नखड़ौला, मानेसर, नई अनाज मंडी, हेली मंडी, पटौदी में कार्यक्रम होंगे। देखें ▸▸ पेज 3

पड़ोसी को तीसरे माले से दिया धक्का, मौत

■ NBT रिपोर्ट, चक्कपुर : शहर के चक्कपुर एरिया में मामूली रुपयों के लेनदेन को लेकर हुए विवाद ने एक शख्स की जान ले ली। किराए के मकान की छत पर बहासुनी के बाद एक युवक ने अपने पड़ोसी को तीसरी मंजिल से नीचे धक्का दे दिया। करीब 40 फीट की ऊंचाई से गिरने के कारण 48 वर्षीय शख्स की मौत हो गई। मृतक के दामाद बीबी की तहरीर पर पुलिस ने आरोपी मोबिन के खिलाफ हत्या का मामला दर्ज कर उसकी तलाश शुरू कर दी है। पुलिस के अनुसार, मृतक की पहचान राजस्थान निवासी विक्रम सिंह के रूप में हुई है। वहीं, आरोपी मोबिन मृतक से मधुरा का रहने वाला है।

पेट्रोल पंप में घुसी तेज़ रफ्तार कार, बचा सेल्समैन

■ NBT रिपोर्ट, गुड़गांव : फर्रुखनगर एरिया में एक पेट्रोल पंप पर उस वक्त अफरा-तफरी मच गई, जब एक तेज रफ्तार कार ने सीधे पेट्रोल-डीजल की मशीन में टक्कर मार दी। कार मशीन के ऊपर चढ़ गई, जिससे ईंधन रिसने लगा। आग लगने की संभावना थी, जिसे कर्मचारियों ने मशक्कत से टाला। वहीं, मौके पर मौजूद सेल्समैन मनोज ने फुर्ती दिखाते हुए अपनी जान बचाई। पुलिस ने आरोपी चालक के खिलाफ केस दर्ज कर जांच शुरू कर दी है। वीडी नंबर 8 में रहने वाले रणजीत सिंह ने पुलिस को बताया कि 19 जनवरी को गमनिवास नामक व्यक्ति कार लेकर पंप पर आया और सीधे पंप की मशीन में टक्कर मार दी।

वारिश से लुढ़का पारा

■ NBT न्यूज, गुड़गांव: शहर में शुक्रवार को बारिश के बाद शनिवार को अधिकतम तापमान में 2 डिग्री और न्यूनतम में 1 डिग्री की गिरावट आई। जिससे ठंडक बढ़ गई। वहीं, बारिश का असर प्रदूषण पर भी पड़ा है। शनिवार को एक्यूआई 228 दर्ज किया गया। रविवार को भी तापमान ऐसा ही रहेगा।

ग्राहकों से वसूले गए 21.77 लाख रुपये हड़पे, FIR

■ NBT रिपोर्ट, गुड़गांव : साइबर सिटी में एक गैर-बैंकिंग वित्तीय कंपनी (NBFC) के साथ करीब 21.77 लाख रुपये की धोखाधड़ी का मामला सामने आया है। मेट्रो थाना पुलिस ने सेक्टर-29 स्थित मैसर्स अर्थमेट फाइनैंसिंग इंडिया प्राइवेट लिमिटेड के प्रतिनिधि की शिकायत पर मैड कैपिटल प्राइवेट लिमिटेड के दो डायरेक्टरों धीरज कुमार व संजीत कुमार के खिलाफ केस दर्ज कर जांच शुरू कर दी है। कंपनी के अधिकृत प्रतिनिधि प्रदीप पंचाल ने पुलिस को बताया कि जनवरी 2023 में धीरज और संजीत ने उनकी कंपनी से संपर्क किया था। उन्हें कंपनी के लिए 'कलेक्शन एजेंट' के रूप में नियुक्त किया गया था। उन्हें उधारकर्ताओं से ईएमआई वसूल कर सीधे कंपनी के बैंक खाते में जमा करानी थी। आरोपियों ने खुद को कंपनी का प्रतिनिधि बताया और उधारकर्ताओं को गुमराह किया।

सरपंच के फर्जी साइन कर निकाले डेढ़ करोड़, केस

■ NBT न्यूज, नूंह : पुन्हाना उपमंडल की ग्राम पंचायत नहेरा में सरपंच के फर्जी साइन कर खाते से डेढ़ करोड़ रुपये निकालने का मामला आया है। सरपंच ने घोटाले का आरोप लगा केस दर्ज कराया है। सरपंच जुबैर खान ने बताया कि 4 फरवरी 2023 को वह अपने रिश्तेदार के घर गए थे। इस दौरान गांव के नसरू, असरू, अय्यूब व युनुस उनके घर आए और उनकी पत्नी से पंचायत का पूरा रेकॉर्ड मांगकर ले गए। लौटने पर जुबैर आरोपियों के घर गए और रेकॉर्ड वापस मांगे लेकिन रेकॉर्ड नहीं मिले। कई पंचायतें हुईं लेकिन समाधान नहीं निकला। सरपंच ने बताया कि उनके कार्यकाल के दौरान नसरू, असरू अय्यूब और युनुस ने पंचायत अधिकारियों के साथ मिलकर सरकारी योजनाओं में भ्रष्टाचार किया है। पुलिस मामले की जांच कर रही है।

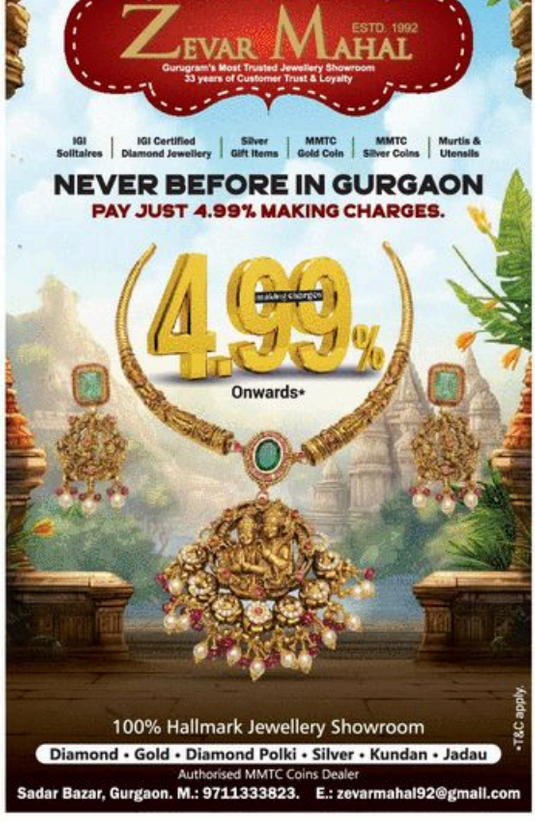

हेल्पलाइन नंबर 24/7

पुलिस कंट्रोल रूम
0124-2300100
ट्रैफिक पुलिस कंट्रोल रूम
0124-2386000
फायर स्टेशन सेक्टर-29
0124-2392101
हॉस्पिटल इमरजेंसी
0124-2313102
जीएमडीए/निगम हेल्पलाइन
18001801817
पशु समस्या संबंधित हेल्पलाइन
9821395178
बिजली निगम
1912

NBT से जुड़ें

अपने सेक्टर, सोसाइटी, कॉलोनी, स्कूल-कॉलेज या संस्थान से जुड़ी कोई खबर एनबीटी तक पहुंचाना चाहते हैं तो 9266462955 पर वॉट्सऐप करें। QR कोड स्कैन करके भी मेसेज भेज सकते हैं। अपना और इलाके का नाम लिखें। शुरुआत में #GGN लिखें।

फटाफट खबरें

वॉटर टैंकर ने युवक को कुचला, गई जान

■ NBT रिपोर्ट, गुड़गांव: खेड़कीदौला गांव के पास हाइवे की सर्विस लेन पर तेज रफ्तार पानी के टैंकर ने पैदल जा रहे एक युवक को कुचल दिया। हॉस्पिटल ले जाने पर डॉक्टरों ने उसे मृत घोषित कर दिया। पुलिस ने अज्ञात टैंकर चालक के खिलाफ केस दर्ज कर उसकी तलाश शुरू कर दी है। मृतक की पहचान 25 वर्षीय बलबीर निवासी पतनकोट पंजाब के रूप में हुई। बलबीर यहां एक निजी कंपनी में नौकरी करता था और खेड़कीदौला गांव में ही किराए के कमरे पर रहता था। शुक्रवार रात करीब 8 बजे वह अपनी शिफ्ट खत्म कर पैदल ही घर लौट रहा था। जैसे ही वह सर्विस लेन पर पहुंचा, पीछे से आए तेज टैंकर ने उसे टक्कर मार दी।

कपड़े में लिपटा मिला नवजात का भ्रूण

■ NBTन्यूज, सोहना : जीई नंबर 13 की पहाड़ कॉलोनी में एक नवजात का भ्रूण मिलने की सूचना से हड़कंप मच गया। लोग मौके पर एकत्र हो गए। नवजात का भ्रूण कॉलोनी में सुनसान स्थान पर कपड़े में लिपटा हुआ पड़ा था। सूचना पर सोहना थाना पुलिस मौके पर पहुंची और भ्रूण को अपने कब्जे में ले लिया। थाना प्रभारी रविंद्र सिंह ने बताया कि भ्रूण को पोस्टमॉर्टम के लिए भेज दिया गया है, ताकि यह स्पष्ट हो सके कि भ्रूण कितने समय का था और यह मामला गर्भपात का है या किसी अन्य आपराधिक कृत्य से जुड़ा है।

हैपी मॉर्निंग

भाई दो बातें आज तक समझ में नहीं आईं...
जिसने पहली बार घड़ी बनाई होगी उसने टाइम कैसे मिलाया होगा...और जिसने पहली बार दवी जगाया वो जागन कहां से लाया होगा...

हमारा पता

एनबीटी गुड़गांव, टीआईएल बिल्डिंग 39ए उद्योग विहार, फेज-3 गुड़गांव
फोन नंबर - 0124-4518400
email:nbtreader@timesofindia.com

जीवन साथी

दिल का रिश्ता

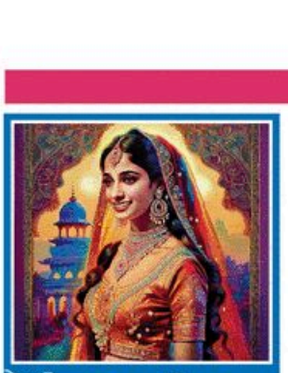

वधू चाहिए

जाति आधारित

अग्रवाल-बिस्सा

PQM4 Mnglk boy, 5'10"/Feb 87 Exec MBA from XLRI, MCA, AVP, MNC Bank Ggn, 45 LPA, Send BHP to 9953775525/ kkg231@gmail.com

36/6' Hindu Baniya, Divorce ,Veg,Non-smoker,b'nssman, own house & car, seeks MA+ good-fig N.Del must WFH bride rhnidel1agr99@gmail.com

35/5.6, B.Tech(IST) MS Space science (ISU France) founder/CEV startup at Gga. Former scientist(ISRO) & NSR, USA. M: 9427631890

SUITABLE Match for Bansal N/M, 14.03.91 / South Delhi / 5'10" / M.B.A. boy, Well settled Export Business. +919027795005/ 9958093820

PQM4 H'some, B.Tech, MS CS, Agarwal Boy, 29/5'10", well edu Delhi fmly,wkg MNC Gurgaon. Seeks Veg Agarwal girl. Broker excuse. 9910466019, 7042996864

AGGARWAL Boy based in New Delhi (Punjabi Bagh). Family business of Iron Steel, 5.11", Fair, 29 Year old, Non-Manglik, Bcom (H) & MBA. Seeking well educated girl from business family. Contact: 9 8 1 0 2 9 5 1 4 0 4 aggarwalraghav52@gmail.com

B.TECH Agrawal bindal boy Fair H.some Oct 95/5'8" Wkg IT MNC Noida Soft Engr 25LPA. Father Business. All valshya PQM Wkg accepted 9310882425.

WANTED, Homely, Below 28 Years Girl, For Bisa Agrawal Engineer Boy From Affluent Family,65 Lpa,Whatsapp: 9968893328.

PQM 4 Garg boy 1-3-94/FBD / 5'6.5" / B.Tech MBA (IMT Ghd) 50Lpa/Blr pref B.Tech MBA/ CA rptd Univ.pref rptd fmly : 9811117183, 9899970428

SM4 5'11" Garg 7-02-1987, 6:50am Faridabad never married BE + MBA H'ness veg TT boy of Rpfd family +7678176115 / 9899577992.

ब्राह्मण

BRAHMIN, 5'10, class 1 Central Govt officer, Sep 91, Fmly settled in Raj. & UP, erly marriage, ph: 9680284479, eparinayan@gmail.com

H'SOME 44/5'11" knkj B.Tech(C.S) M.B.A (London). properties Delhi NCR, Lko worked mnc, now self com-pany. Gilnt India ferhol-ogists 108 noida 40LPA, never married, 9415142535

SM4 Brahmin Boy, 43/5'10", Unmarried Asst. Professor Pvt. College, seeks Bhat, Caste no bar, no dowry, early marriage thru temple/court. + 8383047874

SM4 Kanyakubj Brahmin boy 29 Yrs./6ft, B.Tech (Civil) DCE wkg as Mgr in Ircon (PSU)Surat/20LPA, Fmly Sttld Delhi, Father Govt Officer. + 9625481060/ 9811223351

B.TECH MS, Manglik Brahmin boy, July 96/5'9", Wkg MNC 45 LPA as Sr. Engr. Pref. gud looking & working girl. + 7011588060, 8168973939

SM 4 Pb Brahmin fair Veg boy, MS(CS), 93 born/165 cms wkng as S/W professional in US on work permit. W/Apps : 9968160706.

BRAHMIN Engineering Boy 27/5'5", Working in MNC, Gurugram, 14 LPA, Sandhalaya Gotra, Seeks a Beautiful girl. Contact: 9279863751, 9355487977

PQ B'ful, tall slim girl for 6'4", Aug 97/ B.Tech+ M.Tech+ PGDBM Gaur Brahmin (Bhardwaj) boy wkg MNC GGM 26 LPA own house. + 9818325194

SM4 Delhi bsd Saryupari Brahmin boy June 96/5'8" Central Govt officer in Ministry 12 LPA + affluent family girl wrkng/ Non working,no bar 9810852861

PQM NCR bsd Bhardwaj boy 33/5'9", B.Tech+Pgdm, Settled in B'ness MNC distributor, Father BTech B'ness. Pref wkg bride. 9811110190

SM4 Delhi-based Brhmn Engg Boy 29/5'8"/18LPA,Wkg MNC, Non-Mglk,Veg,Pref Delhi-NCR Girl, Caste No Bar,Mob no - 9350147398

B.TECH & MBA,36 years 5'9", MNC Rs 30+LPA. Father Retd. official. Seeks Delhi NCR bsd working girl Cast No Bar. Whatsapp 9868152810

MATCH for Fair 5'11 Himachali Bhmin June 90 10:40 pm team Lead mnc Status Fmly. H'some pckg b'ful wrkg. girl pref. 9418019526, 7018511787

PUNJABI Sr.Brahmin Sep 88 B.Tech (CS), 5'9" Veg, Wkg as Manager in German MNC Ggn, 48L, Never married seeks wkg girl pref in NCR.WA 9958977190

SMART Qualified Wkg Girl for a Well settled Gaur Brahmin boy 1995/5'10"wkg in a Pvt bank in Noida reputed family 9958352998/8511874373

Pralit Sharda, 10th October 1980
Place of Birth - Phulpur(Allahabad)
Time 2.45 am, Height 6'4"
Working in Gurgaon MNC, B.tech. in IT
Divorcee. 9468489661

B.TECH Brahmn boy 91/6' wkg MNC Noida from Lko based fmly, tech qualified, like minded working girl preferred +9453012861

जैन

SEEKING Tall Fair wkng girl for a H'some fair Jain Boy 22.01.97/5'10" B.15 a.m, Delhi Goel Gotra B.Tech IIEJ,ga Soft. Engg.+9350148920/7838015258

जाटव

SM4 smart wheatish Jatav boy 28/5'10", Central Govt. Class-1 Officer seeks working girl in Central or Delhi Govt Services. Call/ what'sapp: 9868942614

HINDU Jatav H'some boy 30/5'8" fair, B.Tech Manager IOCL,25 LPA, father Rtd. IAS from lucknow seeks fair, well edu. working girl +8004951010

कायस्थ

29/5'10 B.TECH - IIT MBA-IIM Sc Manager MNC 60 Lpa Father Govt. Officer Caste No Bar No dowry + 9340982702 , 6260051976

LOOKING Suitable Match for Smart Fair boy, B.Tech. MBA, Manager in Reputed firm May 95/5'8" Contact No. 9412118316

SAXENA Jan 94, 5'8" Fair , B.Tech M.S. (Data Science) wkg MNC Dublin Ireland seek Slim b'ful IT/CS girl Cast No Bar + 9412736483

SRIVASTAVA, 37/5'10" B.Tech, MBA (IMT, GZB), H'some-boy, Divorced Wkg in MNC Noida, Seeks wrkg girl. Caste No bar. + 9312266717

SAXENA Boy,32/5'11",BTech/ MTech, IIT Roorkee, wrkg. at Bengaluru, handsome salary, seeks educated wrkg. Hindu girl, Wapp 9810240099

SRI Boy NM Oct 93, 5'5" B.Tech/ MBA, Fair Working Gelointe Gurgaon 46LPA Seek Cultured Educated B'ful Girl Mob + 9810974610, 7011697963

PQM4 Kayastha Manglik B.Tech boy 33/5'11", 50+LPA Working in MNC Banglore. send BHP on + 9450495525, 8127565502

WANTED bride for 27 y/o boy working in an MNC (only Mathur alliances solicited). Family is from Old Delhi, currently based in Bangalore. Contact 7838743893

BHATNAGAR Boy, 5'8", 1994 Year Engineer working in Noida, 43 LPA, doing M.Tech from IIT Roorkee, Delhi based family, father retired Class 1 officer, Central Govt., seeks professionally qualified suitable match. (M): 9968220704 Caste: Kayastha/Brahmin/Rajput

SDO (Irrigation) in State Govt / Handsome Kayastha Boy 30/5'9" / Seeks B'ful Edu. cultural girl, Father Chief Engineer (Retd) + 9625669214

SM4 Kayastha boy 32/5'6/12 LPA/B. Tech works in MNC-Delhi seeks b'ful prof. Qual. working Girl based in NCR+ 6281727364

MATHUR boy Jan 86 / 5'11" Canadian citizen IT Prof wkg MNC Toronto seeks edu. girl stld or willing to settle Canada.Parents Delhi +9958484195

क्षत्रिय

MATCH for Non-Manglik, B.Tech, MBA, 13.12.87/5'10" boy 38 Lpa Noida/wrkg from home, Lucknow based pref Khatri girl / upper cast. Call 9454690612

PQ B'ful, tall slim girl for 6'4", Aug 97/ B.Tech+ M.Tech+ PGDBM Gaur Brahmin (Bhardwaj) boy wkg MNC GGM 26 LPA own house. + 9818325194

SM4 Delhi bsd Saryupari Brahmin boy June 96/5'8" Central Govt officer in Ministry 12 LPA + affluent family girl wrkng/ Non working,no bar 9810852861

PQM NCR bsd Bhardwaj boy 33/5'9", B.Tech+Pgdm, Settled in B'ness MNC distributor, Father BTech B'ness. Pref wkg bride. 9811110190

SM4 Delhi-based Brhmn Engg Boy 29/5'8"/18LPA,Wkg MNC, Non-Mglk,Veg,Pref Delhi-NCR Girl, Caste No Bar,Mob no - 9350147398

B.TECH & MBA,36 years 5'9", MNC Rs 30+LPA. Father Retd. official. Seeks Delhi NCR bsd working girl Cast No Bar. Whatsapp 9868152810

MATCH for Fair 5'11 Himachali Bhmin June 90 10:40 pm team Lead mnc Status Fmly. H'some pckg b'ful wrkg. girl pref. 9418019526, 7018511787

PUNJABI Sr.Brahmin Sep 88 B.Tech (CS), 5'9" Veg, Wkg as Manager in German MNC Ggn, 48L, Never married seeks wkg girl pref in NCR.WA 9958977190

SMART Qualified Wkg Girl for a Well settled Gaur Brahmin boy 1995/5'10"wkg in a Pvt bank in Noida reputed family 9958352998/8511874373

GARG Boy never married 5-7, 17-12-1981, 11.17 am, Karnal, MCA, wrkg Banga lore. Pkg 30 Lakh. Residence AMBALA. : 9416733888

PQM4 Manglik H.some Boy 30/ 6'1" M.Pharma wkg in Global Co. at Ahmedabad UP based family seeks Agrawal gupta,vaishya girl 8707450429

SM for Goel 32 years, 5'10", B.tech, MBA, 11 lac PA, Working with consultancy Co. in Delhi. Contact : Jitender Goel- 9810509448.

SM4 Handsome NM Mittal Gupta Boy 28/ 5'7/ Graduate running family Business/ 6 LPA, Seeks B'ful culture homely girl. + 9871353544

SM4 Handsome Gen, Teetotaler, Goel boy, March'94/5'5, MS CS from USA, Systems Analyst in California. Parents doctors, settled in Delhi.WA+9968392779

B.TECH (ECE) Agarwal Boy 30/5'10"/40+Lpa working in MNC Noida. Lucknow based reputed family. Father Doctor. Pref wrkng girl. Wts 9415005794

MBA Anshik Manglik Veg. Boy 28/ 6'/ Family Business, Faridabad Bsd Family, Seeks Slim, Edu. Homely Veg Girl, Pref. Delhi NCR + 9355611137

SM4 H'Some NM Mittal Gupta Boy 35/5'10"/Grad. Working as Mngr in Pvt. Co. /15LPA, Seeks B'ful Culture Homely Girl. + 9213124849

NCR based IIT/ MBA premier institute girl for upper middle Garg boy Bsp 92/5'8"/70L CA, CFA & MBA Oxford. WFH. Father CA. 9911586345

AGARWAL Boy 32/170cms/ 70 kg/ B.Tech IIT/ PHD USA/ research scientist UK / Girl in UK or willing to live in UK W/C 9899367620.

AGARWAL MCA, 39/5'8", Smart, unmarried boy from Delhi, own 2 Home & Shop 12 LPA. Seeks unmarried b'ful girl. Contact: 8368203081

अग्रवाल

VARSHNEY boy 44/5'7" PhD Mech Fair handsome, unmarried, HoD Engineering college bhopal income 20 LPA. 9826545114

अरोड़ा

SM for M.Com handsome, smart boy, wrkg as Entrprneur Income >25Lacs, Non-Manglik 5'6", May 1994, Chandigarh. Preferred Working. 7973015964

जाट

SM4 S.Delhi bsd boy 39/ 5'10" MBA(Symb) working as VP in Int'l Bank in Canada seek wkg professional of rptd/edu fmly. Avoid Panwar, Kadyan, Dalal. Whatsapp: 9619380462

SEEKS working girl for B'Tech MBA Brahmin Boy 90/5'6.5" in health ministry Delhi CTC 22L M 9818903038,8368894428

SM4 H'some, tall Sindhi Sahiti boy, 32/6ft, Postgrad, wkg with reputed Pharma MNC in Gurgaon, seeks,educated,b'ful,wrkg girl Sindhi/Punjabi 9717834682

PQM4 H'some Jat Boy 30.11.96 / 5'11", B/Tech Marine Engg. Wkng PIL Singapore Seeks profnl qulfd Bride/ 5'6" Good fmly Caste no Bar + 9611715219

UK bsd clean shaven Sikh IT Prof. 37/5'11", wkg for a reputed MNC.Holds master degree UK. Seeking compatible match. + 9810832349

PROFESSIONALLY qualified girl for Jat Sikh boy, 1990,6.1,B'Tech,MBA,settled in Germany. Defence officer family background. 9815097440/9815097456.

PB Khatri 1978 born Widower B.Tech MBA Own House Own Showroom very Good income looking Good Life Partner caste no bar. Call : 9618227342

बेड भी ए बीएटि विथ 30 . दिव्यांग, थोड़ा स्पोर्ट चलता है, 2 जिला भलता है, स्मार्ट खूबसूरत छोटा परिवार, खुशहाल जीवन साथी चाहिए, जाति बंधन नहीं। पूणे 9822385122

SM4 NCR-based Khatri boy Aug 87 / 5'6, B.Tech, WKG MNC Noida, 41 LPA, Father Retd. from IAF seeks Qual.Girl. (UC ONLY) - 8860475766, 9873725005)

Bride for 1989 born, VAISHYA, very handsome, 5'9", brilliant Engineer, Masters from USA, Holder of Green Card on criterion of extraordinary ability, worked for a decade in corporates, planning own global operations, father - ex senior bureaucrat, mother - practicing medical professional, settled in Delhi/NCR. Looking for a smart and decent looking girl, educated and settled or willing to settle anywhere, from decent family. Caste no bar. Contact 9810047653 pkgirs84@gmail.com

SUITABLE MATCH FOR 1981 Born, Arora Boy, Non Manglik, 5'11", Never Married, South Delhi - Based Professional (BTech + MBA). High Package. Looking For A Working Girl, High Status, Well Settled And Cultured Family. whatsapp. 9818311788

हिंदू

NI Brahmin Boy Reputed family 28/175 Athletic BS/ MS top US Univ wkg Top IT Co USA Green Card seeks PQM bride mridulanand@yahoo.com , All Hindus Welcome

SEEKING bride for 33-yr groom, fam biz, Delhi based, Hindu biz family. Dir. contact 9266637218, Mrg. bureaus pls excuse only.

सिख

SM4 Sikh Khatri boy, 31/5'10",B.Sc. Aviation, CPL, ATPL,Captain in Dubai based International Airline. Earns handsomely. W'app 9811033702

ALLIANCE invited from educated Sikh girl, MNC/start-up employed, for Rangarhia Sikh NRI boy (Manku), 27/ 5'11", clean-shaven Engineer, Netherlands-based, High six-figure pm income. Only son of retired Army Colonel settled in Delhi. Caste no bar. 8527355122

HANDSOME boy Sikh Ramgarhia 28/5'11 Delhi own house MBA wrkg MNC PKG 11 lakh seek working girl simple family. 88269 92800, 9634478608

WORKING/ Non Wrkg Match for Ramdasia Sikh Trimmed Beard Boy, 5'7", 13.9.79, South Delhi,MCA MNC,13+LPA +9711857674

जर्नल

कास्ट नो बार (जाति का कोई बंधन नहीं)

BRAHMIN unmarried graduate groom 46/5'8" self employed / 4 LPA own house seeks Edu. bride widow/divorcee. 9968123667

MATCH Indian/Australian Bride for H'some, fair, Punjabi Boy, 20.10.1987/3:25pm, MBA/ Manglik. Settled in Australia. Caste no bar + 8860981787

DOCTOR Army-Major, Delhi Stld. Fair handsome 6', 07.06.1992, 8.37pm, POB Delhi, Punjabi Khatri, Seeks Doc/ Army/Teach./Prof. 9582760430

EDU & Cultured b'ful girl shld be fmly oriented for tall,smart boy,6'1",Mar '91, MBA (Fin) working in top consltg firm. Retd. parents (Brhm+Rajput),own appt in N.Delhi. Wap 9891940033

CHAURASIA 28/5'10", fair h'some, conv edu, B.Tech wrkg MNC Bangalore, 18 LPA Seeks Stld edu bride frm good fmly + 9415212399, 9720678884

SM4 H'some B.A, LLB W. Stld Boy 28/6'8-10LPA Legal Profe ssional in banking sector prefd match from Delhi-NCR + 767860 2647 bansal22295@gmail.com

SEEKS working girl for B'Tech MBA Brahmin Boy 90/5'6.5" in health ministry Delhi CTC 22L M 9818903038,8368894428

SM4 H'some, tall Sindhi Sahiti boy, 32/6ft, Postgrad, wkg with reputed Pharma MNC in Gurgaon, seeks,educated,b'ful,wrkg girl Sindhi/Punjabi 9717834682

PQM4 H'some Jat Boy 30.11.96 / 5'11", B/Tech Marine Engg. Wkng PIL Singapore Seeks profnl qulfd Bride/ 5'6" Good fmly Caste no Bar + 9611715219

UK bsd clean shaven Sikh IT Prof. 37/5'11", wkg for a reputed MNC.Holds master degree UK. Seeking compatible match. + 9810832349

PROFESSIONALLY qualified girl for Jat Sikh boy, 1990,6.1,B'Tech,MBA,settled in Germany. Defence officer family background. 9815097440/9815097456.

PB Khatri 1978 born Widower B.Tech MBA Own House Own Showroom very Good income looking Good Life Partner caste no bar. Call : 9618227342

बेड भी ए बीएटि विथ 30 . दिव्यांग, थोड़ा स्पोर्ट चलता है, 2 जिला भलता है, स्मार्ट खूबसूरत छोटा परिवार, खुशहाल जीवन साथी चाहिए, जाति बंधन नहीं। पूणे 9822385122

SM4 NCR-based Khatri boy Aug 87 / 5'6, B.Tech, WKG MNC Noida, 41 LPA, Father Retd. from IAF seeks Qual.Girl. (UC ONLY) - 8860475766, 9873725005)

MD / MS / CIVIL SERVICES Match for Smart Arora boy 1988 born 5'9" Pursuing MD Radiology. 9996985442

Doctor(U.P.)c- 1/8/93,5'4" surgeon orthopaedic boy own hospital,father doctor,mother housewife, seeks doctor bride 9456704271,7017337989, 9412288706

SUITABLE MATCH FOR 1981 Born, Arora Boy, Non Manglik, 5'11", Never Married, South Delhi - Based Professional (BTech + MBA). High Package. Looking For A Working Girl, High Status, Well Settled And Cultured Family. whatsapp. 9818311788

मांगलिक

CA / Prof Girl for Manglik Kayastha boy.Financial expert,Veg, 28/ 5'8",Own office/home in Delhi,Email: nidhiassociates@yahoo.com

दूसरी शादी

SM for Graduate H'Some May'86/5'10", Divorcee Garg boy/ Running Own Business, Seeks Edu, B'ful homely match. + 9899966394

JAIN groom, 37, Noida, divc, no issue, well - settled, 5'10", CS, family finance business, Veg, father CA, Seeks veg. issueless girl. Ph: 9717258666.

चाहत 43/5'7" विधुर लड़का हेतु सभ्य, शालीन, संस्कारवृत्त / विधवा / अन्य जातिय्क्त बच्चे वाली सभ्य सुंदर दिल्ली में लड़के के अपने दो घर हैं 9212334568 / 9012367122

I'LESS mutually divorced Kayastha boy, M.Tech, IIT Delhi, 31/5'9", Wkng in IT Company, 50 LPA, seeks simple qlfd girl. 9958572716

AGGARWAL boy, 31/5'10", IIT-CS, MNC, affluent. Innocent 15-day divorcee. Seeks educated girl (unmarried/ divorcee), good family. Caste no bar. Ph: 9213615029

धर्मबंधन नहीं

41/5'10 Agarwal unmarried boy B.Tech- IIT ,MBA-IIM Sc. Manager MNC 80 Lpa accept div & widow Caste No Bar,no dowry. 9998455277 ,9179087760

वधू चाहिए - भाषा आधारित

बंगाली

SM4 Kayastha boy March 96/5'8" MBA AVP 35 LPA MNC working Mumbai. Family Lucknow based seeks educated wkg match 9415495593

पंजाबी

B'FUL Girl from affluent family for Punjabi H'some Boy 03.03.1998, 09.24 pm, Del /5'7" Engineer (IITU) ,own business from affluent fmly. 9910861172

SM for Well Settled Delhi Based Punjabi Boy 5'11", 05-08-1992, 4:45 a.m., B.Tech, Running Own Business. Mob: 9811913021, 9871471911

NVR MRRD PNJBI KHATRI,H'SM 56yrs,6'1"
B.TECH (mech)
(ENGG.INDUSTRY) SEEKS
NVR MRRD GUD LKNG
ED.GRL NT ABV
46yrs,DCENT FMLY
leomatch71@yahoo.in
W/ap:7838908220

Suitable Match For Clean Shaven, Bhatia Sikh Boy, 32 yrs/5'6", Reputed International Airline Pilot, 50 LPA, only single child, property worth above to 25 Cr. Seeks well educated cultured girl. Send Bio-data What's app 9650777199

Dual MS from USA Punjabi Brahmin Boy, Jan'94/ 5'11" Slim, Fair, Smart, High income US-client consultancy from India. Parents engineers, factory in Noida. Seeks Tall, Slim, B'ful, Highly-edu career oriented girl below 30 yrs. (All Upper Caste Welcome) W'App: 981-811-3610 No brokers please

वधू चाहिए - राष्ट्रीयता आधारित

एनआरआई/ ग्रीन कार्ड

PUNJABI Mnglk Boy 31/5'9", MS (USA), H-1B Visa I-140 Approved, also Canada PR, Wrkg Software Engineer in Big Tech, Family BDM Based Seeks Qlfd Girl in USA/Canada WhatsApp +923368409736

US bsd 43yrs Divo. Hindu born in India,Estd IT Engr. seeks Good valued edu wkg Profnl Bride.(0614089 823-3265, 95 99301923,

SM for 38/5'8", Slim Gupta boy, M.Sc, M.Phil (U.K.) Wrkg MNC PR holder & owns House in UK, India, Never Married. Dr Parents. 9610056669, 8882664551

WELL settled Punjabi Khattri Male 1991 5' 7" Executive Chef in Calgary Canada, PR Holder, Progressive Fly Oriented Values, seeks Edu.Indp Partner based in Canada. Cast Flexible WatsApp no 9212586800 7703601140

SM 4 Pb smart,canadian boy 90/5'8" wkg kingston ontario seeks prof qlfd slim girl whatsapp +13435806180, +16046190176, Email: madhokjyoti10@gmail .com

SEEKING PQM match for Punjabi Khatri boy, Sept 1993/5'5",CFA,MBA (IMT Ghaziabad), High-Paying Corporate Finance Job, Living in Toronto. Visiting India 31st. January, 2026. Dr. Madhok : 9897606172

PQM in India/USA for Punjabi Khatri/ Rajput boy 34/ 5'11" MS SW Engr in USA. Veg, Edu Fmly Gurgaon, BHP W'App: 9818249854, No broker.

वर चाहिए

जाति आधारित

अग्रवाल-बिस्सा

CA Agarwal Girl 32/5'1" Wheatish, service Gurgaon, 21 LPA, Seeks Highly Educated, Well Settled, Vegetarian Groom Cont: 9839981290

MBA (IIM) Agarwal Garg Jain 29/5'4" Fair Girl. Wrkg in Mumbai company. Father Govt. Bank Officer Agra Family. Contact: 9759133145

PQ never married match for B.Tech-Delhi,5'2"/34-84/8.99 am Delhi/Gaur,Job in Ggn 45 LPA one bro in Canada. 9311255225, ruchi.vedanu@gmail.com

PQM for NCR based never married fair b'ful girl 42+/5'2" Master's C.Sc /B'lore Co./ 28 lpa/h'ly edu fmly + 8743664164 betechnos66@gmail.com

ब्राह्मण

SQM 4 Manglik Nov. 1992 born 5'3" nadi madhya LLB CA Inter parasher gotra Caste no bar. + 9810056616

KKB fair 5'6" slim beautiful Non manglik Upnanu Gotra Nadi Aadi Dec 1990 born B.Tech (E & C) Posted at Gurgaon Salary 23 LPA all upper caste acceptable. Parents settled at Lucknow 9838504610

PQM4 MBBS, Gen. Surgeon (DNB) Working at Delhi 3/07/92(KNP) 5'3" Prefer Dr/ MD, MS all Brahmins accepted M: 9415892316

PQM4 Brahmin girl 42/5'4" Nvr Married B.Tech CS MNC Gurgaon, All Upper Caste invited 9216864869

SM4 b'ful Bhardwaj girl BAMS MHA,wkg,25.7.93/5'3",West U.P origin Del bsd edu fmy seek well stld veg NM NCR boy Govt job M.Tech/B.Tech/CA 9618874048

GIRL working under ministry of corporate affairs seeks a Govt.Officer groom, any brahmin 38 to 42, Bengali , U.P. Connect :+91 85738 14491

SUITABLE Match for Saryuparin Brahmin Girl, Jan-2000/5'5"/14 LPA,M.Design working in Infosys Gurugram. Contact 9818857627 (Father)

SM4 Brahmin Mglk Girl May 1994 Born 5'4" doing Ph.D, Teaching in Central Univ in Delhi D/o Army Offr. Pref. Def/Civil Service Offr, Prof. + 9873412876

B'FUL, slim, GB Delhi based Manglik girl Oct/92 ,5'2", MBA, seeks vegetarian/Teetotaler Delhi/NCR bsd well settled compatible match + 9811347847

PQM4 SAN. Brahmin Girl 44/5'4" Fair Smart Slim M.Sc Ph.D (Microbiology) M.Ed E: paramount356@gmail.com +6398852991, 9258959656.

US wrkg Engg Gaur Br sept1994/5'3",Anshik Manglik, veg girl frm N. Delhi seeks similar match only U.S wrkg boy M- 9871589242

SARASWAT Brahmin Beautiful Fair Talented Veg Girl 5'4" Oct 96 MBA Fin from Delhi Upper Middle Class family 9315486001

GAUR Brahmin Girl B.TECH (CS) Sr. Software Engg Jan 97 / 5'5" Working in MNC, Bangalore (IT) Professional preferred - Delhi NCR & Tricity Only - 9888626623/9068093623

जाटव

SM for jatav girl 5'6" nov 95 Assistant Professor,University of Delhi, seeks well setteled boy Govt officer/Doctor ph 9968614905

SEEKING PQM match for Punjabi Khatri girl, Sept 1993/5'5",CFA,MBA (IMT Ghaziabad), High-Paying Corporate Finance Job, Living in Toronto. Visiting India 31st. January, 2026. Dr. Madhok : 9897606172

PQM in India/USA for Punjabi Khatri/ Rajput boy 34/ 5'11" MS SW Engr in USA. Veg, Edu Fmly Gurgaon, BHP W'App: 9818249854, No broker.

कुर्मी

MBBS MD (Path), fair & b'ful 09/1997/5'4" Kurmi Kshatriya girl. Elite f'mly from UP Invite suitable medico match. 9829044632

समुदाय के आधार पर

अग्रवाल

PQM / Medico/non medico for July 89, 5'6" /Garg, Gynaec girl (permanent job in Govt hospital Delhi NCR) from reputed well qualified family. CASTE NO BAR. Delhi NCR boy preferred. 9818958539, 9314107585

PQSM 4 GARG GIRL SLIM APRIL , 1991/5'4" BE BITS PILANI MBA IIMA, WRKG. in MNC DEL. BASED FMLY PTHR. CA. + 9810409922

B.TECH MBA Top B-School Sept'88/5'5" Very Fair, B'Ful, Wrkg MNC (Gurgaon), High Pkg, Seeks Prof. Qlfd. H'Some tall boy. W'App: 9990190779

AGGRAWAL Beautiful Girl, 28, 5'3", B.Tech, MBA, Working in Deloitte, Reputed Family of Delhi NCR Seeks Handsome Boy. Contact: 9410047478

PQM4 B'ful, Very Fair, Smart Non-Manglik girl, March 89/5' MBA, never married, worked in MNC. Father Retd. Sr. Officer + 9810979021

B. Plan/M. Plan & M.S.(USA) fair,slim Agrawal girl, May 92, 5'2" veg,wkg Delhi,35 LPA seek well stld professional match with fmly values. + 9968376655

अरोड़ा

SEEKING a Compatible Well Sttld Businessman for a Charming, Very Fair, B'ful Well Educ. Girl, June 1986, 5'3" Caste No Bar + 9650002649

SM4 beautiful Jat girl, Oct. 95 / 5'4",B.Tech, PG(Canada) Wkg. MNC Bengaluru. Seeks PQ PG hand,some tall boy. 9417659843

JAAT B'ful fair Girl 30/5'7" perusing MBA from USA 2nd year F1 visa Never married avoid Dalal, Kadian. Contact : 9811557427.

राजपूत

CHAUHAN Rajput girl, Master in Physiotherapy 5'3", Noida Residence, Working in Noida. DOB: May 24, 1995, 9:46 AM, Delhi. Seeking a well qualified match from respected family. Contact: 9891303851

RAJPUT family seek alliance of girl, 29 yrs, 5'7", fair, b'ful, M.Com., working. Qualified & settled in Noida. 9650855218 ak696995218@gmail.com

कार्य आधारित

डॉक्टर्स

SM4 PUNJABI GIRL, DEC 94 BORN, HEIGHT 5'5", DOCTOR GIRL MD MICROBIOLOGY, NOW DOING (NEPHRO), BROKER EXCUSE. + 9582888008

SUITABLE Match for Doctor Sikh Girl, GI Surgeon (MS, M.Ch.), Sept; 89/ 154 cms. Wkng as Associate Prof. at AIIMS, Nagpur. Whatsapp 9811033702

MEDICO/ Non Medico match for M.D Pediatrics (AIIMS Delhi)/30 yrs, 5'-7" girl from Chandigarh based Sikh Kamboj family- 9872011377.

SM4 MDS (Endo) Asst. Prof. ITS Dental College, 8 Lac PA Del/NCR Rajput Girl, 31/5'4" Fathr Retrd Govt. Officer, Mthr wkg PGT + 8800772456

B'FUL Brahmin MBBS MD (Path) Girl 28/5'3" From High Status Family Seeks Only Well Settled Doctor / Businessman Match. Caste no bar. 7380200029

गवर्नमेंट/डिफेंस

SUITABLE match for smart jain girl, 172cm, Aug 1990, Army Major (Dentist), Upper caste no bar. M - 7347600199, 8493817790.

आईएएस/अलाइड सर्विसेज

✔ SM4 beautiful slim IRS officer jatt sikh girl 35/5'4",well established reputed family of Punjab. 9872504277.

धर्म आधारित

ईसाई

SEEKING alliance for 27 yrs 5'4", PG, School Counsellor, Gurgaon, from Protestant boy. Email sneh1204@gmail.com or WA 9896334748.

हिंदू

SEEKS groom for 5'6" Aug'95 CA/MBA from IIM Varshney girl working in Deloitte Gurugram Contact No. 9451388770/9415021258

Alliance Invited for an accomplished, exceptionally beautiful, v. fair girl, 28 / 5'7", B.Tech (CS) from top U.S. uni., working with a reputed Hedge Fund. Seeking tall, good-looking, well-educated (B.Tech/M.Tech from top-tier Uni.) boy from a well-established, high-status Upper Hindi caste family. Veg. preferred. Contact 9310160703

मुस्लिम

SEEKING Sunni Syed/Sheikh groom under 32 frm DelhiNCR/ Lko family for Delhi-based, Girl Fair 26,5'6 MBA Pvt Job, Mob 8671529097, 9560330903

SUNNI Shaikh 39 5'4" beautiful MSc BEd working as Teacher, respected family, seeks well settled boy. Contact: 9411665549

SUNNI , Muslim, Sheikh, Siddiqui Fair Girl 34/ 5'5" M.Sc, B.ed prof. Dr, Engg. Ph.D, MBA well settled Boy. Mo. 7388083533, 8432283533.

SUNNI, Ansar/fair girl 5'3" /1993, M.Sc, B.Ed wrkg PGT (Physics) in Govt School seeks Govt job/IT/MBBS/- B'tms/wel settled boy prof. upknr contact 9319638718.

सामान्य

कास्ट नो बार (जाति का बंधन नहीं)

WELL Educated B'ful Vaish Girl 21-8-89/5'5" B.Tech (Bio-Tech), MBA Mkt doing Free lance, Seeks well Edu. Boy, Govt.Job Pref. + 9810332990

SUITABLE Groom in Govt./PSU for a PSU Class-I Officer at Delhi, Kushwaha, 32 yrs, 5'4", Caste no bar. Ph. 9482140646.

37, 5'4",Jatav (SC) girl, fair complexion. B.tech+MBA, Working in an MNC in Noida. Father Retired DIG, Contact 9935438643. ruchi.pipil125@gmail.com . Caste No Bar.

LLM from UK, Beautiful Brahmin Girl, July 1993/5'6" Reputed Family Seeks Educated Well Settled Boy. Contact:- 8851173044

SM4 Gautam Brahmin fair slim Girl, 30-Jan-91, 21.45 Kanpur, S.t. Bsc. LLB IPS Hons LLM., research officer in Govt. of India Delhi, Caste No Bar +919650057373

BBA LLB, Delhi bsd P'Got fair good lkng girl 27/5'3" Seeks prof. qlfd / b'ness boy/ from a rich affluent fmly 9810331925

SM 4 Jatav Un-married girl 37/5'4" wrkg in Indigo Airlines as H.R. Good package pass out from IIM Ranchi. Seeks a well selted boy. M-9911108566.

RAJPUT CA girl, 5'3",Never Married, Noida Residence, office in Gurgaon, SO 1PA,DOB 25-03-1987, 9:40 AM Delhi Early marriage +919818629991

✔ JUNE 87 born doctor kshtriya fair girl wanted highly educated boy doctor family Ahmedabad call 8709218284

एससी/एसटी

BA LLB LLM girl 95 born 5.4 ht working in MNC from educated family seek class 1, ENG, Lawyer from Delhi NCR.contact 9911162431, mail asha7431@gmail.com .

दूसरा विवाह

B.TECH MBA,KKB Brhmn, Veg, NM girl, Divorcee, I'less, 34/ 5'6" / Wrkg. MNC (NCR), seeks Prof. qlfd, Veg, Well sttld groom. Caste no bar for suitable match + 9837605928

B'FUL Br Girl, 5', 24-07-1987, Del born (02:07 AM), wkng in Reputed Co. Legally divorced (short marriage). + 9910105832 vibhuguur1987@gmail.com

KAYSTH 37/5'7" Sr. ofcr Govt bank, fair, slim widow with 10 yr daughter. Seek bachelor/div orcl, bank ofcr frm North India pref. Cast no bar + 8017129857

1987 Born 5.4 Heights CA issue less Divorce Agrawal Girl Veg. Mumbai Based S.M. Pref Agrawal Upper Caste Professional / Businessman Contact Whats app 9820221548 mail agrawal6591@gmail.com .

DOCTOR (AIIMS, New Delhi), Dental (MDS-Asst. Prof.) Gupta (Vaishya), Jul 86/5'2, Divorcee (Short mrrg 10 days), Pref. NCR, Mo-9919772422

B.TECH (CS), slim, Fair Brahmin girl, Divorce I'less 1987/5'5",S/W Engg, in MNC NCR, Father Retd Govt service, Caste no bar. + 8315797180

वर चाहिए - भाषा आधारित

बंगाली

SM4 38/5'2" USA(Seattle) based girl. Well educated from respectable family, earning 200K USD. Seeking prof. qual. match in USA. Ph: 8582966969

PG Kayastha Girl 28/5'2" Wkg in MNC G

CCI NG 3.7 Product: DelhiMasalamixBS PubDate: 25-01-2026 Zone: TIMSGurgaon Edition: 1 Page: HDGRPG3 User: cci Time: 01-24-2026 22:04 Color:

फटाफट खबरें

महिला के बैग से जूलरी चोरी, केस

■ NBT रिपोर्ट, सुखराली : सेक्टर-14 थाना एरिया में ऑटो में सफर कर रही एक महिला के बैग से जूलरी चोरी हो गई। पीड़िता ने ऑटो में बैठी दो संदिग्ध महिलाओं पर चोरी का शक जताया है। पुलिस मामले की जांच कर रही है। इन्सर की रन्हेलता ने बताया कि उन्होंने सुखराली जाने के लिए वे एक ड्रीवरिंग ऑटो में सवार हुईं। आरोप लगाया कि ऑटो में बैठी दो महिलाओं ने उन्हें बातों में उलझाया और बैग के साथ छेड़छाड़ की। घर पहुंच जब बैग चेक किया तो उसमें रखा छोटा पर्स गायब था। पर्स में दो तोला सोने से बना ओम, दो सोने की अंगूठियां और 10 हजार 500 रुपये की नकदी रखी थी।

ट्रांसफॉर्मर से लाखो का सामान ले गए

■ NBT रिपोर्ट, गुड़गांव : सेक्टर-23A एरिया में लगे 400 KVA के ट्रांसफॉर्मर से चोरों ने तांबा और तेल चुरा लिया। DHBVN अधिकारी की शिकायत पर पालम विहार थाना पुलिस ने केस दर्ज कर जांच शुरू कर दी है। SDO ने पुलिस को बताया कि 17 जनवरी की रात ट्रांसफॉर्मर से 290 किलो 12 कॉपर कॉइल, 410 लीटर तेल और 7 LT-HT रॉड चोरी हो गई। बताया कि निगम को करीब 4 लाख रुपये का नुकसान हुआ है।

ट्रेन से अवैध शराब ले जाने में अरेस्ट

■ NBT रिपोर्ट, गुड़गांव: रेलवे सुरक्षा बल और राजकीय रेलवे पुलिस की टीम ने रेलवे स्टेशन के मेन गेट के पास से भारी मात्रा में अवैध विदेशी शराब की खेप के साथ एक युवक को अरेस्ट किया है। आरोपी की पहचान बिहार के मधेपुरा के सोनू कुमार के तौर पर हुई है। आरोपी बैग में 53 बोतलें शराब की ले जा रहा था। शुक्रवार दोपहर करीब 3:10 बजे टीम स्टेशन के टिकट घर के पास चेकिंग कर रही थी। इसी दौरान एक युवक दो ट्रॉली बैग और एक पिट्ठू बैग लेकर आता दिखा। टीम को देखकर वह घबरा गया और तेजी से भागने लगा। संदेह होने पर टीम ने घेराबंदी कर काबू कर लिया।

दो ऑटो चालकों से मारपीट, केस दर्ज

■ NBT रिपोर्ट, गुड़गांव: सेक्टर-14 में आईटीआई के सामने 10-15 युवकों ने दो ऑटो चालकों को बीच सड़क पर रोककर उनके साथ जमकर मारपीट की। हमले में न केवल ऑटो चालकों को गंभीर चोटें आईं, बल्कि उनके वाहनों को भी बुरी तरह क्षतिग्रस्त कर दिया गया। घायल चालकों को सेक्टर-10 स्थित सिविल हॉस्पिटल में भर्ती कराया गया, छुट्टी मिलने के बाद पीड़ितों ने केस दर्ज कराया है।

वाहन की टक्कर से युवक की मौत

■ NBT रिपोर्ट, गुड़गांव: खेड़की दौला थाना एरिया में वाहन की टक्कर से बाइक सवार युवक की मौत हो गई, दोस्त घायल हो गया। मृतक की पहचान औरैया के अभिषेक के रूप में हुई, घायल दोस्त की पहचान गोविंद के रूप में हुई है। शुक्रवार शाम अभिषेक दोस्त से मिलने खेड़कीदौला थाना एरिया की ओर गया था। सेक्टर-87 स्थित सिल्वर हॉस्पिटल के पास एक तेज रफ्तार अज्ञात वाहन ने उनकी बाइक को टक्कर मार दी।

ताऊ देवीलाल स्टेडियम में हुई ज़िलास्तरीय कार्यक्रम की फुल ड्रेस रिहर्सल

पूरी हुई मिलेनियम सिटी में गणतंत्र के उत्सव की तैयारी

■ NBT रिपोर्ट, गुड़गांव

गणतंत्र दिवस पर जिला स्तरीय समारोह सेक्टर-35 के ताऊ देवी लाल स्टेडियम में होगा। मुख्यमंत्री नायब सिंह सैनी मुख्य अतिथि होंगे और तिरंगा फहराएंगे। शनिवार को समारोह की तैयारियों को अंतिम रूप देने के लिए फुल ड्रेस रिहर्सल की गई। डीसी अन्नव कुमार ने रिहर्सल का निरीक्षण कर अधिकारियों और प्रतिभागियों को निर्देश दिए। गणतंत्र दिवस की परेड में इस बार 11 टुकड़ियां हिस्सा ले रही हैं। मार्च-पास्ट का नेतृत्व ASP उदम करेंगे। इसमें हरियाणा पुलिस अकादमी (मधुबन) की महिला टुकड़ी, गुड़गांव पुलिस की पुरुष व महिला टुकड़ी, होम गार्ड, ट्रैफिक पुलिस, NCC गर्ल्स और सिविल डिफेंस की टुकड़ियां शामिल होंगी। हरियाणा पुलिस अकादमी का ब्रास बैंड देशभक्ति की धुनों से जोश भरेगा।

मुख्यमंत्री नायब सिंह सैनी रहेंगे जिलास्तरीय कार्यक्रम के मुख्य अतिथि

11 टुकड़ियां लेंगी परेड में शामिल

तीन हज़ार से ज्यादा स्टूडेंट्स लेंगे हिस्सा

समारोह के लिए स्कूली बच्चे भी प्रस्तुतियों को निखारने में जुटे हैं। इस बार समारोह में तीन हजार से ज्यादा स्टूडेंट्स हिस्सा लेंगे। कार्यक्रम की शुरुआत मास पीटी, डम्बल और लेजिम शो से होगी। स्कूलों की ओर से राजकीय, पंजाबी, हिमाचली, हरियाणवी लोक नृत्य पेश किया जाएगा। राजकीय मॉडल स्कूल (अर्जुन नगर) की ओर से 'सिक्लीगर' और देव सम्मन स्कूल की ओर से 'अकेला दिल' आकर्षण का केंद्र रहेंगे।

करतब रहेंगे आकर्षण का केंद्र

स्कूल के स्टूडेंट्स ने सांस्कृतिक प्रस्तुतियों की तैयारी की

DC ने किया निरीक्षण

पुलिस, NCC और सिविल डिफेंस की रहेगी भागीदारी

तीन ऐम्बुलेंस रहेंगी उपलब्ध

■ NBT न्यूज, गुड़गांव : समारोह के लिए स्वास्थ्य विभाग ने भी तैयारियों को अंतिम रूप दिया है। आयोजन स्थल पर विभाग की तीन ऐम्बुलेंस तैनात की जाएंगी। इससे जरूरत पड़ने पर मौके पर ही लोगों को चिकित्सा सुविधा मुहैया कराई जा सके। CMO डॉ. लोकवीर ने बताया कि एक ऐम्बुलेंस मुख्यमंत्री के काफिले के साथ तैनात रहेगी जबकि दो ऐम्बुलेंस जरूरत के हिसाब से उपलब्ध रहेंगी। सभी ऐम्बुलेंस में प्रशिक्षित मेडिकल स्टाफ, आवश्यक दवाइयां, ऑक्सीजन, प्राथमिक उपचार किट और अन्य जीवन रक्षक उपकरण उपलब्ध रहेंगे।

स्मारक पर शहीदों को श्रद्धांजलि देंगे मुख्यमंत्री सैनी

ताऊ देवी लाल स्टेडियम पहुंचने से पूर्व मुख्यमंत्री स्वातंत्र्य सेनानी जिला परिषद हॉल परिसर स्थित युद्ध स्मारक पर पुष्पचक्र अर्पित कर शहीदों को श्रद्धांजलि देंगे। समारोह का समापन राजकीय मॉडल सीनियर सेकेंडरी स्कूल सेक्टर-14 की छात्राओं के राष्ट्रगान के साथ होगा। DC अजय कुमार ने बताया कि प्रशासनिक स्तर पर सभी तैयारियां पूरी कर ली गई हैं।

बच्चों ने दिया देशप्रेम का संदेश

लेडी फ्लोरेंस कॉन्वेंट स्कूल में गणतंत्र दिवस के उपलक्ष्य में हुए कार्यक्रम में बच्चों ने लिया हिस्सा

■ NBT न्यूज, गुड़गांव : लेडी फ्लोरेंस कॉन्वेंट स्कूल में शनिवार को 77वें गणतंत्र दिवस के उपलक्ष्य में कार्यक्रम हुए। स्टूडेंट्स ने भारतीय संविधान पर आधारित नाट्य प्रस्तुति दी। स्कूल की निदेशिका अरुणा डांग ने कहा कि गणतंत्र दिवस हमारे संविधान और लोकतांत्रिक मूल्यों का प्रतीक है। कक्षा 4 और 5 के स्टूडेंट्स के लिए विशेष रचनात्मक गतिविधि की गई, इसमें पिंडिलाइट की प्रतिनिधि कीर्ति अग्रवाली के मार्गदर्शन में बच्चों ने सफेद कपड़े पर तिरंगा बनाया। बच्चों ने प्रस्तुतियों से देशभक्ति का संदेश दिया।

रेवाड़ी में तिरंगा फहराएंगे खेल मंत्री गौरव गौतम

■ NBT न्यूज, रेवाड़ी: जिले में गणतंत्र दिवस पर होने वाले कार्यक्रम के लिए शनिवार को फुल ड्रेस रिहर्सल हुई। खेल, युवा सशक्तिकरण व उद्यमिता राज्य मंत्री गौरव गौतम क्रीड़ा मुख्य अतिथि राष्ट्रीय ध्वज फहराएंगे और परेड व मार्च पास्ट की सलामी लेंगे। पुलिस अधीक्षक हेमेंद्र कुमार मीणा ने बताया कि सब डिविजनल स्तर पर कोसली के विधायक अनिल यादव व बावल के विधायक डॉ. कृष्ण कुमार राष्ट्रीय ध्वज फहराएंगे।

मतदाता दिवस पर आज बताएंगे वोट का महत्व

■ NBT रिपोर्ट, गुड़गांव: लोकतंत्र के सबसे बड़े उत्सव और मतदाताओं को उनके अधिकारों के प्रति जागरूक करने के लिए रविवार को जिला स्तर पर 16वां राष्ट्रीय मतदाता दिवस धूमधाम से मनाया जाएगा। भारत निर्वाचन आयोग के निर्देश पर इस वर्ष का कार्यक्रम 'माई इंडिया माई वोट' थीम पर मनाया जाएगा। जिला प्रशासन ने इसके लिए सभी तैयारियां पूरी कर ली हैं। सीटीएम सपना यादव ने बताया कि जिला स्तरीय समारोह रविवार सुबह 11 बजे द्रोणाचार्य कॉलेज में होगा। इस कार्यक्रम में न केवल नए मतदाताओं का स्वागत किया जाएगा, बल्कि लोकतंत्र की मजबूती के लिए नागरिकों को जागरूक भी किया जाएगा। कार्यक्रम में सभी मतदाताओं, अधिकारियों और कर्मचारियों को एक विशेष शपथ दिलाई जाएगी। वहीं जिले के विभिन्न स्कूलों, कॉलेजों, शैक्षणिक संस्थानों में 'माई इंडिया माई वोट' विषय पर कई प्रतियोगिताएं भी कराई जाएंगी।

झज्जर में DC ने किया तैयारियों का निरीक्षण

■ NBT न्यूज, झज्जर : जिले में की तैयारियां पूरी कर ली गई हैं। सोमवार को जिला स्तरीय समारोह रोडवेज वर्कशॉप प्रांगण में आयोजित किया जाएगा। शनिवार को फाइनल रिहर्सल की गई। डीसी स्नॉनिल रविंद्र पाटिल ने राष्ट्रीय ध्वज फहराकर परेड का निरीक्षण किया और मार्च पास्ट की सलामी ली। इस मौके पर सांस्कृतिक कार्यक्रमों का भी अवलोकन किया। जिला स्तरीय समारोह में स्वास्थ्य, नागरिक आपूर्ति एवं उपभोक्ता मामले राज्य मंत्री राजेश नागर मुख्य अतिथि के रूप में शिरकत करेंगे।

अंक सुधार परीक्षा में नकल करते पकड़ा, FIR

■ NBT न्यूज, गुड़गांव : हरियाणा विद्यालय शिक्षा बोर्ड की ओर से शनिवार को हुई सीनियर सेकंडरी की विशेष अंक सुधार परीक्षा के दौरान नकल का मामला सामने आया है। यह मामला गुड़गांव के परीक्षा केंद्र का है।

जैकबपुरा के गवर्नमेंट स्कूल में बने परीक्षा केंद्र में पकड़ा गया आरोपी

जिला प्रशासन पत्र फलाईंग ने जैकबपुरा गवर्नमेंट स्कूल में बने परीक्षा केंद्र में एक स्टूडेंट को नकल करते पकड़ा। नियमानुसार नकल को लेकर मामला दर्ज कर लिया गया है। बाकी सभी केंद्रों पर परीक्षा नकल रहित पूरी हुई।

बोर्ड से मिली जानकारी के अनुसार प्रदेश में कुल पांच परीक्षा केंद्रों पर केमेस्ट्री, बिजनेस स्टडीज और हिस्ट्री की परीक्षा हुई। मंगलवार यानि 27 जनवरी को पॉलिटिकल साइंस की परीक्षा की जाएगी। इसमें प्रदेश के पांच परीक्षा केंद्रों पर कुल 566 परीक्षार्थी परीक्षा में शामिल होंगे। अधिकारियों के अनुसार केंद्रों में नकल न हो पाए इसके लिए पूरी तैयारी है, नकल करने वालों पर इसी तरह से आगे भी कार्रवाई जारी रहेगी।

तारकोल लेकर नहीं चुकाए दो करोड़ रुपये, केस दर्ज

■ NBT रिपोर्ट, गुड़गांव

सांकेतिक चित्र

सेक्टर-29 में तारकोल (बिटुमिन) लेकर 2 करोड़ चार लाख रुपये का पेमेंट न करने और जान से मारने की धमकी देने का मामला आया है। सेक्टर-29 थाना पुलिस ने कंपनी व उसके मालिकों सहित अन्य के खिलाफ केस दर्ज कर जांच शुरू कर दी है। ईकोस डेल्ली वे एलएलपी के पार्टनर ईशान जैन ने बताया कि अक्टूबर 2023 में कुछ लोगों ने खुद को एक इंफ्रास्ट्रक्चर कंपनी से जुड़ा बता उनसे तारकोल की सप्लाई के लिए संपर्क किया। बड़े सरकारी प्रॉजेक्ट्स और समय पर पेमेंट का हवाला दे विश्वास में लिया। भरोसा कर उन्होंने सप्लाई के लिए सहमति दे दी, इसके बाद उनके साथ धोखाधड़ी की गई। गुजरात की साइटों पर बिटुमिन की सप्लाई दी गई। शुरुआत में आरोपियों ने कुछ पेमेंट समय पर किया, लेकिन धीरे-धीरे बकाया राशि बढ़ने लगी। आरोप है कि गुजरात की साइटों पर भेजी सप्लाई का 2 करोड़ चार लाख 94 हजार रुपये का पेमेंट आरोपियों ने नहीं किया। रकम मांगने पर आरोपी दीपक और पारस ने धमकाना शुरू कर दिया और जान से मारने की धमकी दी। परिवार का नाम लेकर भी डराया गया। डर कर पीड़ित ने आरोपियों के बताए गए खातों में करीब 10 लाख रुपये भी ट्रांसफर कर दिए। इस मामले में मैसर्स वराह इंफ्रा लिमिटेड, प्रेम सिंह, खुशबोत सिंह राव, जगदेव सिंह राव, पारस अशोक महता, दीपक शर्मा के खिलाफ केस दर्ज किया गया है। पुलिस मामले की जांच कर रही है।

रकम मांगने पर आरोपियों ने जान से मारने की भी दी धमकी, जांच जारी

पचगांव चौक से टोल हटाने का प्लान एक हफ्ते में किया जाएगा तैयार

मंत्री राव इंद्रजीत ने बैठक में अधिकारियों को दिए निर्देश

■ NBT रिपोर्ट, गुड़गांव

दिल्ली-जयपुर हाइवे पर पचगांव चौक से टोल हटाने को लेकर एक सप्ताह में प्लान बनेगा। इसके लिए एनएचएआई, एचएसआईआईडीसी, पुलिस और ट्रैफिक पुलिस सहित दूसरे विभाग मिलकर काम करेंगे। शनिवार को NHAI ऑफिस में अधिकारियों को इस बारे में केंद्रीय राज्य मंत्री राव इंद्रजीत सिंह ने निर्देश दिए। इसी दौरान खेड़कीदौला टोल शिफ्ट करने के अलावा बिलासपुर फ्लाईओवर के निर्माण कार्य में तेजी लाने के भी निर्देश दिए गए। बैठक में सोहना के विधायक तेजपाल तंवर, शहरी विकास सलाहकार डीएस देसी, डीसी अजय कुमार, एसडीएम दर्शन सिंह भी मौजूद रहे। मंत्री ने कहा कि पचगांव चौक क्षेत्र भविष्य में विकास की दृष्टि से अत्यंत महत्वपूर्ण है। यहां HSIIDC की ओर से औद्योगिक क्षेत्र विकसित किया जाना प्रस्तावित है। इसके अलावा आरआरटीएस प्रोजेक्ट के तहत 'नमो भारत' ट्रेन का स्टेशन भी इसी क्षेत्र में प्रस्तावित है। ऐसे में पचगांव टोल प्लाजा को शिफ्ट करने के अलावा स्थानीय लोगों को आवागमन में किसी प्रकार की बाधा न आने देना प्रशासन की जिम्मेदारी है। बैठक में निर्णय लिया गया कि सभी विभाग आपसी समन्वय से एक सप्ताह के भीतर ठोस प्लान तैयार कर पुलिस अधिकारियों को दें। इसके बाद यातायात व्यवस्था को लेकर एक समन्वय बैठक की जाएगी। बैठक में गुड़गांव-पटौदी-रेवाड़ी हाइवे के निर्माण कार्य की भी समीक्षा की। अधिकारियों ने बताया कि 15 फरवरी तक केएमपी एक्सप्रेसवे स्ट्रेच दिया जाएगा। वहीं सड़क के उत्तरी हिस्से को मार्च के प्रथम सप्ताह तक खोलने का लक्ष्य निर्धारित किया गया है। हालांकि पहाड़ी गांव के समीप रेलवे फ्लाईओवरों का निर्माण कार्य अभी प्रगति पर है, जिसे तय समयसीमा में पूरा करने के निर्देश दिए गए। उन्होंने कहा कि ओमजन को अनावश्यक परेशानी न हो, इसके लिए वैकल्पिक यातायात प्रबंधन की प्रभावी व्यवस्था की जाए। साथ ही उन्होंने राडीबास बस स्टॉप पर निर्माणाधीन फ्लाईओवर के कार्य की भी समीक्षा की और संबंधित अधिकारियों को निर्देश दिए। बैठक में एनएचएआई अधिकारी सफी मोहम्मद, प्रोजेक्ट डायरेक्टर रेवाड़ी योगेश तिलक, प्रोजेक्ट डायरेक्टर सोहना पीडी कौशिक, डीआरओ विजय यादव सहित अन्य अधिकारी मौजूद रहे।

मंत्री ने बिलासपुर फ्लाईओवर के निर्माण में तेजी लाने के भी दिए निर्देश

'समय पर नहीं दी रिपोर्ट तो होगी कार्रवाई'

■ NBT न्यूज, गुड़गांव : दक्षिण हरियाणा बिजली वितरण निगम में रिपोर्टिंग को लेकर प्रबंध निदेशक विक्रम सिंह ने अधिकारियों को कड़ा संदेश दिया है। एक अधिकारी से सुबह मांगी गई रिपोर्ट तय समय तक नहीं पहुंचने पर उन्होंने नाराजगी जताई और भविष्य में ऐसी लापरवाही पर सख्त कार्रवाई की चेतावनी दी।

जानकारी के अनुसार, प्रबंध निदेशक ने सुबह संबंधित अधिकारी से रिपोर्ट तलब की थी, लेकिन देर शाम तक भी पूरी रिपोर्ट प्रस्तुत नहीं की गई। इस पर उन्होंने कहा कि हर अधिकारी को समय सीमा का पालन करना होगा। प्रबंध निदेशक ने निदेशक ऑपरेशन विपिन गुप्ता को निर्देश दिए हैं कि जो भी अधिकारी समय पर रिपोर्ट नहीं देगा, उस पर सुरंत संज्ञान लिया जाए। एमडी ने कहा कि बारिश, आंधी या किसी भी तरह के व्यवधान की स्थिति में उसी दिन शाम तक रिपोर्ट देना अनिवार्य होगा। यदि कहीं बिजली आपूर्ति बाधित रहती है, तो उसकी मरम्मत और प्रगति की जानकारी अगले दिन दोपहर तक उपलब्ध करानी होगी। आगे से देर होने पर कार्रवाई की जाएगी।

वाहनों व हेलमेट पर लगाए रिफ्लेक्टिव टेप

■ NBT न्यूज, गुड़गांव : सर्दियों में कोहरे को देखते हुए ट्रैफिक पुलिस ने विशेष सुरक्षा अभियान चलाया। उपायुक्त राजेश मोहन के निर्देश पर साइकिल, रिक्शा, ऑटो, ट्रैक्टर ट्रॉली, ट्रक, स्कूल बस और अन्य धीमी गति वाले वाहनों के साथ दोपहिया चालकों के हेलमेट पर रिफ्लेक्टिव टेप लगाए गए। बस्तावर चौक समेत शहर के अलग अलग इलाकों में करीब 100 वाहनों पर टेप लगाए गए। इसके साथ सड़क पर लगे बैरिकेड, सीमेंट बैरियर और डिवाइडर भी टेप लगाए।

सुनीता विलियम्स से रेवाड़ी की एंजेल ने किया संवाद

■ NBT न्यूज, रेवाड़ी

अंतरिक्ष यात्री सुनीता विलियम्स की भारत यात्रा के दौरान अमेरिकी दूतावास की ओर से दिल्ली के अमेरिकन सेंटर में एक उच्च स्तरीय संवाद कार्यक्रम का आयोजन किया गया। इसमें सैनिक स्कूल रेवाड़ी की छात्रा एंजेल नेगी को आमंत्रित किया गया, जो कॉलेज ऑफ मेडिकल इंटरनैशनल एग्जेस साइंस ऑलिंपियाड में हिस्सा ले चुकी हैं। सुनीता विलियम्स से संवाद के माध्यम से उन्होंने अंतरिक्ष विज्ञान के क्षेत्र में जानकारी ली। प्रबंधक कैप्टन ब्रिज किशोर ने कहा कि सैनिक स्कूल के लिए यह गौरव का विषय है कि विद्यालय की छात्रा को अंतरराष्ट्रीय स्तर के कार्यक्रम में हिस्सा लेने का अवसर प्राप्त हुआ।

GALLERIA MKT
EXTD 1966
DHIRSONS
JEWELLERY HOUSE
Crafting Trust for Generations
5% (ONWARDS)
MAKING CHARGES
CERTIFIED DIAMOND JEWELLERY
88, GF, GALLERIA MARKET, GURGAON
8882266601, 9810999939, 9810666601

ग्रीनसैपियो टेक ने फसल अवशेषों को प्रीमियम वीगन लेदर में बदलकर सर्कुलर इनोवेशन की दिशा में पेश की नई मिसाल

■ गुड़गांव स्थित ग्रीनसैपियो टेक प्राइवेट लिमिटेड कृषि अवशिष्ट, विशेष रूप से धान और गेहूं की पराली को प्रीमियम गुणवत्ता वाले वीगन लेदर में परिवर्तित कर स्थिरता के क्षेत्र में एक अभिनव पहल कर रहा है। कंपनी का उद्देश्य पारंपरिक सामग्रियों के पर्यावरण-अनुकूल, बड़े स्तर पर विस्तार योग्य विकल्प विकसित करना है, जिससे वेस्ट मैनेजमेंट और मैटेरियल साइंस में सकारात्मक बदलाव लाया जा सके।

2024 में तरुण शर्मा द्वारा स्थापित ग्रीनसैपियो टेक की स्थापना भारत की गंभीर पर्यावरणीय समस्या पराली जलाने का समाधान खोजने के दृष्टिकोण से की गई थी। यह B2B स्टार्टअप फैशन, ऑटोमोटिव और लाइफस्टाइल सेक्टर के निर्माताओं को प्लांट बेस्ड वीगन लेदर उपलब्ध कराता है, जिससे ब्रांड्स अपने कार्बन फुटप्रिंट को कम करते हुए उत्पादों की गुणवत्ता और डिजाइन बनाए रख सकते हैं। आधुनिक रिसर्च एंड डेवलपमेंट के जरिए ग्रीनसैपियो फसल अवशेषों को टिकाऊ, बायोडिग्रेडेबल और फ्रूरता मुक्त वीगन लेदर में बदल रहा है, जिससे प्रदूषण कम और किसानों की आजीविका सशक्त हो रही है। कोटक बिजनैस एक्सेलेरेटर प्रोग्राम से ग्रीनसैपियो को मेंटरशिप, रणनीतिक मार्गदर्शन और उद्योग नेटवर्क मिला, जिससे बिजनेस स्ट्रैटेजी मजबूत हुई, विस्तार संभव हुआ और स्थिरता आधारित नए अवसर सामने आए। अपने अनुभव को साझा करते हुए, संस्थापक तरुण शर्मा ने बताया कि बिजनैस का मेंटरशिप ने ग्रीनसैपियो को स्थिरता को एक रणनीतिक और व्यावसायिक नजरिए से देखने में मदद की। इससे कंपनी एक ऐसा स्केलेबल मॉडल बनाने में सक्षम हुई जो न केवल पर्यावरणीय चिंताओं को दूर करता है, बल्कि सार्थक आर्थिक प्रभाव भी डालता है। नवाचार और पर्यावरण संरक्षण को अपने मूल में रखते हुए, ग्रीनसैपियो टेक एक हरे-भरे भविष्य को आकार दे रहा है और यह साबित कर रहा है कि टिकाऊ सामग्रियां निम्नस्तर होने के साथ-साथ क्रांतिकारी भी हो सकती हैं। इस तरह की पहलों के माध्यम से, कोटक महिंद्रा बैंक का बिजनैस एक्सेलेरेटर प्रोग्राम उन स्टार्टअप्स को सशक्त बनाना जारी रखता है जो स्थिरता, एग्रीटेक और हेल्थटेक जैसे प्रमुख क्षेत्रों में मायने योग्य प्रभाव डालते हैं।

कम्युनिटी सेंटर को असुरक्षित घोषित करने की मांग

सेक्टर-4 के निवासियों ने जल्द कार्रवाई की मांग पर लिखा लेटर

■ NBT न्यूज, सेक्टर 4

नगर निगम के अधीन इलाके के कम्युनिटी सेंटर काफी पुराना हो चुका है। लोगों का कहना है कि यह भवन अब लोगों के लिए सुरक्षित नहीं है। कम्युनिटी सेंटर की छत और दीवारों से प्लास्टर गिर रहा है, कई जगह बिजली लाइन की वायरिंग खुली हुई है और मेन पैनल भी असुरक्षित है। इसके बावजूद यहां सामाजिक कार्यक्रमों की बुकिंग हो रही है, ऐसे में हादसे की आशंका बनी हुई है। मुद्दे को लेकर लोगों ने सीएम और स्थानीय निकाय को लेटर लिखा है। बताया गया है कि किचन एरिया में पानी निकासी की व्यवस्था नहीं है, इससे गंदगी और संक्रमण का खतरा है। भवन में फायर सेफ्टी के इंतजाम भी नहीं हैं। निवासियों का कहना है कि इस बारे में पहले भी नगर निगम के अधिकारियों को कई बार शिकायत दी गई, लेकिन कोई ठोस कदम नहीं उठाया गया। लोगों ने मांग की है कि कम्युनिटी सेंटर की बुकिंग तुरंत बंद हो, इसे असुरक्षित घोषित किया जाए और मरम्मत व सुरक्षा व्यवस्था पूरी होने तक उपयोग पर रोक लगाई जाए।

महिला सुरक्षा से जुड़े कानूनों की दी जानकारी

■ NBT रिपोर्ट, गुड़गांव: समाज में गहरी जड़ें जमा चुकी दहेज की कुप्रथा और महिलाओं के खिलाफ होने वाली क्रूरता को रोकने के लिए जिला विधिक सेवा प्राधिकरण गुड़गांव की ओर से एक कार्यशाला का आयोजन की गई। कार्यशाला के मुख्य वक्ता एडवोकेट प्रदीप जांगड़ा और एडवोकेट मनी ने सुप्रीम कोर्ट के निर्देशों का हवाला देते हुए बताया कि अब दहेज की परिभाषा केवल विवाह के समय तक सीमित नहीं है। शादी से पहले, समय या उसके बाद भी संपत्ति की कोई भी मांग 'दहेज' की श्रेणी में आएगी। विशेषज्ञों ने स्पष्ट किया कि साक्ष्य अधिनियम की धारा 113-बी के तहत, यदि मृत्यु से "शीघ्र पूर्व" महिला के साथ क्रूरता हुई है, तो कानून इसे दहेज हत्या का अनुमान मानकर सख्त कार्रवाई सुनिश्चित करेगा। कार्यशाला में न्यायिक अधिकारी, पुलिस अधिकारी, पैनल अधिवक्ता, अभियोजन अधिकारी, सामाजिक कार्यकर्ता आदि मौजूद रहे।

TIMES interact

To book your ad

Logon to: ads.timesofindia.com
or Call: 18001205474 (Toll Free)

Scan QR Code

Connecting People, Connecting Needs.

jobs

SNEH INTERNATIONAL SCHOOL

(An-Conditioned)
English Medium Co-Educational Senior Secondary School
Affiliated with CBSE
(ISO 9001:2015 certified)
New Rajdhani Enclave, Vikas Marg, New Delhi – 110092
Tel.: 011-22010772, 42440772 Mob.: 9871021444

Celebrating 20 years of Excellence

www.snehinternationalschool.com
recruitments@snehinternationalschool.com

PGT - Psychology, Geography, History & Political Science
TGT - English, Mathematics, Geography, History
PRT - English, Mathematics, EVS
Pre- Primary Coordinator
NTT/Pre- Primary Teachers
French Language Teacher
Activity Teachers - English Theatre, Dance (Kathak & Bharatnatyam), Clay Modelling, Music (Vocal & Instrumental), Coach :- Gymnastic, Taekwondo & Yoga
Receptionist, Computer / Atal Lab Attendant, Counsellor, Special Educator, Office Assistant

Please apply & submit in confidence on the prescribed job Application Form available at the School Reception or can be downloaded from School website.

Last Date for submission of application is **31st January 2026**

GD GOENKA SCHOOL

Sector 22, Rohini
New Delhi
Thrive. For Life.
T : 7065582410 / 11 / 12
E: gdgoenkarohinisector22@gmail.com | w: www.gdgoenka-rohini.com

Applications are invited for the following posts

- **PGT :** English, Economics, History, Mathematics, Fashion Studies
- **TGT :** English, Science, Mathematics, Social Science
- **PRT :** English, General (All Subjects)
- **Nursery Teacher**
- **Western Music Teacher :** Guitarist cum Vocalist (preferred)

Applications can be sent to school / emailed at gdgoenkarohinisector22@gmail.com. Last date for the receipt of the applications is Monday, 02 February 2026.

For all positions, applicants must possess minimum qualifications as prescribed by CBSE and good communication skills.

VENKATESHWAR INTERNATIONAL SCHOOL

...where dreams come true
Sector – 18, Dwarka, New Delhi – 110075
Email: info@svis.org.in | www.svis.org.in
Tel 011 - 42815336 /37/ 38

CAREER OPPORTUNITIES (2026-27)

SVIS, a premier institution committed to academic excellence and holistic development, invites applications from dynamic, dedicated and qualified professionals for the following academic and non-academic positions:

- **PGT:** Legal Studies with Pol. Science / Psychology / Fashion Studies / Mathematics
- **TGT:** All Subjects
- **PRT:** All Subjects
- **NTT**
- **Librarian**
- **Art Teacher**
- **Front Office Executive**
- **Assistant Accountant**

Qualifications as prescribed and laid down by the CBSE & DoE. Shortlisting of candidates will be based on high academic credentials and referral check of experience.

APPLICATION SUBMISSION PROCEDURE

- Application must be submitted within one week.
- Candidates may apply by e-mailing their application to **careers@svis.org.in** or by submitting the prescribed **Recruitment Form** available on the school website (www.svis.org.in).
- The Recruitment Form should be filled with the candidate's name as per the Official Records.
- The Form should have the following documents attached:
  1. A recent passport-sized photograph.
  2. Self-attested copies of all relevant certificates and testimonials.

A CBSE affiliated reputed K-12 School located in Rohini, Delhi is seeking a dedicated and visionary Principal to lead the institution towards greater heights of excellence.

Qualifications & Requirements:

Educational Qualification:
- Master's Degree in any discipline.
- B.Ed. or equivalent professional teaching qualification.

Experience:
- Minimum 10 years of teaching experience.
- At least 5 years of administrative experience in a leadership role (e.g., Vice-Principal/Principal) in a CBSE-affiliated school.

Skills:
- Strong leadership, organizational, and communication abilities.
- Expertise in managing academic and co-curricular activities.
- In-depth knowledge of CBSE guidelines and compliance standards.
- Passion for fostering a student-centric, innovative learning environment.

Remuneration:
- Competitive and aligned with qualifications and experience.

How to Apply:
Interested candidates are invited to email their detailed CV and a cover letter to: school.careerdesk@outlook.com

GD GOENKA SCHOOL

Paschim Vihar Delhi
Thrive. For Life.
A-2, PASCHIM VIHAR, NEW DELHI-110063
Ph. :+91-35011027, 35011028
Email : careers@gdgoenkapaschimvihar.com | Website www.gdgoenkapaschimvihar.com

REQUIRES

Academic Staff
- HEADMISTRESS
- COORDINATOR: SENIOR WING AND MIDDLE WING
- PGT : Mathematics, Chemistry, Physics, History, English, Economics, Business Studies, Accountancy, Computer Science.
- TGT : Mathematics, Social Science, Science, Hindi, Computer Science, English.
- PRT : All Subjects • Nursery Teachers • Spanish Language Teacher
- Montessori Trained Teacher for Kindergarten classes

Administration
- Accountant • Front Desk/Receptionist • Admission Counselor
- Content Writer and to handle Social Media • Estate Officer

Co-Curricular Staff
- Activity-Coordinator • Special Educator • Instrumentalist
- Wellness Teacher • Art & Sculpture • Western Dance
- Western Vocalist • Band Master • Theater Teacher
- Marching Band Coach • Shooting-Coach • Steam Lab Instructor
- School Nurse • Doctor (Part Time)

Apply with Photograph on the Prescribed Application Form available at the school reception or e-mail at careers@gdgoenkapaschimvihar.com before January 27, 2026.
Candidates must be fluent in English with excellent communication & computer skills.

REQD, well educated, proactive, and Capable Caretaker F/M for Elderly Person in South Extn. Send bioldata- rkg1933@yahoo.com

उत्पादन

आवश्यकता है इलेक्ट्रॉनिक कंपनी के लिए, जो इलेक्ट्रॉनिक का काम जानते अथवा नहीं जानते लड़कों की Cont- 9818298986, Naraina CB Block, Ring Road, Delhi

रेस्तरां

चाहिए अनुभवी चाइनीज कुक, तंदूरिया कुक वेतन 25,000/- डिलीवरी स्टाफ 15,000/ रहन,खाना फ्री संपर्क करें SVH Food,कालाड़ 9 वैशाली,गाजियाबाद #8285040700

इंजीनियर्स

SITE Engineer for Civil & Interior work, Degree/Diploma in Civil 6-8 years of exp. Location Delhi/Gurgaon (Personal Vehicle Must). Contact: 8527740998

खानपान

SERVICE Technician for Canon Laser Printer Repairs, Office Job in south delhi, Min 3 yrs work Exp, Salary 20K-22K, W'sapp Resume @9811931133

आंतरिक सज्जाकार

REQD. Interior Designer 5-6 yrs Exp, with Great Knowledge of Sourcing all Materials & Autocad Knowledge, Whatsapp Details.9911605520

होम कुक/शेफ के लिए नौकरी
Vacancy For Home Cook / Chef

- इंडियन वेज खाना बनाना आना चाहिये
- घर में काम करने का अनुभव होना चाहिये
- रहना, खाना और कलक्ष-पत्र कंपनी देगी

केवल पुरुष नहीं (उम्र 20 से 35 वर्ष)
वेतन हुनर और अनुभव के हिसाब से
यह नौकरी डायरेक्ट है, कोई भी एजेंसी या कमीशन नहीं है
जगह: दुबई
+91-9560854998

तकनीकी

यांत्रिकी

आवश्यकता है प्रेसमैन (ड्राई मोटर, टूल कम मैनेजर) की, 10 से 25 Ton चौबीस प्रेस और टूल के स्पलाट के लिए, बाईपुसर वेतन कोई, पैन कार्ड, कम्पनियत बॉक्स के उत्पादन में 10 से 15 वर्षों का अनुभव जरूरी है, सैलरी बाबा नहीं है। लोकेशन हाजीपुर वैशाली बिहार सम्पर्क: 9661336480, 9304803662

HEALTH & WELLNESS

सैक्स ट्रीटमेंट के लिए व प्रोस्टेट का बिना ऑपरेशन आयुर्वेदिक इलाज
अशोक क्लीनिक
निकट पंचकुइयां मेट्रो स्टेशन दिल्ली।
9811092140 सर्व सोम

More Interact ads on subsequent pages
TIMES interact

ST. THOMAS SR. SEC. SCHOOL

SECTOR-8, FARIDABAD
PH : 0129-2247620/2212573

WE ARE HIRING!

Applications are invited from qualified and experienced staff for the following posts:

- Kindergarten
  Graduation with NTT/CCCI
- PRT English & Social Studies
  Graduation with B.Ed. & CTET
- TGT English, Science & Physical Education
  Post Graduation with B.Ed. & CTET
- PGT Fine Arts, Business Studies, Accountancy & Political Science
  Post Graduation with B.Ed.
- Nurse cum Science Lab Assistant - Physics & Chemistry
  B.Sc. Nursing / GNM (General Nursing & Midwifery/Registered ANM/Graduation in Life Sciences/Microbiology/Diploma in Medical Laboratory Technology

Requirements
- Experience of minimum 3-5 years in a reputed school is desirable.
- Proficiency in English and Computers is must for all teaching posts. Salary is not a constraint for deserving candidates.

Apply Now — Send your CV with Covering Letter to fbdsts@gmail.com by 30-01-2026

VISHAL BHARTI PUBLIC SCHOOL

A–1 BLOCK, PASCHIM VIHAR | Tel. No. – 45904430
www.vishalbhartipublicschool.in

Qualified Candidates with experience required for the following posts

WALK IN INTERVIEW

- P.R.T (English) - H.O.D.
- Mother Teacher (Pre School - II)
- P.G.T. - Psychology
- T.G.T. - English, Mathematics
- P.R.T. - Social Science, Mathematics, Hindi
- Front Desk Executive cum Admission Counsellor

NOTE
- Walk in Interviews have been scheduled for 30.01.2026 (Friday). Timings will be 9:00 am – 3:00 pm.
- For teaching post only female candidates need to apply.
- For all posts Experience of 3-5 years in a reputed school is desirable.
- Eligibility – Graduation / Post Graduation with B.Ed., is mandatory for all teaching posts.
- Proficiency in English & Computers is must for all teaching posts. Salary no constraint for deserving candidates.

सामान्य

आवश्यकता है अनुभवी प्लंबर और वेल्डर की वेतन 21,000 से 25,000 हीरो होंडा चौक - गुरुग्राम संपर्क करें: 9810781626

आवश्यकता है टंकारमर्क चाईज व कोल पिटर और हैल्पर की मिलें:- Philco Engineering, J-3/12, Gr. Flr राजौरी गार्डन नई दिल्ली-27 # 9810150857, 9810296523

आवश्यकता है हेल्पर्स व पैकेजिंग के लिए लड़कों व लड़कियों की। संपर्क करें जोन- 9999004239 , 8800331098 मिलें F-39A , गली No-9 , जगतपुरी दिल्ली-51

REQD. Real Estate Sales and Marketing Executives, Tele-caller, Computer Operator. Location: Kundli, Sonipat. # 9999097525

चाहिए सिक्योरिटी गार्ड वेतन 13000 व हाजमकीपिंग 4 छुट्टी के साथ वेतन 13000 के लड़के जरूरतपूरी व विकास पुरी साइट के लिए, # 8920600665.

घर से काम (वर्क फ्रॉम होम)

FEMALE candidates(Age 18-21)those who are interested to work from home for a MNC and earn 25-30k per month may call 9008118054

सेवाएं

होटल उद्योग

EXP Hotel F&B &Banquet Mngr.Chef,Cook,Reptnsts, Acntnt, Waiters,Elec.Civil Cont Baghpat. 54jaspal@gmail.com #9810454586, 9810040131, 54 West Ave Sainik Farm, ND-62

नौकरानी सेवा

चाहिए सिक्युरिटी गार्ड अनुभव 10 वर्ष, उम्र 50 वर्ष के नीचे व अनुभवी कुक (सोयोग), सैनिक फार्म (सज्जन दिल्ली के लिए, फोन / व्हाट्स अप्प 9810096372

एकाधिक रिक्तियां

WANTED Sales Executive, 2/3 years exp. Mechanical Diploma/ITI holder. Apply with bio-data at Em: info@pesgroup.co.in / 011-40564203

आवश्यकता है स्कूल कार / बस ड्राईवर्स LMV & HMV, कंडक्टर्स, हेल्पी गार्डस (पुरुष, कद 5'8") लेडी गार्डस। अच्छा वेतन, दुरन्त मिलें: (9 से 1 बजे तक) कैटलवी पब्लिक स्कूल, बी-ब्लॉक, यमुना विहार, शाहदरा, दिल्ली-53

आवश्यकता है चपरासी/पैकर/हिलीवरी बॉय की अच्छी पास लड़के की # नीड प्रकाशन प्राइवेट लिमिटेड: 219, जयभगवतपुर, फेज वैशाली-1,ND-68 # 8010091156

आवश्यकता है महिला/ पुरुष पार्ट टाइम/फुल टाइम स्टोर्स /परिलू हेल्पर की (रोहिणी) Sec-14 के लिए, संपर्क करें: 8595023208

Lab Instruments Co. Reqd. (1) Accountant-Exp. 4-5yrs and (2) Quality Incharge. Walk-in 2/3, DSIIDC, N.S.P. Pitampura, Delhi # 9811230860 , Email: nasdel@gmail.com

पार्ट टाइम जॉब

पार्ट टाइम फुल टाइम काम के लिए कुछ लोगों की जरूरत है दिल्ली वाले संपर्क करें: Student, Housewife, Girls, Retd Person Businessman. # 8014612220.

REQD. Team Leader Part/Full Time for Housewife, Retired, Vrs, Teachers, Age 35-70 yrs. Earn 30k to 70k + foreign trips # 9998528248.

REQ part/full time Candidate for MNC Noida. Age 30 - 65 yrs. Edu: grad. Prfrrd Retired,VRS, HW,Self employed. Income 50kpm # 8121003006/9873096664

सुरक्षा

RUN Security Req. S.Guard S.Supervise for Chanakyapuri Embassy Field Supervisor for Delhi Rohini Moradabad Lucknow Gurugram Rajasthan SCO 79, F/F Hudda Market Gurugram # 9310596611 Email: runsec.services@gmail.com

H.C. Security दिल्ली, कांगेल बाग C.P., गोल मार्केट, लक्ष्मी नगर, कड़कड़ डूमा, डाक्टर, इन्डिया गेट, वसुन्धरा, वैशाली, गाजियाबाद के लिए 50 गार्ड 10 हजार कैश चाहिए-11-27, office - 103, swar साई बाबा मंदिर, लक्ष्मी नगर 011-43672372,8188985908,8188980685

25 सिक्योरिटी गार्ड/भूतपूर्व सैनिक / EX-Servicemen चाहिए, मिलें न्यू होली पब्लिक स्कूल, ए / 3 शेरा राम पार्क, उत्तम नगर, New Delhi 59# 45517942, 9911505041

मानव संसाधन विकास और प्रशासनिक

REQD Smart Graduate with Computer Knowledge as Assistant to Sr. Level Officer of National Level Society. Nr JNU apply scsmmc@gmail.com

The Delhi Society for the Welfare of Special Children
Okhla Centre, Okhla Marg (app. Holy Family Hospital), New Delhi-110025, A leading NGO dedicated to the welfare of children with intellectual Disabilities & associated conditions and having an integrated setup invites applications for the post of
ADMINISTRATIVE OFFICER
Retired officers from Govt. /Defence Services or senior managers from PSUs /Corporates / NGOs, having administrative experience & good communication & coordination skills will be preferred.
Role includes overall administration, HR, statutory compliances, estate & building maintenance, liaison with Govt. departments & institutional Tenants, conduct of meetings, preparation of reports & minutes, maintenance of office records, files & documentation, supervision of school transport and assisting the Management in organizational planning and execution. Attractive Remuneration commensurate with experience. Apply within 15 days at okhlacentre@gmail.com

आयात/निर्यात

REQ Prod. & Garments Mngr, Acntnt for accessories & Fashion Crdntr, Photoshoper, cutting Master Adv., Electrician, Driver, 9810456486, 9810040131, E: 5djaspal@gmail.com

REQUIREMENT
For a Garment Export House based in Moradabad, UP
Requirement:
- Experienced quality controller with in-depth knowledge of garments.
- Sample Co-ordinators (Female)
  Applicant's resident of Moradabad or nearby places will be preferred.

Contact Email: offices@mintimpex.com

कार्यालय सहायक

REQUIREMENT Female for office assistant age 18 to 25 Location West enclave Pitampura salary 18000 to 25000 resume whatsapp 9811450108

SALES Executive, Proof Reader for Publishing House, (Salary+ Incentive) appointments.spi@gmail.com 9251478633 (11Am- 5PM)

प्रबंधक

A leading Hospitality chain having Guest houses in Gurgaon
Requires
Resident Manager
Salary Rs 30,000 to Rs 35,000 (including accommodation & meals)
Asstt. Resident Mgr
Salary Rs 25,000, should be residing in Gurgaon
Both should have adequate experience in Hospitality
Email: hr@enkayresidency.com

डिलवरी बॉय

आवश्यकता है त्रीव्हल बॉयस की (पुराहिया वाहन अनिवार्य) सैलरी + कमीशन, 206, बिजनस हाउस, 2-ई झंडेवालान एक्सटेंशन, नई दिल्ली-110055, मो. : 9873890206

विपणन, विज्ञापन और बिक्री

DIGITAL MARKETING

REQD Digital Mktg Executive (M/F, Exp0- Expertise in Bulk WhatsApp/SMS campaigns using Advanced Excel & its applications. Knowledge of All social media platforms, branding & lead generation. Loc: Sec-8, Rohini. # 9810118237

बिक्री

सैल्समैन/गर्ल्स चाहिए पार्ट/ फुल टाइम, जो इलाका गोड़ के आस पास झूटी पालियों से आयुर्वेदिक हर्बल झूटी / हैल्थ प्रोडक्ट के आंदर लग सके, कमीशन + वेतन 9810478064

LADIES Special Republic Day Offer Join Lic as Bima Sakhi Agent+Part Time 3hour Per Day Stipend 7000+salary 8000+ Commission 35%. # 9810313575

REQD Sales/Marketing Executive for power & Hand tools @ Ace tools pvt Ltd 58/15 bagga Link road rithala Delhi, Mobile: 9730077752 / 9810796253

LEADING HOMOEOPATHIC COMPANY
Requires
DGM SALES
Graduate/MBA with relevant exp.
Job Profile: Manage Sales through growth of Dealer Network. Supervise and coordinate sales team targets and working. Market Analysis and Sales Promotion activities.
Experience: 10-12 years in Pharma company (preferably homoeopathic)
Salary as per experience
MARKETING COORDINATOR
Homoeopathic or Pharma co. related.
Job Profile: Review & Analysis of Sales & exp. statement. Communicating sales & order in flow & collection inflow on daily basis. Maintain market related report daily by end of the day. Maintain tour program. Maintain field working & doctor's visit of the field staff.
Please send resume to Email: indogerman@lghrindia.com
I.G. HOMOEO REMEDIES (P) LTD
316, Patparganj Ind. Area, Delhi- 92 Ph.: 011-43019100

चिकित्सा

चिकित्सा

REQUIRED experienced qualified doctors for upcoming multi speciality clinic at prime location in Noida Extension on revenue sharing basis . Reqd. Consultant 1. ENT, 2. General Physician, 3. Ortho- pedist . Interested Doctors may respond with resume and proposed time slots or daily basis/Half day basis. Please mail at linearns4@gmail.com or WhatsApp 9717836022

अन्य रिक्तियां

चालक

चाहिए अनुभवी कार ड्राईवर, वेतन 22000/- PM, सम्पर्क करें: कमीना कोर्ट, सेंट कैलाश पार्ट-2 न. दि - 48. फोन: 9811054240

Shudh Garhwal Paneer Ltd.
27, Rani Jhansi Road, New Delhi-110055
तजुर्बेकार नजदीक निवासी
संपर्क करें
ड्राइवर और मैकेनिक
टाटा 407,मर्सीडीज
बेहतर वेतन,
रहना खाना मुफ्त।
संपर्क करें
राकेश 8860601564
माणिक 7838595981

भर्ती

भर्ती-रिक्त पदों की स्थिति

अकादमिक

सामान्य

SUMERMAL JAIN PUBLIC SCHOOL
B-2, JANAKPURI, NEW DELHI-110058
www.sumermaljainpublicschool.edu.in
(An English Medium Senior Secondary School) (Affiliated to CBSE)
RECRUITMENT
1). HOD (English), 2). PGT (Psychology), 3). Assistant Dance Teacher, 4). PRT Music 5). PET Female & Male (Football), 6). Career Counsellor, 7). Librarian
For the post of as HOD minimum 5 years of experience in a reputed school with demonstrated administrative acumen is a pre-requisite.
Candidate with an understanding of pedagogy, methodology and current practice in teaching Board classes with strong communication & interpersonal skills may apply.
Qualifications as per CBSE Norms. Salary as per the merit
Apply within 15 days to the Chairman on smjpschoolnd@gmail.com

The Grammar School
(A World Class Pre-School)
Plot no.13, Pocket, Ashok Vihar, Delhi-110052
Phone: 011-27336681/2
REQUIRES
Day Care Coordinator
Experience in day care operations, childsupervision, parent coordination, and team management.
Front Office Executive
Good communication skills, basic computer knowledge, parent handling, and administrative support experience.
Teachers (Pre-School)
Qualified teachers with relevant training (NTT / B.Ed preferred), passion for early childhood education, and good communication skills.
Minimum 3 years of experience required.
E-mail resumes on: info@thegrammarschool.co.in
Contact: 7827675374

SANSKAR WORLD SCHOOL
SENIOR SECONDARY SCHOOL, AFFILIATED TO CBSE
Opp. ITC Factory, Meerut Road, Ghaziabad
REQUIRE
ACADEMIC CO-ORDINATOR
For primary, middle and senior wings with minimum experience 05 years
TEACHERS OF ALL SUBJECTS
- PGT Post Graduation with B.Ed
- TGT Graduation with B.Ed
- PRT Graduation with B.Ed
- PPT Graduation with B.Ed or N.T.T

Exp. min. 5 yrs. for teachers
- SPORTS TEACHER
- LIBRARIAN
- NURSE
- COMPUTER LAB ASSISTANT
- SCIENCE LAB ASSISTANT
- CREATIVE/ GRAPHIC DESIGNER FOR MEDIA
- SPORTS COACHES
- RECEPTIONIST
- PSYCHOLOGY TEACHER
- SPECIAL EDU. TEACHER
- IT/COMPUTER SCIENCE-PYTHON/AI/CODING (with relevant experience)
- CONSTRUCTION SUPERVISOR (relevant exp. ITI preference)

Apply online with latest resume with in 7 days
career@sanskarworldschool.org
The Management decision will be final for selections
© 9582220843
www.sanskarworldschool.org

DIAMOND Public School, main Wazirabad Road, Opp. B-Block Yamuna Vihar, Delhi-94 reqd. Exp. (Female) Math/ Science Teacher & Office Asstt. Prefer Nearby. # 7303367099.

BHARATIYA VIDYA BHAVAN'S MEHTA VIDYALAYA
K.G. MARG, NEW DELHI-01
(Ph:- 011-23369743, 23384881)
www.bvbmehtavidyalaya.org
WANTED
Qualified and Experienced teachers/staff for our ENGLISH MEDIUM school following CBSE Syllabus
PGT : COMMERCE
TGT : HINDI, MATHS
PRT : MATHS, HINDI
PRT / MOTHER TEACHER
TGT : CHEMISTRY (LEAVE VACANCY)
LAB ATTENDANT (L.I.)
For Teachers :- Candidates with prescribed qualification as mentioned in school above website with good academic record, fluency in English, awareness of Indian Culture and Computer knowledge may send hand written application and filled in application performa downloaded from above schoolwebsite latest by 05 Feb. 2026. Only short listed candidates will be called for interview.

Sun Valley International School
A-1, Sector 1, Vaishali, Ghaziabad
LET YOUR PASSION BE YOUR PROFESSION
WE ARE HIRING!!
Open Positions
Vice Principals for Junior wing & Senior wing, Primary Coordinators, Pre-Primary Coordinators, Music (Vocal and Instrumental), Dance (Classical, Contemporary and Hip Hop), Art and Craft, Librarians, Social Media Handlers, IT Head, Sys. Admins, Graphic Designer, ERP/Data Entry Operators, Accountant, Supervisor.
PGT: English, Hindi, Physics, Chemistry, Biology, Mathematics, Accountancy, Economics, Business Studies, Mass Media, Computer Science (All, Coding, Python), Physical Education, Office Practices, Sanskrit, History, Political Science, Sociology, Music, Commercial Arts, Hindustani Vocal Music, Academic Coordinators for XI-XII, Competitor Exams.
TGT: English, Hindi, Science, Social Science, Mathematics, Computer Science, Robotics AI, Sanskrit, French, Home Science.
PRIMARY: Graphology, Physical Education Trainers, Counsellors
PART TIME POSITIONS: Guitar, Drum, Percussion, Theatre & Dramatics, Spanish, German, Japanese and Russian, Vedic Maths/Abacus, Photography, Videography Movie Making, Pottery, Puppetry. Vocational Instructors, Skill Lab Assistants
ALSO REQUIRED: Driver, Ayahs, Gardeners, Skilled Gardeners, Conductors/Helpers (Male/Female)
GOOD CANDIDATES FOR THE ABOVE POSITIONS MAY BE CONSIDERED FOR PART TIME/FULL TIME ALSO.
Drop in your CV at careers@suravalleyncr.in
+91 9810234238, 0120-4151530

J M INTERNATIONAL SCHOOL
Plot 23A, Techome-4, Gr. Noida West
Tel.: # 91-999 967 1884 - 85
careers.gnoida@jminternational.com
REQUIRES
- PGT: English, Physics, Chemistry, Biology, Math, Computer, P.Ed.
- TGT: English, Math, S.Sc., Science, Hindi/ Sanskrit, French, Computer
- PRT: English, Math, S.Sc., Science, Hindi/ Sanskrit
- PRT: Mother Teacher (Ms Ms)
- Nursery Teachers
- Art & Craft Teacher
- Dance Teacher (Indian & Western)
- Science Lab Assistant
- Nurse (Female)
- Transport Incharge cum Estate Officer

Qualifications as per CBSE norms. Candidates must possess excellent communication & IT skills with an experience of minimum 2-3 years in public schools of repute. Apply within a week on prescribed form available in the school office/ website.

THE VIVEKANANDA SCHOOL
Educating Lives SINCE 1990
WE'RE HIRING
The Vivekananda School Sector-70, Gurugram
- Pre-Primary Teachers (Play Group, Nursery, Jr. KG & Sr. KG)
- Daycare Mentor
- Assistant Teachers
- ERP operator and Fee Management (Female)
- Maintenance Incharge (M)

Candidates Residing in Gurugram should only apply
Walk-Ins between 31.01.2026 & 01.02.2026
Timings: 10:00 am - 1:00 pm
Kindly Email your CV at tvs70hr@gmail.com
Contact: 8800902883
https://forms.gle/ymLJ7Rqq6YRqbqq97

YASH VIDYA PUBLIC SCHOOL
Pepsi Road, Harit Vihar, Sant Nagar, Burari, Delhi-110084
REQUIRE
1. PRINCIPAL
2. TGT- English/ Maths/ Science/ SST
3. PRT / NTT
Send your Resume through e-mail for Interview at: yashvidya1@gmail.com
8929025933

Teaching is not a Career
It is a Calling!
If you have the Passion and the courage to learn

Fr. AGNEL SCHOOLS
INVITE YOU FOR:
Gautam Nagar, New Delhi-49
agnelidelhi.office@gmail.com
Ph.011-41003448, 41034441
TGT: Physics
PRT : Math
PRT : All subjects (Leave Vacancy)
NTT
Plot No. 2 & 3, Institutional Area Sector-62, Noida-201309
Email: career@fasnoida.org
Ph. 0120-2476500
TGT : English, Social Science
PRT: English, Hindi
NTT
Counsellor
A-2, Sector-1, Vaishali Gzb., U.P. -201012
thefasvaishali@gmail.com
Ph.: 0120-2771010, 2776500
TGT : Physics, Sanskrit/Hindi
PRT
Sports Teacher
Drummer, Tabalist
Apply with CV and Photograph to the respective School immediately

लेखा

लेखा और वित्त

NEED Sr. Manager Account with GST knowledge for OEM supplier factory at Bahadurgarh, Distt-Jhajjar. Min. exp. 15-20 yrs. CA can also apply. Send CV with expected salary. jobs@jayceelndia.com

ONLY Female Account Asst. Knowl. of Computer, Mail Drafting, good English & Tally ERP9 Exp 2-3yr. Karol Bagh. Send CV at WApp 9873783744

अकाउंटेंट (लेखाकार)

WANTED Junior Accountant For South Delhi Office of Reputed All-India Company. Excellent growth prospects for right candidates. Proficient in MS Office (Excellent knowledge in MS Excel) & Tally. Salary depending on calibre and experience. Send CV to hr@getgi.com

सब ईंटी अपरेंटस चाहिए, जो BTSV सॉफ्टवेयर चलाना जानता हो, पटेल नगर के आस-पास रहने वालों को प्राथमिकता : सम्पर्क करें मोहनजी: 8510883535.

आईटी संबंधित

कंप्यूटर ऑपरेटर्स

REQD. Computer Operator Hindi & English Typing, basic Computer, IT & Internet+ AI, Min 3 yrs exp. Salary aprox 25k Call Wapp Send CV 9350860935

CA Firm at Paschim Vihar Req M/F Computer Assistant Age upto around 50 With a Scope to Learn Acts, Income Tax. # 011-45136155, 9711511323.

प्रशासन

कार्यकारी अधिकारी

FEMALE Executive required for Office Admin work with 2-6 years exp. Location East Delhi Surajmal Vihar, Married, Fluent English & nearby area. Contact: 8527740998.

REQUIREMENT
For a Garment Export House based in Moradabad, UP
Requirement:
- Experienced quality controller with in-depth knowledge of garments.
- Sample Co-ordinators (Female)
  Applicant's resident of Moradabad or nearby places will be preferred.

Contact Email: offices@mintimpex.com

REQUIRE

GALLERIA

Lowest Gold Rate in all over Delhi
₹140000* Per 10g
Today's B.I.S. Hallmark 91.6/22CT Gold Rate
8% Making on all items
Gold Testing Machine Available
KAPIL JEWELLERS SINCE 2010.
F-24/35-36, Sec-7 Rohini
9999889969, 9891417720

TO BOOK YOUR RECRUITMENT ADS PLEASE CALL
AMIT : 9811790649
TO BOOK ONLINE LOG ON TO timesofindia.com
EXCLUSIVE OFFERS AND ASSISTANCE
SCAN QR CODE

श्रद्धा AN ISO 22000 & HACCP COMPANY सबुरी
Sairam Sweets™
THE KAJU BARFI SPECIALIST™
WIDE RANGE OF
WEDDING BHAJI
₹280, 470, 500, 550, 620, 780, 1200
ऑफर सीमित समय के लिये
शादी 4 लाईन बॉक्स ₹520*/- से शुरु
ड्राईफ्रूट शाही डोडा ₹650*/- NET WEIGHT 900 GM ₹390*/- NET WEIGHT 900 GM
काजू कतली ₹650*/- NET WEIGHT 900 GM
शुद्ध देसी घी गोपुरी लड्डू सवामनी ₹17000/- *T & C Apply *Items are only for 1000gms, not for smaller packs
- ROHINI # 7291882000
- MEERA BAGH # 9911332000
- VIKASPURI # 8744942000
- VISHNU GARDEN # 8744952000
- JAIL ROAD # 8744922000
- MALVIYA NAGAR # 9911502000
- SOUTH EXT PART 1 # 7838902000
- SEC-12, DWARKA # 9911952000

TIMES interact
Connecting People, Connecting Needs.

TO ADVERTISE IN THE CLASSIFIEDS SECTION, FOR ANY OF THE BELOW MENTIONED CATEGORIES

MATRIMONIAL, PROPERTY, BUSINESS, CHANGE OF NAME, LOST & FOUND, RECRUITMENT, EDUCATION, SHOPPING, TENDER, PUBLIC NOTICE, SERVICES, VEHICLES, TRAVEL, BIRTHDAY/ ANNIVERSARY ADS

Please call us at the below mentioned nos.

Area / Zone	Contact Person	Mobile No.
Central Delhi1 + North Delhi	Amit Ghosh	98117 90649
Central Delhi2 + Ghaziabad	Sunil Srivastava	99994 99496
South Delhi + Faridabad	Raghav Arora	99999 95460
West Delhi + Dwarka + Gurgaon	Aman Pasricha	93126 33518
East Delhi + Noida	Sumit Negi	98992 68321

BOOK YOUR RECRUITMENT ADS
For booking please contact
Amit : 9811790649

CCI NG 3.7 Product: DelhiMasalamixBS PubDate: 25-01-2026 Zone: TIMSGurgaon Edition: 1 Page: HDGRPG5 User: sugam.srivastava Time: 01-24-2026 20:26 Color:

218 युवाओं को मिला रोज़गार

■ NBT रिपोर्ट, गुड़गांव

AI Image

■ प्रधानमंत्री रोजगार मेले में केंद्रीय राज्य मंत्री राव इंद्रजीत सिंह ने बांटे नियुक्ति पत्र

भारत को विकसित राष्ट्र बनाने का जिम्मा आज के युवाओं के कंधों पर है। सरकारी नौकरी केवल आजीविका का साधन नहीं है, बल्कि यह देश की सेवा करने का अवसर है। यह बात केंद्रीय राज्य मंत्री राव इंद्रजीत सिंह ने शनिवार को शहर में हुए प्रधानमंत्री रोजगार मेले के दौरान कही। उन्होंने 218 युवाओं को नियुक्ति पत्र सौंपे।

BSF कैंप बोंदाही में हुए कार्यक्रम के दौरान राव इंद्रजीत सिंह ने युवाओं से कहा कि वे नियुक्ति राष्ट्र निर्माण की एक बड़ी जिम्मेदारी है। अपनी जड़ों से जुड़े रहें और पूरी निष्ठा से कर्तव्य निभाएं। केंद्रीय मंत्री ने बताया कि देश भर में इन मेलों से 8 हजार से अधिक महिला अभ्यर्थियों को नियुक्ति पत्र दिए गए हैं।

कार्यक्रम के दौरान प्रधानमंत्री नरेंद्र मोदी के राष्ट्र के नाम संबोधन का लाइव टेलिकास्ट भी किया गया। इस अवसर पर सोहना के विधायक तेजपाल तंवर ने भी युवाओं को नियुक्ति के लिए बधाई दी और उन्हें सम्मान सेवा के लिए प्रेरित किया। कार्यक्रम में मेडल अधिकारी कमांडेंट विक्रमदेव सिंह, डीआईजी सुकुमार खरंगी, कमांडेंट नेल अरुण संगत और रोजगार मेला कोऑर्डिनेटर एमपी सागर सहित कई वरिष्ठ अधिकारी उपस्थित रहे।

'बिना जांच के जमा नहीं होंगे प्रमाण पत्र'

■ NBT न्यूज, गुड़गांव : हरियाणा कौशल रोजगार योजना के तहत संविदा कर्मचारियों को अपना अनुभव प्रमाण पत्र 31 जनवरी तक अनिवार्य जमा करना अनिवार्य है। सीएमओ डॉ. लोकवीर ने कहा है कि बिना उचित जांच-पड़ताल के कोई भी अनुभव प्रमाण पत्र मान्य नहीं होगा। प्रमाण पत्रों की पहले विभागीय स्तर पर जांच की जाएगी उसके बाद ही अनिवार्य जमा करने की अनुमति दी जाएगी।

40% भागीदारी की अनिवार्यता हटाने की मांग

■ NBT न्यूज, रेवाड़ी

■ सरकार के ग्रामसभा के संबंध में आदेश का सरपंच असोसिएशन ने जताया विरोध

सरकार की ओर से ग्राम सभाओं में 40 फीसदी ग्रामीणों की अनिवार्य भागीदारी का सरपंच असोसिएशन ने विरोध किया है। धारकेड़ा सरपंच असोसिएशन ने शनिवार को विधायक लक्ष्मण सिंह यादव को सीएम के नाम मांगपत्र सौंपा है। ग्राम सभा में 40 फीसदी ग्रामीणों की अनिवार्य भागीदारी को हटाने की मांग की है। बताया कि ग्रामसभा में कोरम के अनुसार, लोग न आने से सभी पंचायत ग्रामसभा कराने में असफल रही हैं। इससे विकास कार्य बाधित हो रहे हैं। असोसिएशन प्रधान कार्तिक यादव ने बताया कि ज्यादातर लोग नौकरीपेशा हैं या अपने व्यवसाय में व्यस्त रहते हैं। ऐसे में 40 फीसदी ग्रामीणों की भागीदारी ग्रामसभा में नहीं हो पाती। विधायक ने कहा कि वे मुद्दे को सीएम तक पहुंचाएंगे व समाधान में सहयोग देंगे। इस मौके पर गांव मालाहेड़ा, आकेड़ा, मैनियावास, रसियावास, झलमुसार, बरवाड़ा, नोनियावास सहित अन्यगांव के गांवों के प्रतिनिधि शामिल रहे।

TIMES interact
Connecting People, Connecting Needs.
To book your ad
Logon to: ads.timesofindia.com
or Call: 18001205474 (Toll Free)
Scan QR Code

real estate

प्रॉपर्टी

बिक्री के लिए

गुड़गांव

ENIGMA Apts Sec 110 Dwarka Eway 4 BR Serv 3rd floor Sun facing 3400sft 3 balcony WW done direct owner sale Sanjay 9810028004

DWARKA Expressway, Plot For Sale, 253.1 Sq yards, Gated Township, BPTP Amsteria, Sector 102, Gurgaon. Contact 9999325622

Neelam M.Sc. B.Ed. 9873255806

WHY BUY Illegal Farms when you get Gated Legal plots/flrs 180-570y/5-40acre Projects for Developers bang on Dwarka Ex-way.

SABHARWAL ASSOCIATES 9810061698 9810099174

BLDR Flr Dup. & Triple, simplex in DF City 1-2-4,5,6k-1,Park facn.corner, gated,100% PBU Size 300-400-500&1000 sqyd.

DWARKA Expressway, Low rise apartments on Sale, Gated township BPTP AMSTORIA, Sector 102, Gurgaon., 4 BHK, 2648 sq feet. Italian flooring, Kohler fittings, Modular kitchen, AC- VRV SYSTEM, Functional Club House with Gym, Swimming Pool, Tennis Courts and parks. No Brokers. Contact Owner 9999325622

ULTRA-LUXURY 4 BHK SECTOR 62 Stay at Pioneer Araya, The 54 brand New Tower 9811879501

5500 SQ. ft. Ultra- Luxury Interiors, Ready to Move New Construction, Prime Golf Course Extn. Road. For serious buyers only.

FOR SALE
EMAAR AMARIS SECTOR - 62, GURGAON
EMAAR URBAN ASCENT SECTOR - 112, GURGAON
ELEVATE RESERVE SECTOR - 62, GURGAON
SIGNATURE GLOBAL TITANIUM - SPR
ADANI - SECTOR 102
WHITELAND ASPEN ICONIC
HUDA PLOT - SECTOR 51
KOTHI SECTOR - 43
BANK / RETAIL PRE LEASED ALSO AVAILABLE
Call For Query 9871191292 8076535921

RARE OPPORTUNITY to own an Apartment On Dwarka Expressway
•Experion Windchants, Sector 112, Semi Furnished, 3647 sq ft.
•Adani Oyster Grande, Sector 102, Fully Furnished, 1889 sq ft,
•Adani Oyster Grande, Sector 102, Fully Furnished, 2550 sq ft.
Multiple options also available on Golf Course rd/Extension / SPR etc
Contact: GOLDEN GATE Har Kunwar Sawhney Phone: 9911113699 techsoft1988@gmail.com

नोएडा

OWNER Selling 3BHK+ servant room 2200 sqft 15th flr flat, 1 prkg of F Premiere on Yamuna Expres, Gr. Noida at 1.55cr price. call/wa: 9990944814

RES. Plot 300 mt Sec 105, Two side Green Belt & Big Personal Lawn in green belt , OTLR paid, rate @3 lakh psqmt Owner: 9999618233 (whatsApp)

School Available For Sale 9354435076 9891072020

PRE- SCHOOL Building Sec-61, Noida, Plot Area-1000sqyd, Build up Area-12000sqft Demand-in Meeting

PARAS REALTORS PVT. LTD. 97110 00023

SALE INDUSTRIAL Property Sec-63, Noida, 250mt, builtup 5000 sft (RCC), B, G, F, S, 12mt Rd. OTLR paid. # 9711000023

JAYPEE SPORTS CITY PLOT FOR SALE 99909 99513 99717 20158

JAYPEE SPORTS City, Plot-209 sqyds, Yamuna Expressway, Nr. Formula 1 Track & Jewar Airport. Registry/ Transfer Open.

COMM SHOP NOIDA-43 Plot Sec 92 9810419166

GODREJ WOODS, 1119 & 1110 sq ft shop for Sale. Plot, B 314/ Sec 92, 250 sq mt, R/P/T56/ OTL/CC DM owner for price. 9810419166

DMG Realty 98111 71633

FOR SALE Jaypee Wish Town 3 side open Villa, 239 sqyds Golf Plot, 6600 sqft. Duplex Penthouse. Contact: 9625003800

JAYPEE GREENS WISH TOWN PLOT FOR SALE 99717 20158 99909 99513

JAYPEE GREENS Wish Town For Sale 538 sq.yard Plot, 18 Hole Golf Facing and NE facing. Greenspace Propmart Pvt. Ltd.

BUILDING FOR SALE 9650549774

450 SqMt, 10000 Sqft BUA, park facing,4 floors,functional,at sec-80,Noida. Mint condition, nr. to samsung & TCS (Broker excuse)

Readers are recommended to make appropriate enquires and seek appropriate advice before sending money, incurring any expenses, acting on medical recommendations or entering into any commitment in relation to any advertisement published in this publication. All creatives marked as Advertorial, Spotlight and Promotional Features are to be treated as Advertisements. The Times of India Group doesn't vouch for any claims made by the Advertisers of the products and services. The Printer, Publisher, Editor, and the owners of The Times of India Group publications shall not be held liable for any consequences, in the event such claims are not honoured by the Advertisers.

JAYPEE GREENS (Kalypso Court) A.K. JAIN & ASSO. 98110-22044

JAYPEE GREENS, Kalypso Court, 3397 Sq ft, 4 BR & 2100 sq.ft. 2 BR Cont. A. K. Jain & Associates +91-9811022044.

VASTUDEV Your Trust Our Foundation 93191 93919 93191 93913

BUY/ Sell Prime Plots/ Kothis Noida Sector-15A 44, 46,47, 48, 50, 51, 92, 93B 100, 105, 108, 151 YEIDA Sec-18,20,22 Size:120-4000

BEST SALE NOIDA-360 Sqm + Park Facing Corner North East Ready to move in 9266498882

5 BDR LUXURIOUS, gated grade A sector Noida, Delhi @5mins, secure and peaceful, vastu compliant. (OWNER)

ग्रेटर नोएडा

REQUIRED INVESTMENT PARTNER WE HAVE 3000 SQ.METER GOVT. APPROVED INDUSTRIAL LAND NEAR JEWAR AIRPORT. WE ARE LOOKING FOR INVESTMENT PARTNER WHO CAN BUILD AN INDUSTRIAL SHED / BUILDING / GODOWN - RCC AND LEASE OUT ON PROFIT SHARING BASIS. 9871224123 8505912453

सुशांत लोक

GURUGRAM, Sushant loak For sale: 60 Sq. yards, Free hold, C- block, Direct Owner # Bansal Ph: 9811823290, 9818979999

उत्तरी दिल्ली

Ms. ROHINI 8448552918

ROHINI Buy / Sell Plots Alloted by DDA Sec-1-38. Liaison/ Collaboration/ New Allotment Investmnt. 8448552918.

Since 1980 **JAI BHARAT ASSOCIATES** 8383885801 9811160255

PRIME Industrial Factory 400 Sq.yd. Imm. Sale B-Block G.T Karnal Road Industrial Area, Near Ashok Vhr Delhi-33

BISHT PROPERTIES PVT. LTD. 9811134984 9650045100

DD + 3Bed + 2Toilet + 2Side + Prking 80 sqyd, allotted by delhi govt. Flr Sale 253, Pshladpur 20 Point Plot Sec-31 Rohini

ROHINI Kaul 9818117879

Best Investment Option Sec-34, 35, 36, 37, 38 Availability of Plots in Rohini. DDA Liaison Free hold of Plots.

पूर्वी दिल्ली

PREET VIHAR BANK LEASE OFFICE SPACE 9810419166

SALE, PREET Vihar, - Vikas Marg, 378 sqft office, Bank lease 25K PM, Fr. Prime Locn. DM owner for - price. Contact: 9810419166

पश्चिम दिल्ली

L CORNER House 100 sqy (25'*36') 25' & 15' Road and 50 sqy plot 20' Road. Contact: V K ESTATES M: 9899785532

दक्षिण दिल्ली

JASOLA, Sarita Vihar For sale: 300 Sq. yards, Free hold, Pocket-1, Bank road, Direct Owner # Bansal Ph: 9811823290, 9818979999

GK 300/ 500 Sq Yds 3rd Flr+Terrace MANMEET SINGH 93130 73041

GK-I 300 Yd, 3rd Flr+Terr 4 BHK, S.Qtr, 2 Car Park. GK-II, 500 Yd, 3rd Flr+Terr 4 BHK, S.Qtr, 2 Car Park. Rich Specs, Top Locations.

THREE HANDS INFRASTRUCTURE PRE-RENTED PROPERTY | FOR SALE SOUTH DELHI
Floor Area 5475 Sq. ft. Monthly Rent 5,44,000/- Lockin 3 years Lease 9 years
Fresh Lease Freehold Property Independent Floors Grade-A Construction
OWNER 9311443643 9811120960

SANT NAGAR OWNER 9810381356 9810265234

SANT NAGAR East of Kailash 3 BHK, 3rd Floor with Lift, Car parking, Newly built ready to move. 9810381356, 9810265234

Y-4, GREEN PARK MAIN 200 Yds, S.Flr RAJU SHARMA (AGENT) 9811464624

LUXURIOUS 3 Beds att. Baths, D/D, Front & Back Balconies, S.Qtr, Lift, Stilt 2 Car Parking, Top Builder Rich Specs, Ready to move

NEW FRIENDS COLONY 300/500 Sq Yds Kothies & Floors 9810491640 9818062668

KOTHI : 300-500yd N-East Freehold, Corner/Park fac Peaceful Locations, Clear Title @ 27-30cr also 300-500 Yds, New/Old Floors avail

KOTHIS SAMAL REAL ESTATE & DEVELOPER Sameer Samal 9310247980

VASANT VIHAR 600 Yd Jor Bagh 375 Yds, Park fac. Panchshil Park 500/900 Yd Defence Colony 325/400 Yd also Wanted Collaboration

C-9/4 VASANT VIHAR 420 Sq Yds Park facing SANJEEV ARORA 98733-01011

BRAND NEW B'mt+GF/ FF/SF Luxurious 4 BR, SQ Lift, Stilt 2 Car Park with CC. Top Builder, Ready. (Vasstu Expert available)

VASANT kunj Sec-A/B & C, Grnd,Flr,4Beds, 4Baths, Front/ Back Courtyard,Vastu Prefect, Brand New Done Up,6A/C's, Hoh, Parking Owner 9810003330

R.K. SHARMA 9810411268 9810941200

NEW FRIENDS Colony 500 Yds North East Facing, 500 Yds D Block also. Maharani Bagh 500 yds House for Sale

GROVER & ASSOCIATES 9810173911

SAFDARJUNG DEV Area First Floor & Second Floor with Terr, DDA MIG Flat, Park Facing. Grover Associates 9810173911

Neelam M.Sc. B.Ed. 9873255806

KOTHI / floors 900/1800y Maharani Bg/ 800 & 2200y friends cly/ 300-2200y Vant Vhr/ Anand & Shanti Nkt /Westend/ GK / Neeti Bg

FLOORS SAMAL REAL ESTATE & DEVELOPER Sameer Samal 9310247980

DEF COL 325y FF/SF Ser New Flrs -400y Corner TF; GK 500y SF/TF 300y SF &r S.Ex-II 500y TF/GF+B,Vant Vhr 600y,Jungpra 200/300y

LOOKING FOR JOINT VENTURE COLLABORATION 9811902828

REPUTED BUILDER seeks JV/Collab with Delhi property owners (Residential / Comm.) 1000 sq yds above. #9811902828

FOR SALE South Extension Part-2 Second Floor Near South Ex. Market Metro Station 9810169928

BUILDER FLR : 260 sq. yds. | 3 Big Rooms | 3 Bath room | 3 Balconies | 3 Store Room | corner plot with lift Prime Locta. | Asking 4 Cr

Neelam M.Sc. B.Ed. 9873255806

BUNGALOW 375/425Y Malcha Mg/ Jor Bg/ 867y Single & Pair Sunder Ngr/ 1.4acre Tilak Mg /1.6Acre lutyen prithviraj rd/SP mg

द्वारिका

DOCTOR Owned FREEHOLD PLOT 120 SQ YARDS DWARKA SEC.8 C FACING PARK FOR SALE. DEMAND 4.8 CR. MOB: 7042867581

गाजियाबाद

FOR Sale - 2BHK (1030 sq. ft.) Apt. Flat on Delhi-UP border, facing Delhi Meerut Expressway. Semi furnished / Ready to move in. Call: 9416289946

FOR SALE KAUSHAMBI First Floor Central Park Facing Near Metro Station Newly Tastefully 9667039892

BUILT OVER 1/2 of 438 sq mtr Front Main Portion 3 BHK | 3 Baths | 1 Prking, | Spacious layout with 2 large Balconies Asking 2.5 Cr

दिल्ली

R A M A R O A D Commercial/Industrial 108Sqyrd basement GF,FF,SF for sale-corner,wide road,near metro,clear title,prime location contact 9971102183/9810040407

2BHK DDA flat on Sale C&D Blk Shalimar bagh Delhi 3rd Flr Sunfac Corner parking Nr HaidrPur Metro 1.45 Cr Mbl 9868164607

मध्य दिल्ली

CONTACT OWNER 99104 86666

FOR SALE 311 Sqft G.F Freehold comm. Shop No .19 Rajindra Bhawan, Rajindra Place Dist. Centre, Pusa Rd, Opp. Metro Stn.

हरिद्वार

RISHIKESH / Haridwar Nr. Ganga River 1 BHK, Pollution Free 4 Side Hill view, Fully Furn. Flats, Lift, Prkg., AC, LED, Fridge. # 9818219997

कानपुर

32000 Sqft build up space in the heart of kanpur city with ample parking space available for Sale/Rent or Joint Venture. Ideal for Hospital/ Nursing home . # 9935298111

मसूरी

FOR SALE HOTEL LAND MUSSOORIE 97110 00023

2250SQYD LAND for Hotel/ Resort, 3 km from Mussoorie, clear title, transferable, 3 side road, valley view # 9711000023

वृंदावन

MAGSONS RESORTS Plot For Sale CALL 9958825277

MAGSONS RESORTS Kosi, Mathura 180 sq.yds • Villa plot, East facing, Park facing on Delhi-Agra (NH-2) 6 lane Highway for sale @ 60,000 p.sq.yd.

बिक्री के लिए प्लॉट्स

RHB की कॉलोनी अरावली विहार विभाग में दिल्ली हाईवे से 2 km. की दूरी पर सेक्टर-1 में HIG का प्लाट 40 फिट रोड पर बिकाऊ है। 7727027418

गोवा प्रॉपर्टीज

बिक्री के लिए

Contact: TGS DEVLOPERS 9112202211 9763745535

GOA Plot for Sale Area 240Sq.yd@30 Lakh at Sal Mopa Airport Road 20-30 Mint away from Beaches Casino, Cruise, Club. Pay Easy EMI within 6month

प्रॉपर्टी ऐन्सलेरीज

बिक्री के लिए होटल

12+1 Rooms, fully frnshd AC 3side open with Lift, Kitchen with Fridge, Banut Party Hall 925sqft & Open Rooftop. Adj. sec-20, Panchkula # 99888-91000

MEDICAL CLINIC

HOSPITAL BUILDING FOR- SALE 7827073790 9310969968

AT GREATER Noida Near Radisson Blu 200 Beds Building. Land 10000 mtrs Enough for 400 Beds. Only direct buyers contact

किराये के लिए

मध्य दिल्ली

CONTACT 9999346278

NEW ROHTAK RD (OPP LIBERTY) Full Comm Bldg (B+Stilt+4) 15000 sqft (3000/flr) Bank, Hospital, MNC

फरीदाबाद

9873049491 9999989350

AVAILABLE ON rent brand new industrial shed 12500sqft(1.25 lakh sqft) In Bhagola on mathura road.Height 15 m with all statutory compliances Ph 9873049491, 9999989350

गुरुग्राम

9999592863 9654617233

RENT 5000 s.ft on 3rd flr. lift available. Warehouse/ Mfg/Industry at Sec-34, Behrampur Rd, Khandsa Indl. Area, Gurgaon.

FOR RENT PACE CITY-II SECTOR - 37 FACTORY 22,500 SQ.FT (approx) 9810794614 9873907049

COMMERCIAL SPACE AVAILABLE FOR LEASE Suitable for BANKS / CAR SHOWROOM Ground Floor Corner Large Glass Frontage Area - 4000 Sq Ft MG Road Gurgaon CALL: 98100 90598

NURSING HOME GUEST HOUSE CAR SHOWROOM 9311139322

1) SEC-52, 40 RK Rooms 2) Sector-45, 18 RK Rooms 3) Sector-39, 25 RK Rooms 4) South City1 27 RK rooms 5) NH-8 Showroom 25000 ft

उत्तरी दिल्ली

Available for Rent Retail Store 10000 Sqft. Area 24 Feet Front Main Market Bara Gole Chakkar Kamla Nagar, Delhi 9811358814 9810138802

नोएडा

OFFICE fully frnshd, Sec-2, Noida, 3000sqft with lift, power backup, Next to metro stn,Park facing, ample parking, suits IIt, MNC, Insurance etc. 9811488774

FOR RENT A-39, Noisery Complex, Noida Ph- 2 9318449519

50,000 SQ.FT carpet area, 70000sft super area, 150mtr from Metro stn, 2 indp. driveways, 2 double height sheds, 12500sft Office block semi furnished, 200 KVA power, 350 KVA stabilizer, Rent 25 lacs negotiable.

TO LET H-29 site No.4 Gr. Noida Deepak 9810195245

NEW Construction, Fire NOC taken, 4 Floors 3000 Sq.ft. Each Floor Lift Available. Rent Negotiable Possible.

साउथ दिल्ली

FOR rent newly constructed 2 side open bldg on stilt consisting 4 floors with lift having carpet area 12000 sq.ft. C-60, okhla ph-1.# 8368512226

COMMERCIAL RENT SOUTH EXT-I RING ROAD. 9899099111

LGF 2000, GF 1500, FF 2500 can connect, SF 1000, TF 3250, Terrace 4000 Sft. Bank, IVF Center, Hiend SPA, Restaurant.

GK,DEFCOL independent bungalow park facing 5/6 BHK suits res.law office,clinic can be fully furnished also B'ment near metro station. 9650637978

VASANT VIHAR FOR RENT 9811884465

SPACE Available For Decent Hospital of Yoga, Panchkarma, Naturopathy Reasonable Rent # 9811884465

GK1, Defcol new 3/4 BHK 2Floors Ac Lift,stilt Parking. Can be Fully Furnished, Basement for Clinic,Office, Advocates. Contact: 9650637978

PANCHSHILA PARK (S-Block) 4 Bedrooms with attached baths with courtyard for ample sunlight.
- Vastu Perfect.
- Semi Furnished.
- Area 2500 sq. ft.
- 2 Car Parking.
- Ground+Basement Duplex.
- Staff Quarter on terrace.

For Residential, Guest House, Lawyer & Architect Office Contact Owner 98107 87691

ग्रेटर नोएडा

INDUSTRIAL BUILDING FOR LEASE IN ECO TECH 11 (GREATER NOIDA)

ECO TECH 11, Plot No. 65, 2000 Meter, Plot Size: 17000 Sq.Ft. (Covered Area). Available for Lease. Cont: 9818094954.

बिजनेस

BUSINESS OFFERS

SEEKING investment opportunities in Delhi NCR construction projects. Specialised in electrical works. WhatsApp: 93172 57633

EARN, 20,000 Invest 75000 Auto, Bulb Plant Labour, MKT facility with Agreement. Contact : 9910492487, 9354339621

बिजनेस प्रस्ताव

GHATTACHARJY'S MULTIPURPOSE HEATER Contact: 7678294297

PARTNER/ FINANCER Required for Indian idea (Patent Applied) Heaters Useful in winter/Bill areas year around. # 7678294297

बिक्री के लिए

FOR SALE HIGH END RESTAURANT FURNITURE & KITCHEN EQUIPMENT Owner offers for sale complete restaurant furniture and fully equipped Continental kitchen & bar setup suitable for immediate operation. All the furniture & equipment is in very good condition. Location: DLF Promenade Mall, Vasant Kunj, New Delhi. Interested parties may contact: 93191 96965 kumar.lecastine@gmail.com

PROPERTY FOCUS TIMES interact

READY TO MOVE-IN INDUSTRY / FACTORY
BASATPUR, DHAULANA
Near Dadri, Gr. Noida
30 Mins. Jewar Airport
Land: 7500 Sq.Yds
Constructed: 5000 s.ft Shed, 5 Shops, Boundary Wall
Power: 65 KVA transformer
Suits: Mineral Water/ Paper/ Dairy/ Food Processing/ Oil/ Dal Mill Industry, Warehouse, School, Residential etc.
@ ₹ 15000 p.sq.yd
Contact: 9318397038

TO BOOK YOUR PROPERTY ADS
PLEASE CONTACT SUNIL : 99994 99496
TO BOOK ONLINE LOG ON TO Ads.timesofindia.com

HEALTH & WELLNESS

VRINDA AYURVEDA TREATMENT CENTER
MISSION NO OPERATION
पित्त की थैली की पथरी न हो परेशान
10000+ CASES SOLVED
बुजुर्गों को कंप्लन की दवा निःशुल्क दी जाती है।
VRINDA AYURVEDA
SCAN OR CODE SUBSCRIBE OUR YOUTUBE CHANNEL
999-99-21581 956-06-49048 @VRINDA_AYURVEDA
C5 /A4 & 4D FIRST FLOOR SECTOR - 6 ROHINI, NEAR RAJIV GANDHI CANCER HOSPITAL , METRO STATION RITHALA, NEW DELHI

CCI NG 3.7 Product: DelhiMasalamixBS PubDate: 25-01-2026 Zone: TIMSGurgaon Edition: 2 Page: HDGRBP User: sugam.srivastava Time: 01-24-2026 22:16 Color:

केआरके ने बताई मुंबई में फायरिंग की वजह

कमाल राशिद खान उर्फ केआरके को शनिवार को मुंबई में फायरिंग के आरोप में हिरासत में लिया गया। पूछताछ के दौरान केआरके ने बताया कि वह अपनी बंदूक साफ कर रहे थे। बंदूक को चेक करने के लिए उन्होंने अपने घर के सामने मौजूद जंगल की ओर गोली चलाई थी।

'बचपन में हम इस दिन साइकल पर झंडा लगाते थे'

रिपब्लिक डे स्पेशल

नेहा धूपिया

रेखा खान

गणतंत्र दिवस सिर्फ आम लोगों के लिए ही नहीं, बल्कि बॉलीवुड के सितारों के लिए भी बहुत मायने रखता है। इसी दिन देश का संविधान लागू हुआ था और सोमवार को हम अपना 77वां गणतंत्र दिवस मनाएंगे। दरअसल, यह दिन हमें बतौर नागरिक अपने अधिकारों के साथ-साथ अपने कर्तव्यों की भी याद दिलाता है, इसलिए इस खास मौके पर हमने सिलेब्स से जाना कि गणतंत्र दिवस की उनके जीवन में कितनी अहमियत है।

'टीवी पर आज भी परेड देखते हैं'

नेहा धूपिया ने हमसे बातचीत में कहा कि उन्हें अपने देश के गणतंत्र पर नाज है और इस दिन की उनके बचपन से भी देर सारी यादें जुड़ी हुई हैं। वह कहती हैं, 'मैं आर्मी बैकग्राउंड से हूं और मुझे याद है कि हम बचपन में 26 जनवरी की तैयारियों में जोर-शोर से हिस्सा लिया करते थे। साइकल में झंडा लगाना और परेड देखने का अपना अलग ही एक उत्साह होता था। आज भी मैं टीवी पर इस परेड को देखती हूं। मैं मानती हूं कि गणतंत्र दिवस अपने संविधान को अपनाने का प्रतीक है, जो देश के लोकतंत्र और न्याय के प्रति प्रतिबद्धता को दर्शाता है।'

शाहिद को भारत की विविधता में दिखती है ताकत

मुद्दे लगता है कि आज अगर हम भारत जैसे गणतंत्र राष्ट्र में जी रहे हैं और जिस तरह की आजादी हमें मिली है, वह बहुत ही बेशकीमती है। हमारा संविधान हमें उस तरह के जीवन को जीने की आजादी देता है, जो हम जीना चाहते हैं। हमें इस पर गर्व होना चाहिए। हम एक विविधतापूर्ण देश हैं, यही खूबी हमारे भारत को अनोखा बनाती है। अपने देश की एक खूबी यह भी है कि कुछ कदम चलने पर हमारी बोली, पहनावा और खान-पान बदल जाते हैं। हमारी विविधता ही हमारी सबसे बड़ी ताकत है। भारत जितना विविध कोई दूसरा देश नहीं है। हमें इसका सम्मान करना चाहिए और उसे संजो कर रखना चाहिए।

अपने बारे में नहीं, देश के बारे में सोचना सीखें: भूमि

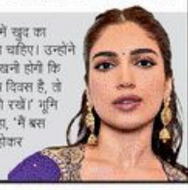

भूमि पेडनेकर कहती हैं कि इस गणतंत्र दिवस पर हमें खुद का सोचना बंद करके देश के बारे में सोचना शुरू करना चाहिए। उन्होंने कहा, 'हम सभी भारतीय हैं और हमें यह बात याद रखनी होगी कि हमारे एक-एक वोट में बहुत ताकत है। चूंकि, गणतंत्र दिवस है, तो कहीं न कहीं अब हमारी बारी है कि हम देश को आगे रखें।' भूमि ने एक नागरिक के तौर पर अपनी जिम्मेदारी पर कहा, 'मैं बस यही चाहती हूं कि मैं अपनी फिल्मों के जरिए निडर होकर समाज को कोई भी मैसेज दे सकूं।'

तब मेरा विडियो लीक कर शोषण किया था: पैरिस हिल्टन

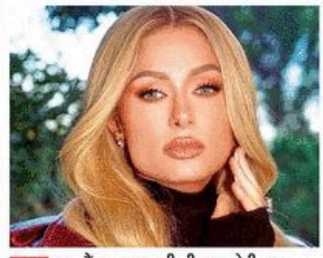

पैरिस हिल्टन ने अपने साथ हुआ एक डरावना अनुभव शेयर किया है। उन्होंने हाल ही में फोटोज और विडियोज से छेड़छाड़ से जुड़े कानून में बदलाव की बात करते हुए बताया, 'जब मैं 19 साल की थी, तब मेरी एक प्राइवेट विडियो मेरी मर्जी के बिना शेयर की गई। लोगों ने इसे मेरे लिए शर्मनाक बताया। लेकिन यह सिर्फ शर्मनाक नहीं था बल्कि यह मेरा शोषण था। उस समय मेरे बचाव के लिए कानून नहीं थे।'

वह आगे कहती हैं, 'तब लोगों ने मुझे गालियां दीं। वे मुझ पर हंसे और मेरा मजाक बनाया। वे मुझे शोषण की शिकार एक युवा लड़की की तरह नहीं देख रहे थे। वे मेरी उस बेटी को नहीं देख रहे थे, जो मैंने उस दौरान महसूस की, न ही उन्होंने मेरे अपमान या शर्म को समझा। किसी ने मुझसे यह नहीं पूछा कि मैंने क्या खोया।'

> जब मैं 19 साल की थी, तब मेरी एक प्राइवेट इंटिमेट विडियो मेरी मर्जी के बिना दुनिया के सामने शेयर की गई थी।

मृणाल ठाकुर, धनुष की शादी का फेक विडियो हुआ वायरल

धनुष और मृणाल ठाकुर के रिलेशनशिप की चर्चा पिछले कई महीनों से चल रही है। ऐसा भी कहा जा रहा था कि वह जल्द शादी करने वाले हैं। हाल ही में इसका एक डीपफेक विडियो भी सामने आया। मृणाल और धनुष के इस विडियो में दोनों शादी के मंडप में बैठे नजर आ रहे हैं। विडियो में श्रुति हासन, त्रिशा कृष्णन, अनिरुद्ध रविचंदर, अजीत कुमार, दुलकर सलमान और दलपति विजय भी मेहमान के तौर पर उनके पीछे दिख रहे हैं।

विडियो के साथ दावा किया गया कि दोनों ने 22 जनवरी को चेन्नै में गुपचुप शादी कर ली। ऐसे में सोशल मीडिया पर तमाम लोग उन्हें बधाई भी देने लगे। लेकिन असल में मृणाल और धनुष डीपफेक का शिकार हुए हैं और उनकी शादी का विडियो AI से बनाया गया है। यानी कि दोनों की शादी की खबर महज अफवाह है।

शादी का ये ही फेक फोटो और विडियो हो रहा है वायरल

गुड़गांव आसपास

पुलिस और अथॉरिटी ने SIT को दिया 600 पेज में जवाब

नोएडा में इंजिनियर की मौत का मामला

घटनाक्रम, कार्रवाई रेस्पॉन्स टाइम को रखा है

■ NBT रिपोर्ट, नोएडा

इंजिनियर युवराज की मौत के मामले की जांच कर रही एसआईटी को नोएडा अथॉरिटी और पुलिस ने अपनी-अपनी रिपोर्ट सौंप दी है। अथॉरिटी ने करीब 150 व पुलिस ने 450 पेज की रिपोर्ट में सारे फैक्ट शामिल किए हैं। रिपोर्ट में घटनाक्रम, कार्रवाई, ड्यूटी रोस्टर, कंट्रोल रूम रेकॉर्ड, कॉल डिटेल, रेस्पॉन्स टाइम को रखा गया है। हालांकि इस भारी-भरकम रिपोर्ट के बावजूद जमीनी सवाल जस के तस हैं। चश्मदीद मुनेंद्र व उसके परिवार को भी एसआईटी ने बुलाया था। उनके भी बयान दर्ज किए गए हैं। नोएडा सेक्टर-150 हादसे की तह तक जाने में जुटी एसआईटी शनिवार को भी नोएडा अथॉरिटी में डेरा डाले रही। टीम अथॉरिटी में करीब छह घंटे तक रही। अधिकारियों से हादसे से जुड़े सवालों के जवाब मांगे गए। दोपहर में शुरू हुई यह प्रक्रिया देर शाम तक चलती रही। पहले दिन के जवाबों को अधूरा बताते हुए एसआईटी ने प्लॉट आवंटन से लेकर पूर्व और वर्तमान में तैनात अधिकारियों की भूमिका जाननी चाही। करीब 10 अहम बिंदुओं पर नए सिरे से जवाब तलब किए गए।

> इस भारी-भरकम रिपोर्ट के बावजूद जमीनी सवाल जस के तस हैं

यूरेका पार्क सोसायटी में आयोजित शोक सभा में युवराज के पिता (बैग में) पहुंचे

एसआईटी ने प्लॉट में कब से पानी भरने और किस अधिकारी को इसकी जानकारी थी, तत्कालीन इंजीनियरिंग, प्रोजेक्ट और सुरक्षा से जुड़े अफसरों की जिम्मेदारी पर भी सवाल जवाब किए गए। वहीं, फायर विभाग ने घटना स्थल और कार निकालने के दौरान के फोटोग्राफ एसआईटी को सौंपे हैं। टीम इन साक्ष्यों का तकनीकी विश्लेषण भी कर सकती है। नीलेन पार्क पुलिस के फिर से बयान हुए हैं।

एक-दो दिन में सरकार को सौंप सकती है रिपोर्ट: एसआईटी को अथॉरिटी और पुलिस की रिपोर्ट मिलने के बाद इस पर आगे की प्रक्रिया को पूरा किया जाएगा। रिपोर्ट में संबंधित अधिकारियों-कर्मचारियों की भूमिका का ब्योरा शामिल होने का दावा किया गया है। एसआईटी अब रिपोर्टों का विश्लेषण कर रही है। एसआईटी जल्द प्राथमिक रिपोर्ट सौंपेगी। इसके एक-दो दिन में फाइनल रिपोर्ट सरकार को सौंपी जा सकती है। यह भी दावा किया जा रहा है कि एसआईटी लापरवाही पर अफसरों के खिलाफ कार्रवाई की सिफारिश करेगी।

चश्मदीद के बयान दर्ज: एसआईटी ने शनिवार को घटना के चश्मदीद मुनेंद्र और उसके परिवार को नोएडा अथॉरिटी बुला लिया। पूरे परिवार से एसआईटी ने बातचीत की। मुनेंद्र ने घटना के समय मौके पर हालात कैसे थे, उसकी जानकारी दी। किस तरह से प्रशासनिक टीमें पहुंचीं और अपना काम शुरू किया।

मुनेंद्र के सम्मान समारोह पर ब्रेक: युवराज मेहता के कार सहित बेसमेंट के गहरे गड्ढे में भरे पानी में डूबने की घटना के दौरान बचाव के लिए पानी में उतरने वाले मुनेंद्र को सम्मानित करने की घोषणा करने वाले सामाजिक संगठन अब बैकफुट पर नजर आ रहे हैं। शनिवार को प्रस्तावित सम्मान समारोह को अचानक रद्द कर दिया गया।

स्वर्ण मंदिर के अमृत सरोवर में वजू करने वाला अरेस्ट

सिख संगत की नाराजगी के बाद आरोपी को पकड़ा

■ NBT न्यूज, लोनी: स्वर्ण मंदिर परिसर में स्थित अमृत सरोवर में कुल्ला कर वजू करने का विडियो सोशल मीडिया पर वायरल करने के मामले में पुलिस ने आरोपी को गिरफ्तार कर लिया। इस हरकत का सिख संगत ने विरोध किया था। उन्होंने आरोपी के खिलाफ तहरीर दी थी।

एसीपी ज्ञान प्रकाश राय ने बताया कि धार्मिक भावनाओं को आहत करने के आरोप में लोनी की नासबंदी कॉलोनी निवासी सुहान को गिरफ्तार किया गया। यह जिम संचालक है। वह हाल ही में श्रमृतसर गया था और वहां उसने गोल्डन टेंपल के सरोवर में कुल्ला कर वजू किया था। इसका विडियो बनाकर सोशल मीडिया पर डाल दिया। इस पर काफी लोगों ने ऐतराज जताया। सिख संगत ने अपनी नाराजगी जाहिर की थी। सिख संगत ने गोल्डन टेंपल में लगे सीसीटीवी कैमरों की फुटेज और आगंतुक रजिस्टर के साथ ही सोशल मीडिया अकाउंट से जानकारी जुटाकर पुलिस को दिया था।

कारोबारी से निवेश के नाम पर 4 करोड़ ठगे

■ NBT रिपोर्ट, फरीदाबाद: सेक्टर-15 में रहने वाले एक कारोबारी से शेयर मार्केट में निवेश के नाम पर 4 करोड़ रुपये की ठगी हो गई। उन्हें ने ऑनलाइन ट्रेडिंग के जरिए निवेश करने का झांसा दिया था। अक्टूबर से नवंबर 2025 तक एक महीने में कारोबारी से करीब 4 करोड़ रुपये अपने अलग-अलग अकाउंट में ट्रांसफर करा लिए। ठगों ने पीड़ित के चार अकाउंट खोले थे। पीड़ित पर विश्वास जमाने के लिए अकाउंट में बैलेंस और मुनाफे की राशि बहुत बढ़ा चढ़ाकर दिखाते थे। साइबर थाना पुलिस ने केस दर्ज कर लिया है।

सेक्टर-15 निवासी कारोबारी ने कहा कि 21 अक्टूबर को उनकी डैन नामक व्यक्ति से पहली बार ट्रेडिंग के संबंध में मोबाइल पर बात हुई थी। उसने ऑनलाइन ट्रेडिंग अकाउंट के माध्यम से निवेश करने का झांसा दिया। अक्टूबर-2025 से नवंबर-2025 के दौरान आरोपी रॉबिन और उसके अकाउंटेंट अनंथ ने ईमेल आईडी के माध्यम से भी संवाद करते रहे।

TIMES interact
To book your ad Logon to: ads.timesofindia.com or Call: 18001205474 (Toll Free)

टेंडर और नोटिस

सार्वजनिक सूचना (नोटिस)

सार्वजनिक सूचना
मैं, राम सिंह पुत्र स्वर्गीय श्री बाबूराम निवासी मकान नंबर 81, बादल मोहल्ला गांव- बिलोचपुर, तहसील-बजीराबाद जिला-गुरुग्राम (हरि.), यह घोषणा करता हूँ कि मेरे पिता स्वर्गीय बाबूराम पुत्र स्वर्गीय श्री चौथा राम का निधन 10-03-1995 को हो गया था और उनकी पोस्टमिनिमिस्ट्रा कानूनी वारिसों:
1. पैदी राम(पुत्र)
2. गंगादेवी(पुत्री)
3. ईश्वर सिंह(पुत्र)
4. रामसिंह(पुत्र)
उपरोक्तों के अलावा मेरे पिता का कोई अन्य कानूनी वारिस नहीं है। यदि किसी को इस संबंध में कोई आपत्ति है, तो वह प्रकाशन की तारीख से 30 दिनों के भीतर तहसीलदार, बजीराबाद गुरुग्राम, हरियाणा के कार्यालय में आपत्ति दर्ज करा सकता है।

सार्वजनिक सूचना
मैं, रामबीर पुत्र स्वर्गीय श्री बाबूराम निवासी मकान नंबर 81, बादल मोहल्ला गांव- बिलोचपुर, तहसील-बजीराबाद जिला-गुरुग्राम (हरि.), यह घोषणा करता हूँ कि मेरे पिता स्वर्गीय बाबूराम पुत्र स्वर्गीय श्री चौथा राम का निधन 28-01-2016 को हो गया था और उनकी पोस्टमिनिमिस्ट्रा कानूनी वारिसों:
1. बृजमोहन(बेटी)
2. रामबीर(बेटा)
3. उमाशंकर यादव(बेटा)
4. रामकरण यादव(बेटा)
उपरोक्त बाबूराम पुत्र स्वर्गीय श्री बाबूराम की पिता का कोई अन्य कानूनी वारिस नहीं है। यदि किसी को इस संबंध में कोई आपत्ति है, तो वह प्रकाशन की तारीख से 30 दिनों के भीतर तहसीलदार, बजीराबाद गुरुग्राम, हरियाणा के कार्यालय में आपत्ति दर्ज करा सकता है।

सार्वजनिक सूचना
मैं, राजू यादव पुत्र स्वर्गीय श्री बाबूराम निवासी मकान नंबर 81, बादल मोहल्ला गांव- बिलोचपुर, तहसील-बजीराबाद जिला-गुरुग्राम (हरि.), यह घोषणा करता हूँ कि मेरे पिता स्वर्गीय श्री दाता स्वर्गीय श्री हरि सिंह का निधन 15-05-2014 को हो गया था और मेरे पिता श्री सुंदर लाल का भी निधन 04-06-2023 को हो गया है और वे अपने पोस्टमिनिमिस्ट्रा कानूनी वारिस छोड़ गए हैं:
1. दिनेशयादव(बेटी)
2. राजूयादव(बेटा)
उपरोक्त के अलावा मेरे पिता और दाता के कोई अन्य कानूनी वारिस नहीं है। यदि किसी को इस संबंध में कोई आपत्ति है, तो वह प्रकाशन की तारीख से 30 दिनों के भीतर तहसीलदार, बजीराबाद गुरुग्राम, हरियाणा के कार्यालय में आपत्ति दर्ज करा सकता है।

सार्वजनिक सूचना
मैं, सुभाष यादव पुत्र स्वर्गीय श्री पृथ्वी राम निवासी मकान नंबर 126, बादल मोहल्ला, गांव बिलोचपुर, तहसील बजीराबाद, जिला गुरुग्राम (हरि.) यह घोषणा करता हूँ कि मेरे पिता स्वर्गीय पृथ्वी राम पुत्र स्वर्गीय श्री चौथा राम का निधन 23-12-1998 को हो गया था और वे अपने पोस्टमिनिमिस्ट्रा कानूनी वारिस छोड़ गए हैं:
1. सुरेशदेवी(बेटी)2. सुरजमल(बेटा)
3. सुरेशदेवी(बेटी)4. रोशनीदेवी(बेटी)
5. सुभाषचन्द्र(बेटा)
मेरे पिता के उपरोक्त के अलावा कोई अन्य कानूनी वारिस नहीं है। यदि किसी को इस संबंध में कोई आपत्ति है, तो वह प्रकाशन की तारीख से 30 दिनों के भीतर तहसीलदार, बजीराबाद गुरुग्राम, हरियाणा के कार्यालय में आपत्ति दर्ज करा सकता है।

BOOK YOUR EDUCATION ADS
PLEASE CONTACT AMIT : 9811790649
TO BOOK ONLINE LOG ON TO timesofindia.com

GALLERIA TIMES interact
!! श्री गणेशाय नमः !! 9873270976
!! हर हर महादेव !! 7982732004
भागवत प्रवक्ता लोकेश शास्त्री
Online & Offline Astrology Services
• ज्ञान • अनुष्ठान • महामृत्युंजय जाप • सुंदरकांड पाठ
• पूजन • हवन • अलग हनुमान पाठ • गोपालसहस्त्र
हर अन्य पूजन संबंधि में संपूर्णतम भौतिक अगवाई करवा एवं अपना तथा सर्व जगत के लिए लाभ में जरूरतवाली टेक्नी भी जाती बताई भी जाती है
@BhaktipathGayatri
भक्ति प्रवक्ता लोकेश शास्त्री
C-Block, पालम विहार रोड, हनुमान मन्दिर, अशोक विहार

TIMES interact HEALTH & WELLNESS
KERALA VAIDYASHALA ayurvedic
BEAT THE PAIN NO MORE
ABHYANGAM POTLI MASSAGE SHIRODHARA AVAILABLE
AYURVEDIC MEDICINES AVAILABLE
C-1042 Basement, Sushant Lok, Sector 43, Gurgaon, Haryana
Mob. 8745856289
www.keralavaidyashala.org

BOOK YOUR CLASSIFIED ADS
• FOR RECRUITMENT ADS PLEASE CONTACT AMIT : 9811790649
• FOR PROPERTY ADS PLEASE CONTACT SUNIL : 9999499496
TO BOOK ONLINE LOG ON TO timesofindia.com
SCAN QR CODE

सेल्समैन को अगवा कर लूटपाट, अधमरा कर फेंका

■ NBT रिपोर्ट, गाजियाबाद

■ घर से कूड़ा डालने के लिए निकले थे, कार सवार आरोपियों ने की वारदात

जिले में बदमाशों ने एक वॉइस शॉप के सेल्समैन को घर के पास से अगवा कर बेरहमी से पीटा। इतना ही नहीं जान से मारने की धमकी देकर बेटे को कॉल कराकर 25 हजार रुपये ट्रांसफर कराए। इसके बाद फिर से पीट-पीटकर अधमरा कर दिया और फिर घर के पास फेंककर फरार हो गए। कई दिनों तक वेंटिलेटर पर रहने के बाद शनिवार को पीड़ित को आईसीयू में शिफ्ट किया गया। चिकित्सकों ने उनकी हालत गंभीर बताई है।

मूलरूप से अमरोहा के गांव सुतारी निवासी पंकज ने बताया कि उनके पिता कैलाश सिंह उर्फ भाटी सिद्धार्थ विहार में एक वॉइस शॉप पर सेल्समैन की नौकरी करते हैं। दुकान के पास ही वह एक कमरे में अपने साथी के साथ रहते हैं। 21 जनवरी की रात खाना खाने के बाद वह घर में कुंडी लगाकर कूड़ा डालने व टहलने के लिए निकले थे। इसी दौरान कार सवार कुछ लोगों ने उन्हें अगवा कर जबरन कार में बैठा लिया।

सड़क हादसे में इंजीनियर घायल

■ NBT रिपोर्ट, भोडसी: सोहना रोड पर एक वाहन ने इंजीनियर की स्कूटी को टक्कर मार दी, जिससे स्कूटी एक टैक्सी से जा टकराई। हादसे में इंजीनियर गंभीर रूप से घायल हो गया। पुलिस ने केस दर्ज कर जांच शुरू कर दी है। मथुरा निवासी चेतन ने बताया कि वह एक कंपनी में इंजीनियर है और पीजी में रहते हैं। 19 जनवरी की रात ड्यूटी खत्म कर अपनी स्कूटी से पीजी लौट रहे थे, तभी सेंट्रल पार्क गेट के पास एक तेज रफ्तार गाड़ी ने उसे टक्कर मार दी। टक्कर इतनी तेज थी कि स्कूटी का संतुलन बिगड़ गया और वह सामने खड़ी एक टैक्सी से जा भिड़े।

समस्या का गज़ब 'समाधान'

■ NBT न्यूज, फरीदाबाद

फरीदाबाद सेक्टर-20ए में एक गड्ढे का पानी निकाल दूसरे में डाला

अफसरों की लापरवाही का आलम शहर में चरम पर है। शहर में गहरे गड्ढे जो अब तालाब बन चुके हैं, इन्हें यूं ही छोड़ दिया गया है। ऐसे में कभी भी नोएडा की तरह यहां भी हादसे हो सकते हैं। इस पर जब एनबीटी ने खबर प्रकाशित कर विभाग का ध्यान दिलाना चाहा तो टीम मौके पर पहुंची, लेकिन जैसा काम किया जो 'काबिल-ए-तारीफ' (बेहद खराब) है। दरअसल, शहर के सेक्टर-20ए में एक खाली प्लॉट में काफी समय से सीवर व बारिश का पानी जमा है। जो दलदल जैसा हो गया है। शनिवार को एचएसवीपी की टीम यहां पानी निकालने पहुंची, लेकिन इधर का पानी उधर कर दिया।

NOTE : -

[: राजस्थान पत्रिका , दैनिक जागरण delhi, नवभारत टाइम्स delhi, अमर उजाला delhi, हिन्दुस्तान delhi, Pioneer hindi delhi, जनसत्ता delhi,]

English NEWSPAPERS
[Times Of India delhi, Indian Express delhi, The Hindu delhi, Financial Express delhi, economic times delhi , the Pioneer english delhi , the tribune delhi] ETC.

We are providing all news paper pdf hindi and English want to read daily newspapers by pdf please msg me on telegram

2. आकाशवाणी (AUDIO)

whatsapp Group ka link pane ke liye Newspaper_pdf_bot par jaye.

Click here to contact:-https://t.me/Newspaper_pdf_bot
Or type in Search box of Telegram
@Newspaper_pdf_bot And you will find a channel
BACKUP GROUP LINK
https://t.me/joinchat/5P9EL1JaqoYzNTI1

Hindi-English News Paper
Website:- onlineftp.in