CCI NG 3.7 Product: NBTDelhiBS PubDate: 15-01-2026 Zone: Gurgaon Edition: 1 Page: NBTGRP23 User: cci Time: 01-14-2026 20:57 Color:

नई दिल्ली > गुरुवार, 15 जनवरी 2026 > पौष 26, शक संवत 1947, माघ कृष्ण द्वादशी, विक्रम संवत 2082 WATCH GOD WATCHDOG वर्ष 80, संख्या 13 > पेज 22* > गुड़गांव > मूल्य ₹4.00 या ₹9.00* द टाइम्स ऑफ इंडिया सहित www.nbt.in

*मासिक खरीद पर ही लागू

NBT नवभारत टाइम्स

जंग की आहट, भारतीयों को ईरान छोड़ने की सलाह

▶ देखें अंदर

पीएम ने मंत्री के घर मनाया पोंगल, कहा यह वैश्विक पर्व

▶ देखें अंदर

एनबीटी में विज्ञापन देने के लिए 18001205474 पर कॉल करें। नवभारत टाइम्स का अंक प्राप्त करने के लिए 18001200004 पर कॉल करें या subscribe.timesofindia.com पर जाएं।

iPhone 17 PRO

Go to IndiaiStore.com to find Apple Authorised Reseller stores near you.

Available with benefits up to ₹10000*

Up to ₹4000* instant cashback on credit cards of

AXIS BANK | ICICI Bank

+

Exchange bonus up to ₹6000*

*Terms and conditions apply.
Please scan the QR Code for terms and conditions.

INDIA iSTORE

INGRAM | Redington

CCI NG 3.7 Product: NBTDelhiBS PubDate: 15-01-2026 Zone: Gurgaon Edition: 1 Page: NBTGRP8 User: dilip.lal Time: 01-14-2026 21:21 Color:

जन आंदोलन ही इतिहास परिवर्तन के वास्तविक इंजन होते है।
- एरिक हॉब्सबॉम, ब्रिटिश इतिहासकार

आगे क्या होगा

ईरान इस समय जिस तरह की उथल पुथल से गुजर रहा है, उसे 1979 की क्रांति के बाद की सबसे बड़ी घटना बताया जा रहा। पूरे देश में ही हिंसा और विरोध-प्रदर्शन हो रहे हैं। हालात की गंभीरता को देखते हुए भारत सरकार को ईरान में रह रहे अपने नागरिकों के लिए नई अडवाइजरी जारी करनी पड़ी है। सरकार ने सभी भारतीयों को सलाह दी है कि वे तुरंत ईरान से निकल जाएं।

व्यापक जनाक्रोश । पिछले महीने की 28 तारीख को महंगाई के खिलाफ शुरू हुआ जन आंदोलन अब सत्ता परिवर्तन की लड़ाई बन चुका लगता है। ईरान के सर्वोच्च नेता अयातुल्लाह अली खामेनेई के खिलाफ लोगों में व्याप्त आक्रोश की झलक वहां से आ रही तस्वीरों में मिलती है। आंकड़ों को लेकर भले स्पष्टता न हो, पर इतना जरूर है कि बड़े पैमाने पर लोगों की मौत हुई है।

हिंसा और प्रदर्शन जारी

वैकल्पिक व्यवस्था । ईरान के भविष्य को लेकर पूरी दुनिया में असमंजस है और नजरें इस पर टिकी हैं कि अगर सरकार गिरती है तो वैकल्पिक व्यवस्था क्या होगी। बेहतर यही होगा कि इसका फैसला वहां के लोगों को ही करने दिया जाए। अगर सत्ता बदलती है, तो उसका नया लोकतांत्रिक स्वरूप कैसा होगा, यह ईरानियों से बेहतर कोई नहीं बता सकता, जो अपने देश को लेकर लगातार संघर्ष कर रहे हैं। स्थायित्व आने तक संयुक्त राष्ट्र के जरिये कोई निगरानी व्यवस्था जरूर कायम की जा सकती है, पर दूसरे देशों को सीधे हस्तक्षेप से बचना चाहिए।

संप्रभुता का सम्मान । हर देश की संप्रभुता का सम्मान होना चाहिए। ईरान के मामले में भी इसका ख्याल रखे जाने की जरूरत है। मुश्किल यह है कि अमेरिकी राष्ट्रपति डॉनल्ड ट्रंप इस बात की अनदेखी कर रहे हैं। यह बात सही है कि जनता के गुस्से को क्रूर हिंसा से दबाना उचित नहीं, लेकिन इसे किसी राष्ट्र की संप्रभुता के उल्लंघन का बहाना भी नहीं बनाया जाना चाहिए। अगर ट्रंप वास्तव में मदद करना चाहते हैं, तो उन्हें तेहरान के साथ व्यापार पर लगाए गए 25% एक्स्ट्रा टैरिफ समेत उन प्रतिबंधों को हटाने पर विचार करना चाहिए, जिनका असर आखिरकार आम लोगों पर पड़ रहा है।

जनता की सुनी जाए । ईरान में इस समय जरूरत है टकराव टालकर बातचीत का रास्ता अपनाने की। इसकी शुरुआत सरकार की तरफ से होनी चाहिए। वहां की जनता लंबे समय से मुश्किल हालात का सामना कर रही है। समय-समय पर उसका असंतोष आंदोलनों के जरिये बाहर आता रहा है। जरूरी है कि आम ईरानियों की आवाज को सुना जाए और उसका सम्मान किया जाए।

गुस्ताखी माफ़

आईना रखा कीजिए

वो जवानी जवानी ही क्या, जिसकी कोई कहानी न हो...। गाना तो ये मैंने मरहूम मुकेश कुमार और लता मंगेशकर की आवाज में सुना था। पर सुबह-सुबह सैर के समय इसे सुनकर मैं थोड़ा चौंका। गाना भी गाने की शक्ल में नहीं, बाकायदा नारे जैसा। पार्क में नजर दौड़ाई। बल्लू बाबा चला आ रहा था। 'गाने को नारा कौन बनाता है भई? छंद और लय की कोई समझ नहीं। तुम लोग संगीत को शोर बनाने से बाज क्यों नहीं आते?' बल्लू को जमने से पहले ही उखाड़ देने का अच्छा मौका देख मैंने सवालों की पुआधार गेंदबाजी कर दी।

अखिलेश प्रताप सिंह

पर बल्लू ने मेरी गेंदों को देखा और जाने दिया, जैसे लिटल मास्टर सुनील गावस्कर किया करते थे। गुड मॉर्निंग कहने के बाद वह ऐसे देखने लगा, जैसे कमजोर गेंद का इंतजार कर रहा हो। 'सुबह-सुबह ये किस गाने की याद आई तुझे? किसकी जवानी, कैसी कहानी?' मैंने इस बार बाउंसर फेंका। बल्लू ने तुरंत ही हुक शॉट की पोजिशन ले ली। 'अंकल, गाना तो बहाना है। आपको पूरी फिल्म दिखाना है- हर बच्चा अच्छे स्कूल में। अस्पतालों में सस्ता और बढ़िया इलाज। हर एजाम साफ-सुथरा, कोई पेपरलीक नहीं। हर नौजवान के पास रोजगार। मुहल्ले की गली हो या रिजॉर्ट, महिलाओं को कोई डर नहीं। साफ हवा और साफ पानी, घर-घर की कहानी। कैसी लगी फिल्म?'

मेरी सूरत पिटे हुए गेंदबाज जैसी थी। समझ नहीं पा रहा था कि यॉर्कर डालूं या फुल टॉस। 'अंकल, गाना याद रहा आपको, क्रांति फिल्म भूल गए? वही क्रांति करनी है हम बच्चों को। बहुत क्रिएटिविटी है हमारे पास। AI से हर नुक्कड़ पर रील बनाएंगे, पैसे कमाएंगे। आप विदेश से सामान मंगाते थे। हम वहां से पुर्जे मंगाएंगे, यहां जोड़कर तैयार कर देंगे। आपकी सोच गुलामी वाली थी। हम आजादी दिलाएंगे।' मुझे खुमार बाराबंकवी का शेर याद आ गया। वही दोहराते हुए मैंने खिसक लेने में भलाई समझी कि दूसरों पर अगर तब्सिरा कीजिए, सामने आईना रख लिया कीजिए।

एकदा

संकलन : ललित गर्ग

श्रेष्ठ कौन

अरब में 17वीं सदी में एक बहादुर संत हुए, सिम्चा बुनिम (Simcha Bunim)। उनके पास अपार संपत्ति थी। एक दिन बादशाह ने उन्हें दरबार में बुलाया और प्रश्न रखा, 'दुनिया में तीन पैगंबर हुए- मूसा, जिन्होंने यहूदी धर्म की स्थापना की। ईसा, जिन्होंने ईसाई धर्म को मार्ग दिखाया और मोहम्मद, जिन्होंने इस्लाम धर्म चलाया। इनमें श्रेष्ठ कौन है?' बादशाह के मन में यह चाल थी कि संत किसी एक धर्म को श्रेष्ठ बताएंगे, तो वह दूसरे धर्मों के अपमान का आरोप लगाकर उनकी सारी संपत्ति जब्त कर लेंगे। संत ने कहा, 'पहले एक छोटी-सी कहानी सुनिए। एक व्यापारी के पास एक बेशकीमती हीरा था। उसके तीनों बेटे उस हीरे को पाना चाहते थे। व्यापारी असमंजस में था कि वह किसे दे। आखिरकार उसने हूबहू दिखने वाले दो नकली हीरे बनवाए। एक दिन तीनों बेटों को अलग-अलग बुलाकर एक-एक हीरा दे दिया। हर बेटा यही समझता रहा कि पिता ने खुश होकर हीरा उसी को दिया है।' कहानी सुनाकर संत बोले, 'तीनों धर्मों की स्थिति भी ऐसी ही है। हर अनुयायी अपने धर्म को श्रेष्ठ मानता है। लेकिन जब उनका कर्ता एक ही ईश्वर है, तो श्रेष्ठ धर्म कौन-सा है, यह वही जानता है।' बादशाह निरुत्तर हो गया।

Subrata Dhar

खामेनेई की सत्ता बदली तो मध्य पूर्व में बनेगा नया समीकरण, नई दिल्ली भी होगी प्रभावित

ईरान में चाहिए भारत वाली कूटनीति

ईरान की सड़कों पर आज विद्रोह की लपटें भड़क रही हैं। दिसंबर से शुरू हुआ आंदोलन, जो महंगाई और आर्थिक बदहाली से उपजा था, अब खुले तौर पर इस्लामी गणतंत्र को उखाड़ फेंकने की मांग करने लगा है। लाखों लोग सड़कों पर उतर आए हैं, और क्रूर दमन के बावजूद यह आग बुझने का नाम नहीं ले रही।

शान्तेय कुमार सिंह

व्यापक विरोध प्रदर्शन । पिछले साल 28 दिसंबर को तेहरान के ग्रैंड बाजार और अन्य व्यापारिक केंद्रों से शुरू हुए विरोध प्रदर्शन अब देश के 31 प्रांतों तक फैल चुके हैं। शुरू में व्यापारियों और दुकानदारों ने रियाल की भयानक गिरावट (एक डॉलर के लिए 14.5 लाख रियाल) और बेलगाम बढ़ती महंगाई दर (42%) के खिलाफ हड़ताल की थी। लेकिन, जल्द ही छात्र, महिलाएं, पेंशनभोगी और युवा भी सड़कों पर उतर आए। सरकार ने इंटरनेट और फोन सेवाएं काट दीं, लेकिन स्टारलिंक जैसी सेवाओं ने आंदोलनकारियों को जोड़े रखा। मानवाधिकार संगठनों के अनुसार, 10 जनवरी तक 2,000 से अधिक मौतें हुईं। यह 1979 की इस्लामी क्रांति के बाद का सबसे बड़ा विद्रोह है।

बदलेंगे समीकरण । ईरान का संकट दुनिया को हिला रहा है। तेल उत्पादन में बाधा आ सकती है। होर्मुज जलडमरूमध्य बंद हुआ तो सऊदी अरब, इराक, UAE का तेल प्रभावित होगा और ब्रेंट 60 डॉलर से ऊपर चढ़ सकता है। ईरान के प्रॉक्सी - हिजबुल्लाह, हमास कमजोर हो चुके हैं, जिससे क्षेत्रीय अस्थिरता बढ़ेगी। ट्रंप प्रशासन ने कठोर रुख अपनाया है, प्रतिबंध और सख्त होंगे। रूस-चीन समर्थन देंगे, लेकिन यूक्रेन युद्ध की वजह से रूस के हाथ बंधे हैं। यदि ईरान में सत्ता बदली तो मध्य पूर्व में नया समीकरण बनेगा। वैश्विक अर्थव्यवस्था, ऊर्जा बाजार और आतंकवाद पर गहरा असर पड़ेगा।

चाबहार प्रॉजेक्ट दांव पर । ईरान हमारा पुराना रणनीतिक साझेदार है। वह पश्चिम एशिया में संतुलन का आधार प्रदान करता आया है, लेकिन मौजूदा विद्रोह ने सब कुछ दांव पर लगा दिया है। चाबहार बंदरगाह इसका जीता-जागता उदाहरण है। 2024 में हुए 10 वर्षीय अनुबंध के तहत इंडियन पोर्ट्स ग्लोबल लिमिटेड (IPGL) ने 12 करोड़ डॉलर के उपकरण लगाने और 25 करोड़ डॉलर की रुपया क्रेडिट लाइन देने की पेशकश की थी। यह प्रॉजेक्ट अफगानिस्तान और मध्य एशिया तक पाकिस्तान को बायपास करने का सुनहरा द्वार था। लेकिन अब हड़तालें, इंटरनेट ब्लैकआउट और सप्लाई चेन की बाधाओं ने माल उतारना-चढ़ाना पूरी तरह ठप कर दिया है।

कनेक्टिविटी को झटका । चाबहार-जाहेदान रेल लाइन मध्य 2026 तक पूरी होनी थी। 700 किलोमीटर लंबी यह रेल लाइन इंटरनैशनल नॉर्थ-साउथ ट्रांसपोर्ट कॉरिडोर (INSTC) का अभिन्न अंग है। जाहिर है, यह देरी भारत की कनेक्टिविटी को गहरा झटका देगी, खासकर अफगान खनिज और ऊर्जा आयात के मामले में।

आर्थिक नुकसान । ईरान, भारत का दूसरा सबसे बड़ा बासमती चावल बाजार है, जहां 2024-25 में 75.3 करोड़ डॉलर का निर्यात हुआ। चाय, मसाले (7 करोड़ डॉलर) और फल-ड्राई फ्रूट्स (5.5 करोड़ डॉलर) का व्यापार भी जोरों पर था। ट्रंप प्रशासन की ईरान से व्यापार करने वालों पर 25% टैरिफ की धमकी ने निर्यातकों की नींद उड़ा दी है। पहले से ही पाकिस्तान और रूस जैसे बाजार खिसकु चुके हैं। तेल आयात तो 2019 से अमेरिकी CAATSA प्रतिबंधों के कारण शून्य है। ईरान संकट से वैश्विक ऊर्जा मूल्यों में उछाल आने से भारत की महंगाई पर दबाव बढ़ेगा, सो अलग।

सुरक्षा चुनौतियां । तेहरान और इस्फहान में पढ़ने वाले करीब 5 लाख भारतीय छात्र और कारोबारी जोखिम में हैं। विदेश मंत्रालय ने अफसी ताजा अडवाइजरी में कहा है कि वहां फंसे भारतीय जल्द से जल्द ईरान से निकल आएं। BRICS और शंघाई कोऑपरेशन ऑर्गनाइजेशन (SCO) में ईरान की नई सदस्यता पर साझेदारी डगमगा रही है। चीन का ग्वादर प्रॉजेक्ट मजबूत होगा, जिससे पाकिस्तान को अप्रत्यक्ष लाभ मिलेगा। अफगानिस्तान में तालिबान की अस्थिरता पर भी असर पड़ेगा, क्योंकि भारत और ईरान - दोनों ही काबुल के मौजूदा शासन के खिलाफ हैं।

सतर्कता सबसे बड़ा हथियार । भारत ने सदैव संतुलन की कला दिखाई है। इस्राइल और अरब देशों से गहरी दोस्ती के साथ ईरान से रिश्ते बनाए रखे हैं। अब SCO और BRICS मंचों पर मध्यस्थता की भूमिका निभानी होगी। कूटनीतिक दौरे बढ़ाएं, चाबहार बचाने के लिए वैकल्पिक फंडिंग और रूट तलाशें। यदि ईरान में शासन परिवर्तन हुआ, तो नया ईरान भारत के अनुकूल सिद्ध हो सकता है। फिलहाल सतर्कता ही सबसे बड़ा हथियार है।

(लेखक जेएनयू के अंतरराष्ट्रीय अध्ययन संस्थान में प्रफेसर हैं)

क्या होगा असर

- तेल कीमतें बढ़ीं तो महंगाई की मार सब पर
- बंद हो सकता है ईरान से भारत का व्यापार
- BRICS व SCO में संतुलन बिगड़ेगा, पाक को फायदा

कांटे की बात

आज के नेताओं की चाल से हारे नास्त्रेदमस

असंभव संवाद

फ्रांस के नास्त्रेदमस को इतिहास के सबसे मशहूर भविष्यवक्ताओं में गिना जाता है। सकेतों में कही गई उनकी कई भविष्यवाणियां बिल्कुल सटीक बताई जाती हैं। लेकिन क्या वह आज के भविष्यवेत्ताओं की मुश्किल हल कर पाते?

AI Image

अधेरे से भरे कमरे में जहां सामने रखा सामान मुश्किल से दिख रहा था, वही बैठकर नास्त्रेदमस सैकड़ों बरस आगे का समय देख ले रहे थे। लेकिन, आज कुछ समस्या थी। 'कुछ दिखा आपको?' 'मधुमक्खियों का हमला, आग, धुआं... ।' 'सर जी, अब इससे काम नहीं चल पाएगा। सीधा-सीधा बता सकते हैं कि ट्रंप अब किस देश के एक्टिंग प्रेसिडेंट बनने जा रहे हैं या टैरिफ के बारे में कुछ?' 'तुमने मेरी पुरानी भविष्यवाणियां नहीं देखीं?' 'सब देखीं हैं, पर कहीं भी आज के बारे में नहीं लिखा। आपने 100-200 बरस आगे का देख लिया, पर हमारी दुनिया में ऐसे नेता हैं, जिन्हें खुद भी नहीं पता कि उनका अगला कदम क्या होगा। ग्रह-नक्षत्रों से भी तेज उनकी चाल है। सीसे का गोला, हाथ की रेखाएं, कार्ड, तोते - सब बेकार हो गए हैं। हमारी साख दांव पर है, कुछ कीजिए।' नास्त्रेदमस ने कोशिश की, पर नेता तब तक चाल बदल चुके थे।

- डीके शिवकुमार, कर्नाटक डिप्टी सीएम

राजधानी की गलियों में पर्शिया की रूह

ईरान मे इन दिनों उथल-पुथल मची हुई है। सारा देश सड़कों पर है। लेकिन इस तूफान के बीच भी ईरान की रूह अपनी दिल्ली में जिंदा है। वहां सदियों पुरानी इमारतें उसकी पुरानी विरासत को संभाले हुए हैं।

विवेक शुक्ला

ईरानी प्रभाव का सबसे शानदार नमूना है हुमायूं का मकबरा। इसे 1560 के दशक में बादशाह हुमायूं की विधवा बेगम हमीदा बानो ने बनवाया था। इसका डिजाइन फारसी आर्किटेक्ट मिराक मिर्जा घियास और उनके बेटे ने बनाया था। इसमें देखने को मिलते हैं ऊंचा दोहरा गुंबद, चमकदार सफेद संगमरमर और लाल बलुआ पत्थर, जाली का काम और ज्यामितीय नक्काशी। ये सब ईरानी शहरों की बड़ी मस्जिदों और मकबरों की याद दिलाते हैं। यहां आने वाले ईरानी पर्यटक अक्सर कहते हैं कि ऐसा लगता है जैसे ईरान ही आ गए हों।

कुतुब कॉम्प्लेक्स में शुरुआती इस्लामी मेहराबें और सजावट दिल्ली सल्तनत के आरंभिक दौर की फारसी छाप दिखाती हैं। जामा मस्जिद में फारसी स्टाइल की मेहराबें और लिखावट हैं। यहीं नहीं आधुनिक दिल्ली में भी ईरान की संस्कृति जिंदा है। तिलक मार्ग पर ईरान कल्चर हाउस लंबे समय से फारसी भाषा की कक्षाएंस, ढेर सारी ईरानी किताबों की लाइब्रेरी, फिल्म फेस्टिवल, संगीत कार्यक्रम और कला प्रदर्शनियों का जीवंत केंद्र रहा है। यहां भारतीय छात्र फारसी सीखने आते हैं। वे ईरान की शायरी, संगीत और परंपराओं में डूबते हैं। इसे ईरान का दूतावास चलाता है। यहां 40 हजार से ज्यादा किताबों वाली समृद्ध लाइब्रेरी है। इसके नजदीक ही बारहखंभा रोड पर ईरानी दूतावास है जो इन रिश्तों को और मजबूत करता है। अब लोटस टेंपल की बात करते हैं। इसे ईरानी आर्किटेक्ट फरीबोर्ज साहबा ने डिजाइन किया था।

अगर हाल के दौर की बात करें तो 1980 के शुरुआती सालों में ढेर सारे ईरानी छात्र दिल्ली यूनिवर्सिटी में पढ़ते थे। 1979 की ईरानी इस्लामिक क्रांति से पहले ये छात्र रामलीला मैदान से नई दिल्ली की सड़कों तक मार्च निकालते थे। खास बात यह कि इसमें स्थानीय कार्यकर्ता, टीचर और बुद्धिजीवी भी बड़ी संख्या में शामिल होते थे। इस बीच, दशकों तक पांच गोल्फ लिंक्स का ईरान स्कूल भी ध्यान खींचता रहा। इसके करीब ही कांग्रेस नेता आर.के. धवन रहा करते थे। ईरान स्कूल 1964 में स्थापित हुआ था। इसमें ईरानी राजनयिकों और कर्मचारियों के बच्चे पढ़ते थे। इसकी दीवारों पर फारसी कहावतें और ईरानी नेताओं के चित्र लगे रहते थे। यहां 2008 में ईरानी राष्ट्रपति महमूद अहमदीनेजाद भी आए थे। यह स्कूल ईरान का महत्वपूर्ण प्रतीक था। अफसोस की बात है कि कोविड के दौरान यह बंद हो गया। फिलहाल, दिल्ली में करीब 600 ईरानी रहते हैं। इनमें राजनयिक, छात्र वगैरह शामिल हैं। इन्हें यहां अपने देश के प्रतीक देखकर निश्चित रूप से बहुत अच्छा लगता होगा।

साड्डी दिल्ली

पड़ोसी के घर में आग लगी तो तुम्हारी भी संपत्ति सुरक्षित नहीं

जैन मुनिश्री तरुणसागरजी

पड़ोस धर्म को निभाइए। पड़ोस धर्म क्या है? यही कि आप भोजन अवश्य करें, पर इस बात का ख्याल रखें कि कहीं आपका पड़ोसी भूखा न रह जाए। अच्छा पड़ोसी आशीर्वाद है। पड़ोसी के साथ कभी बिगाड़ न करें क्योंकि हम मित्रों के बिना तो जी सकते हैं, लेकिन पड़ोसी के बिना नहीं। उनके सुख-दुख में सहभागी बनिए। कारण कि पड़ोसी के घर में आग लगी है तो समझना तुम्हारी अपनी संपत्ति भी खतरे में है। और हां, तुम आज पड़ोसी के यहां नमकीन भेजते हो तो कल वहां से मिठाई आएगी।

यदि कोई इंजीनियर भ्रष्ट होता है तो कुलेक पुल, भवन ही असमय धराशायी होते हैं। यदि कोई डॉक्टर भ्रष्ट होता है तो कुलेक लोगों की ही अकाल-मौत होती है लेकिन यदि कोई शिक्षक भ्रष्ट होता है तो आने वाली समूची पीढ़ी बर्बाद हो जाती है। देश का भविष्य शिक्षक के हाथ में है क्योंकि उसके द्वार पर नई पीढ़ी कुछ सीखने वैठी है। यदि देश के शिक्षक तय कर लें तो भारत को 'विकसित राष्ट्र' क्या 'विश्व राष्ट्र' बना सकते हैं।

पुत्र तुम्हारी सेवा करे तो यह कोई आश्चर्य नहीं। वह तो करेगा ही। क्योंकि वह आखिर तुम्हारा ही खून है। लेकिन यदि पुत्रवधू सेवा करे तो यह आश्चर्य है। वह खून तो दूर खानदान तक की भी नहीं है, फिर भी सेवा कर रही है तो निश्चित ही यह तुम्हारे किसी जन्म का पुण्य-फल है। आज के समय में और सब तरह के पुण्य भोगना बहुत सारे लोगों की किस्मत में है, लेकिन पुत्र और पुत्रवधू की सेवा के पुण्य को भोगना विरले ही मां-बाप के भाग्य में है।

कड़वे प्रवचन

10 गाय दान करना बड़ा पुण्य है। मगर इससे भी बड़ा पुण्य कत्लखाने में जाती हुई एक गाय को बचा लेना है। 10 मंदिरों का निर्माण करना बड़ा पुण्य है मगर इससे भी बड़ा पुण्य एक प्राचीन मंदिर का जीर्णोद्धार करना है। 10 प्राचीन मंदिरों का जीर्णोद्धार करना बड़ा पुण्य है मगर इससे भी बड़ा पुण्य एक आतंकवादी को अहिंसावादी बना देना है। अगर आप अपनी प्रेरणा से एक मांसाहारी व्यक्ति को शाकाहारी बना देते हैं तो समझना आपने घर बैठे ही चार धाम की यात्रा करने का पुण्य अर्जित कर लिया।

(साभार : डायमंड बुक्स)

भाषण तैयार था, परमाणु युद्ध की देरी थी

शैलेंद्र पांडेय

दूसरे विश्व युद्ध में हिरोशिमा पर परमाणु बम गिराने का आदेश देने वाले अमेरिकी राष्ट्रपति हैरी एस ट्रूमैन ने कहा था कि जापानियों ने पर्ल हार्बर पर हमला कर यह लड़ाई शुरू की है और इसी बात की कीमत वे चुका रहे। तब से जब-जब परमाणु शक्ति संपन्न देशों के बीच तनाव बढ़ा है, यह डर भी दुनिया को रहा कि कहीं हिरोशिमा और नागासाकी जैसी त्रासदी फिर न देखने को मिले। शीत युद्ध के दौरान मौके आए, जब लगने लगा था कि अमेरिका और तत्कालीन सोवियत संघ के बीच परमाणु युद्ध होने ही वाला है। और 1983 में ऐसी नौबत भी आई थी एक बार, जब ब्रिटिश सरकार ने स्पीच भी तैयार कर ली कि अगर परमाणु युद्ध छिड़ा तो जनता से क्या कहना है।

रानी करती संबोधित । यह स्पीच क्वीन एलिजाबेथ द्वितीय के लिए तैयार कराई गई थी। गनीमत रही कि रानी को कभी उन शब्दों को कहने की जरूरत नहीं पड़ी। ब्रिटेन के नैशनल आर्काइव्स ने साल 2013 में इस भाषण को सार्वजनिक किया। इस पर तारीख है 4 मार्च, 1983। इसमें क्वीन एलिजाबेथ को बात शुरू करनी थी क्रिसमस से कि कुछ महीने पहले कैसे पूरे देश ने एक त्योहार मनाया और अब युद्ध की त्रासदी की ओर बढ़ रहा है।

स्पीच के शब्द । 'युद्ध का यह पागलपन एक बार फिर दुनियाभर में फैल रहा है। हमारे बहादुर देश को फिर से बड़ी बाधाओं से बचने के लिए खुद को तैयार करना होगा। मैं दुख और गर्व का वह पल कभी नहीं भूल सकती। साल 1939 में मैं और मेरी बहन वायरलेस सेट पर पिता के प्रेरक शब्दों को सुन रहे थे। एक क्षण के लिए भी मैंने नहीं सोचा था कि वह जिम्मेदारी कभी मेरे ऊपर आएगी। हम जानते हैं कि आज हमारे सामने जो खतरे हैं, वे हमारे लंबे इतिहास में किसी भी समय की तुलना में कहीं अधिक बड़े हैं। दुश्मन कोई सैनिक नहीं है, जिसके कंधे पर राइफल हो और न ही हमारे शहरों-कस्बों के ऊपर उड़ानें भरने वाला कोई एयरमैन है। दुश्मन है दुरुपयोग की गई तकनीक की घातक शक्ति।'

भावनात्मक अपील । इस भाषण में क्वीन एलिजाबेथ के पिता जॉर्ज पंचम का जिक्र आता है, जो दूसरे विश्वयुद्ध के समय ब्रिटिश साम्राज्य के राजा थे। इसमेंरॉयल नेवी यूनिट में हेलिकॉप्टर पायलट क्वीन के बेटे एंड्रयू का भी जिक्र आया। 'मेरा प्यारा बेटा एंड्रयू इस वक्त अपनी यूनिट के साथ तैनात है। हम उसकी और दूसरे सभी लोगों की सुरक्षा के लिए लगातार प्रार्थना कर रहे हैं। परिवार का बंधन ही इस अज्ञात खतरे के खिलाफ हमारी सबसे बड़ी सुरक्षा होनी चाहिए। अगर परिवार मिलजुल कर रहेंगे, साहसी होंगे और उन लोगों को आश्रय देंगे जो अकेले और असुरक्षित हैं, तो हमारे देश की जीवित रहने की इच्छाशक्ति को तोड़ा नहीं जा सकता।'

नकली सेना से लड़ाई । परमाणु युद्ध के हालात से निपटने के लिए एक युद्ध अभ्यास भी किया गया था। एक तरफ थी सोवियत संघ व उसके दोस्तों की आर्मड फोर्स और उनका सामना करने के लिए खड़ी नैटो की ब्लू फोर्स। आर्मड सेना ब्रिटेन पर घातक रासायनिक हथियारों से हमला करती है। ब्लू फोर्स जवाब में सीमित क्षमता वाले परमाणु हथियार इस्तेमाल करती है, ताकि दुश्मन को शांति के लिए मजबूर किया जा सके। उस स्पीच की तरह इस वॉर एक्सरसाइज की सीख को भी आजमाने की जरूरत नहीं पड़ी। ब्रिटिश अफसरों का अंदाजा था कि क्वीन ने अपने उस भाषण को शायद देखा भी नहीं था।

AI Image

टाइम मशीन

रीडर्स मेल

जान की परवाह हो

14 जनवरी का संपादकीय 'ये कैसी भागमभाग' पढ़ा। 10 मिनट डिलिवरी वाली सेवाएं उपभोक्ता सुविधा के नाम पर गिग वर्कर्स की जान जोखिम में डाल रही हैं। यह मॉडल दिखने में आधुनिक था, लेकिन देश की सड़कों, ट्रैफिक और कामकाजी हालात में अव्यवहारिक है। सरकार का हस्तक्षेप जरूरी था, क्योंकि बाजार अपने आप मानवीय संतुलन नहीं बना पाता।

प्रेरणा श्रीवास्तव, गुड़गांव

CCI NG 3.7 Product: NBTDelhiBS PubDate: 15-01-2026 Zone: Gurgaon Edition: 1 Page: NBTGRP9 User: cci Time: 01-14-2026 20:53 Color:

पानी में सीवेज पर राज्य सरकारों से NGT ने मांगा जवाब

■ NBT रिपोर्ट, नई दिल्ली : एनजीटी की प्रिंसिपल बेंच ने उत्तर प्रदेश, राजस्थान और मध्य प्रदेश में पीने के पानी में सीवेज की मिलावट से जुड़ी गंभीर समस्याओं पर स्वतः संज्ञान लिया है। यह कार्रवाई विभिन्न मीडिया रिपोर्ट के आधार पर की गई। इनमें जनस्वास्थ्य और पर्यावरण के लिए गंभीर खतरे सामने आए हैं। एनजीटी के अनुसार, रिपोर्ट बता रही हैं कि पुरानी, जर्जर और दशकों पुरानी पाइपलाइन व्यवस्था के कारण कई जगह सीवेज का पानी पेयजल लाइनों में मिल रहा है। राजस्थान के उदयपुर, जोधपुर, कोटा, झुंझुनूं, जयपुर, अजमेर और बीकानेर जैसे शहर इससे प्रभावित हैं। ग्रेटर नोएडा के सेक्टर डेल्टा-1 में सीवेज मिला पानी पीने से बच्चों समेत कई लोग बीमार पड़े। इनमें उल्टी और दस्त जैसे लक्षण देखे गए। प्रिंसिपल बेंच के अध्यक्ष जस्टिस प्रकाश श्रीवास्तव और डॉ. ए. सेंथिल वेल (विशेषज्ञ सदस्य) ने राज्य सरकारों, उनके प्रदूषण नियंत्रण बोर्ड, पर्यावरण, वन एवं जलवायु परिवर्तन मंत्रालय के क्षेत्रीय दफ्तरों समेत केंद्रीय प्रदूषण नियंत्रण बोर्ड को भी जवाब दाखिल करने का निर्देश दिया गया है।

कुकी-जो समुदाय ने निकालीं रैलियां

■ भाषा, चुराचांदपुर (मणिपुर) : मणिपुर के चुराचांदपुर जिले में कुकी-जो समुदाय के हजारों लोगों ने बुधवार को रैली निकालकर जनजातीय समुदाय से जुड़े मुद्दों के राजनीतिक समाधान की मांग की। प्रदर्शनकारियों ने जिला मुख्यालय शहर में चार किलोमीटर से अधिक दूरी तक मार्च कर नारेबाजी की। इस दौरान वे पोस्टर लिए हुए थे, जिनपर विधानसभा वाला एक केंद्र शासित प्रदेश बनाने की मांग की गई। बाद में कुकी-जो काउंसिल और 'इंडिजिनस ट्राइबल लीडर्स फोरम' के नेताओं ने केंद्रीय गृह मंत्री अमित शाह के लिए ज्ञापन सौंपकर समुदाय की चिंताओं से अवगत कराया। तेंगनूबाल जिले के मोरेह क्षेत्र में कुकी बहुल इलाकों में भी रैलियां निकाली गईं।

जनजातीय समुदाय से जुड़े मुद्दों के राजनीतिक समाधान की मांग की

नरेंद्र गिरि की मौत में आद्या को जमानत

■ भाषा, नई दिल्ली : अखिल भारतीय अखाड़ा परिषद के प्रमुख महंत नरेंद्र गिरि की मौत के मामले में आरोपी आद्या प्रसाद तिवारी को सुप्रीम कोर्ट ने जमानत दे दी। शीर्ष अदालत ने उल्लेख किया कि मुकदमे को पूरा होने में समय लगने की संभावना है।

Jawahar / Modi Style
JACKETS
SUITS • BLAZERS
ALSO AVAILABLE LONG COATS
upto 60% off
Formal • Casual • Party wear
By Economy Sales: 8212758425
ARROW | raymond | PARK AVENUE | LOUIS PHILIPPE
• PUNCHKUIAN ROAD, Garwal Bhawan, (Near Jhandewalan, Gole Chkr.)
• GURUGRAM 306, City Center, Sector 29 (Near Hotel Pilazio)
• WAZIRPUR A-5, Near Richi Rich Banquet (Opp. Shalimar Bagh)
• NOIDA, Nirula's Sec-2, Near Metro Station, Sec-15, Noida, UP
• LAJPAT NAGAR, 49, Main Ring Road, Adj. Haldi Ram, Near Moolchand Crossing

SPOTLIGHT

देश की खाद्यान्न शक्ति

देश का चावल निर्यात 'विकसित भारत 2047' के विजन के अंतर्गत एक नई विकास गाथा लिख रहा है। इंडियन राइस एक्सपोर्टर्स फेडरेशन (आईआरईएफ) के राष्ट्रीय अध्यक्ष प्रेम गर्ग इस उद्योग के अगले चरण की रूपरेखा के बारे में विस्तार से बता रहे हैं।

Q विकसित भारत 2047 के बड़े लक्ष्य में भारत का चावल क्षेत्र किस तरह योगदान देगा?

2047 के लिए एक स्पष्ट दृष्टि है, विकसित भारत का विजन और हम इसे 30-31 अक्टूबर को आयोजित भारत इंटरनेशनल राइस कॉन्फ्रेंस 2025 के साथ जोड़ रहे हैं, जिसमें हजारों लोगों ने भाग लिया। इसके माध्यम से हम भविष्य के लिए एक सीधा रोडमैप तैयार कर रहे हैं। इस पहल के तहत हम एक कॉफी टेबल बुक भी लॉन्च कर रहे हैं।

भारत का चावल क्षेत्र तेजी से आगे बढ़ रहा है। इस समय हम हर साल लगभग 21 से 22 मिलियन टन चावल का निर्यात कर रहे हैं, जिसकी कीमत करीब 1,18,000 करोड़ रुपये है। 2047 के विजन के तहत हमारा लक्ष्य निर्यात को 30 मिलियन टन तक पहुंचाना और वैश्विक व्यापार में अपनी हिस्सेदारी बढ़ाना है।

वर्तमान में, भारत के कुल खाद्यान्न व्यापार में चावल की हिस्सेदारी लगभग 13 प्रतिशत है। इंडियन राइस एक्सपोर्टर्स फेडरेशन (आईआरईएफ) द्वारा आयोजित भारत इंटरनेशनल राइस कॉन्फ्रेंस जैसे प्रयासों के माध्यम से हम दुनिया भर के चावल व्यापार में साझेदारियों को मजबूत करना चाहते हैं। फिलहाल, वैश्विक चावल निर्यात में भारत की हिस्सेदारी करीब 40 प्रतिशत है। हमारा लक्ष्य इसे 60 प्रतिशत तक ले जाना है। कुछ ऐसे देश अभी भी हैं, जहां भारतीय चावल की मौजूदगी सीमित है। 2047 तक हमारा उद्देश्य कम से कम 172 देशों में निर्यात करना और भारतीय चावल को वैश्विक स्तर पर उपलब्ध कराना है। यही वह विजन है, जिसके तहत भारत का चावल क्षेत्र 'विकसित भारत 2047' को साकार करने में अहम भूमिका निभाएगा।

Q देश में उत्पादित चावल के बाजार को घरेलू कंपनियां कैसे विस्तार दे सकती हैं?

वर्तमान में भारत का घरेलू चावल बाजार बहुत अच्छा प्रदर्शन कर रहा है। पहले हमारा बासमती चावल उत्पादन लगभग 12 मिलियन टन था, जो इस वर्ष बढ़कर 13 मिलियन टन हो गया है। कुल मिलाकर भारत का कुल चावल उत्पादन लगभग 149 मिलियन टन तक पहुंच चुका है, यानी हमारे पास स्पष्ट रूप से सरप्लस है।

भारतीय बाजार अपने आप में लगातार बढ़ रहा है और इसके साथ-साथ निर्यात बाजार भी विस्तार कर रहा है। इस प्रक्रिया में नई पीढ़ी के उद्यमी और स्टार्टअप्स भी लाभान्वित हो रहे हैं, क्योंकि वे इस क्षेत्र में प्रवेश कर नए अवसर पैदा कर रहे हैं।

डॉ. प्रेम गर्ग
राष्ट्रीय अध्यक्ष, इंडियन राइस एक्सपोर्टर्स फेडरेशन

Q लगभग 13 अरब अमेरिकी डॉलर के चावल निर्यात को बढ़ाने में किन चुनौतियों का सामना करना पड़ता है?

सबसे बड़ी चुनौती यह है कि नीतियां एकरूप और स्थिर होनी चाहिए। इसके अलावा, लॉजिस्टिक्स से जुड़ी व्यावहारिक समस्याएं भी हैं। यदि सरकार लॉजिस्टिक अड़चनों को दूर करने में मदद करे और मिलर्स को समय पर धान की उपलब्धता सुनिश्चित करे, तो इससे बड़ा अंतर पड़ेगा।

कई बार प्रक्रियात्मक कारणों से फैसलों में देरी हो जाती है। इसलिए नीति-निर्माताओं, निर्यातकों और किसानों के बीच बेहतर समन्वय को मजबूत करना इस विकास को बनाए रखने और चावल क्षेत्र में दीर्घकालिक स्थिरता सुनिश्चित करने के लिए बेहद जरूरी होगा।

Q भारतीय चावल को नए वैश्विक बाजारों तक पहुंचाने के लिए बीआईआरसी किस तरह तैयारी कर रहा है?

वर्तमान में हम लगभग 172 देशों को निर्यात कर रहे हैं, लेकिन इनमें से कुछ देशों में निर्यात की मात्रा बहुत कम है। हम उन बाजारों में अपनी मौजूदगी मजबूत करना और निर्यात की मात्रा बढ़ाना चाहते हैं। हमारा फोकस उन क्षेत्रों में नए अवसर तलाशने पर है, जहां भारतीय चावल की उपस्थिति कम है और मजबूत व्यापार साझेदारियां बनाने पर है।

बेहतर प्रमोशन, ब्रांडिंग और सरकारी समर्थन के साथ भारतीय चावल वैश्विक बाजार में बड़ी हिस्सेदारी हासिल कर सकता है। हम अलग-अलग देशों की पसंद और गुणवत्ता मानकों के अनुरूप अपने उत्पाद पोर्टफोलियो को भी विविध बना रहे हैं। लॉजिस्टिक्स नेटवर्क का विस्तार और निरंतर आपूर्ति सुनिश्चित करना इस विकास के लिए अहम होगा। अंतरराष्ट्रीय खरीदारों के साथ सहयोग और वैश्विक खाद्य मेलों में भागीदारी से दृश्यता और बढ़ेगी। अंततः हमारा लक्ष्य भारतीय चावल को दुनिया भर में एक भरोसेमंद और प्रीमियम विकल्प के रूप में स्थापित करना है।

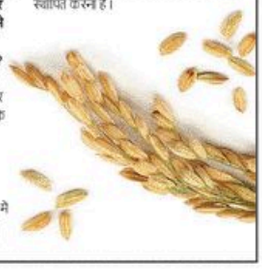

CCI NG 3.7 Product: NBTDelhiBS PubDate: 15-01-2026 Zone: Gurgaon Edition: 1 Page: NBTGRP10 User: ccl Time: 01-14-2026 21:17 Color:

फटाफट खबरें

85 लाख ने लगाई संगम में डुबकी

■ भाषा, प्रयागराज : प्रयागराज के संगम तट पर आयोजित माघ मेले के दूसरे स्नान पर्व एकादशी पर शाम तक 85 लाख से अधिक श्रद्धालुओं ने गंगा और संगम में आस्था की डुबकी लगाई। मंडलायुक्त सौम्या अग्रवाल ने बताया कि मंगलवार रात 12 बजे से ही स्नान शुरू हो गया था और मकर संक्रांति से पहले बुधवार शाम तक 85 लाख से अधिक श्रद्धालुओं ने स्नान किया।

29 और नक्सलियों ने किया सरेंडर

■ भाषा, सुकमा : छत्तीसगढ़ के सुकमा जिले में दो लाख रुपये के इनामी नक्सली समेत 29 माओवादियों ने सुरक्षाबलों के सामने सरेंडर कर दिया। पुलिस ने बताया कि ये नक्सली गोगुंडा क्षेत्र के केरलापाल एरिया कमिटी में सक्रिय थे। इनमें गोगुंडा पंचायत में दंडकारण्य आदिवासी किसान-मजदूर संगठन के अध्यक्ष पोडियाम बुधरा के सर पर दो लाख रुपये का इनाम था।

शिक्षा मंत्री ने IIT में मनाया पोंगल

■ NBT रिपोर्ट, नई दिल्ली : केंद्रीय शिक्षा मंत्री धर्मेंद्र प्रधान बुधवार को आईआईटी मद्रास में पोंगल उत्सव में शामिल हुए। उन्होंने कहा कि तमिलनाडु की जीवंत संस्कृति का पर्याय बन चुका पोंगल समृद्धि, सद्भाव और एकजुटता की भावना को दर्शाता है। उच्च शिक्षा विभाग के सचिव विनीत जोशी, आईआईटी मद्रास के निदेशक प्रो. वी. कामाकोटि भी इस मौके पर मौजूद रहे।

एकता का उत्सव है काशी-तमिल संगमम

2022 में वाराणसी की धरती पर शुरू हुए इस सांस्कृतिक आयोजन को समय के साथ मिलता गया विस्तार

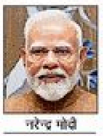
नरेन्द्र मोदी

कुछ दिन पहले ही मुझे सोमनाथ की पवित्र भूमि पर सोमनाथ स्वाभिमान पर्व में हिस्सा लेने का सुअवसर मिला। इस पर्व को हम वर्ष 1026 में सोमनाथ पर हुए पहले आक्रमण के एक हजार साल पूरे होने पर मना रहे हैं। इस क्षण का साक्षी बनने के लिए देश के कोने-कोने से लोग सोमनाथ पहुंचे। यह इस बात का प्रमाण है कि भारतवर्ष के लोग जहां अपने इतिहास और संस्कृति से गहराई से जुड़े हैं, वहीं कभी हार ना मानने वाला साहस भी उनके जीवन की एक बड़ी विशेषता है। यही भावना उन्हें एक साथ जोड़ती भी है। इस कार्यक्रम के दौरान मेरी मुलाकात कुछ ऐसे लोगों से भी हुई, जो इससे पहले सौराष्ट्र-तमिल संगमम के दौरान सोमनाथ आए थे और इससे पहले काशी-तमिल संगमम के समय काशी भी गए थे। ऐसे मंचों को लेकर उनकी सकारात्मक सोच ने मुझे बहुत प्रभावित किया। इसलिए मैंने तय किया कि क्यों ना इस विषय पर अपने कुछ विचार साझा करूं।

'मन की बात' के एक एपिसोड के दौरान मैंने कहा था कि अपने जीवन में तमिल भाषा ना सीख पाने का मुझे बहुत दुख है। यह हमारा सौभाग्य है कि बीते कुछ वर्षों से हमारी सरकार तमिल संस्कृति को देश में और लोकप्रिय बनाने में निरंतर जुटी हुई है। यह 'एक भारत, श्रेष्ठ भारत' की भावना को और सशक्त बनाने वाला है। हमारी संस्कृति में संगम का बहुत महत्व है। इस पहलू से भी काशी-तमिल संगमम एक अनूठा प्रयास है। इसमें जहां भारत की विविध परंपराओं के बीच अद्भुत सामंजस्य दिखता है, वहीं यह भी पता चलता है कि कैसे हम एक-दूसरे की परंपराओं का सम्मान करते हैं।

काशी तमिल संगमम के आयोजन के लिए काशी सबसे उपयुक्त स्थान कहा जा सकता है। यह वही काशी है, जो अनादि काल से हमारी सभ्यता की धुरी बनी हुई है। यहां हजारों वर्षों से लोग ज्ञान, जीवन के अर्थ और मोक्ष की खोज में आते रहे हैं। काशी का तमिल समाज और संस्कृति से अत्यंत गहरा नाता रहा है। काशी बाबा विश्वनाथ की नगरी है, तो तमिलनाडु में रामेश्वरम तीर्थ है। तमिलनाडु की तेनकासी को दक्षिण की काशी या दक्षिण काशी कहा जाता है। पूज्य कुमारगुरु स्वामी जी ने अपनी विद्वता और अध्यात्म परंपरा के माध्यम से काशी और तमिलनाडु के बीच एक सशक्त और स्थायी संबंध स्थापित किया था। तमिलनाडु के महान सपूत महाकवि सुब्रमण्यम भारती जी को भी काशी में बौद्धिक विकास और आध्यात्मिक जागरण का अद्भुत अवसर दिखा। यहीं उनका राष्ट्रवाद और प्रबल हुआ, साथ ही उनकी कविताओं को एक नई धार मिली। यहीं पर स्वतंत्र और अखंड भारत की उनकी संकल्पना को एक स्पष्ट दिशा मिली। ऐसे अनेक उदाहरण हैं, जो काशी और तमिलनाडु के बीच गहरे आत्मीय संबंध को दर्शाते हैं।

वर्ष 2022 में वाराणसी की धरती पर काशी-तमिल संगमम की शुरुआत हुई थी। मुझे इसके उद्घाटन समारोह में शामिल होने का सौभाग्य मिला था। तब तमिलनाडु से आए लेखकों, विद्यार्थियों, कलाकारों, विद्वानों, किसानों, अतिथियों ने काशी के साथ-साथ प्रयागराज और अयोध्या के दर्शन भी किए थे। इसके बाद के आयोजनों में इस पहल को और विस्तार दिया गया।

इसका उद्देश्य यह था कि संगमम में समय-समय पर नए विषय जोड़े जाएं, नए और रचनात्मक तरीके अपनाए जाएं और इसमें लोगों की भागीदारी ज्यादा से ज्यादा हो। प्रयास यह था कि ये आयोजन अपनी मूल भावना से जुड़े रहकर भी निरंतर आगे बढ़ता रहे। वर्ष 2023 के दूसरे आयोजन में टेक्नोलॉजी का बड़े पैमाने पर उपयोग किया गया, ताकि यह सुनिश्चित हो कि भाषा इसमें बाधा ना बने। इसके तीसरे संस्करण में इंडियन नॉलेज सिस्टम पर विशेष फोकस रखा गया। इसके साथ ही शैक्षिक संवादों, सांस्कृतिक प्रस्तुतियों, प्रदर्शनियों और संवाद सत्रों में लोगों की बड़ी भागीदारी देखने को मिली। हजारों लोग इनका हिस्सा बने।

काशी-तमिल संगमम का चौथा संस्करण 2 दिसंबर, 2025 को आरंभ हुआ। इस बार की थीम बहुत रोचक थी- तमिल करकलम् यानि तमिल सीखें...। इससे काशी और दूसरी जगहों के लोगों को खूबसूरत तमिल भाषा सीखने का एक अनूठा अवसर मिला। तमिलनाडु से आए शिक्षकों ने काशी के विद्यार्थियों के लिए इसे अविस्मरणीय बना दिया! इस बार कई और विशेष कार्यक्रम भी आयोजित किए गए। प्राचीन तमिल साहित्य ग्रंथ तोलकाप्पियम का चार भारतीय और छह विदेशी भाषाओं में अनुवाद किया गया। तेनकासी से काशी तक पहुंची एक विशेष वीकल एक्सपेडिशन भी देखने को मिली। इसके अलावा काशी में स्वास्थ्य शिविरों और डिजिटल लिट्रेसी कैंप के आयोजन के साथ ही कई और सराहनीय प्रयास भी किए गए। इस अभियान में सांस्कृतिक एकता के संदेश का प्रसार करने वाले पांड्य वंश के महान राजा आदि वीर पराक्रम पंडियन जी को श्रद्धांजलि अर्पित की गई। पूरे आयोजन के दौरान नमो घाट पर प्रदर्शनियां लगाई गईं, बीएचयू में शैक्षणिक सत्र का आयोजन हुआ, साथ ही विभिन्न सांस्कृतिक कार्यक्रम भी हुए।

काशी-तमिल संगमम में इस बार जिस चीज ने मुझे सबसे अधिक प्रसन्नता दी, वो हमारे युवा साथियों का उत्साह है। इससे अपनी जड़ों से और अधिक जुड़े रहने के उनके पैशन का पता चलता है। उनके लिए ये एक ऐसा अद्भुत मंच है, जहां वे विभिन्न सांस्कृतिक कार्यक्रमों के जरिये अपनी प्रतिभा दिखा सकते हैं।

संगमम के अलावा काशी की यात्रा भी यादगार बने, इसके लिए विशेष प्रयास किए गए। भारतीय रेल ने लोगों को तमिलनाडु से उत्तर प्रदेश ले जाने के लिए विशेष ट्रेनें चलाईं। इस दौरान कई रेलवे स्टेशनों पर, विशेषकर तमिलनाडु में उनका खूब उत्साह बढ़ाया गया। सुंदर गीतों और आपसी चर्चाओं से ये सफर और आनंददायक बन गया।

यहां मैं काशी और उत्तर प्रदेश के अपने भाइयों और बहनों की सराहना करना चाहूंगा, जिन्होंने काशी-तमिल संगमम को विशेष बनाने में अपना अद्भुत योगदान दिया है। उन्होंने अपने अतिथियों के स्वागत और सत्कार में कोई कोर-कसर नहीं छोड़ी। कई लोगों ने तमिलनाडु से आए अतिथियों के लिए अपने घरों के दरवाजे तक खोल दिए। स्थानीय प्रशासन भी चौबीसों घंटे जुटा रहा, ताकि मेहमानों को किसी प्रकार की दिक्कत ना हो। वाराणसी का सांसद होने के नाते मेरे लिए ये गर्व और संतोष दोनों का विषय है।

इस बार काशी-तमिल संगमम का समापन समारोह रामेश्वरम में आयोजित किया गया, जिसमें तमिलनाडु के सपूत उपराष्ट्रपति सीपी राधाकृष्णन जी भी मौजूद रहे। उन्होंने इस कार्यक्रम को अपने विचारों से समृद्ध बनाया। भारतवर्ष की आध्यात्मिक समृद्धि पर बल देते हुए उन्होंने बताया कि कैसे इस तरह के मंच राष्ट्रीय एकता को और अधिक सुदृढ़ करते हैं।

काशी-तमिल संगमम का बहुत गहरा प्रभाव देखने को मिला है। इसके जरिये जहां सांस्कृतिक चेतना को मजबूती मिली है, वहीं शैक्षिक विमर्श और जनसंवाद को भी काफी बढ़ावा मिला है। इससे हमारी संस्कृतियों के बीच संबंध और प्रगाढ़ हुए हैं। इस मंच ने 'एक भारत, श्रेष्ठ भारत' की भावना को आगे बढ़ाया है, इसलिए आने वाले समय में हम इस आयोजन को और वाइब्रेंट बनाने वाले हैं। ये वो भावना है, जो शताब्दियों से हमारे पर्व-त्योहार, साहित्य, संगीत, कला, खान-पान, वास्तुकला और ज्ञान-पद्धतियों का महत्वपूर्ण हिस्सा रही है।

वर्ष का यह समय हर देशवासी के लिए बहुत ही पावन माना जाता है। लोग बड़े उत्साह के साथ संक्रांति, उत्तरायण, पोंगल, माघ बिहू जैसे अनेक त्योहार मना रहे हैं। ये सभी उत्सव मुख्य रूप से सूर्यदेव, प्रकृति और कृषि को समर्पित हैं। ये त्योहार लोगों को आपस में जोड़ते हैं, जिससे समाज में सद्भाव और एकजुटता की भावना और प्रगाढ़ होती है। इस अवसर पर मैं आप सभी को अपनी शुभकामनाएं देता हूं। मुझे पूरा विश्वास है कि इन उत्सवों के साथ हमारी साझी विरासत और सामूहिक भागीदारी की भावना देशवासियों की एकता को और मजबूत करेगी।

(लेखक भारत के प्रधानमंत्री हैं)

PM करेंगे स्पीकर समिट का आगाज

■ NBT रिपोर्ट, नई दिल्ली : पीएम नरेंद्र मोदी गुरुवार को सुबह 10:30 बजे संसद भवन परिसर में स्थित संविधान सदन के सेंट्रल हॉल में राष्ट्रमंडल देशों के लोकसभा अध्यक्षों और पीठासीन अधिकारियों के 28वें सम्मेलन (CSPOC) का उद्घाटन करेंगे। वह संबोधित भी करेंगे। सम्मेलन की अध्यक्षता लोकसभा स्पीकर ओम बिरला करेंगे। प्रधानमंत्री कार्यालय से जारी बयान के मुताबिक, इसमें विश्व के विभिन्न हिस्सों से 42 कॉमनवेल्थ कंट्री और 4 सेमी-ऑटोनॉमस पार्लियामेंट के 61 लोकसभा अध्यक्ष और पीठासीन अधिकारी भाग लेंगे। समकालीन संसदीय मुद्दों की एक विस्तृत श्रृंखला पर विचार-विमर्श होगा। जिसमें मजबूत लोकतांत्रिक संस्थानों को बनाए रखने में लोकसभा अध्यक्षों और पीठासीन अधिकारियों की भूमिका, संसदीय कामकाज में AI का उपयोग आदि शामिल हैं।

CUET-PG : 20 तक करें आवेदन

■ NBT रिपोर्ट, नई दिल्ली : केंद्रीय विश्वविद्यालयों समेत अन्य उच्च शिक्षण संस्थानों में एडमिशन के लिए होने वाले कॉमन यूनिवर्सिटी एंट्रेंस टेस्ट (CUET-PG) के लिए आवेदन की लास्ट डेट बढ़ाकर 20 जनवरी कर दी गई है। इसी दिन रात 11.50 तक ऑनलाइन फीस भी जमा कराई जा सकती है। ऑनलाइन ऐप्लिकेशन फॉर्म में करेक्शन के लिए 23 से 25 जनवरी तक मौका मिलेगा। नैशनल टेस्टिंग एजेंसी (एनटीए) का कहना है कि काफी कैंडिडेट्स ने अपनी परेशानियां बताते हुए आवेदन के लिए और समय मांगा था। इसको देखते हुए एजेंसी ने लास्ट डेट 14 जनवरी से बढ़ाकर 20 जनवरी कर दी है। 2026 में CUET- PG 157 विषयों के लिए होगा। कंप्यूटर बेस्ड यह टेस्ट मार्च 2026 में होगा। https://exams.nta.ac.in/CUET-PG/ और www.nta.ac.in वेबसाइट के जरिये ऑनलाइन फॉर्म फिल सकते हैं।

TIMES ascent

www.timesascent.com
Catapult your career

To book your Ad logon to: ads.timesofindia.com
ADVERTORIAL AND PROMOTIONAL FEATURE
For advertising queries: Call 18001205474

जॉब्स अलर्ट

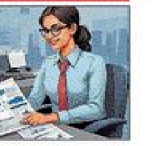

● **पुलिस**
संस्थान: उत्तर प्रदेश पुलिस
पद का नाम: कंप्यूटर ऑपरेटर
पदों की संख्या: 1352
आखिरी तारीख: आज
वेबसाइट: upprpb.in

● **BSSC**
संस्थान: बिहार कर्मचारी चयन आयोग
पद का नाम: पथ निर्माण विभाग, मद्य निषेध उत्पाद एवं निबंधन विभाग, गृह विभाग, अल्पसंख्यक कल्याण विभाग, पर्यावरण नियोजन एवं प्रशिक्षण, अमयुक्त श्रम संसाधन, स्वास्थ्य विभाग, पंचायती राज विभाग आदि में
पदों की संख्या: 24492
आखिरी तारीख: आज
वेबसाइट: onlinebssc.com

● **RSSB**
संस्थान: राजस्थान कर्मचारी चयन बोर्ड
पद का नाम: वनपाल
पदों की संख्या: 259
आखिरी तारीख: 4 फरवरी
वेबसाइट: rssb.rajasthan.gov.in

● **IIML**
संस्थान: इंडियन इंस्टिट्यूट ऑफ मैनेजमेंट लखनऊ
पद का नाम: मैनेजर, डिप्टी मैनेजर, असिस्टेंट मैनेजर, जूनियर मैनेजर, प्रोग्राम असिस्टेंट
पदों की संख्या: 38
आखिरी तारीख: 19 जनवरी
वेबसाइट: iiml.ac.in

● **OSSSC**
संस्थान: ओडिशा सब-ऑर्डिनेट स्टाफ सेलेक्शन कमीशन
पद का नाम: फॉरेस्टर, फॉरेस्ट गार्ड, एक्साइज कॉन्स्टेबल
पदों की संख्या: 1518
आखिरी तारीख: 31 जनवरी
वेबसाइट: osssc.gov.in

● **NALCO**
संस्थान: नेशनल एल्युमिनियम कंपनी लिमिटेड
पद का नाम: ग्रेजुएट इंजीनियर ट्रेनी
पदों की संख्या: 110
आखिरी तारीख: 22 जनवरी
वेबसाइट: nalcoindia.com

● **BPSC**
संस्थान: बिहार लोक सेवा आयोग
पद का नाम: सहायक वन संरक्षक
पदों की संख्या: 12
आखिरी तारीख: 2 फरवरी
वेबसाइट: bpsc.bihar.gov.in

● **बैंक**
संस्थान: यूको बैंक
पद का नाम: जनरलिस्ट और स्पेशलिस्ट ऑफिसर्स, सीए
पदों की संख्या: 173
आखिरी तारीख: 2 फरवरी
वेबसाइट: uco.bank.in

संस्थान: बैंक ऑफ महाराष्ट्र
पद का नाम: अप्रेंटिसशिप
पदों की संख्या: 600
आखिरी तारीख: 25 जनवरी
वेबसाइट: bankofmaharashtra.bank.in

संस्थान: इंडियन बैंक की सहायक कंपनी इंडबैंक मर्चेंट बैंकिंग सर्विसेज लिमिटेड
पद का नाम: रिलेशनशिप मैनेजर, डिजिटल मार्केटिंग, सेक्रेटेरिएट ऑफिसर और डीलर
पदों की संख्या: 20
आखिरी तारीख: 25 जनवरी
वेबसाइट: indbankonline.com

संस्थान: एमपी राज्य सहकारी बैंक
पद का नाम: कंप्यूटर ऑपरेटर, सोसाइटी मैनेजर और ऑफिसर ग्रेड
पदों की संख्या: 2076
आखिरी तारीख: 5 फरवरी
वेबसाइट: apexbankmp.bank.in

● **IAF**
संस्थान: भारतीय वायु सेना
पद का नाम: अग्निवीर वायु
आखिरी तारीख: 1 फरवरी
वेबसाइट: iafrecruitment.edcil.co.in

Raath International School (Group of Schools) 22
REQUIREMENTS 2026-27
ADMIN — Coordinators & Headmistress KG/NTT Mother Teachers
FOR COACHING — Expert & Min. 3 Years experienced faculties for IIT-JEE & NEET, CA, NDA, CLAT, NTSE / STSE, OLYMPIADS, Physics, Chemistry, Biology, Maths, Reasoning (Salary : 18 Lac to 40 Lac/ Per Annum.)
PGTs — English, Maths, Physics, Chemistry, Biology, Accountancy, B.St., Economics, Political Sci., History, Geography, Psychology, Legal Studies, Legal Reasoning, I.P., PHE, Music
TGTs — English, Hindi, Science, Social Science, Reasoning, Computer, Maths, Sanskrit
PRTs — English, Hindi, Maths, Science, S.St., Computer
ACTIVITY — PTIs, Art & Craft, Music, Dance EXPERT COACHES For all Games & Sports
SUPPORTING STAFF — Lab Incharge, Counsellors, Front Office, School Marketing Executive, Computer Operator, Office Related work, Nurse (Female), CCTV Operator, Bus Drivers & Conductors
SELECTION CRITERIA- WRITTEN TEST, INTERVIEW & DEMO
Remuneration & facility: Upto Rs 40 Lakhs/Annum & Subsidised meal, Residence etc.
Send your biodata with photograph on - ris.career123@gmail.com
WALK IN INTERVIEW
INTERVIEW TIMINGS 10 AM TO 2.30 PM

दिल्ली मेट्रो रेल कॉर्पोरेशन लिमिटेड
(भारत सरकार एवं दिल्ली सरकार का संयुक्त उपक्रम)
सांकेतिक विज्ञापन
दिल्ली मेट्रो रेल कॉर्पोरेशन लिमिटेड, दिल्ली की जीवन रेखा, निम्नलिखित पद के लिए आवेदन आमंत्रित करता है:-

क्र. सं.	पदनाम	पद की संख्या	पद वेतनमान (आईडीए)	आधार	आवेदन प्राप्त करने की अंतिम तिथि
1.	अनुभाग अभियंता (कर्षण)	एक (01)	₹ 46,000 – 1,45,000 /–	सीधी भर्ती	28.01.2026

यह विज्ञापन केवल सांकेतिक है। विस्तृत रिक्ति अधिसूचना और पात्रता मानदंड, योग्यता, अनुभव, चयन की आयु सीमा, आधार आदि का विवरण दिल्ली मेट्रो की वेबसाइट www.delhimetrorail.com के कैरियर अनुभाग पर विज्ञापन संख्या डीएमआरसी/पैस/22/एसआर/2025 (216) के अंतर्गत उपलब्ध है।
महाप्रबंधक (मानव संसाधन) / प्रोजेक्ट
दिल्ली मेट्रो रेल कॉर्पोरेशन लिमिटेड
मेट्रो भवन, फायर ब्रिगेड लेन, बाराखंबा रोड, नई दिल्ली
विज्ञापन सं.: डीएमआरसी/978/2026

ARMY INSTITUTE OF TECHNOLOGY (AIT)
Alandi Road, Dighi Hills, Pune – 411015
Tele: 7249250184/185
Website: www.aitpune.com
1. Applications are invited from eligible candidates for the posts mentioned below, on contractual basis and on consolidated salary :
Professor : Autonomous & Robotics Engineering
2. Details of Qualification required and terms and conditions are available on AIT website www.aitpune.com
3. Applications by post, should reach Registrar, Army Institute of Technology, Alandi Road, Dighi Hills, Pune-411 015, not later than **10 days** from date of publication of advertisement.
Note :
- AIT reserves the right to short list candidates for further processing.
- No TA/DA will be given for attending interviews.
- Applications and Research format to be forwarded in the prescribed word format only available on AIT website along with necessary supporting documents.
Director, AIT

BEML LIMITED बी ई एम एल
(A Govt. of India Undertaking)
(Schedule 'A' Company under Ministry of Defence)
Regd. Office: "BEML SOUDHA", 23/1, 4th Main Road, Sampangirama Nagar, Bengaluru-560 027 India
Cancellation of Recruitment Notification
The following Advertisement notifications inviting applications for various positions stand cancelled due to administrative reasons:
1) KP/S/17/2025 dated 20.8.2025
2) KP/S/17-A/2025 dated 24.12.2025
For further details, please refer to our BEML website: www.bemlindia.in

राष्ट्रीय कृषि और ग्रामीण विकास बैंक
नाबार्ड
समूह 'बी' में विकास सहायक / विकास सहायक (हिंदी) के पदों पर सीधी भर्ती – 2026
नाबार्ड, जोकि भारत सरकार के स्वामित्व में एक अखिल भारतीय शीर्ष संस्था है, निम्नलिखित पदों पर नियुक्ति हेतु आवश्यक अर्हता रखने वाले भारतीय नागरिकों से **केवल** ऑनलाइन आवेदन आमंत्रित करता है:

अनु क्र.	पद	रिक्तियां	ऑनलाइन आवेदन पंजीकरण
1	ग्रुप 'बी' - विकास सहायक	159	17.01.2026 से 03.02.2026
2	ग्रुप 'बी' - विकास सहायक (हिंदी)	03	

रिक्तियां, शैक्षिक योग्यता, उम्र, आवेदन शुल्क, चयन प्रक्रिया, आदि, से संबन्धित सभी प्रकार के विवरण हेतु कृपया 17 जनवरी 2026 को बैंक की वेबसाइट https://www.nabard.org पर प्रकाशित होने वाला विस्तृत विज्ञापन देखें।
स्थान : मुंबई
दिनांक : 15.01.2026
मुख्य महाप्रबंधक नाबार्ड

GL BAJAJ Institute of Law
FIND YOUR SPARK
(Approved by BCI & Affiliated to CCS University, Meerut)
Application are invited from Experienced Academicians for the post of
Principal & Professor, Associate Professor & Assistant Professor
for the Courses: BA LL.B, B.Com LL.B, LL.B
In the Area of Corporate Law, History, Law of Torts, Marketing Mgmt, Organisational Behaviour, HRM, Business Mgmt, English, Economics
Qualification, Experience & Salary: As per CCS University/BCI norms.
Applications are also invited for
Registrar | Librarian | Accountant | Administrative Officer | Store Incharge | Receptionist | Lab/Office Assistant | Driver & Peon
Please Mention Post Applied for & Department as Subject in mail
Apply with complete bio-data and testimonials within 7 days from the release of this advertisement at "jobs.glbilaw@gmail.com" Please mention the "Post Applied for" in the subject line.
Plot No. 2A, Knowledge Park III, Greater Noida (U.P.)
Ph: 7835005113, Website: www.glbil.org

Global Public School
(CBSE Affiliated English Medium Senior Secondary School)
REQUIREMENT
RAJIV COLONY BRANCH
PGT : CHEMISTRY, MATHS, HINDI, ENGLISH
TGT : ENGLISH
PRT : ENGLISH, SCIENCE, MATHS
MOTHER TEACHER for Grade 1
TEEKLI BRANCH
PGT : CHEMISTRY, PHYSICS, ECONOMICS, HINDI, ENGLISH, PHYSICAL EDUCATION
TGT : ENGLISH, SCIENCE, COMPUTERS SOCIAL SCIENCE
PRT : ENGLISH
MOTHER TEACHER
WALK-IN-INTERVIEW
On all working days | Time: 9:00 am- 1:00 pm
CONTACT NO.
9818402610 (RAJIV COLONY), 8377071409 (TEEKLI)
EMAIL ID:- jobs.gpsgurgaon@gmail.com
SALARY NO BAR FOR DESERVING CANDIDATES

बामर लॉरी एण्ड कं. लिमिटेड / Balmer Lawrie & Co. Ltd.
(A Government of India Enterprise)
पूर्णकालिक रिटेनर के रूप में पेशेवर की आवश्यकता
न्यूनतम शैक्षणिक योग्यता: स्नातक (किसी भी विषय में)
न्यूनतम अनुभव:
i) अभ्यर्थी भारतीय रेल का पूर्व कर्मचारी होना चाहिए तथा भारतीय रेल में न्यूनतम 10 वर्षों का कार्य अनुभव होना आवश्यक है।
ii) मुख्य नियंत्रक / सहायक परिचालन प्रबंधक / मुख्य स्टेशन मास्टर / स्टेशन मास्टर / मुख्य यातायात निरीक्षक / यार्ड मास्टर / सेक्शन नियंत्रक के रूप में न्यूनतम 2 वर्षों का अनुभव होना चाहिए।
अधिकतम आयु: 03.02.2026 को 63 वर्ष, रिक्तियों की संख्या : 05 (पाँच)
रिटेनरशिप शुल्क: कंपनी के नियमों के अनुसार
cbrd.recruitment@balmerlawrie.com अंतिम तिथि: 03.02.2026 तक
अधिक जानकारी के लिए कृपया देखें: https://www.balmerlawrie.com/pages/current-openings
पंजीकृत कार्यालय: 21, एन. एस. रोड, कोलकाता - 700001

इंजीनियर्स इंडिया लिमिटेड / ENGINEERS INDIA LIMITED
(भारत सरकार का उपक्रम) (A Govt. of India Undertaking)
पंजीकृत कार्यालय: इंजीनियर्स इंडिया भवन, 1, भीकाजी कामा प्लेस, नई दिल्ली-110066
दिव्यांगजनों के लिए विशेष भर्ती अभियान
इंजीनियर्स इंडिया लिमिटेड, नवरत्न श्रेणी का सार्वजनिक उपक्रम तथा अग्रणी समग्र समाधान इंजीनियरिंग परामर्शी कंपनी, देश के विकास में योगदान देने और इस प्रतिष्ठित संगठन का हिस्सा बनने का उत्साह रखने वाले गतिशील कैरियर उन्मुख अनुभवी पेशेवरों के लिए अवसर प्रदान करती है।
ईआईएल को अपनी विकास गाथा में भागीदार बनने के लिए निम्नलिखित पदों के लिए उपयुक्त रूप से पात्र, अनुभवी और प्रेरित पेशेवरों की आवश्यकता है:-

पदनाम	वेतनमान (₹)	रिक्तियों की संख्या*	आरक्षण की स्थिति
उप प्रबंधक (सीएसआर)	70000-200000	1	वीएच – 3 (श्रेणी – ए) एचएच – 2 (श्रेणी – बी) ओडी – 1 (श्रेणी – डी एवं ई)
उप प्रबंधक (कॉर्पोरेट योजना)		1	
इंजीनियर (परियोजना)	60000-180000	1	
अधिकारी (पुस्तकालय)	60000-180000	1	
उप प्रबंधक (पुस्तकालय)	70000-200000		
अधिकारी (वित्त)	60000-180000	1	
अधिकारी (राजभाषा)		1	
सहायक (मानव संसाधन)	32000-126000	1	ओडी – 1 (श्रेणी – डी एवं ई)
कनिष्ठ सहायक (मानव संसाधन)	29000-120000	2	वीएच – 1 (श्रेणी – ए), ओडी – 1 (श्रेणी – डी एवं ई)
कुल		9	

*दर्शाई गई रिक्तियों की संख्या अनंतिम है।
कृपया **विस्तृत विज्ञापन** के लिए कंपनी की वेबसाइट "http://www.engineersindia.com" देखें। पात्र उम्मीदवार वेबसाइट पर दिनांक **21.01.2026 को 00:00 बजे** से दिनांक **04.02.2026 को 23:59 बजे** तक ऑनलाइन आवेदन जमा कर सकते हैं।
मा.सं.वि / भर्ती / विज्ञापन / 2025–26 / 15

SBI भारतीय स्टेट बैंक
केन्द्रीय भर्ती एवं पदोन्नति विभाग, कॉर्पोरेट केंद्र, मुंबई
फोन: 022-22820427
आवेदन के लिए क्यूआर स्कैन करें
संविदा आधार पर विशेषज्ञ संवर्ग अधिकारियों की भर्ती
संविदा आधार पर निम्नलिखित पद के लिए भारतीय नागरिकों से आवेदन आमंत्रित किए जाते हैं।
विज्ञापन सं.: CRPD/SCO/2025-26/20 (संविदा पद)

पद का नाम	रिक्ति	अधिकतम आयु (कट ऑफ 31.12.2025)
एवीपी (मैनपावर प्लानिंग और भर्ती)	1	42 साल
एवीपी (लर्निंग और डेवलपमेंट)	1	42 साल

पात्रता मानदंड (आयु, अनुभव, जॉब प्रोफाइल आदि), रिक्ति विवरण, आवश्यक शुल्क एवं अन्य विवरण के लिए बैंक की वेबसाइट https://sbi.bank.in/web/careers/current-openings पर लॉग ऑन करें, जहाँ आवेदन तथा आवेदन शुल्क ऑनलाइन जमा किया जा सकता है। आवेदन करने और शुल्क भेजने से पहले अपनी पात्रता सुनिश्चित करने एवं अन्य विवरणों के लिए विस्तृत विज्ञापन पढ़ें। कोई अन्य पूछताछ करने के लिए कृपया "CONTACT US" → "Post Your Query" लिंक के माध्यम से हमें लिखें, जो बैंक की अधिकृत वेबसाइट (https://sbi.bank.in/web/careers/post-your-query) पर उपलब्ध है।
- आवेदन ऑनलाइन जमा करने और शुल्क का भुगतान करने की तिथि : 12.01.2026 से 02.02.2026 तक.
स्थान: मुंबई
दिनांक: 12.01.2026
महाप्रबंधक (आरपी एंड पीएम)

भारतीय प्रबंधन संस्थान जम्मू / Indian Institute of Management Jammu
भारतीय प्रबंधन संस्थान जम्मू विभिन्न प्रशासनिक पदों के लिए ऑनलाइन आवेदन आमंत्रित करता है

क्र.	पद	स्तर (7th CPC)	वर्ग
1.	परियोजना अभियंता सह संपदा अधिकारी -नियमित/संविदा	12	1-अनारक्षित
2.	हिंदी विशेष वैज्ञा - नियमित	10	1- अ.पि.व.
3.	प्रशासनिक अधिकारी - नियमित	10	आ.आ.व. (1)
4.	अंतर्राष्ट्रीय संबंध अधिकारी - नियमित	10	1-अनारक्षित
5.	अनुपालन अधिकारी (लेखा और ऑडिट) -नियमित	10	अ.जा. (1)
6.	सहायक प्लेसमेंट अधिकारी - नियमित	8	1-अनारक्षित
7.	सहायक अंतर्राष्ट्रीय संबंध अधिकारी -नियमित	8	1- अ.पि.व.
8.	सहायक प्रशासनिक अधिकारी (हिंदी भाषा और प्रशासन) - नियमित	8	1-अनारक्षित
9.	जूनियर इंजीनियर (सिविल) – अनुबंध	6	1- अ.पि.व.
10.	कार्यकारी (लेखा) – नियमित	6	1-अनारक्षित, 1- अ.पि.व.
11.	जूनियर कार्यकारी- नियमित	4	1-अनारक्षित

विवरण के लिए कृपया आईआईएम जम्मू की वेबसाइट www.iimj.ac.in पर जाएँ और 18 फरवरी 2026 तक ऑनलाइन आवेदन करें।

KORAPUT DIVISION HINDUSTAN AERONAUTICS LIMITED KORAPUT DIVISION, ODISHA 763002

(Advertisement No.: KPT/HHC/SRD/2025-01)

Hindustan Aeronautics Limited (HAL), Koraput Division invites applications from Doctors for its Industrial Health Centre at Sunabeda, Odisha for the following posts:

S. N.	Name of the Post	No. of Vacancies	Reservation	Pay Scale	Essential Qualification & Experience
1.	Sr. Medical Officer (Orthopaedic) /(Grade-III)	1	OBC (NCL)-1	Rs. 50000/- 3%- 160000/-	MBBS + Post Graduate Degree / DNB (in Relevant Specialization) + 0 year post qualification Experience (or) MBBS + Post Graduate Diploma (in Relevant Specialization)+1 year post qualification experience
2.	Sr. Medical Officer (General Medicine) /(Grade-III)	2	SC-1, OBC (NCL)-1		

For detailed notification,please visit Careers page at **www.hal-india.co.in. The last date for receiving applications is 31.01.2026**

Chief Manager (HR), HAL, Koraput Division

PRINCIPAL & TEACHERS REQUIRED

(With approx 10 years of experience as Principal in reputed Inter College)

A chain of visionary English Medium, Co-Educational 10+2 part-residential CBSE Schools in Varanasi, Kanpur and Prayagraj, U.P. is looking for dynamic and well-experienced PRINCIPAL & Teachers

POSTS	SUBJECTS
PGT	English, Chemistry, Mathematics Geography and Legal Studies
TGT	Hindi, Mathematics, Social Sciences
JRT & PRT	For All Major Subjects
NURSERY TEACHERS	Must be competent to teach all major subjects
ACTIVITY TEACHERS	Music (Vocal & Instrumental), Dance
CO-ORDINATORS	For Classes Pre Nursery to XII
SPORTS COACHES	For All Major Sports
ACADEMIC COUNSELLOR	For School Students
HOSTEL WARDEN	For International Sports Hostel (Full AC)

SALARY AS PER THE SIXTH PAY COMMISSION OR MORE. HIGHER SALARY FOR EXTRA ORDINARY CANDIDATES

- Candidates may E-mail (schoolcareers2026@gmail.com) their latest biodata with photograph at the earliest.
- Shortlisted candidates to be called for interview. TA-DA will be admissible.

DELHI PUBLIC SCHOOL, ETAWAH

(CBSE Affiliation No. 2131754)

NH-2, Agra Road, Etawah (U.P.) | E-mail: careers@dpsetawah.com

Mob: 8393861000, 8393862000

REQUIRED

CANDIDATES WITH GOOD ACADEMIC RECORD AND EXCELLENT COMMUNICATION SKILLS HAVING EXPERIENCE IN RELEVANT FIELD ARE REQUIRED FOR THE FOLLOWING POSTS

NTT	PRE PRIMARY TEACHERS (FEMALE) WITH MINIMUM 2 YEARS EXPERIENCE.
PRT	ENGLISH, HINDI, MATHS, SCIENCE, MUSIC, DANCE, COMPUTER, ART
TGT	ENGLISH, HINDI, MATHS, SOCIAL SCIENCE, SCIENCE , FRENCH, SANSKRIT
PGT	ENGLISH, HINDI, MATHS, PHYSICS, CHEMISTRY, BIOLOGY, ACCOUNTANCY, BUSINESS STUDIES, ECONOMICS, POLITICAL SCIENCE, HISTORY, GEOGRAPHY, ARTIFICIAL INTELLIGENCE, PAINTING, PHYSICAL EDUCATION.
COUNSELLOR	POST GRADUATE IN PSYCHOLOGY OR CHILD DEVELOPMENT

APPLY WITHIN 10 DAYS WITH RESUME & A COLOURED PHOTOGRAPH TO THE PRINCIPAL, BY POST OR E-MAIL ONLY. SHORT LISTED CANDIDATES WILL BE CALLED FOR AN INTERVIEW

एडसिल (इण्डिया) लिमिटेड

(भारत सरकार के अंतर्गत एक मिनी रत्न श्रेणी–I सीपीएसई)

7वां तल, अग्रवाल बिल्डिंग, 14 के.जी. मार्ग, नई दिल्ली–110001

अनुबंध के आधार पर उम्मीदवारों की आवश्यकता

एडसिल, शिक्षा मंत्रालय की ओर से, मंत्रालय की केंद्र प्रायोजित योजना टीएसजी – PM SHRI परियोजना के लिए अनुबंध के आधार पर, निम्नलिखित पद के लिए योग्य उम्मीदवारों से ऑनलाइन आवेदन आमंत्रित करता है:

कंसल्टेंट–03

रिक्तियां, शैक्षणिक योग्यता और पात्रता मानदंड की पूरी जानकारी **https://www.edcilindia.co.in/TCareers** पर उपलब्ध है।

ऑनलाइन आवेदन पत्र **09 जनवरी 2026** से उपलब्ध होगा।

आवेदन प्राप्त करने की अंतिम तिथि **25 जनवरी 2026** है।

NEHRU GRAM BHARATI

(Deemed to be University) U/s 3 of UGC Act 1956

Kotwa-Jamunipur, Dubawal, Prayagraj, Uttar Pradesh-221505

Notification for the post of Vice Chancellor

This deemed to be University requires the service of an eminent educationist with a versatile academic background to perform as Vice Chancellor. Willing and deserving persons fulfilling UGC norms may apply through registered post/speed post/e-Mail-**registrar@ngbu.edu.in** within 15 days of the publication of this notification, including academic credentials at the address below :-

Registrar, Nehru Gram Bharati (Deemed to be University), Office: 104F/3, Malviya Road, George Town, Prayagraj-211002 (U.P.) **Registrar**

INSURANCE INSTITUTE OF INDIA

Plot No.C-46, G-Block, Bandra Kurla Complex, Bandra (East), Mumbai 400 051

Applications are invited for the post of

Faculty (General Insurance) – 2 nos.

(1 permanent & 1 contractual) at Mumbai location

Faculty (General Insurance) – 1 nos.

1 nos. (contractual) at Kolkata location.

For details, please visit www.insuranceinstituteofindia.com under the **Career** option.

For any queries, please send email to sant@iii.org.in

Last date for receipt of application: **31st January, 2026.**

KCC INSTITUTES

GRADE 'A' COLLEGE

GREATER NOIDA

AI ENABLED CAMPUS

Approved by AICTE | Affiliated to AKTU University | Affiliated to GGSIPU, New Delhi | Approved by Bar Council of India

B.TECH | M.TECH | MBA

BBA | BCA | BA(JMC) | B.COM(H) | BA LLB(H) | BBA LLB(H)

INVITES APPLICATIONS FOR

PROFESSORS AND ASSISTANT PROFESSORS IN THE FOLLOWING AREAS

INSTITUTE OF TECHNOLOGY

• Artificial Intelligence and Machine Learning • Cyber Security and Forensics • Big Data • Internet of Things • Internet Technologies • Mobile Computing • Data Sciences • Business Analytics and Optimization • Block Chain • Cloud Computing • Cognitive Science • Computer and Network Security • Information Management and Analytics • Mobile & Internet Computing • Theoretical Computer Science • Data Security • COA • ECE Physics • Maths •Soft Skills • Applied Sciences

INSTITUTE OF MANAGEMENT

•Finance • Marketing •Human Resource • Operations • Business Analytics • Digital Marketing • E-Commerce • Digital Transformation • Financial Technology • Management Information System • Business Statistics • Quantitative Techniques • Business Research • Design Thinking • Stock Trading • Business Communication

INSTITUTE OF COMMERCE

• Accounting • Finance • Taxation • Corporate Accounting • Management & Cost Accounting • Auditing • Forensic Accounting and Banking Fraud •Public Policy • Economics • Digital Marketing • Block Chain

INSTITUTE OF LAW

• Jurisprudence • Law of Crimes • Corporate Laws • Sociology • History •Political Science • English • ADR • Family Law • Client Counseling

INSTITUTE OF JOURNALISM AND MASS MEDIA

• New Media • Advertising and Public Relations • Photography • Direction & Editing • Radio • Graphics • Visual Effects and Animation • Event Management • Corporate Communication

MANAGERS & ASSISTANTS

• Admissions • Social Media • Alumni Relations • Accounts • Construction •Security • Placement • Administration • Deputy Registrar • HR

Eligibility As Per UGC / AICTE Norms. Salary No Constraint

SALARY UPTO 50 LACS

Hostel accommodation shall be provided to outstation candidates

Apply at : **careers@kccitm.edu.in**

MODERN VIDYA NIKETAN

"PREMIER EDUCATIONAL INSTITUTION" (Under the aegis of MVN Society)

MVN Satyameva Jayate

FACULTY REQUIREMENT

Candidates with good academic record & professional attitude are required for **full time positions**

EXPERT FACULTY : BOTANY, ZOOLOGY ELIGIBILITY : M.Sc. M.Phil / Ph.D.

Vice Principal (Female) - Post Graduate with B.Ed. having 5-10 Years of teaching experience with administrative / leadership role and strong communication skills.

PGT - Mathematics, Physics, Chemistry, Botany, Zoology, Business Studies, Economics, Accountancy, History, Psychology, English, Physical Education, Political Science, Geography, Legal Studies, Computer Science.

TGT - Science (Physics, Chemistry, Biology), Mathematics, S.St.(History & Political Science, Geography & Economics), English, Computer Science, Artificial Intelligence, French, Hindi, Sanskrit.

PRT - (Female) English, Mathematics, Science, Hindi, Social Science, Computer Science, Sanskrit, French.

Mother Teacher (Female) - For Pre-Primary & Grade-I (Proficient both in CBSE NEP & International Curriculum)

Assistant Teacher (Female) - For Pre Primary

Music Teacher, Dance Teacher, Art & Craft Teacher

Coordinators (Female)- Senior Secondary Academic Coordinator (Experience of handling CBSE, NEET, IIT-JEE, CUET CURRICULUM)

Secondary, Middle, Primary, Pre-Primary Coordinators

Post Graduate with B.Ed/ M.Ed and Minimum 5 years Experience in Leadership Role

Sports Teacher- Basketball, Football, Volley Ball, Table Tennis, Badminton, Gymnastics, Swimming (Female) (Preferably National Champions) B.P.Ed / M.P.Ed / Diploma in coaching from SAI / NS-NIS or from any other recognized Indian / Foreign University.

- Special Educator (Female)
- Counsellor and Wellness Teacher (Female)
- Admission Counsellor (Female)
- Front Desk Executive (Female)
- Front Desk Executive for Sports Academy (Male)
- DTP Operator
- Graphic Designer
- Lab Assistant
- Nurse (Female)
- Librarian (Female)
- Accountant
- Transport Incharge
- Security Supervisor

– Lucrative package based on experience, Performance based incentives.
– A warm, friendly & highly professional MNC like environment.

Remuneration

Seventh Pay Commission Compliant, higher start can be considered for experienced and deserving candidates.

WALK-IN - INTERVIEW

(Written Test Followed by Interview) on Sunday, 18 January 2026

from 9.00 a.m. to 2.00 p.m.

(Entry after 11.00 a.m. will not be entertained)

MODERN VIDYA NIKETAN SCHOOL

Sector - 17, Faridabad, Phone. : 0129-4072696/98

Note : Those who are not able to attend the interview may send their resumes to E-mail : mvncareer@mvneducation.com

पंजाब नैशनल बैंक punjab national bank

.....भरोसे का प्रतीक ...the name you can BANK upon!

(A GOVERNMENT OF INDIA UNDERTAKING)

मण्डल कार्यालयः गुरुग्राम, मानव संसाधन विभाग, प्लॉट नं. 5 भूतल, संस्थागत क्षेत्र, सेक्टर–32, गुरुग्राम–122001

पंजाब नेशनल बैंक, मण्डल कार्यालय, गुरुग्राम, नियमित आधार पर प्रधान कार्यालय डेटा सेंटर गुरुग्राम में तैनाती हेतु सशस्त्र गार्ड के निम्नलिखित रिक्त पदों को भरने के लिए भूतपूर्व सैनिकों (EX-Serviceman) से आवेदन आमंत्रित करता है:

पद का नाम (Name of Post)	सशस्त्र गार्ड (Armed Guard)					
संवर्ग (Cadre)	अधीनस्थ (Sub-Staff)					
वेतमान (Pay of Scale)	19500-37815+द्विपक्षीय समझौते के अनुसार लागू भत्ते					
रिक्तियां (Vacancy)	अनुसूचित जाति (SC)	अनुसूचित जनजाति (ST)	अन्य पिछड़ा वर्ग (OBC)	आर्थिक रूप से कमजोर वर्ग (EWS)	अनारक्षित (UNRESERVED)	कुल (Total)
गुरूग्राम (Gurugram)	07	00	09	04	13	33

नोटः– आवेदक को गुरुग्राम राज्य के जिले का स्थायी निवासी (Domicile) होना अनिवार्य है।

पात्रता मापदंड

1. **आयु (Age)** — दिनांक **01/01/2026** को न्यूनतम आयु 18 व अधिकतम 45 वर्ष (सभी लागू छूट सहित)
2. **शैक्षिक योग्यता** — अंग्रेजी पढ़ने/लिखने के आधारभूत ज्ञान के साथ दसवीं कक्षा उत्तीर्ण या इसके समकक्ष मगर बारहवीं कक्षा से अधिक अध्ययन नहीं किया हो।
3. **न्यूनतम सेवा (सेना में)** — 15 साल
4. **डिस्चार्ज बुक के अनुसार मेडिकल श्रेणी** — शेप 1 (Shape 1)
5. **रैंक** — विशेष नाइक / हवलदार (Substantive Naik/Havaldar)
6. **चरित्र** — अनुकरणीय (Exemplary)
7. **अधिवास (Domicile)** — **आवेदक जिला गुरुग्राम का स्थायी निवासी हो (Proof of permanent residence or registration with District Employment Exchange as a proof of Domicile)।**
8. शारीरिक परीक्षण के समय उम्मीदवारों द्वारा सरकारी हॉस्पिटल अथवा बैंक के अधिकृत चिकित्सक का चिकित्सा प्रमाण पत्र प्रस्तुत करना होगा।

अयोग्यता

1. यदि विशेष जूनियर कमीशन अफसर (Substantive JCO) अथवा समकक्ष और उच्च पद पर रहा हो।
2. शारीरिक रूप से विकलांग।
3. यदि किसी भी अदालत द्वारा दोषी ठहराए गए हों।
4. चिकित्सकीय अयोग्य घोषित।

चयन का मापदंड

सशस्त्र गार्ड का चयन पूर्व सैनिकों के पिछले रिकॉर्ड तथा बैंक द्वारा आयोजित शारीरिक परीक्षा के आधार पर किया जाएगा।

पिछला रिकॉर्ड

उम्मीदवार पिछले रिकार्ड के प्रमाण के रूप में निम्नलिखित दस्तावेजों की स्वयं सत्यापित प्रतियां प्रस्तुत करेगा: –

i) **अनिवार्य दस्तावेज**
डिस्चार्ज बुक / डिस्चार्ज प्रमाणपत्र।

ii) **पिछले रिकॉर्ड के निम्नलिखित दस्तावेज मेरिट के लिए मान्य होंगे:**
1. संबंधित संस्था / अकादमी / स्कूल से ट्रिल, पीटी, युद्ध या हथियार में प्रशिक्षक के रूप में प्रमाण पत्र।
2. ऑपरेशनल सर्विस (Serving and qualifying in each war)
3. खेल नियंत्रण बोर्ड / संबंधित गठन खेल अधिकारी से खेल में प्रवीणता के संबंध में प्रमाणपत्र।
4. वीरता पुरस्कार के लिए प्रमाण पत्र / भारतीय नौसेना और भारतीय वायु सेना में समकक्ष नियुक्तियों पर प्रशस्ति पत्र।
5. डीआरडीओ के अंतर्गत आग, विस्फोटक एवं पर्यावरण सुरक्षा (सीएफईईएस) और अग्निशमन / औद्योगिक सुरक्षा प्रशिक्षण के संबंध में अखिल भारतीय राज्य सरकार संस्थान / मिलट्री प्रायोजित संस्थानों द्वारा जारी डिप्लोमा और प्रमाणपत्र।
6. विशेष बलों / पैरा कमांडो / एसएफएफ / एनएसजी (एसेल एक्शन ग्रुप) में कार्य करने का विशेष योग्यता प्रमाणपत्र अथवा कमांडो कोर्स में एक "योग्य प्रशिक्षक" डिग्रि प्राप्त किया हो अथवा नौसेना / वायु सेना के विशेष कमांडो प्रकार के मुनिट जैसे मार्कोस और गरुड़ में काम किया हो / कमांडो कोर्स किया हो / मूलभूत प्रशिक्षण के अतिरिक्त अनुभाग हथियारों में कोर्स / एसवीपीटी से शारीरिक प्रशिक्षण कोर्स (रेजीमेंटल / कॉर्प केन्द्रों द्वारा संचालित किए गए कोर्स मान्य नहीं होंगे)।

शारीरिक परीक्षण

उम्मीदवार का शारीरिक परीक्षण निम्नानुसार आयोजित मानदंडों के प्रदर्शन के आधार पर अर्जित अंक पर निर्भरित होगा: –

क) 2.4 किमी दौड़ना **ख)** दण्ड लगाना (पुश–अप) **ग)** उठक–बैठक (सिट अप) **घ)** ड्रिल टेस्ट

इच्छुक व पात्र उम्मीदवार संलग्न प्रारूप के अनुसार अपना आवेदन पत्र पूरी तरह भरकर पासपोर्ट और पते के प्रमाण, वैन कार्ड, आधार कार्ड, जाति प्रमाण पत्र, शैक्षिक योग्यता के प्रमाण पत्र, सक्षम अधिकारी द्वारा जारी नवीनतम निवास प्रमाण पत्र, अधिवास (domicile) प्रमाण पत्र के साथ और डिस्चार्ज पंजिका व अन्य प्रमाण पत्रों की स्वयं सत्यापित प्रतिलिपियाँ निम्नलिखित पते पर पंजीकृत / स्पीड पोस्ट के माध्यम से भिजवाएं:

मुख्य प्रबंधक–मानव संसाधन विभाग
पंजाब नेशनल बैंक, मण्डल कार्यालय: गुरुग्राम
प्लॉट नं. 5 भूतल, संस्थागत क्षेत्र, सेक्टर–32, गुरुग्राम–122001

- **आवेदन भेजने की अंतिम तिथि: 27/01/2026**
- **आवेदन केवल पंजीकृत / स्पीड पोस्ट द्वारा भेजा जाना चाहिए। अन्य किसी माध्यम द्वारा भेजा गया आवेदन स्वीकार नहीं किया जाएगा।**
- **अपूर्ण तथा अंतिम तिथि के बाद प्राप्त हुये आवेदनों पर विचार नहीं किया जाएगा।**
- **कृपया लिफाफे पर "अधीनस्थ संवर्ग में सशस्त्र गार्ड के पद पर भर्ती हेतु आवेदन पत्र" अंकित करें।**
- **बैंक को बिना कोई कारण बताए एवं बिना नोटिस दिये रिक्तियों की संख्या कम या ज्यादा करने/प्रक्रिया निरस्त/ निलंबित करने तथा किसी भी आवेदन को अस्वीकार करने का अधिकार होगा।**

मुख्य प्रबन्धक, पंजाब नेशनल बैंक

आवेदन का प्रारूप

मुख्य प्रबन्धक (मानव संसाधन विभाग),
मण्डल कार्यालय: गुरुग्राम
पंजाब नेशनल बैंक
प्लॉट नं. 5 भूतल, संस्थागत क्षेत्र,
सेक्टर–32, गुरुग्राम–122001

नवीनतम फोटो चिपकाएं (स्वयं सत्यापित)

श्रीमान जी,
विषय : अधीनस्थ संवर्ग में सशस्त्र गार्ड के पद हेतु आवेदन पत्र।
आपके विज्ञापन दिनांक..... के सन्दर्भ में मैं अपना आवेदन प्रस्तुत करता हूँ।

पूरा नाम (बड़े अक्षरों में)	
पिता का नाम	
जन्म तिथि दिन/माह/वर्ष 01/01/2026 को आयु	___/___/_____ _____
स्थाई पता अधिवास (Domicile) प्रमाण संलग्न करें	
पत्राचार का पता	
दूरभाष नम्बर (एसटीडी कोड सहित)/मोबाइल नम्बर	
ई–मेल	

शैक्षिक योग्यता (प्रमाणपत्रों की स्वयं प्रमाणित प्रति संलग्न करें)	परीक्षा का नाम	बोर्ड /विश्वविद्यालय	उत्तीर्ण करने का वर्ष	प्रतिशत

श्रेणी–अनुसूचित जाति/अनुसूचित जनजाति/ अन्य पिछड़ा वर्ग/ आर्थिक रूप से कमजोर वर्ग/ सामान्य–(प्रमाण पत्र की सत्यापित प्रति संलग्न करें)	
सेवा सेना में शामिल होने की तिथि	
सेवा मुक्ति की तारीख	
सेना में कुल सेवा	
डिस्चार्ज बुक के अनुसार चरित्र	
डिस्चार्ज बुक के अनुसार मेडिकल श्रेणी	
राज्य/जिला सैनिक बोर्ड की पंजीकरण संख्या	
पैन संख्या	
आधार संख्या	

1. मैं एतद् द्वारा यह घोषणा करता/करती हूँ कि मैंने विज्ञप्ति में दी गयी पात्रता, शर्तें/जानकारी सावधानीपूर्वक पढ़ी है। यह मुझे मान्य है और मैं उन शर्तों को पूरा करता/करती हूँ।
2. मैं यह घोषणा करता/करती हूँ कि इस आवेदन पत्र में दिये गए सारे विवरण/सूचनाएँ सत्य और सही है। यदि कोई विवरण/सूचना असत्य या गलत पायी जाये या कोई तथ्य मेरे द्वारा छुपाया जाना पाया जाये तो मेरा आवेदन निरस्त कर दिया जाये। मैं सक्षम अधिकारी से किसी मुआवजा आदि का हकदार नहीं हूंगा/हूंगी।
3. मैं यह घोषणा करता/करती हूँ कि मुझे किसी न्यायालय/संस्था/शैक्षिक प्राधिकारी द्वारा किसी अपराध के लिए दोषित नहीं किया गया है।

दिनांक:
स्थान:

हस्ताक्षर

CDSL

Convenient • Dependable • Secure

सेंट्रल डिपॉजिटरी सर्विसेज (इंडिया) लिमिटेड (CDSL) की स्थापना वर्ष 1999 में सुविधाजनक, विश्वसनीय एवं सुरक्षित डिपॉजिटरी सेवाएं प्रदान करने के उद्देश्य से की गई थी। एशिया की पहली सूचीबद्ध डिपॉजिटरी के रूप में, CDSL अपने मुख्य डिपॉजिटरी व्यवसाय के साथ-साथ अपनी सहायक कंपनियों के माध्यम से KYC एवं अन्य डिजिटल परिसंपत्ति-संबंधित सेवाओं में भी सतत विकास पथ पर अग्रसर है।

अपने कार्यकारी निदेशक (Executive Director – ED) नियुक्ति प्रक्रिया के अंतर्गत, CDSL ऐसे अनुभवी एवं योग्य नेतृत्वकर्ताओं से आवेदन आमंत्रित करता है, जो सुशासन, संचालनात्मक मजबूती, नियामक अनुपालन एवं प्रौद्योगिकी-आधारित उत्कृष्टता को सुदृढ़ कर सकें तथा डिजिटल परिसंपत्तियों के एक विश्वसनीय संरक्षक के रूप में CDSL की स्थिति को और सशक्त बना सकें।

दोनों कार्यकारी निदेशक पद कोई-सरीधर हैं, जो प्रबंध निदेशक एवं मुख्य कार्यकारी अधिकारी (MD & CEO) तथा गवर्निंग बोर्ड को रिपोर्ट करेंगे। ये पद मुंबई (भारत) में आधारित होंगे। प्रवर्तित SEBI दिशानिर्देशों के अनुसार, कार्यकारी निदेशक की नियुक्ति अधिकतम दो कार्यकालों (प्रत्येक अधिकतम 5 वर्ष) के लिए की जा सकती है, जिसकी अधिकतम आयु सीमा 65 वर्ष होगी। पदों के लिए आकर्षक वेतन एवं लाभ पैकेज प्रदान किया जाएगा, जो अन्य मार्केट इन्फ्रास्ट्रक्चर संस्थानों (MIIs) के अनुरूप एवं नियामक द्वारा अनुमोदित होगा।

एग्जीक्यूटिव डायरेक्टर – क्रिटिकल ऑपरेशंस

प्रमुख उत्तरदायित्व

- **प्रौद्योगिकी, सूचना सुरक्षा एवं कोर डिपॉजिटरी संचालन के लिए रणनीतिक नेतृत्व एवं निगरानी प्रदान करना, जिससे स्थिरता, विस्तारशीलता, संचालनात्मक मजबूती तथा सार्वजनिक हित के अनुरूपता सुनिश्चित हो।**
- **SEBI विनियमों एवं उद्योग की सर्वोत्तम प्रथाओं के अनुरूप संपूर्ण मुख्य डिपॉजिटरी संचालन की निगरानी।**
- **आईटी अवसंरचना एवं डिपॉजिटरी प्रणालियों की 24x7 उपलब्धता, सुरक्षा एवं मजबूती सुनिश्चित करना, जिसमें साइबर सुरक्षा, डेटा संरक्षण, आपदा पुनर्प्राप्ति (DR) एवं व्यवसाय निरंतरता शामिल हैं।**
- **आकस्मिक परिस्थितियों में निर्बाध संचालन सुनिश्चित करने हेतु व्यवसाय निरंतरता योजना (BCP) एवं आपदा पुनर्प्राप्ति ढांचे का नेतृत्व।**
- **जोखिम–न्यूनीकरण, सतत सुधार एवं परिचालन उत्कृष्टता को बढ़ावा देना।**
- **नियामकों, सेवाप्रदाताओं, क्लियरिंग कॉरपोरेशनों, स्टॉक एक्सचेंजों, डिपॉजिटरी प्रतिभागियों (DPs), इंश्योरर्स एवं अन्य बाजार सहभागियों के साथ समन्वय।**
- **सुशासन, आंतरिक नियंत्रण, ऑडिट एवं अनुपालन विषयों पर MD & CEO तथा बोर्ड समितियों के साथ निकट सहयोग।**
- **SEBI एवं अन्य वैधानिक प्राधिकरणों के प्रति नियामक रिपोर्टिंग एवं अनुपालन की निगरानी।**
- **उच्च प्रदर्शन करने वाली टीमों का निर्माण एवं मार्गदर्शन, जवाबदेही, नैतिक आचरण एवं संचालनात्मक उत्कृष्टता की संस्कृति को बढ़ावा देना।**
- **समय-संवेदनशील एवं उच्च प्रभाव वाले परिदृश्यों में तथ्य-आधारित निर्णय क्षमता का प्रदर्शन।**

पात्रता एवं अनुभव

- **शैक्षणिक योग्यता:** इंजीनियरिंग/प्रौद्योगिकी में स्नातकोत्तर डिग्री या किसी प्रतिष्ठित संस्थान से व्यावसायिक डिग्री। साइबर सुरक्षा, आईटी गवर्नेंस, सूचना सुरक्षा या प्रौद्योगिकी जोखिम प्रबंधन में प्रमाणन अतिरिक्त लाभ होगा।
- **अनुभव:** न्यूनतम 20 वर्षों का प्रासंगिक अनुभव, जिसमें से कम-से-कम 10 वर्ष विनियमित वित्तीय सेवाओं या पूंजी बाजार संस्थानों (जैसे स्टॉक एक्सचेंज, क्लियरिंग कॉरपोरेशन या डिपॉजिटरी) में वरिष्ठ नेतृत्व भूमिकाओं में हो।
- **क्षमताएं:** मजबूत रणनीतिक दृष्टि, डिजिटल नेतृत्व, उत्कृष्ट संचार कौशल एवं उच्चतम नैतिक मानक।

आवेदन भेजें: विषय पंक्ति: Application for Executive Director – Critical Operations

EDV1@cdslindia.com

एग्जीक्यूटिव डायरेक्टर – रेगुलेटरी, कंप्लायंस, रिस्क मैनेजमेंट एंड इन्वेस्टर ग्रीवन्स

प्रमुख उत्तरदायित्व

- **नियामक अनुपालन, विधिक एवं सचिवीय कार्यों, उद्यम जोखिम प्रबंधन तथा निवेशक शिकायत निवारण के लिए रणनीतिक नेतृत्व एवं निगरानी, जिससे मजबूत सुशासन एवं निवेशक संरक्षण सुनिश्चित हो।**
- **SEBI विनियमों, MII फ्रेमवर्क एवं अन्य वैधानिक आवश्यकताओं की समयबद्ध व्याख्या एवं क्रियान्वयन।**
- **परिचालन, नियामक, साइबर एवं उभरते जोखिमों को कवर करते हुए व्यापक उद्यम जोखिम प्रबंधन (ERM) ढांचे का निर्माण एवं कार्यान्वयन तथा गवर्निंग बोर्ड एवं ऑडिट समिति के समक्ष नियमित रिपोर्टिंग।**
- **निवेशक शिकायतों का प्रणाली एवं समयबद्ध निवारण, मूल कारण विश्लेषण एवं निवारक उपायों सहित।**
- **अनुपालन, जोखिम प्रबंधन, निवेशक संरक्षण एवं व्हिसलब्लोअर तंत्र से संबंधित नीतियों एवं ढांचों का निर्माण एवं परिवर्धन।**
- **नियामकों, सेवाप्रदाताओं, क्लियरिंग कॉरपोरेशनों, स्टॉक एक्सचेंजों, DPs, इंश्योरर्स एवं बाजार सहभागियों के साथ समन्वय।**
- **सुशासन, आंतरिक नियंत्रण, ऑडिट एवं अनुपालन समीक्षाओं पर MD & CEO एवं बोर्ड समितियों के साथ निकट सहयोग।**
- **SEBI एवं अन्य वैधानिक प्राधिकरणों के साथ नियामक रिपोर्टिंग एवं संवाद का नेतृत्व।**
- **अनुपालन, पारदर्शिता, जवाबदेही एवं नैतिक आचरण की संस्कृति को प्रोत्साहित करने हेतु टीमों का निर्माण एवं मार्गदर्शन।**

पात्रता एवं अनुभव

- **शैक्षणिक योग्यता:** वित्त, अर्थशास्त्र, विधि या संबंधित विषयों में स्नातकोत्तर डिग्री, या CA/CS/CMA अथवा समकक्ष व्यावसायिक योग्यता। गवर्नेंस, रिस्क एवं कम्प्लायंस (GRC) में प्रमाणन अतिरिक्त लाभ होगा।
- **अनुभव:** न्यूनतम 20 वर्षों का प्रासंगिक अनुभव, जिसमें से कम-से-कम 10 वर्ष विनियमित वित्तीय सेवाओं या पूंजी बाजार संस्थानों में अनुपालन, जोखिम प्रबंधन, विधिक या नियामक भूमिकाओं में वरिष्ठ नेतृत्व स्तर पर हो।
- **क्षमताएं:** मजबूत सुशासन दृष्टिकोण, रणनीतिक सोच, उत्कृष्ट संचार कौशल, हितधारक प्रबंधन क्षमता एवं उच्चतम नैतिक मानक।

आवेदन भेजें: विषय पंक्ति: Application for Executive Director – Regulatory, Compliance, Risk Management & Investor Grievance

EDV2@cdslindia.com

आयु एवं राष्ट्रीयता

- 1 जनवरी 2026 को उम्मीदवार की आयु 60 वर्ष से कम होनी चाहिए
- केवल भारतीय नागरिक (भारतीय पासपोर्ट धारक) आवेदन के पात्र हैं

- आवेदकों को SEBI के नियमों, कंपनी अधिनियम, 2013 एवं समय-समय पर संशोधित अन्य प्रासंगिक कानूनों के अंतर्गत निर्धारित पात्रता शर्तों का पालन करना अनिवार्य होगा तथा आवश्यकता पड़ने पर संबंधित सक्षम प्राधिकरणों से आवश्यक अनुमति या अनापत्ति प्रमाण पत्र (NOC) प्राप्त करना होगा।

आवेदन प्रक्रिया

- सभी आवेदनों को पूर्ण गोपनीयता के साथ संभाला जाएगा।
- इच्छुक उम्मीदवार अपना विस्तृत बायोडाटा (CV) एवं कवर लेटर भेजें, जिसमें आवेदन किए गए पद का स्पष्ट उल्लेख हो।
- आवेदन प्राप्त करने की अंतिम तिथि: 15 फरवरी 2026

CCI NG 3.7 Product: NBTDelhiBS PubDate: 15-01-2026 Zone: Gurgaon Edition: 1 Page: NBTGRP18 User: cci Time: 01-14-2026 22:05 Color:

चोटिल होने से पहले मुझे पता नहीं था कि स्प्लीन हमारे शरीर का एक महत्वपूर्ण हिस्सा है। जब मुझे हॉस्पिटल में एडमिट किया गया, उसके बाद मुझे एहसास हुआ कि यह एक गंभीर चोट थी। उस दिन मुझे 'स्प्लीन' शब्द के बारे में भी पता चला। *- श्रेयस अय्यर, भारतीय क्रिकेटर*

191

रन बनाए थे श्रीलंका के हसिता बोयागोडा ने केन्या के खिलाफ साल 2018 में खेले गए अंडर-19 वर्ल्ड कप में। यह टूर्नामेंट में किसी प्लेयर द्वारा खेली गई सबसे बड़ी इनिंग्स का रेकॉर्ड है

स्पोर्ट्स QUIZ

इस पेज पर छपी खबरों में ही इन सवालों का जवाब है।

1. भारत ने अंडर-19 वर्ल्ड कप का खिताब कितनी बार जीता है?
   A) 6 B) 5 C) 8 D) 9
2. पीवी सिंधु को इंडिया ओपन 2026 के पहले राउंड में किस देश की प्लेयर ने हराया?
   A) वियतनाम B) इंडोनेशिया C) जापान D) चीन

कल के जवाब
1. C) 8 2. A) विदर्भ

लकी WINNER

1. सुशील गोयल, पटपड़गंज, दिल्ली
2. नवनीत गुप्ता, गाजियाबाद, यूपी
3. बृज मोहन, फरीदाबाद, हरियाणा

आप अपने जवाब हमें **9319282367** पर अपने नाम, तस्वीर और शहर/गांव के नाम के साथ वॉट्सऐप करें। एक 'लकी विनर' का नाम और तस्वीर हम कल के अंक में छापेंगे। दो अन्य विजेताओं के नाम भी प्रकाशित होंगे।

फटाफट खबरें

मारिन टीम से जुड़े

■ **नई दिल्ली:** डच कोच शोर्ड मारिन औपचारिक रूप से एक बार फिर भारतीय महिला हॉकी टीम के हेड कोच के रूप में जुड़ गए हैं। 2017 से 2021 तक उनका कार्यकाल सफल रहा था, जिसमें ओलिंपिक्स 2020 में टीम ने ऐतिहासिक चौथा स्थान हासिल किया। हॉकी इंडिया ने उनके स्वागत की तस्वीर साझा की।

PWL आगाज आज से

■ **नोएडा:** प्रो रेसलिंग लीग (PWL) के मौजूदा सीजन का आगाज उत्तर प्रदेश डोमिनेटर्स और पंजाब रॉयल्स के मैच से होगा। सबकी ज्यादा निगाहें दो बार की अंडर-20 वर्ल्ड चैंपियन अंतिम पंघाल पर रहेंगी, जो 53 किग्रा में मीनाक्षी से भिड़ेंगी। मुकाबले तीन-तीन मिनट के दो दौर में होंगे।

पहला लेग जीता सिटी

■ **लंदन:** नए खिलाड़ी एंटोनी सेमेन्यो के गोल से मैनचेस्टर सिटी ने न्यूकैसल को इंग्लिश लीग कप फुटबॉल टूर्नामेंट के सेमीफाइनल के पहले लेग में 2-0 से हरा दिया। सेमीफाइनल का दूसरा लेग 5 फरवरी को खेला जाएगा।

क्वॉर्टर में ऐटलेटिको

■ **मैड्रिड:** एंटोनी ग्रीजमैन के शानदार फ्री-किक गोल से ऐटलेटिको मैड्रिड ने डेपोर्टिवो ला कोरुना को 1-0 से हराकर कोपा डेल रे फुटबॉल टूर्नामेंट के क्वॉर्टर फाइनल में प्रवेश किया।

सेंथिल-टंडन विजयी

■ **डेट्रॉयट:** भारतीय स्क्वैश खिलाड़ियों वेलवन सेंथिलकुमार और रामित टंडन ने डीआर 21 मोटर सिटी ओपन में जीत के साथ नए सीजन की शुरुआत की। सेंथिलकुमार ने सैमुअल वाइल्ड को सीधे गेम में हराया।

दूसरे वनडे में मेहमान टीम ने भारत को सात विकेट से शिकस्त देकर तोड़ा हार का सिलसिला

मिचेल ने सीरीज़ बराबर कराई

■ **एजेंसियां, राजकोट:** न्यूजीलैंड ने डेरिल मिचेल की शानदार नाबाद शतकीय पारी और अपने स्पिनर्स की अनुशासित बोलिंग की बदौलत भारत के खिलाफ वनडे सीरीज का दूसरा मैच सात विकेट से जीत लिया है। इसके साथ ही मेहमान टीम ने तीन मैचों की सीरीज में 1-1 की बराबरी हासिल कर ली है। भारत से मिले 285 रन के टारगेट को कीवी टीम ने 15 बॉल बाकी रहते हासिल कर लिया। यह भारत में भारत के खिलाफ न्यूजीलैंड का सबसे बड़ा रन चेज है। उसने भारत के खिलाफ लगातार आठ मैच गंवाने के बाद पहली जीत हासिल की।

यंग का मिला साथ: न्यूजीलैंड की शुरुआत काफी खराब रही। उसने पावरप्ले में केवल 34 रन बनाए। यह 2023 वर्ल्ड कप के बाद न्यूजीलैंड का पावरप्ले में चौथा सबसे कम स्कोर है। मिचेल को इसके बाद विल यंग (87 रन, 98 बॉल, 7 फोर) का अच्छा साथ मिला। दोनों ने तीसरे विकेट के लिए 152 बॉल में 162 रन की साझेदारी निभाई। इसमें यंग ने 67 बॉल पर 70 रन जोड़े जबकि मिचेल ने 85 बॉल में 88 रन का योगदान दिया। भारत के खिलाफ मिचेल की लाजवाब लय जारी रही। उन्होंने टीम इंडिया के विरुद्ध वनडे में 10वीं इनिंग्स में अपनी तीसरी सेंचुरी लगाई। उन्होंने भारतीय टीम के खिलाफ 67.11 औसत से कुल 604 रन बनाए हैं।

वाइट बॉल चैलेंज

केएल ने खेली शतकीय पारी: इससे पहले केएल राहुल ने कठिन पिच पर नाबाद शतक लगाते हुए भारत को सात विकेट पर 284 रन तक पहुंचाया। राहुल ने 92 बॉल में 11 फोर और एक सिक्स की मदद से 112* रन की पारी खेली। उन्होंने सिक्स लगाकर अपना शतक पूरा किया। मेहमान टीम के बोलर्स ने अनुशासित प्रदर्शन करते हुए 24वें ओवर में भारत के चार विकेट 118 रन पर निकाल दिए थे, जबकि एक समय स्कोर एक विकेट पर 99 रन था। पिच में रफ्तार नहीं थी और कभी कभी गेंद नीची रह रही थी। कप्तान शुभमान गिल ने 53 गेंद में 56 रन बनाए जो सीरीज में उनका लगातार दूसरा अर्धशतक है। न्यूजीलैंड के बोलर्स ने अच्छी शुरुआत करते हुए काफी कसी हुई बोलिंग की। रोहित शर्मा (24) को खाता खोलने में 11 गेंदें तक इंतजार करना पड़ा। रोहित ने कवर्स में एक शानदार ड्राइव लगाया, लेकिन एक बार फिर बड़ा शॉट खेलने के प्रयास में विकेट गंवा बैठे।

विराट, श्रेयस नहीं चले: ओपनर गिल और उसके बाद श्रेयस अय्यर (8 रन) खराब शॉट खेलकर आउट हुए। गिल ने धीमी शुरुआत के बाद पैर जमाए और अपनी पारी में नौ फोर तथा फाइन लेग पर एक सिक्स जड़ा। वह हालांकि काइल जेमीसन की शॉर्ट गेंद पर चकमा खा गए और मिडविकेट पर डेरिल मिचेल को आसान कैच दे बैठे। श्रेयस ने क्लार्क की गेंद पर मिड ऑफ में माइकल ब्रेसवेल को कैच थमाया। शानदार लय में चल रहे दिग्गज विराट कोहली के आउट होने पर निरंजन शाह स्टेडियम में सन्नाटा पसर गया। विराट ने पहली गेंद पर चौका लगाया, लेकिन 23 के स्कोर पर क्लार्क की गेंद पर बोल्ड हो गए। स्थानीय सितारे रविंद्र जाडेजा ने 27 रन बनाए।

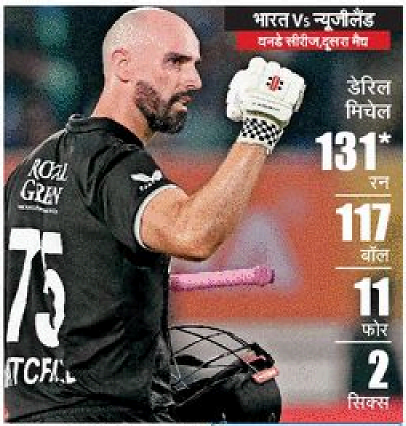

कमाल केएल का

NBT Lens खबरों के अंदर की बात

केएल राहुल ने वनडे फॉर्मेट में साल 2025 से अब तक 41 से 50 ओवर्स के बीच सर्वाधिक रन बनाने वाले बैटर (आईसीसी के फुल मेंबर टीम्स के) बन गए हैं। केएल ने इस दौरान 140.09 स्ट्राइक रेट के साथ 283 रन बनाए हैं। केएल ने वनडे फॉर्मेट में न्यूजीलैंड के खिलाफ 10 इनिंग्स खेली है, जिसमें 93.8 ऐवरेज और 111.13 स्ट्राइक रेट के साथ 469 रन बनाए हैं। इसमें दो सेंचुरी और एक फिफ्टी शामिल हैं। राहुल राजकोट में ODI सेंचुरी लगाने वाले पहले भारतीय भी बने। राहुल ने छह डॉट्स के साथ धीमी शुरुआत की। उन्होंने अपनी पारी के 87वें बॉल पर सिक्स लगाकर ODI करियर का आठवां शतक पूरा किया।

7 लिस्ट-ए इनिंग्स के बाद विराट कोहली बिना फिफ्टी बनाए आउट हुए। इस दौरान उन्होंने तीन शतकीय पारियां भी खेली हैं

8 वां शतक बनाया वनडे इंटरनैशनल में न्यूजीलैंड के बैटर डेरिल मिचेल ने

93.8 ऐवरेज से केएल राहुल ने न्यूजीलैंड के खिलाफ वनडे में रन बनाए हैं। उनका ऐवरेज न्यूजीलैंड के खिलाफ वनडे में 10+ मैच और 400+ रन बनाने वाले बैटर्स के बीच सर्वाधिक है

1773 रन हो गए विराट कोहली के वनडे इंटरनैशनल में न्यूजीलैंड के खिलाफ। वह न्यूजीलैंड के खिलाफ सचिन तेंडुलकर (1750 रन) को पीछे छोड़ सर्वाधिक रन बनाने वाले बैटर बन गए

स्कोरकार्ड

भारत: रोहित शर्मा कॉ यंग बो क्लार्क 24, शुभमान गिल कॉ मिचेल बो जेमीसन 56, विराट कोहली बो क्लार्क 23, श्रेयस अय्यर कॉ ब्रेसवेल बो क्लार्क 8, केएल राहुल नॉट आउट 112, रविंद्र जाडेजा कॉ ऐड बो ब्रेसवेल 27, नितीश कुमार रेड्डी कॉ फिलिप्स बो फोक्स 20, हर्षित राणा कॉ ब्रेसवेल बो लेनोक्स 2, मोहम्मद सिराज नॉट आउट 2 **एक्स्ट्राज:** 10 **टोटल:** 50 ओवर्स में सात विकेट पर 284 रन **विकेट:** 1-70, 2-99, 3-115, 4-118, 5-191, 6-248, 7-256 **बोलिंग:** काइल जेमीसन 10-2-70-1, जैक फोक्स 9-0-67-1, क्रिस्टियन क्लार्क 8-0-56-3, जेडन लेनोक्स 10-0-42-1, माइकल ब्रेसवेल 10-1-34-1, ग्लेन फिलिप्स 3-0-13-0

न्यूजीलैंड: डेवोन कॉन्वे बो हर्षित 16, हेनरी निकोल्स बो प्रसिद्ध 10, विल यंग कॉ नितीश बो कुलदीप 87, डेरिल मिचेल नॉट आउट 131, ग्लेन फिलिप्स नॉट आउट 32 **एक्स्ट्राज:** 10 **टोटल:** 47.3 ओवर्स में तीन विकेट पर 286 रन **विकेट:** 1-22, 2-46, 2-208 **बोलिंग:** मोहम्मद सिराज 9-0-41-0, हर्षित राणा 9.3-1-52-1, प्रसिद्ध कृष्णा 9-0-49-1, नितीश कुमार रेड्डी 2-0-13-0, रविंद्र जाडेजा 8-0-44-0, कुलदीप यादव -10-82-1

श्रीकांत, प्रणॉय जीते लेकिन सिंधु पहले राउंड में ही हारीं

■ **NBT रिपोर्ट, नई दिल्ली:** स्थानीय दर्शक बुधवार को उस वक्त मायूस हो गए, जब स्टार शटलर पीवी सिंधु इंडिया ओपन बैडमिंटन टूर्नामेंट के पहले राउंड में ही हारकर बाहर हो गईं। साल 2017 की विमिंस सिंगल्स चैंपियन सिंधु को एक घंटा और आठ मिनट चले मुकाबले में वियतनाम की खिलाड़ी थुई लिन एनगुएन के खिलाफ 22-20, 12-21, 15-21 से शिकस्त झेलनी पड़ी। हालांकि, भारत के लिहाज से अच्छी बात रही कि किदांबी श्रीकांत, एचएस प्रणॉय और मालविका बनसोड सिंगल्स के दूसरे राउंड में पहुंचने में सफल रहे। इंडिया ओपन 2015 के चैंपियन श्रीकांत ने भारत के ही थारुन मानेपल्ली को 15-21, 21-6, 21-19 से हराकर बाहर का रास्ता दिखाया। प्रणॉय ने हॉन्ग कॉन्ग के ली चेयुक यिउ को 22-20, 21-18 से हराया। पिछले सीजन के दूसरे हाफ में चोटों से परेशान रही मालविका ने विमिंस सिंगल्स में चीनी ताइपे की पाइ यु पो को 21-18, 21-19 से हराया।

इंडिया ओपन बैडमिंटन 2026

डबल्स में खराब रहा दिन: डबल्स मुकाबलों में भारत के लिए बुधवार को दिन काफी खराब रहा। वॉकओवर हासिल करने वाले सात्विकसाईराज रंकीरेड्डी और चिराग शेट्टी के अलावा सभी भारतीय जोड़ियां हार गईं। मिक्स्ड डबल्स में ध्रुव कपिला और तनीषा क्रास्टो की जोड़ी को पक्कापोन तीरारात्सकुल और सापसिरी तेइरातानाचाई की थाईलैंड की जोड़ी के खिलाफ 15-21, 14-21 से हार झेलनी पड़ी। विमिंस डबल्स में श्वेतपर्णा पंडा और रुतपर्णा पंडा को नमी मात्सुयामा और चिहारु शिदा की जोड़ी ने 21-8, 21-18 से हराया, जबकि गायत्री गोपीचंद और मनसा रावत की जोड़ी बेक हा ना और ली सो ही की कोरिया की जोड़ी के खिलाफ 5-21, 8-21 की हार के साथ टूर्नामेंट से बाहर हो गई।

प्रदूषण से हटे एंटोनसन: दुनिया के दूसरे नंबर के खिलाड़ी डेनमार्क के एंडर्स एंटोनसन ने बुधवार को बताया कि दिल्ली में बहुत अधिक प्रदूषण के कारण उन्होंने लगातार तीसरे साल इंडिया ओपन में हिस्सा नहीं लेने का फैसला किया। उन्होंने इंस्टाग्राम पर लिखा, 'इस समय दिल्ली में बहुत अधिक प्रदूषण है। मुझे नहीं लगता कि यह बैडमिंटन टूर्नामेंट की मेजबानी करने के लिए सही जगह है। उम्मीद है कि जब दिल्ली में वर्ल्ड चैंपियनशिप होगी, तो हालात बेहतर होंगे।' एंटोनसन ने ड्रॉ निकाले जाने से पहले ही प्रतियोगिता से नाम वापस ले लिया था, लेकिन उन्होंने बताया कि हटने के कारण वर्ल्ड बैडमिंटन फेडरेशन ने उन पर पांच हजार अमेरिकी डॉलर का जुर्माना लगाया है।

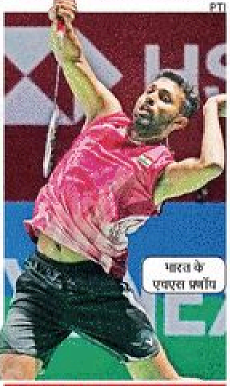

भारत के एचएस प्रणॉय

किदांबी बोले, डेनमार्क में भी मेरे साथ समस्या हुई थी

भारतीय दिग्गज किदांबी श्रीकांत ने कहा कि उन्हें इंडिया ओपन की मेजबानी कर रहे इंदिरा गांधी इंडोर स्टेडियम में खेलने की स्थितियों में कुछ भी गलत नहीं लगा। डेनमार्क की मिया ब्लिचफेल्ट ने मंगलवार को स्टेडियम परिसर की सुविधाओं और आसपास के माहौल की आलोचना करते हुए उन्हें गंदा और स्वास्थ्य के लिए खराब बताया था। श्रीकांत से जब मिया के इस बयान पर पूछा गया, तो उन्होंने कहा, 'हर देश की अपनी परिस्थितियां होती हैं। साल 2016 या 2017 में मुझे डेनमार्क में अपने मैच के बीच में लगभग एक घंटे तक इंतजार करना पड़ा था क्योंकि बत्ती गुल हो गई थी।' श्रीकांत ने प्रणॉय से जुड़े एक मामले का भी जिक्र किया। उन्होंने कहा, 'एक बार प्रणॉय मुझे बता रहे थे कि उन्हें अपना मैच अगले दिन खेलना पड़ा। उन्होंने पहले दिन एक गेम खेला और फिर अगले दिन दूसरा गेम। कोई जानबूझकर ऐसा नहीं करता। हर देश इसे बहुत अच्छे से करना चाहता है। इंडिया ओपन में परिस्थितियां ठीक हैं। मैंने कोई बुरी चीज होते हुए नहीं देखी।'

चार साल बाद फिर से टॉप पर पहुंचे विराट

■ **एजेंसियां, मुंबई:** विराट कोहली ने वडोदरा में न्यूजीलैंड के खिलाफ तीन मैचों की सीरीज के पहले मैच में शानदार अर्धशतक बनाने के बाद इंटरनैशनल क्रिकेट काउंसिल (ICC) की वनडे बल्लेबाजी रैंकिंग्स में रोहित शर्मा को पीछे छोड़कर फिर से टॉप पोजिशन हासिल कर लिया है। यह सैंतीस वर्षीय बल्लेबाज जुलाई 2021 के बाद पहली बार नंबर एक रैंकिंग्स पर पहुंचा है। पहले वनडे में सस्ते में आउट होने के कारण पूर्व कप्तान रोहित तीसरे स्थान पर खिसक गए हैं। कोहली ने अक्टूबर 2013 में पहली बार टॉप पोजिशन हासिल की थी।

क्रिकेट कनेक्ट

वनडे के नंबर-1 बैटर विराट कोहली

ऑस्ट्रेलिया का पाक दौरा: पाकिस्तान क्रिकेट बोर्ड ने बुधवार को बताया कि टी20 वर्ल्ड कप से पहले ऑस्ट्रेलिया लाहौर में तीन टी20 इंटरनैशनल मैच खेलेगा। पाकिस्तान और ऑस्ट्रेलिया वर्ल्ड कप से पहले 29 और 31 जनवरी तथा 1 फरवरी को लाहौर के गद्दाफी स्टेडियम में डे/नाइट टी20 मैच खेलेंगे।

भारत का लक्ष्य होगा छठा खिताब

युवा टीम इंडिया का सामना आज पहले मैच में अमेरिका से

■ **एजेंसियां, बुलावायो (जिंबाब्वे):** कई उभरते सितारों से सजी भारतीय टीम अंडर-19 वर्ल्ड कप में गुरुवार को अमेरिका के खिलाफ अपने अभियान की शुरुआत करेगी। पांच बार की चैंपियन भारत की नजर इस बार छठा खिताब जीतने पर है। ऐसे में भारत अपेक्षाकृत कमजोर मानी जा रही अमेरिकी टीम के खिलाफ जोरदार जीत के साथ शुरुआत करना चाहेगा।

अंडर-19 वर्ल्ड कप 2026

अभी तक अच्छा रेकॉर्ड: भारतीय टीम का हालिया रेकॉर्ड मजबूत रहा है। पिछले 16 मैचों में 13 जीत दर्ज करने वाली टीम ने इंग्लैंड, ऑस्ट्रेलिया और साउथ अफ्रीका में सीरीज जीतकर विदेशी हालात में भी अपनी क्षमता साबित की है। बल्लेबाजी की जिम्मेदारी कप्तान आयुष म्हात्रे, उपकप्तान विहान मल्होत्रा, वैभव सूर्यवंशी और आरोन जॉर्ज के कंधों पर होगी।

भारतीय कप्तान आयुष म्हात्रे

संभावित प्लेइंग XI

भारत: वैभव सूर्यवंशी, आयुष म्हात्रे (कप्तान), आरोन जॉर्ज, विहान मल्होत्रा, वेदांत त्रिवेदी, अभिज्ञान कुंडू (विकेटकीपर), कनिष्क चौहान, खिलन पटेल, हेनिल पटेल, दीपेश देवेंद्रन, किशन सिंह

अमेरिका: उत्कर्ष श्रीवास्तव (कप्तान), अमरिंदर गिल, साहिल गर्ग, ऋषभ शिम्पी, अदनित झाम्ब, अदित कप्पा, अमोघ आरेपल्ली (विकेटकीपर), अर्जुन कृष्णा, रयान ताज, साहिर भाटिया, शिव शानी।

टेलिकास्ट: दोपहर 1 बजे से जियोहॉटस्टार और स्टार स्पोर्ट्स नेटवर्क पर

यूपी के सामने आज होगी 'हरमन सेना' की चुनौती

■ **NBT रिपोर्ट, नई दिल्ली:** शानदार लय में चल रही मुंबई इंडियंस के विजयी रथ के सामने आज यूपी वॉरियर्स की चुनौती होगी। मुंबई कप्तान हरमनप्रीत कौर के नेतृत्व में उम्दा खेल का प्रदर्शन कर रही है। मंगलवार को गुजरात जायंट्स के खिलाफ हुए मैच में 'हरमन सेना' 193 रन के लक्ष्य का सफलतापूर्वक पीछा किया था, जो मुंबई का WPL इतिहास में सबसे बड़ा चेज है। हरमन को 43 बॉल में 71* रन की पारी खेलने के लिए 'प्लेयर ऑफ द मैच' चुना गया था।

विमिंस प्रीमियर लीग 2026

दूसरी ओर, यूपी अपने शुरुआती दो मैच में बोलिंग और बैटिंग दोनों में संघर्ष करती दिखी है। पहले मैच में 207 रन का पीछा करते हुए वॉरियर्स को 10 रन से हार का सामना करना पड़ा था।

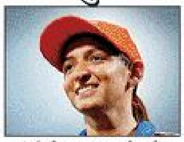

मुंबई की कप्तान हरमनप्रीत कौर

टेलिकास्ट: शाम 7:30 बजे से स्टार स्पोर्ट्स नेटवर्क व जियोहॉटस्टार पर

कलिंगा लांसर्स ने लगा दिया जीत का 'चौका'

■ **NBT रिपोर्ट, नई दिल्ली:** अलेक्जेंडर हेंड्रिक्स के एकमात्र गोल से वेदांता कलिंगा लांसर्स ने हॉकी इंडिया लीग (HIL) में बुधवार को हैदराबाद तूफांस को हरा दिया। यह मौजूदा टूर्नामेंट में लांसर्स की चौथे मुकाबले में लगातार चौथी जीत है। शुरुआती दो क्वॉर्टर गोलरहित रहने के बाद तीसरे के 40वें मिनट में हेंड्रिक्स ने पेनल्टी कॉर्नर को गोल में बदलते हुए कलिंगा को विजयी बढ़त दिलाई। एक अन्य मैच में टॉम बून की हैट्रिक समेत कुल चार गोल की बदौलत रांची रॉयल्स ने एसजी पाइपर्स को 5-2 से हराया। रॉयल्स के लिए मनदीप सिंह ने भी एक गोल किया।

हॉकी इंडिया लीग (HIL)

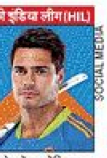

अलेक्जेंडर हेंड्रिक्स

पडिक्कल पर होंगी नज़रें

कर्नाटक Vs विदर्भ
पहला सेमीफाइनल मैच

■ **एजेंसियां, बेंगलुरु:** विजय हजारे ट्रॉफी 2025-26 का पहला सेमीफाइनल आज कर्नाटक और विदर्भ के बीच बेंगलुरु में खेला जाएगा। बेहतरीन फॉर्म में चल रहे कर्नाटक के बल्लेबाज देवदत्त पडिक्कल पर खास तौर पर नजरें टिकी होंगी जो इस मैच में मुख्य अंतर पैदा कर सकते हैं। इस 25 वर्षीय खिलाड़ी ने मौजूदा सीजन में चार शतक लगाए हैं और वह टूर्नामेंट में सर्वाधिक रन बनाने वाले बल्लेबाजों की सूची में टॉप पर पहुंच गए हैं। टीम में कप्तान मयंक अग्रवाल, करुण नायर और अभिनव मनोहर जैसे अनुभवी बल्लेबाज हैं।

कर्नाटक के बैटर देवदत्त पडिक्कल

टेलिकास्ट: दोपहर 1:30 बजे से स्टार स्पोर्ट्स नेटवर्क और जियोहॉटस्टार पर

दूसरी ओर, विदर्भ भी इस सीजन कई अवसरों पर 300 रन का आंकड़ा छूने में सफल रही है। बड़ौदा के खिलाफ ग्रुप चरण में नौ विकेट की उसकी जीत में टीम ने 293 रन का लक्ष्य 50 गेंद शेष रहते ही हासिल कर लिया था।

टॉप लीग्स की राह पर चलेगा AIFF

■ **पीटीआई, नई दिल्ली:** अखिल भारतीय फुटबॉल महासंघ (AIFF) ने अगले 21 वर्षों की अपनी योजना तैयार करते समय स्पेन, जर्मनी और इंग्लैंड की दुनिया की टॉप फुटबॉल लीग्स से उदाहरण लिया है। इसके तहत एक ताकतवर संचालन समिति और एक प्रबंधन समिति की स्थापना की जाएगी। इंडियन सुपर लीग (ISL) और आई-लीग के लिए नई प्रशासनिक संरचना के तहत AIFF ने दोनों लीग के नियामक और संचालन से जुड़े कामकाज की निगरानी के लिए संचालन समिति और प्रबंधन समिति बनाई है।

21 वर्षीय योजना बनी

मेंस में अल्काराज और विमिंस में सबालेंका को दी गई टॉप सीड

■ **एजेंसियां, मेलबर्न:** दुनिया के नंबर एक खिलाड़ी कार्लोस अल्काराज और आरिना सबालेंका को संडे से शुरू होने वाले ऑस्ट्रेलियन ओपन टेनिस टूर्नामेंट में क्रमश: पुरुष और महिला वर्ग में शीर्ष वरीयता दी गई है। वर्ष के पहले ग्रैंडस्लैम के ड्रॉ गुरुवार को निकाले जाएंगे जिसमें एक दिन पहले पुरुष और महिला वर्ग में 32 वरीय खिलाड़ियों की घोषणा की गई। पुरुष वर्ग में मौजूदा चैंपियन यानिक सिनर को दूसरी वरीयता मिली है, जबकि अलेक्जेंडर ज्वेरेव को तीसरी और 10 बार के चैंपियन नोवाक जोकोविच को चौथी वरीयता दी गई है। महिला वर्ग में सबालेंका, इगा स्वियातेक और कोको गॉफ शीर्ष तीन वरीयता प्राप्त खिलाड़ी हैं।

टेनिस राउंड अप

कार्लोस अल्काराज

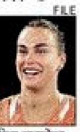

आरिना सबालेंका

शेल्टन आगे बढ़े: अमेरिका के बेन शेल्टन ने ऑकलैंड ओपन एटीपी टूर प्रतियोगिता में सीधे सेटों में जीत दर्ज करके वर्ष 2026 में अपने अभियान की शानदार शुरुआत की।

12 राशियां और आपका दिन

ARIES 21 Mar - 19 Apr: आज कार्यक्षेत्र में आपके पक्ष में कुछ परिवर्तन हो सकते हैं, जिससे उत्साहित होकर आपके कुछ साथियों का मूड कुछ खराब हो सकता है। हालांकि आप अपने व्यवहार से सभी को खुश करने में कामयाब रहेंगे। रात्रि में पत्नी का स्वास्थ्य खराब होने के कारण कुछ परेशानी का सामना करना पड़ सकता है।

TAURUS 20 Apr - 19 May: आज का दिन आपका परिजनों के साथ सुखद बीतेगा। भाग्यवश दोपहर तक हर्षवर्धक शुभ समाचार भी मिलेगा। स्वास्थ्य के प्रति सचेत रहने की आवश्यकता है। सायंकाल के समय किसी अतिथि के आगमन का हर्ष हो सकता है। रात्रि में किसी मांगलिक कार्य में सम्मिलित होने से आपका सम्मान बढ़ेगा।

GEMINI 21 May - 21 Jun: मित्र के आशीर्वाद तथा उच्चाधिकारियों की कृपा से किसी बहुमूल्य वस्तु अथवा संपत्ति की प्राप्ति की अभिलाषा आज पूरी होगी। व्यस्तता अधिक रहेगी, व्यर्थ व्यय से बचें। सायंकाल से लेकर रात्रिपर्यंत तक वाहनों के प्रयोग से सावधानी बरतें। प्रिय एवं महान पुरुषों के दर्शन से मनोबल बढ़ेगा।

CANCER 22 Jun - 22 July: राशि स्वामी की उत्तम स्थिति एवं राशि पर गुरुदृष्टि का प्रभाव होकर परिश्रमण अकस्मात बड़ी मात्रा में धन की प्राप्ति करा कर कोष की स्थिति को सुदृढ़ करेगा। व्यावसायिक योजनाओं को गति मिलेगी। राज्य-मान-प्रतिष्ठा की वृद्धि होगी। भावुकता में लिया गया निर्णय परेशानी का कारण बन सकता है। सायंकाल से लेकर देर रात तक देव दर्शन का लाभ लें।

LEO 23 July - 22 Aug: राजनैतिक क्षेत्र में आपको सफलता मिलेगी। संतान के प्रति दायित्व पूर्ति भी होगी। प्रतिस्पर्धा के क्षेत्र में आज आप आगे बढ़ेंगे और रुका हुआ कार्य भी संपन्न होगा। स्वास्थ्य का ध्यान रखें। सायंकाल से लेकर रात्रि का समय प्रियजनों के दर्शन व हास्य-परिहास में व्यतीत होगा। खानपान पर विशेष नियंत्रण रखें।

VIRGO 23 Aug - 22 Sep: आज के दिन बुजुर्गों की सेवा तथा पुण्य कार्यों पर धन व्यय होने से आपका मन प्रसन्न रहेगा। कार्यक्षेत्र में आपके कार्य कौशल की प्रशंसा होगी। आपको नई जिम्मेदारियां भी मिलेंगी। परिस्थितियों के लिए आप सिरदर्द बने रहेंगे। दांपत्य जीवन में सुखद स्थिति रहेगी। समय का आनंद उठाएं।

LIBRA 23 Sep - 22 Oct: आज शिक्षा व प्रतियोगिता के क्षेत्र में विशेष उपलब्धि का योग है। आय के नए स्रोत बनेंगे। कार्यस्थल पर आपको विशेष सम्मान दिलाएगी। भागदौड़ अधिक रहने के कारण मौसम का विपरीत प्रभाव आपके स्वास्थ्य पर पड़ सकता है, सावधान रहें। जीवनसाथी का सहयोग व सान्निध्य पर्याप्त मात्रा में मिलेगा। यात्रा, देशाटन की स्थिति सुखद व लाभप्रद रहेगी।

SCORPIO 23 Oct - 21 Nov: आज आपका आर्थिक पक्ष मजबूत होकर धन, सम्मान और यश की वृद्धि कराएगा। रुका हुआ कार्य पूरा होगा और दिन के पहले हिस्से में प्रियजनों से भेंट होगी। वाणी पर संयम न रखने से विपरीत परिस्थितियों का सामना करना पड़ सकता है। सायंकाल के समय पुराने मित्रों से मुलाकात होगी।

SAGITTARIUS 22 Nov - 21 Dec: आज बहुमूल्य वस्तुओं पर धन का खर्च होगा। सांसारिक सुख-भोग के साधनों में वृद्धि होगी। अधीनस्थ कर्मचारी या किसी संबंधी के कारण तनाव बढ़ सकता है। रुपए, पैसे के लेन-देन में सावधानी बरतें, धन फंस सकता है। दिन में कोर्ट-कचहरी के चक्कर काटने पड़ सकते हैं।

CAPRICORN 22 Dec - 19 Jan: आज व्यावसायिक क्षेत्र में मन के अनुकूल लाभ होने का हर्ष होगा। आर्थिक स्थिति पूर्वापेक्षा अधिक सुदृढ़ होगी। व्यवसाय परिवर्तन की योजना भी बन रही है। सायंकाल में धार्मिक स्थानों की यात्रा का अवसर प्राप्त होगा। वाहन प्रयोग में सावधानी बरतें, वाहन अचानक खराब हो जाने से खर्च बढ़ सकता है।

AQUARIUS 20 Jan - 18 Feb: आज के दिन परिवार में किसी को शारीरिक कष्ट हो सकता है, जिस कारण आपके लिए भागदौड़ व अधिक खर्च की स्थिति आ सकती है। किसी संपत्ति को खरीदने से पहले उसके सभी पहलुओं पर गंभीरता से विचार कर लें। सायंकाल के समय परिजन के स्वास्थ्य में सुधार हो जाएगा।

PISCES 19 Feb - 20 Mar: आज के दिन आपका वैवाहिक जीवन आनंददायक बीतेगा। आज पास व दूर की यात्रा भी हो सकती है। बिजनेस में पड़ोस से काफी खुशी होगी। विद्यार्थियों को मानसिक भार से छुटकारा मिलेगा। सायंकाल के समय घूमने-फिरने के दौरान कोई महत्वपूर्ण जानकारी मिल सकती है। रात्रि का समय परिवार साथ व्यतीत होगा। आपका दिमाग भी रिलैक्स होगा।

जन्मदिन की शुभकामनाएं

यह वर्ष आपकी रजत पाद से प्रवेश हो रहा है। वर्ष के स्वामी शुक्र, मंगल ग्रह बने हैं। जीवन सहिष्णी-धैर्यधारी प्रधान ग्रह वर्षपति शुभ उत्तम स्थिति में जनवरी शेष में अचानक राज्य कृपा कारक हैं। फरवरी महीने में काफी समय से टल रही योजनाएं पूरी होंगी। इस दौरान हो सके तो नए प्रोजेक्ट्स पर भी काम शुरू करें। मार्च महीने में नई खोज, रचनात्मक कार्यों में प्रगति होगी। साथ ही समाज में सम्मान बढ़ेगा, प्रतियोगिता में विजय होगी। अप्रैल महीने की शुरुआत से लेकर मई महीने के अंत तक में न चाहते हुए भी कहीं जाना पड़ेगा। इस दौरान आपको इष्ट मित्रों से भी सहयोग प्राप्त होगा। हो सके तो अपनी कार्य शैली सरलमित रखें। जून माह की शुरुआत से लेकर जुलाई माह के अंत तक में सभी लोग आपके कार्य कौशल की प्रशंसा करेंगे। आपकी तरक्की देख विरोधियों का मनोबल गिरेगा। अगस्त में आपके रहन-सहन का स्तर बढ़ेगा। सितंबर से लेकर अक्टूबर तक शत्रु पराजित होंगे। अधिक सफलता के लिए स्नान उपरांत सूर्य नारायण को अर्घ्य जल प्रदान करें। नवंबर में हनुमान चालीसा का पाठ भी कल्याणकारी सिद्ध होगा। राज समाज में आपकी प्रतिष्ठा बढ़ेगी। साथ ही आपके शत्रु भी हतोत्साहित होंगे। -आचार्य कृष्ण दत्त शर्मा

कल का पंचांग
(शुक्रवार, 16 जनवरी 2026)

राष्ट्रीय मिति पौष 27, शक संवत 1947, माघ कृष्ण, त्रयोदशी, शुक्रवार, विक्रम संवत 2082। सौर माघ मास प्रविष्टे 3, रजब 25, हिजरी 1447 (मुस्लिम) तद अनुसार अंग्रेजी तारीख 16 जनवरी 2026 ई.। सूर्य उत्तरायण, दक्षिण गोल, शिशिर ऋतु। राहुकाल पूर्वाह्न 10 बजकर 30 मिनट से मध्याह्न 12 बजे तक। त्रयोदशी तिथि रात्रि 10 बजकर 21 मिनट तक उपरांत चतुर्दशी तिथि का आरंभ। मूल नक्षत्र अर्धरात्रोत्तर 6 बजकर 14 मिनट तक उपरांत पूर्वाषाढ़ नक्षत्र का आरंभ। ध्रुव योग रात्रि 9 बजकर 26 मिनट तक उपरांत व्याघात योग का आरंभ। गर करण रात्रि 9 बजकर 21 मिनट तक उपरांत विष्टि करण का आरंभ। चंद्रमा सायं 5 बजकर 47 मिनट तक वृश्चिक उपरांत धनु राशि पर संचार करेगा। आज के व्रत त्योहार-मासिक शिवरात्रि, मेरु त्रयोदशी।

सुडोकू

6			5				1	
5	2					8		
		3			9			7
	7		4	2				
		4	3		5	7		
				9	7		8	
9			7			4		
		5					7	3
	4				1			5

TELEVISION

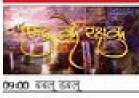

big magic

09:00	बकबू बकबू	14:30	हम पांच
10:00	बद्दूबुदबुदुबक	15:00	अजब देश की गजब कहानी
11:00	रुद्र के रक्षक	16:30	प्यार मोहब्बत हैप्पी लकी
11:30	अलादीन	19:30	रुद्र के रक्षक
12:00	चक्रधारी अजेय कृष्ण	21:00	धीरा
13:30	भ से भाई		

फटाफट खबरें

राज्यसभा की इच्छा नहीं: दिग्विजय सिंह

■ भाषा, भोपाल: कांग्रेस के सीनियर नेता दिग्विजय सिंह ने कहा कि वह राज्यसभा के अपने मौजूदा कार्यकाल की समाप्ति के बाद तीसरी बार उच्च सदन का सदस्य बनने के इच्छुक नहीं है। सिंह से इस बार राज्यसभा में अनुसूचित जाति वर्ग को प्रतिनिधित्व सुनिश्चित करने की मांग की गई थी। अप्रैल में मध्यप्रदेश से राज्यसभा के लिए दो सीटें खाली होंगी।

'मान की यात्रा पर केंद्र का इनकार'

■ भाषा, चंडीगढ़: पंजाब में आम आदमी पार्टी (AAP) ने बुधवार को कहा कि केंद्र ने सीएम भगवंत मान और उद्योग मंत्री संजीव अरोड़ा को निवेश आकर्षित करने के उद्देश्य से फरवरी में ब्रिटेन और इस्राइल की यात्रा के लिए राजनीतिक मंजूरी देने से इनकार कर दिया है। कहा, पहले भी केंद्र द्वारा मान को इस तरह की अनुमति देने से इनकार किया गया है।

झारखंड BJP के नए अध्यक्ष आदित्य

■ भाषा, रांची: राज्यसभा सदस्य आदित्य साहू को बुधवार को बीजेपी की झारखंड इकाई का नया अध्यक्ष चुना गया। साहू ने कहा कि पार्टी 'जल, जंगल और जमीन' और आदिवासियों के अधिकारों की रक्षा के लिए संघर्ष करेगी। साहू ने पूर्व सीएम बाबूलाल मरांडी का स्थान लिया है। मरांडी विधानसभा में विपक्ष के नेता भी हैं।

BMC चुनाव आज, उद्धव-राज मिले

PTI

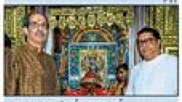

■ भाषा, मुंबई: बृहन्मुंबई महानगरपालिका (BMC) चुनाव गुरुवार को होगा। इससे पहले शिवसेना (UBT) प्रमुख उद्धव ठाकरे और MNS अध्यक्ष राज ठाकरे ने बुधवार को मुंबादेवी मंदिर में पूजा की।

I-PAC पर छापेमारी के दौरान कुछ भी ज़ब्त नहीं किया: ED

■ भाषा, कोलकाता

कलकत्ता हाई कोर्ट ने राजनीतिक परामर्श फर्म 'I-PAC' के निदेशक प्रतीक जैन के ऑफिस और आवास पर प्रवर्तन निदेशालय (ED) की छापेमारी से जुड़ी तृणमूल कांग्रेस (TMC) की याचिका पर बुधवार को सुनवाई की। TMC ने अपने डाटा की सुरक्षा का अनुरोध किया था। अदालत ने कहा कि ED ने बताया है कि उसने पिछले सप्ताह की छापेमारी में कुछ भी जब्त नहीं किया है। कोर्ट ने ईडी की उस याचिका की भी सुनवाई स्थगित कर दी, जिसमें 8 जनवरी की घटनाओं की CBI जांच का अनुरोध किया गया था, जब छापेमारी के दौरान मुख्यमंत्री ममता बनर्जी वहां पहुंच गई थीं।

> पार्टी के डेटा की सुरक्षा से जुड़ी TMC की याचिका पर HC में सुनवाई हुई

हाई कोर्ट ने केंद्रीय एजेंसी की याचिका की सुनवाई इस आधार पर स्थगित कर दी कि ईडी ने सुप्रीम कोर्ट में एक विशेष अनुमति याचिका दायर की है जो इसी आवेदन जैसी है। याचिका का निस्तारण करते हुए कोर्ट ने कहा, ईडी और केंद्र की दलीलों पर गौर करते हुए, याचिका पर विचार करने को कुछ भी नहीं बचा है।

FILE

8 जनवरी को छापेमारी के दौरान अचानक वहां सीएम ममता आ गई थीं।

आज SC सुनेगा मामला

NBT रिपोर्ट, नई दिल्ली: सुप्रीम कोर्ट गुरुवार को ईडी की एक याचिका पर सुनवाई करेगा, जिसमें आरोप लगाया गया है कि पश्चिम बंगाल की मुख्यमंत्री ममता बनर्जी सहित राज्य सरकार ने आई-पैक कार्यालय और इसके निदेशक प्रतीक जैन के परिसर में ईडी की जांच और तलाशी अभियान में बाधा डाली। ईडी ने छापेमारी की कार्रवाई कथित कोयला घोटाले के सिलसिले में की थी। कोर्ट की वाद सूची के अनुसार, जस्टिस प्रशांत कुमार मिश्रा और जस्टिस विपुल पंचोली की पीठ मामले की सुनवाई कर सकती है। पश्चिम बंगाल सरकार ने भी सुप्रीम कोर्ट में एक 'कैविएट' दायर कर अनुरोध किया है कि पिछले सप्ताह आई-पैक के खिलाफ ईडी की छापेमारी के संबंध में उसका पक्ष सुने बिना कोई आदेश पारित न किया जाए। अदालत में वादी द्वारा यह सुनिश्चित करने के लिए 'कैविएट' दायर की जाती है कि उसका पक्ष सुने बिना कोई प्रतिकूल आदेश पारित न किया जाए।

जब छापेमारी के दौरान आ गई थीं ममता

ईडी का आरोप है कि जब प्रतीक जैन के ऑफिस और आवास पर छापेमारी हो रही थी, उसी वक्त वहां पश्चिम बंगाल की सीएम ममता बनर्जी पहुंच गईं। वे परिसर से दस्तावेजों और इलेक्ट्रॉनिक उपकरणों सहित अहम सबूत अपने साथ ले गईं और मामले की जांच में बाधा डाली और हस्तक्षेप किया। हालांकि ममता ने ये दावा किया कि बीजेपी जांच एजेंसी की मदद से उनकी पार्टी का डेटा चोरी कर ले गई।

HC से फैसला ममता के लिए शर्मिंदगी: BJP

पीटीआई, नई दिल्ली: बीजेपी ने बुधवार को कलकत्ता हाई कोर्ट के फैसले को पश्चिम बंगाल की मुख्यमंत्री ममता बनर्जी के लिए बड़ी शर्मिंदगी बताया। बीजेपी ने आरोप लगाया कि तृणमूल का एक निजी कंपनी के साथ भ्रष्ट गठजोड़ जल्द ही उजागर होगा। संवैधानिक संस्थाओं को डराया या प्रभावित नहीं किया जा सकता और हाई कोर्ट के इस फैसले ने यह बात साफ तौर पर साबित कर दी है।

माइनस 40 स्कोर, ज़ीरो परसेंटाइल वालों को भी MD-MS में दाखिला

■ NBT रिपोर्ट, नई दिल्ली

नैशनल बोर्ड ऑफ एग्जामिनेशंस इन मेडिकल साइंसेज (NBEMS) ने नीट पीजी-2025 के लिए क्वालिफाइंग कटऑफ को घटाकर काफी कम कर दिया है। देशभर में मेडिकल की खाली पड़ी 18 हजार सीटों को भरने के लिए यह संशोधन किया गया है। इसके तहत, अब सामान्य वर्ग और ईडब्ल्यूएस उम्मीदवारों के लिए क्वालिफाइंग 50 पर्सेंटाइल को कम कर 7 पर्सेंटाइल कर दिया गया है। इसी तरह एससी, एसटी और ओबीसी उम्मीदवारों के लिए पर्सेंटाइल 40 से घटाकर 0 कर दिया गया है। बेंचमार्क दिव्यांगता वाले जनरल कैटिगरी (PwBD) के लिए 45 से घटाकर 5 पर्सेंटाइल कर दिया गया है।

नीट पीजी-2025 की 2 राउंड काउंसलिंग के बाद सरकारी और निजी मेडिकल कॉलेजों में 18 हजार से ज्यादा पीजी सीटें खाली रह गईं। तीसरे राउंड की काउंसलिंग के लिए कटऑफ में रिजर्व कैटिगरी के उम्मीदवारों के लिए क्वालिफाइंग पर्सेंटाइल को घटाकर जीरो कर दिया है। इस फैसले के बाद 800 में से माइनस 40 अंक लाने वाले उम्मीदवार भी एमडी और एमएस में दाखिला ले सकेंगे। सरकार ने जनवरी में स्वास्थ्य मंत्रालय और एनबीईएमएस से इस विषय पर रिपोर्ट तलब की थी। इसके बाद अब तीसरे राउंड में कट ऑफ घटाने का निर्णय लिया गया है।

FILE

- सामान्य और EWS उम्मीदवारों के लिए अब क्वालिफाइंग 7 पर्सेंटाइल।
- एससी, एसटी और ओबीसी के लिए पर्सेंटाइल 40 से घटाकर 0 किया गया।
- बेंचमार्क दिव्यांगता वाले जनरल कैटिगरी के लिए 45 से घटाकर 5 पर्सेंटाइल किया

डॉक्टरों के संगठनों ने शुरू किया विरोध : डॉक्टरों के संगठनों ने इस फैसले का विरोध शुरू कर दिया है। उनका तर्क है कि यह मेडिकल शिक्षा में अकैडमिक स्टैंडर्ड में चिंताजनक गिरावट को दिखाता है। फोर्डा के महासचिव डॉ. मीत घोनिया का कहना है कि कट-ऑफ शून्य करने का फैसला वर्षों तक कड़ी मेहनत करने वाले काबिल डॉक्टरों के बजाय प्राइवेट मेडिकल कॉलेजों को ज्यादा फायदा पहुंचाएगा। मेडिकल पीजी की सीटें फिर से करोड़ों में बेची जाएंगी।

पूरी तरह से मेरिट खत्म करने से बेहतर है दो बार एग्जाम : रेजिडेंट डॉक्टरों के संगठन फाइमा के संस्थापक डॉ. रोहन कृष्णन कहते हैं कि इससे मिडिल क्लास डॉक्टर हार रहे हैं और करोड़पति एडमिशन पा लेंगे। चूंके में होने वाले एमआरसीपी से की अगर तुलना जाए तो हर साल 20 हजार से अधिक उम्मीदवार यह परीक्षा देते हैं, लेकिन पहले प्रयास में लगभग 40 से 50 प्रतिशत ही सफल हो पाते हैं। यही असली और ईमानदार फिल्टरिंग है, जहां काबिलियत को कसौटी पर कसा जाता है। पूरी तरह से मेरिट खत्म करने से बेहतर दो बार परीक्षाएं बेहतर हैं।

खाली सीटें भरना मकसद, स्टैंडर्ड में गिरावट नहीं : एनबीईएमएस सूत्र

एनबीईएमएस के सूत्रों ने कहा, पर्सेंटाइल में संशोधन हुआ ताकि बड़ी संख्या में खाली रह गई सीटों पर योग्य उम्मीदवारों को प्रवेश मिल सके। इससे भविष्य में स्वास्थ्य सेवाओं के लिए अधिक विशेषज्ञ डॉक्टर उपलब्ध होंगे। बोर्ड ने स्पष्ट किया है कि क्वालिफाइंग पर्सेंटाइल में बदलाव के बावजूद शैक्षणिक मानकों से किसी तरह का समझौता नहीं किया गया है।

महिलाओं पर टिप्पणी कर घिरे DMK नेता

■ भाषा, चेन्नै: उत्तर भारत की महिलाओं पर टिप्पणी के बाद DMK सांसद दयानिधि मारन की आलोचना हुई। तमिलनाडु में भारतीय जनता पार्टी (बीजेपी) ने उत्तर भारत में महिलाओं की स्थिति के बारे में कथित तौर पर विवादित टिप्पणी को लेकर बुधवार को DMK सांसद दयानिधि मारन की आलोचना की।

मारन ने कहा, तमिलनाडु में लड़कियों को पढ़ाई करने के लिए प्रोत्साहित किया जाता है, जबकि उत्तर भारत में लड़कियों से घर पर रहने, रसोईघर में काम करने और बच्चे पैदा करने के लिए कहा जाता है।

डीएमके नेता मारन के बयान की निंदा करते हुए बीजेपी नेता नारायण तिरुपति ने डीएमके पर क्षेत्रीय दरारें पैदा करने का आरोप लगाया।

उत्तरायण पर शाह ने उड़ाई पतंग

PTI

केंद्रीय गृह मंत्री अमित शाह ने बुधवार को उत्तरायण पर अहमदाबाद स्थित श्रीजगन्नाथ मंदिर में पूजा की। इसके साथ थलतेज स्थित गुरुद्वारा गोविंद धाम में मत्था टेका और पतंगोत्सव में भी शामिल हुए।

SC ने पूछा, वोटिंग का हक छीन सकते हैं?

■ NBT रिपोर्ट, नई दिल्ली: राज्यों में वोटर लिस्ट में बदलाव- स्पेशल इंटेंसिव रिविजन (SIR) को चुनौती देने वाली याचिकाओं पर हो रही सुनवाई के दौरान सुप्रीम कोर्ट में कई सवाल उठे। कोर्ट ने पूछा कि क्या केंद्र के किसी व्यक्ति की नागरिकता का फैसला करने तक उसके मताधिकार को छीना जा सकता है? चीफ जस्टिस सूर्यकांत की अगुआई वाली बेंच के सामने चुनाव आयोग ने कहा था कि उसे नागरिकता के संबंध में जांच करने का अधिकार है। कोई संदिग्ध मामला केंद्र के सामने विचाराधीन हो, तब भी वह वोटर लिस्ट से नाम हटाने में सक्षम है। बिहार और पश्चिम बंगाल समेत कई राज्यों ने SIR को चुनौती दी है। गुरुवार को भी सुनवाई होगी। वहीं बंगाल में वोटर लिस्ट से नाम हटाने पर बीजेपी-TMC ने आयोग पर आरोप लगाए हैं।

ग्रोक को लेकर एक्स पर और ऐक्शन कर सकती है सरकार

Alpyu.Singh
@timesofindia.com

■ नई दिल्ली: केंद्रीय आईटी सचिव एस कृष्णन ने ग्रोक संबंधी विवाद पर बड़ा बयान दिया है। एनबीटी से बातचीत में उन्होंने कहा कि सरकार इस दिशा में भी सोच रही है, कि ऐसे कदम उठाए जाएं जिससे ये सुनिश्चित किया जा सके कि वो एक्स यूजर्स जो पैसे देकर अकाउंट चला रहे हैं, वो भी एआई टूल्स का गलत इस्तेमाल ना कर पाएं।

> 'पैसे देकर AI टूल की एक्सेस, इस पर भी ऐक्शन ले सकती है सरकार'

दरअसल बीते दिनों X पर AI टूल के गलत इस्तेमाल के जरिए महिलाओं की अश्लील, डीपफेक और गैर सहमति वाली तस्वीरों वाले कंटेंट का विवाद सामने आया था। जिसके बाद सरकार ने एक्स को नोटिस भेजा, कार्रवाई के तौर पर एक्स ने कई पोस्ट और अकाउंट पर कार्रवाई की थी। इस संबंध में सचिव कृष्णन ने कहा कि एक्स ने अपने जवाब में सरकार से कहा है कि सोशल मीडिया प्लैटफॉर्म के साधारण यानि अनपेड यूजर इसका इस्तेमाल अब नहीं कर पाएंगे। हालांकि इसका सीधा अर्थ ये है कि जो पैसे देकर एक्स अकाउंट चला रहे हैं, उन्हें इस टूल के इस्तेमाल की एक्सेस रहेगी। सरकार को इस पर भी एक्शन लेना होगा। हम सारे पहलुओं को देख रहे हैं।

मकर संक्रांति पर दिखे लालू, तेज प्रताप साथ

PTI

■ भाषा, पटना: राष्ट्रीय जनता दल (RJD) अध्यक्ष लालू प्रसाद बुधवार को अपने बड़े बेटे तेज प्रताप यादव के आवास पर आयोजित मकर संक्रांति के भोज में शामिल हुए। हालांकि, इससे कुछ महीने पहले ही उन्होंने तेज प्रताप को पार्टी से निष्कासित कर दिया था और उनसे सभी व्यक्तिगत संबंध तोड़ लेने की घोषणा की थी। इसके बाद तेज प्रताप ने 'जनशक्ति जनता दल' (जेजेडी) नाम से अपनी नई पार्टी बना ली थी।

THE ECONOMIC TIMES

फटाफट खबरें

15,000 रुपये महंगी हुई चांदी

■ NBT रिपोर्ट, मुंबई: राष्ट्रीय राजधानी में बुधवार को सोने और चांदी की कीमतों ने सारे पुराने रेकॉर्ड तोड़ दिए। अंतरराष्ट्रीय बाजार में आई तेजी के चलते चांदी की कीमत एक दिन में 15,000 रुपये उछलकर 2,86,000 रुपये प्रति किलो के नए शिखर पर पहुंच गई। वहीं, सोना भी 1,500 रुपये महंगा होकर 1,46,500 रुपये प्रति 10 ग्राम के अब तक के सबसे ऊंचे स्तर पर पहुंच गया है।

CGHS लाभार्थियों के लिए आयुष बीमा

■ NBT रिपोर्ट, नई दिल्ली : सेंट्रल गवर्नमेंट हेल्थ स्कीम (CGHS) के लाभार्थियों के लिए वित्त मंत्रालय ने बुधवार को परिपूर्ण मेडिक्लेम आयुष बीमा की शुरुआत की। मंत्रालय ने कहा कि इस बीमा में कैशलेस फैसिलिटी, आधुनिक उपचार की सुविधाएं और अस्पतालों का एक बड़ा नेटवर्क ऑफर किया गया है।

जापानी बैंक SMBC को मंजूरी

■ पीटीआई, मुंबई: भारतीय रिजर्व बैंक (RBI) ने बुधवार को जापान के बैंक Sumitomo Mitsui Banking Corporation (SMBC) को भारत में अपनी एक पूर्ण स्वामित्व वाली सहायक कंपनी बनाने की शुरुआती मंजूरी दे दी है। अभी SMBC बैंक भारत में अपनी ब्रांचों के जरिए बैंकिंग का काम कर रहा है।

भारत में बनेगी मेबैक GLS कार

पीटीआई, पुणे: जर्मनी की कार कंपनी मर्सिडीज-बेंज भारत में अपनी सुपर लग्जरी एसयूवी मेबैक GLS (Maybach) का प्रोडक्शन शुरू करने जा रही है। अमेरिका के बाहर भारत दुनिया का इकलौता देश होगा, जहां इस मॉडल को स्थानीय स्तर पर तैयार किया जाएगा। मर्सिडीज-बेंज इंडिया के एमडी और सीईओ संतोष अय्यर ने बताया कि लोकल लेवल पर तैयार होने की वजह से इसकी कीमत में करीब 42 लाख रुपये की कमी आएगी। इसकी कीमत 3.17 करोड़ रुपये है।

दिसंबर में खाने-पीने की चीज़ों के दाम बढ़ने का असर

8 महीनों के ऊंचे स्तर पर थोक महंगाई दर

■ NBT रिपोर्ट, नई दिल्ली : खाद्य पदार्थों और कारखानों में बनी चीजों के दाम बढ़ने से दिसंबर में थोक महंगाई दर 8 महीनों के ऊंचे स्तर पर पहुंच गई। कॉमर्स एंड इंडस्ट्री मिनिस्ट्री ने बुधवार को बताया कि होलसेल प्राइस इंडेक्स (WPI) पर आधारित होलसेल इंफ्लेशन सालभर पहले के मुकाबले दिसंबर में 0.83% रही। दिसंबर 2024 में यह 2.57% थी।

दिसंबर में थोक महंगाई दर दो महीनों के बाद शून्य से ऊपर आई है। अक्टूबर में यह माइनस 1.02% और नवंबर में माइनस 0.32% थी। मिनिस्ट्री ने कहा, 'दिसंबर में महंगाई का पॉजिटिव रेट मुख्य रूप से मिनरल्स, मशीनरी, टेक्सटाइल्स और कारखानों में बने फूड प्रोडक्ट्स के दाम बढ़ने के चलते रहा।'

केयरएज की मुख्य अर्थशास्त्री रजनी सिन्हा ने कहा, 'कुलमिलाकर होलसेल इंफ्लेशन अभी कंफर्टेबल लेवल पर बनी हुई है। खेती-बाड़ी की अच्छी हालत, अनुकूल बेस इफेक्ट और जलाशयों में अच्छे स्तर को देखते हुए आने वाले दिनों में फूड प्राइसेज का दबाव सीमित रखने में मदद मिलनी चाहिए।'

दिसंबर में खाद्य पदार्थों में महंगाई दर बढ़कर माइनस 0.43% हो गई, जो नवंबर में माइनस 4.16% थी। अनाज, दालों और सब्जियों के थोक भाव नवंबर के मुकाबले बढ़े। कारखानों में बनी चीजों में थोक महंगाई दर 1.82% हो गई, जो नवंबर में 1.33% थी। नॉन-फूड कैटिगरी में महंगाई दर 2.95% रही, जो नवंबर में 2.27% थी। सिन्हा ने कहा, 'पिछले साल बेस कम होने के चलते आने वाले समय में होलसेल इंफ्लेशन कुछ बढ़ सकती है, लेकिन कुलमिलाकर यह नरम ही रहेगी और इस वित्त वर्ष में इसका ऐवरेज 0.4% के आसपास रह सकता है।'

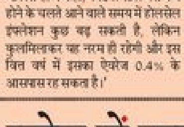

NBT Lens खबरों के अंदर की बात

ईरान पर सतर्कता बरतनी होगी

वैश्विक स्तर पर क्रूड ऑयल मार्केट में ओवरसप्लाई और चीन में जरूरत से ज्यादा उत्पादन के चलते कमोडिटीज के दामों में नरमी बनी हुई है। वेनेजुएला के हालात से ऑयल मार्केट्स पर कोई खास फर्क नहीं पड़ने वाला, लेकिन ईरान से जुड़ी तनाव की स्थिति को देखते हुए सतर्कता बरतनी होगी। इंडस्ट्रियल डिमांड ज्यादा होने से कॉपर और एल्युमीनियम के दाम हाल में बढ़े हैं। इससे आने वाले दिनों में होलसेल इंफ्लेशन पर प्रभाव पड़ सकता है।

सेंसेक्स 245 अंक लुढ़का, आज बाजार बंद

NBT रिपोर्ट, मुंबई: शेयर बाजार में बुधवार को लगातार दूसरे दिन गिरावट देखने को मिली। ग्लोबल टेंशन के साथ IT, कंजम्पशन और कुछ बड़े बैंकिंग शेयरों में बिकवाली की वजह से सेंसेक्स और निफ्टी दोनों लाल निशान पर बंद हुए। महाराष्ट्र में निकाय चुनावों की वजह से गुरुवार को शेयर बाजार बंद रहेगा। सेंसेक्स 244.98 अंक (0.29%) गिरकर 83,382.71 पर बंद हुआ। कारोबार के दौरान एक समय यह 442 अंक तक नीचे चला गया था। वहीं, निफ्टी 66.70 अंक (0.26%) की गिरावट के साथ 25,665.60 पर रहा। आईटी, रियल्टी, ऑटो और FMCG सेक्टर के इंडेक्स में गिरावट दर्ज की गई। वहीं मेटल सेक्टर 2.67 प्रतिशत और PSU बैंक 2.43 प्रतिशत की मजबूती के साथ बंद हुए। स्मॉल और मिडकैप में भी मामूली खरीदारी देखी गई। एक्सचेंज के आंकड़ों के मुताबिक, मंगलवार को FIIs ने करीब 1,500 करोड़ रुपये के शेयर बेचे।

चीन के आगे नहीं चला अमेरिकी टैरिफ का शिकंजा, बढ़ा मुनाफा

■ एपी, हॉन्ग कॉन्ग: अमेरिकी राष्ट्रपति ट्रंप की तरफ से लगाए गए टैरिफ के बावजूद चीन की इकॉनमी ने दुनिया को चौंका दिया है। बुधवार को चीन की ओर से जारी सरकारी आंकड़ों के मुताबिक, साल 2025 में चीन का ट्रेड सरप्लस (व्यापारिक मुनाफा) करीब 1.2 ट्रिलियन डॉलर के रेकॉर्ड स्तर पर पहुंच गया है। हालांकि इस दौरान अमेरिका को होने वाले एक्सपोर्ट में कमी आई, लेकिन चीन ने दूसरे देशों को माल बेचकर उसकी भरपाई कर ली।

चीन के कस्टम विभाग के मुताबिक, पिछले साल के दौरान चीन का कुल एक्सपोर्ट 5.5% बढ़कर 3.77 ट्रिलियन डॉलर रहा। इसकी बड़ी वजह चीनी कार कंपनियों और अन्य मैन्युफैक्चरर्स का दुनिया भर के नए बाजारों में अपनी पकड़ मजबूत करना है। वहीं, इंपोर्ट 2.58 ट्रिलियन डॉलर पर ही टिका रहा। बता दें कि 2024 में यह मुनाफा 992 बिलियन डॉलर के करीब था। दिसंबर के महीने में भी चीन का प्रदर्शन शानदार रहा और एक्सपोर्ट पिछले साल के मुकाबले 6.6% बढ़ा।

नए देशों से नाता जोड़ा

जब से ट्रंप दोबारा सत्ता में आए और चीन के साथ ट्रेड वॉर तेज की, तब से अमेरिका को होने वाले चीन के एक्सपोर्ट में 20% की भारी गिरावट आई है। लेकिन चीन ने इसकी भरपाई दक्षिण अमेरिका, दक्षिण-पूर्व एशिया, अफ्रीका और यूरोप को माल भेजकर कर दी। 2025 में अफ्रीका को होने वाला चीन का एक्सपोर्ट 26% बढ़ा। इसी तरह दक्षिण-पूर्व एशिया में 13%, यूरोपीय यूनियन में 8% की बढ़ोतरी हुई।

AI Image

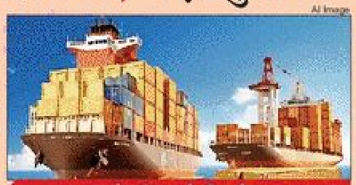

भारत से चीन को निर्यात बढ़ा

साल 2025 में भारत और चीन के बीच होने वाले कारोबार को लेकर नई रिपोर्ट सामने आई है। चीन को होने वाले भारतीय एक्सपोर्ट में पिछले साल के मुकाबले 5.5 बिलियन डॉलर की बढ़ोतरी हुई है। लेकिन इसके साथ ही दोनों देशों के बीच 'ट्रेड डेफिसिट' (व्यापार घाटा) बढ़कर 116.12 बिलियन डॉलर के रेकॉर्ड स्तर पर पहुंच गया है। चीन के कस्टम विभाग की ओर से बुधवार को जारी आंकड़ों के मुताबिक, 2025 में दोनों देशों के बीच कुल द्विपक्षीय व्यापार अब तक के सबसे ऊंचे स्तर 155.62 बिलियन डॉलर पर पहुंच गया है। भारत और चीन के व्यापार में सबसे बड़ी समस्या हमेशा से 'ट्रेड डेफिसिट' रही है। मतलब, भारत चीन को माल बेचता कम है और वहां से खरीदता ज्यादा है।

महाराष्ट्र निर्यात के लिए तैयारी में आगे, यूपी चौथे नंबर पर

■ NBT रिपोर्ट, नई दिल्ली : निर्यात के लिए जरूरी सुविधाओं और प्रदर्शन के मामले में महाराष्ट्र को अव्वल पाया गया है। तमिलनाडु दूसरे, गुजरात तीसरे और यूपी चौथे नंबर पर रहा। यह रैंकिंग नीति आयोग ने की है। आयोग ने बुधवार को एक्सपोर्ट प्रिपेयर्डनेस इंडेक्स (EPI) 2024 जारी किया।

> नीति आयोग ने दी रैंकिंग, छोटे राज्यों में उत्तराखंड पहले, J&K दूसरे नंबर पर

इस इंडेक्स के मुताबिक, बड़े राज्यों में यूपी के बाद आंध्र प्रदेश, कर्नाटक और पंजाब का नंबर रहा। वहीं, छोटे राज्यों में सबसे आगे उत्तराखंड रहा। उसके बाद जम्मू कश्मीर, नागालैंड, दादरा एवं नागर हवेली, दमन एवं दियु और त्रिपुरा का स्थान रहा।

इस रैंकिंग में एक्सपोर्ट इंफ्रास्ट्रक्चर, बिजनेस इकोसिस्टम, पॉलिसी एंड गवर्नेंस और एक्सपोर्ट परफॉर्मेंस पर गौर किया गया। रिपोर्ट जारी करते हुए नीति आयोग के सीईओ बी वी आर सुब्रमण्यम ने कहा कि भारत कई देशों के साथ फ्री ट्रेड एग्रीमेंट्स और इकनॉमिक पार्टनरशिप एग्रीमेंट्स कर रहा है, ऐसे में देश में निर्यात के लिए अच्छी व्यवस्था का होना अहम है। उन्होंने कहा कि राज्यों को ऐसा इकोसिस्टम मजबूत करना होगा, जो नए अवसरों और चुनौतियों के लिए तैयार रहे और वैश्विक मानकों के अनुसार भी हो। उन्होंने कहा कि राज्यों को विभिन्न जिलों में प्रतिस्पर्धा को बढ़ावा देना चाहिए।

इस मौके पर आयोग के सदस्य अरविंद विरमानी ने कहा कि व्यापार के नए अवसरों का फायदा उठाने पर राज्यों का जोर होना चाहिए, साथ ही उत्पादों की गुणवत्ता बेहतर रहे, इसका ध्यान भी रखना चाहिए।

प्लेन में कर सकेंगे कॉल-मेसेज, बिना चार्जर फोन होगा चार्ज

Maneesh.Aggarwal
@timesofindia.com

■ नई दिल्ली : एयर इंडिया बेड़े में शामिल हुए बी-787-9 हवाई जहाज में सफर करना अपने आप में एक अलग अनुभव होगा। 296 यात्री क्षमता वाले इस हवाई जहाज में बिजनेस, प्रीमियम इकॉनमी और इकॉनमी क्लास होंगी। जिसमें यात्रियों को रूट वाइज देश-विदेश का बेहतर और स्वादिष्ट खाना और लीकर सर्व की जाएगी।

> एयर इंडिया के बेड़े में शामिल हुआ बी-787-9 प्लेन

जानकारों का कहना है कि इस हवाई जहाज को कई खूबियों से लैस किया गया है। इसमें यात्रियों को आने वाले कुछ समय में यात्रा के दौरान इंटरनेट की सुविधा भी दी जाएगी। जिसमें यात्री जमीन से 35 हजार किलोमीटर ऊंचाई पर उड़ान भरते हुए वाई-फाई से अपने मोबाइल फोन और लैपटॉप जैसी डिवाइस को कनेक्ट कर इस प्लेन से व्हट्सऐप पर अपने परिजनों, यार-दोस्तों और ऑफिस के लिए जरूरी कॉल, फोटो और मैसेज का आदान-प्रदान कर सकेंगे। इससे यात्री अपने मनोरंजन के लिए भी मनचाही मूवी, गाने और जो भी चाहें। वह सर्च कर देख और सुन सकेंगे। इस फीचर को इस प्लेन में आने वाले कुछ दिनों में ऐड किया जाएगा।

FILE

इसके अलावा इस इसमें एक और फीचर होगा। जिसमें यात्रियों को सफर के दौरान अपने मोबाइल फोन को चार्ज करने के लिए चार्जर की जरूरत नहीं होगी। इसमें मोबाइल फोन को चार्ज करने के लिए वायरलेस चार्जिंग सुविधा मिलेगी। इसके अलावा इसमें बिजनेस क्लास के यात्रियों को प्राइवेसी भी मिलेगी। एयर इंडिया अपने बिजनेस क्लास के यात्रियों को भी उनकी प्राइवेसी का ध्यान रखते हुए इसमें प्राइवेसी डोर फीचर दे रही है।

Infosys को 1,289 करोड़ रुपये का घाटा

■ NBT रिपोर्ट, मुंबई: देश की दूसरी सबसे बड़ी आईटी कंपनी इंफोसिस (Infosys) ने बुधवार को अपने दिसंबर तिमाही (Q3FY26) के नतीजे घोषित किए। कंपनी ने बताया कि नए लेबर कोड (श्रम कानूनों) के लागू होने की वजह से उसे इस तिमाही में 1,289 करोड़ रुपये का एकमुश्त बोझ उठाना पड़ा है।

अक्टूबर-दिसंबर तिमाही में इंफोसिस का कुल मुनाफा पिछले साल के मुकाबले 2.2 प्रतिशत गिरकर 6,654 करोड़ रुपये रहा। पिछले साल इसी दौरान यह 6,806 करोड़ रुपये था। हालांकि, कंपनी की कुल कमाई 8.89 प्रतिशत बढ़कर 45,479 करोड़ रुपये पर पहुंच गई, जो पिछले साल 41,764 करोड़ रुपये थी।

ICICI प्रूडेंशियल AMC का 45% बढ़ा मुनाफा : ICICI प्रूडेंशियल असेट मैनेजमेंट कंपनी (AMC) ने बुधवार को बताया कि दिसंबर तिमाही (2025) में कंपनी का मुनाफा पिछले साल के मुकाबले 45 प्रतिशत बढ़कर 917 करोड़ रुपये पर पहुंच गया है। कंपनी 14.85 रुपये प्रति शेयर का डिविडेंड देगी।

AI Image

यूनियन बैंक का मुनाफा 9.7% बढ़ा : पब्लिक सेक्टर के यूनियन बैंक ऑफ इंडिया का कुल मुनाफा 9.7 प्रतिशत बढ़कर 5,073 करोड़ रुपये रहा। बैंक की ब्याज से होने वाली मुख्य कमाई 0.95 प्रतिशत बढ़कर 9,328 करोड़ रुपये रही। बैंक की अन्य माध्यमों (बिना ब्याज वाली) से होने वाली कमाई 2.82 प्रतिशत बढ़कर 4,541 करोड़ रुपये रही।

CCI NG 3.7 Product: NBTDelhiBS PubDate: 15-01-2026 Zone: Gurgaon Edition: 1 Page: NBTGRP20 User: cci Time: 01-14-2026 22:10 Color:

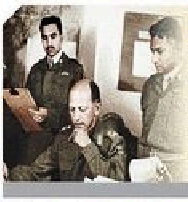

NBT AI टाइम मशीन

जब आर्मी को मिला भारतीय कमांडर

आज आर्मी-डे है। आज ही के दिन 1949 में फील्ड मार्शल के.एम. करियप्पा (K. M. Cariappa) ने ब्रिटिश जनरल फ्रांसिस बुचर (Francis Bucher) से भारतीय सेना की कमान संभाली थी। वह सेना के पहले भारतीय कमांडर-इन-चीफ बने थे। यह दिन हमारे सैनिकों के त्याग, शौर्य और निस्वार्थ सेवा को समर्पित है। दिल्ली और अन्य शहरों में परेड होती है और वीर जवानों को वीरता पुरस्कारों से सम्मानित किया जाता है।

NBT

Front Page-2

नवभारत टाइम्स। नई दिल्ली/एनसीआर

15 जनवरी 2026

भविष्य में इंडियन रोबॉटिक सोल्जर्स

ChatGPT के अनुसार, भविष्य में भारतीय सेना पूरी तरह हाई-टेक और मल्टी-डायमेंशनल फोर्स होगी। AI बेस्ड कमांड सिस्टम, ऑटोनॉमस ड्रोन, रोबॉटिक सोल्जर्स और स्पेस-साइबर वॉर यूनिट्स इसकी रीढ़ बनेंगे। सैटलाइट और क्वॉन्टम सेंसर सीमाओं की निगरानी करेंगे। भारतीय सेना की अहमियत और ज्यादा बढ़ेगी, क्योंकि वह राष्ट्र की डिजिटल, भौगोलिक और रणनीतिक सुरक्षा की सबसे बड़ी ढाल होगी।

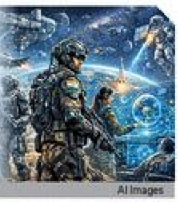

AI Images

SPEED News

पाकिस्तान में मुस्लिम से शादी करने वाली

48 वर्षीय भारतीय सिख महिला सरबजीत कौर को लाहौर में गिरफ्तार कर सरकारी शेल्टर होम भेज दिया गया है।

Agency

द. सूडान में तैनात भारतीय महिला शांति

सैनिक को UN का पुरस्कार मिला। 31 वर्षीय मेजर स्वाति शांति कुमार 'इक्वल पार्टनर्स, लास्टिंग पीस' प्रोजेक्ट के लिए सम्मानित।

जॉन फोर्टे का 50 वर्ष की आयु में निधन

'फ्यूजीज' और 'रिफ्यूजी कैंप ऑल-स्टार्स' जैसे बैंड के साथ काम कर चुके अमेरिकी और ग्रैमी अवॉर्ड के लिए नामित संगीतकार थे।

भारत में अमेरिका के राजदूत सर्जियो गोर

ने बुधवार को राष्ट्रपति द्रौपदी मुर्मू को अपना परिचय पत्र सौंपा। गोर ने सोमवार को जिम्मेदारी संभाली थी।

SPEED News पर आप अपनी राय हमें 9220747220 पर वट्सऐप करके बताएं।

जंग की चौखट पर खड़े ईरान-अमेरिका

US ने कार्रवाई के दिए संकेत, ईरान में लगे 'डेथ टू अमेरिका' के नारे, भारत की अडवाइज़री

■ एपी, दुबई

ईरान में विरोध प्रदर्शनों के बाद हालात और सख्त होने के संकेत मिल रहे हैं। ईरान के चीफ जस्टिस गुलाम हुसैन मोहसेनी-एजेई ने कहा है कि गिरफ्तार प्रदर्शनकारियों पर तेजी से मुकदमे चलेंगे और फांसी की सजा भी दी जा सकती है। यह बयान अमेरिकी राष्ट्रपति डॉनल्ड ट्रंप की चेतावनी के बावजूद आया है, जिन्होंने कहा था कि अगर ईरान फांसी देता है तो अमेरिका कड़ी कार्रवाई करेगा। लगभग 130 घंटों से ईरान में इंटरनेट और फोन संपर्क ठप है। US में ह्यूमन राइट्स एक्टिविस्ट्स न्यूज एजेंसी का दावा है कि अब तक कम से कम 2,571 लोगों की मौत हो चुकी है, जिनमें 2,403 प्रदर्शनकारी, 147 सरकार समर्थक, 12 बच्चे और 9 आम नागरिक शामिल हैं। करीब 18,100 लोग गिरफ्तार किए गए हैं। ईरान की राजधानी तेहरान में सुरक्षा बलों और नागरिकों के लिए सामूहिक अंतिम संस्कार भी किया गया, जहां 'डेथ टु अमेरिका' जैसे नारे लगे। भारत के दूतावास ने अपने नागरिकों को ईरान छोड़ने और बेहद सतर्क रहने की सलाह दी है।

■ UN हिंसा के लिए US की निंदा करे: ईरान

ईरान ने अमेरिका पर हिंसा को भड़काने और देश के खिलाफ बल प्रयोग की धमकी देने के आरोप लगाते हुए संयुक्त राष्ट्र का रुख किया है। संयुक्त राष्ट्र महासचिव और सुरक्षा परिषद से मांग की है कि वे अमेरिका की ओर से हिंसा भड़काने और बल प्रयोग की धमकी देने की निंदा करें।

■ ईरानी अधिकारियों संग ट्रंप ने रद्द की बैठकें

ट्रंप ने ईरानी अधिकारियों के साथ बैठकें रद्द कर दी हैं। ट्रंप ने कहा कि राजनयिक जुड़ाव रोकने का फैसला ईरान में प्रदर्शनकारियों के खिलाफ हिंसा से जुड़ा है। 'जब तक प्रदर्शनकारियों की बेमतलब हत्याएं बंद नहीं हो जातीं, मैंने ईरानी अधिकारियों के साथ सभी बैठकें रद्द कर दी हैं।'

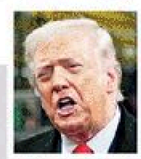

ट्रंप ने दी कड़े ऐक्शन की वॉर्निंग

ईरानी देशभक्तो, विरोध जारी रखो। अपनी संस्थाओं पर कब्जा करो। मृत्युदंड दिए जाने की स्थिति में बहुत कड़ी कार्रवाई करेंगे। अगर वे ऐसा कुछ करते हैं, तो हम कड़ी कार्रवाई करेंगे -*डॉनल्ड ट्रंप, अमेरिका के राष्ट्रपति*

US एजेंसी का दावा- ईरान में 2,571 लोगों की मौत हो चुकी

AFP

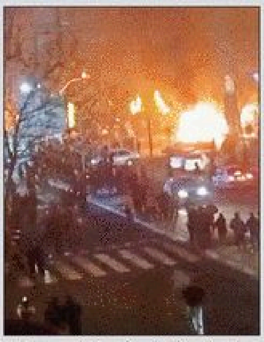

हजारों की संख्या में लोग ईरानी झंडे और अयातुल्ला अली खामेनेई की तस्वीरें लेकर सुरक्षा गार्डों के जनाजे में शामिल हुए। वहीं, हिंसा की तस्वीरें भी सामने आईं।

ईरान ने दिया फांसी का संकेत

सजा देनी है तो दी जानी चाहिए। यानी अगर हमें कोई काम करना है, तो हमें उसे अभी करना चाहिए। अगर हम कुछ करना चाहते हैं, तो हमें उसे जल्दी करना होगा। -*ईरान के प्रधान न्यायाधीश*

ईरान पर हमला हुआ तो क्या होगा?

AFP

ईरान पर हमले की चेतावनी अमेरिका ने ऐसे समय दी है, जब कुछ दिन पहले ही वह वेनेजुएला के राष्ट्रपति निकोलस मादुरो को उठाकर अपने यहां ले जा चुका है। ऐसे में आशंका जताई जा सकती है कि अमेरिका ईरान में भी हमला कर वहां की सरकार को अस्थिर कर सकता है। ऐसे में सवाल है कि क्या अमेरिका के लिए यह सही समय है, और अगर हमला कर दिया तो नतीजा क्या हो सकता है?

Q क्या ट्रंप के लिए सही मौका है? रूस और चीन ईरान के मित्र देश हैं। अमेरिकी हमले की सिचुएशन में इन दोनों देशों की भूमिका अहम होगी। लेकिन एक्सपर्ट का मानना है कि रूस यूक्रेन युद्ध से कमजोर स्थिति में है। और चीन ने बहुत सालों से कोई युद्ध नहीं लड़ा है। ऐसे में अमेरिका को लग रहा है कि ईरान की सरकार आर्थिक संकट में है। सुप्रीम लीडर खामेनेई बूढ़े हो चुके हैं। पिछले साल इस्राइल से युद्ध में ईरान को नुकसान हुआ और मिडिल ईस्ट में ईरान की ताकत कमजोर हुई है। कुछ अमेरिकी नेता मानते हैं कि इससे ईरान की धार्मिक सरकार को हटाने का मौका मिल सकता है।

Q ट्रंप पर किस बात का दबाव? सीएनएन की रिपोर्ट के मुताबिक अमेरिका के कुछ पूर्व अधिकारियों का मानना है कि अगर ट्रंप कुछ नहीं करते, तो उनकी विश्वसनीयता कमजोर हो सकती है। दूसरी तरफ मानवाधिकार के नजरिये से भी कार्रवाई की मांग बढ़ रही है, क्योंकि मरने वालों की संख्या बहुत ज्यादा है। ईरान में वास्तविक बदलाव बाहर से सैन्य बल के जरिए नहीं लाया जा सकता।

Q हमला करने से खतरा क्या है? अमेरिका की सैन्य कार्रवाई से हालात और बिगड़ सकते हैं। प्रदर्शनकारियों को फायदा होने की कोई गारंटी नहीं है, क्योंकि ईरान में कोई मजबूत विपक्षी नेतृत्व नहीं दिख रहा है। ऐसे में शासन गिरा तो देश में अराजकता फैल सकती है। शरणार्थी संकट और क्षेत्रीय अस्थिरता बढ़ सकती है। वहीं ईरान पहले ही बोल चुका है कि अगर अमेरिका ने हमला किया तो वह इस्राइल और अरब के दूसरे देशों में मौजूद अमेरिकी ठिकानों को निशाना बनाएगा। दूसरी तरफ इतिहास बताता है कि अमेरिका के कई सैन्य हस्तक्षेप (जैसे इराक, अफगानिस्तान, लीबिया) बाद में उलझन भरे साबित हुए। तेल की कीमतों में इजाफा हो सकता है।

Q प्रदर्शनकारियों को मदद मिलेगी? जब उनसे पूछा गया कि क्या अमेरिकी हमले से प्रदर्शनकारियों की रक्षा होगी, तो उन्होंने कहा, कभी-कभी पता नहीं होता। अब तक मेरा रिकॉर्ड अच्छा रहा है, लेकिन आप कभी नहीं जान सकते।

ईरानी बोले- यहां खतरा मंडरा रहा है

तेहरान में माहौल बेहद तनावपूर्ण और डरावना हो गया है। सीएनएन की रिपोर्ट के मुताबिक वहां रहने वाले एक 47 वर्षीय व्यक्ति ने बताया कि लोग जानते हैं कि बड़े पैमाने पर हत्याएं हुई हैं, इसलिए हर तरफ डर और सन्नाटा है। लोग इतने सदमे में हैं कि खुलकर बात भी नहीं कर पा रहे। एक डॉक्टर ने बताया, सरकार के खिलाफ विरोध के बीच सुरक्षा बल हर जगह सख्ती से दमन कर रहे हैं। यहां बहुत डर है।

ग्रीनलैंड-डेनमार्क ट्रंप के खिलाफ एक हुए

डेनमार्क और उसके स्वायत्त क्षेत्र ग्रीनलैंड के नेताओं ने ट्रंप की उस मांग के खिलाफ एकजुटता दिखाई है, जिसमें उन्होंने ग्रीनलैंड पर कब्जा करने की बात कही थी। ट्रंप का कहना है कि अगर अमेरिका ने ग्रीनलैंड नहीं लिया तो रूस या चीन ऐसा कर सकते हैं। डेनमार्क की प्रधानमंत्री मेटे फ्रेडरिकसन और ग्रीनलैंड के प्रधानमंत्री जेंस फ्रेडरिक नीलसन ने साफ कहा कि वे एक-दूसरे के साथ खड़े हैं।

अडवाइज़री जारी, ईरान में क्या करें भारतीय?

ईरान में बिगड़ते हालात के बीच भारतीय दूतावास ने अडवाइज़री जारी कर तुरंत देश छोड़ने की अपील की है। साथ ही भारतीय एंबेसी ने कहा, वह दोहराया जाता है कि सभी भारतीय नागरिकों और पीआईओ को पूरी सावधानी बरतनी चाहिए, विरोध या प्रदर्शन वाली जगहों से बचना चाहिए, ईरान में भारतीय दूतावास के संपर्क में रहना चाहिए और किसी भी डिवेलपमेंट के लिए स्थानीय मीडिया पर नजर रखनी चाहिए।

करें रजिस्टर: जिन्होंने भारतीय दूतावास में रजिस्टर नहीं किया है वे इस लिंक (https://www.meaers.com/request/home) पर जाकर रजिस्टर करें। लिंक दूतावास की वेबसाइट पर है। ईरान में इंटरनेट नहीं तो परिवार रजिस्टर करें।

भारतीय दूतावास की इमरजेंसी कॉन्टैक्ट हेल्पलाइन नीचे दी गई है: मो. नंबर:+989128109115; +989128109109; +989128109102; +989932179359 ईमेल: cons.tehran@mea.gov.in

मलेरिया के मच्छरों पर दवाएं हुईं बेअसर: स्टडी

Hemwati.Rajaura1
@timesofindia.com

AI Image

8 राज्यों के 14 जिलों में की गई थी स्टडी

■ **नई दिल्ली :** भारत ने 2030 तक मलेरिया को पूरी तरह खत्म करने का लक्ष्य तय किया है, लेकिन इस राह में अब एक नई चुनौती सामने आई है। मलेरिया फैलाने वाले मच्छरों ने न सिर्फ अपना व्यवहार बदला है बल्कि कीटनाशक दवाओं का असर भी कम होता जा रहा है। यह खुलासा भारतीय आयुर्विज्ञान अनुसंधान परिषद (ICMR) के नैशनल मलेरिया इंस्टिट्यूट ऑफ रिसर्च, गोवा की एक ताजा स्टडी में हुआ है। चिंताजनक बात यह है कि कई जिलों में मलेरिया के मच्छरों ने आमतौर पर इस्तेमाल होने वाली कीटनाशक दवाओं के खिलाफ प्रतिरोध विकसित कर लिया है। यानी मच्छर मारने के लिए जिन दवाओं और स्प्रे का इस्तेमाल हो रहा है, वे अब बेअसर हो गए हैं। एक्सपर्ट का कहना है कि दवा-प्रतिरोध को ध्यान में रखकर रणनीति नहीं बदली गई तो लक्ष्य प्राप्त करना आसान नहीं।

यह अध्ययन देश के आठ राज्यों के 14 जिलों में किया गया। रिसर्च का नेतृत्व संस्थान के वैज्ञानिक अजीत कुमार मोहंती ने किया। इस दौरान वैज्ञानिकों ने मलेरिया फैलाने वाले मच्छरों की प्रजातियों, उनकी संख्या, इंसानों को काटने की आदत, घर के अंदर या बाहर रहने का व्यवहार और कीटनाशकों के प्रति उनकी प्रतिक्रिया का विस्तार से अध्ययन किया।

ताकि इलाज में न हो देरी और ज़्यादा खर्च

एक ही टेस्ट से कई बीमारियों का पता लगाने की कोशिश में ICMR

■ NBT रिपोर्ट, नई दिल्ली

कई बीमारियों का पता लगाने के लिए इंडियन काउंसिल ऑफ मेडिकल रिसर्च (ICMR) सिंगल टेस्ट पर विचार कर रहा है। इसे गंभीर इन्फेक्शन की जांच में तेजी लाने के लिए एक अहम कोशिश के तौर पर देखा जा रहा है। एक्सपर्ट का कहना है कि यह ब्रॉड-स्पेक्ट्रम ऐंटीबायोटिक्स के गैर जरूरी इस्तेमाल और ऐंटी-माइक्रोबियल रेजिस्टेंस के जोखिम को कम करने में भी मदद कर सकता है। एक ही बार में सही बीमारी पकड़ में आएगी। डॉक्टर तुरंत सही दवा देंगे। गंभीर मरीजों की जान बचाने में मदद मिलेगी। अस्पतालों और लैब्स में टेस्ट का बोझ कम होगा, क्योंकि ICMR ने बताया है कि स्टेप-बाय-स्टेप टेस्ट का तरीका न सिर्फ लागत बढ़ाता है, असली कारण जानने में भी देर लगती है।

गंभीर मरीजों की जान बचाने में मदद मिलेगी

क्यों ऐसा करना ज़रूरी है?

- अभी एक-एक करके बीमारी के टेस्ट होते हैं, जिससे इलाज देर से शुरू होता है।
- अस्पताल का खर्च और मरीज की तकलीफ दोनों बढ़ते हैं।
- डॉक्टर देर से रिपोर्ट मिलने तक मजबूरी में ब्रॉड-स्पेक्ट्रम ऐंटीबायोटिक दे देते हैं।
- इससे ऐंटीबायोटिक रेजिस्टेंस बढ़ता है।
- अगर एक ही टेस्ट सब दिखा दे, तो सही इलाज शुरू करना आसान और तेज हो जाएगा।

AI Image

कौन-कौन सी बीमारियां इसमें शामिल होंगी?

- ■ **तेज बुखार वाली बीमारियां:** डेंगू, मलेरिया, टाइफाइड, स्क्रब टाइफस
- ■ **दिमाग:** जापानी इंसेफेलाइटिस, मेनिन्जाइटिस, ब्रेन इन्फ्लेमेशन
- ■ **सांस की बीमारियां:** इन्फ्लुएंजा, कोविड-19, वायरल न्यूमोनिया
- ■ **दस्त वाली बीमारियां:** हैजा, रोटावायरस, बैक्टीरियल डायरिया

नई पीढ़ी के इंजिनियर बनाने को हर IIT में बनेगी AI टास्क फोर्स

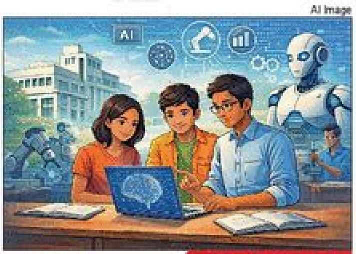

AI Image

Bhupender.Sharma
@timesofindia.com

■ **भारतीय प्रौद्योगिकी** संस्थान (IITs) ने सिफारिश की है कि देश की हर एक आईआईटी में आर्टिफिशल इंटेलिजेंस (AI) टास्क फोर्स बनाई जाए। इस टास्क फोर्स का मकसद आईआईटी के करिकुलम, टीचिंग और रिसर्च में AI और ML यानी मशीन लर्निंग को कोर कॉम्पिटेंसी के तौर पर शामिल करना है। आईआईटी में अगली पीढ़ी के इंजिनियरों को तैयार करने के लिए पारंपरिक करिकुलम में बदलाव किया जाएगा। एक अच्छे AI मॉडल सिलेबस में मैथ्स, प्रोग्रामिंग, मशीन लर्निंग, डीप लर्निंग शामिल होने चाहिए। आईआईटी कानपुर को यह जिम्मेदारी दी गई है कि सभी आईआईटी के मजबूत और कमजोर पक्षों को लेकर डिटेल विश्लेषण किया जाए और इंडस्ट्री की जरूरत के आधार पर कोर्स करिकुलम में क्या- क्या बदलाव हो सकते हैं, इसके बारे में भी रिपोर्ट आईआईटी काउंसिल को दी जाए। वहीं यह तय किया गया है कि एमटेक कोर्सेज में इंडस्ट्री इंटर्नशिप को कंपलसरी बनाया जाएगा।

कोचिंग के प्रभाव को कम करने की कोशिश

IIT काउंसिल की बैठक में देश की 23 IIT में दाखिले के लिए JEE Advanced के मौजूदा स्ट्रक्चर पर भी चर्चा हुई। सदस्यों ने माना है कि इंजिनियरिंग की परीक्षा के लिए कोचिंग पर निर्भरता काफी बढ़ गई है और छात्रों का तनाव भी बढ़ता है। इस मसले पर एक एक्सपर्ट कमिटी बनेगी और एग्जाम पैटर्न के तरीकों में क्या बदलाव हो, इस पर रिपोर्ट दी जाएगी।

आईआईटी में टीचिंग प्रोग्राम पर भी फोकस

चार आईआईटी में 4-ईयर इंटिग्रेटेड टीचर एजुकेशन प्रोग्राम (ITEP) पढ़ाया जा रहा है। काउंसिल ने आईआईटी जोधपुर को मॉडल इंस्टिट्यूशन बनाया है, जो स्कूली शिक्षा विभाग और नैशनल काउंसिल फॉर टीचर एजुकेशन के साथ मिलकर काम करेगा। सुनिश्चित किया जाएगा कि आईआईटी में टीचिंग एजुकेशन का यह कोर्स भी दूसरे कोर्सेज की तरह पॉपुलर हो।

NBT Lens खबरों के अंदर की बात

पुराने ढर्रे से बाहर आना ही होगा

आईआईटी काउंसिल की बैठक में लिए गए फैसलों से एक बात साफ हो गई है कि जो आईआईटी अभी भी पुराने ढर्रे पर ही चल रहे हैं और करिकुलम इनोवेशन को लागू करने में पीछे हैं, उन्हें अब मार्केट डिमांड को समझना होगा। यह भी साफ है कि अब इंडस्ट्री के साथ तालमेल के बिना काम नहीं चलेगा और मैनेजमेंट को इसके लिए मेहनत करनी ही होगी। सरकार चाहती है कि सभी 23 आईआईटी ग्लोबल लेवल पर अपनी पहचान बनाएं।

अब फोटो छपवाने का मौका भी

खबरों का ज्ञान

रोज की खबरों पर कितनी पैनी नजर है, आजमाएं

1. यूनिवर्सिटी ऑफ कोलोराडो बोल्डर किस देश में है, जहां भारतीय से पनीर पर नस्लीय विवाद हुआ?
A. अमेरिका B. इंग्लैंड C. कनाडा
2. तेहरान किस देश की राजधानी है?
A. लीबिया B. ईरान C. इराक
3. जेंस फ्रेडरिक नीलसन कहां के पीएम हैं, इस देश को लेकर अमेरिका ने कहा- हम लेकर रहेंगे?
A. ग्रीनलैंड B. डेनमार्क C. वेनेजुएला
4. संगीतकार जॉन फोर्टे का 50 वर्ष की आयु में निधन, किस देश के थे?
A. रूस B. अमेरिका C. ब्रिटेन
5. दक्षिण सूडान में तैनात किस भारतीय महिला शांति सैनिक को संयुक्त राष्ट्र का पुरस्कार मिला?
A. लेफ्टिनेंट कर्नल देओस्थली B. कर्नल सोफिया कुरैशी C. मेजर स्वाति शांति कुमार

कल के जवाब

A1 B. 1 अप्रैल A2 C. 31.893 करोड़ A3 B. फराह पहलवी A4 A. नूर अहमद नूर A5 C. पुन सुक चेल

लकी विनर्स

1. अणिमा सायदेवा, नई दिल्ली
2. हर्ष सोनी, नई दिल्ली
3. विमल कुमार, नई दिल्ली

ऐसे भेजें अपने जवाब

अपने नाम, शहर के साथ जवाब भेजें nbtreader@timesofindia.com पर, साथ में फोटो भी भेजें। सब्जेक्ट में KKG लिखें। हर दिन सभी सही जवाब देने वाले तीन चुनिंदा रीडर्स में से एक का फोटो और दो के नाम छापे जाएंगे। जवाब आज के पेपर की खबरों में ही छिपे हैं।

राष्ट्रपति भवन में समारोह का खास निमंत्रण

'At Home' समारोह के लिए यह निमंत्रण पत्र तैयार हुआ है।

■ **NBT रिपोर्ट, नई दिल्ली:** गणतंत्र दिवस 2026 के मौके पर राष्ट्रपति भवन में होने वाले पारंपरिक 'At Home' समारोह के लिए खास निमंत्रण पत्र तैयार किया गया है, जिसमें पूर्वोत्तर राज्यों की कला, शिल्प और परंपराओं को सम्मान दिया गया है। पत्र की थीम 'अष्टलक्ष्मी राज्यों' असम, अरुणाचल प्रदेश, मणिपुर, मेघालय, मिजोरम, नागालैंड, त्रिपुरा और सिक्किम पर आधारित है। पूर्वोत्तर के इन राज्यों के कारीगर और शिल्पकार सदियों पुरानी कलाओं को आज भी जीवित रखे हुए हैं।

RTE का मतलब है, जजों और स्ट्रीट वेंडरों के बच्चे एक साथ पढ़ें: SC

Rajesh.Choudhary
@timesofindia.com

AI Image

■ **नई दिल्ली :** सुप्रीम कोर्ट ने कहा कि शिक्षा का अधिकार (RTE) का मतलब है कि जजों और स्ट्रीट वेंडर के बच्चे एक साथ पढ़ें। यह बंधुत्व और समानता को बढ़ावा देता है। कोर्ट ने आरटीई की धारा 12(1)(c) के प्रभावी क्रियान्वयन के निर्देश जारी किए। इसके तहत निजी गैर-अनुदानित संस्थानों और विशेष श्रेणी के स्कूलों की कक्षा एक में 25 फीसदी सीटों पर आर्थिक रूप से कमजोर वर्ग के बच्चों को दाखिला देना होता है। सुप्रीम कोर्ट ने कहा कि शिक्षा का अधिकार अधिनियम को एक राष्ट्रीय मिशन के रूप में लिया जाना चाहिए।

जस्टिस पीएस नरसिम्हा और जस्टिस एएस चंदुरकर की बेंच ने 13 जनवरी को दिए फैसले में कहा कि सही तरीके से समझा जाए तो यह वैधानिक स्ट्रक्चर बेहद महत्वाकांक्षी है। यह वर्ग, जाति, लिंग और आर्थिक स्थिति के पूरे दायरे में आने वाले सभी बच्चों के लिए साझा संस्थागत स्थान में प्राथमिक शिक्षा की परिकल्पना करता है। यह मानक और संरचनात्मक रूप से इस बात को संभव बनाता है कि किसी करोड़पति या यहां तक कि सुप्रीम कोर्ट के किसी जस्टिस का बच्चा भी उसी कक्षा में और उसी बेंच पर बैठे, जिस पर एक ऑटो-रिक्शा चालक या सब्जी विक्रेता का बच्चा बैठा हो। इसी प्रकार धारा 12 समानता और स्वतंत्रता के साथ-साथ बंधुत्व (fraternity) के संवैधानिक सिद्धांत को मूर्त रूप देने का प्रयास करती है।"

NBT Lens खबरों के अंदर की बात

समान और एकीकृत एजुकेशन का सिद्धांत

देखा जाए तो कोठारी आयोग की रिपोर्ट में एक सामान्य विद्यालय प्रणाली की सिफारिश की गई थी, जहां सामाजिक या आर्थिक पृष्ठभूमि की परवाह किए बिना सभी बच्चे स्कूलों में पढ़ें और एकीकृत, गैर-विभाजित माहौल में शिक्षा ग्रहण करें। यह मॉडल विद्यालय को एक साझा नागरिक स्थल के रूप में देखता है, जो जाति, वर्ग और लिंग की बाधाओं को तोड़ता है और समानता एवं सामाजिक न्याय को आगे बढ़ाता है। SC का मौजूदा आदेश इस मामले में सामाजिक न्याय के सिद्धांत को और मजबूत करेगा।

2025 दुनिया का तीसरा सबसे गर्म साल

■ **NBT रिपोर्ट, नई दिल्ली:** साल 2025 दुनिया का तीसरा सबसे गर्म साल रहा है। यह साल 2023 से सिर्फ 0.01 डिग्री कम गर्म रहा, जबकि इसे अब तक के सबसे गर्म साल 2024 से 0.13 डिग्री कम दर्ज किया गया। यह जानकारी यूरोपीय जलवायु निगरानी संस्था कोपरनिकस क्लाइमेट चेंज सर्विस की ताजा रिपोर्ट में सामने आई है। रिपोर्ट के मुताबिक 2015 से 2025 के बीच के 11 साल अब तक के 11 सबसे गर्म साल साबित हुए हैं। साल 2025 में ध्रुवीय इलाकों में रेकॉर्ड स्तर की गर्मी दर्ज की गई। कोपरनिकस क्लाइमेट चेंज सर्विस के डायरेक्टर कार्लो बुओनटेम्पो ने चेतावनी दी कि 1.5 डिग्री की सीमा पार होना अब लगभग तय है। असली सवाल यह है कि दुनिया इसके असर को कैसे संभालती है।

2015 से 2025 तक के 11 साल सबसे ज्यादा गर्म

CCI NG 3.7 Product: NBTDelhiBS PubDate: 15-01-2026 Zone: Gurgaon Edition: 1 Page: NBTGRP21 User: gagan.malhotra Time: 01-14-2026 20:26 Color:

iPhone 16

Amazing performance. Durable design.

Go to IndiaiStore.com to find Apple Authorised Reseller stores near you.

Starting at an Exchange Effective Price of **₹40900*** with credit cards of

AXIS BANK | ICICI Bank

	iPhone 16 Plus	iPhone 16
MRP (Incl. of all taxes) (128GB, 1N)	₹79900.00	₹69900.00
Instant Store Discount	₹5000.00	₹5000.00
Bank Cashback (up to)	₹5000.00	₹3000.00
Exchange value of your old phone*	₹15000.00	₹15000.00
Exchange bonus (up to)	₹6000.00	₹6000.00
Exchange Effective Price*	**₹48900.00**	**₹40900.00**

*Limited period offer. Terms and conditions apply.
Please scan the QR Code for terms and conditions.

INDIA iSTORE

INGRAM | Redington

CCI NG 3.7 Product: NBTDelhiBS PubDate: 15-01-2026 Zone: Gurgaon Edition: 1 Page: NBTGRP22 User: gagan.malhotra Time: 01-14-2026 20:26 Color:

iPhone 17

Magichromatic.

Go to IndiaiStore.com to find Apple Authorised Reseller stores near you.

Buy Now with 24 Month No Cost EMI at ₹3454/month*
available on Consumer Loans with select leading Banks and NBFCs.

OR

Up to ₹4000 instant cashback on credit cards of
AXIS BANK | ICICI Bank

*Limited period offer. Terms and conditions apply.
Please scan the QR Code for terms and conditions.

INDIA iSTORE
INGRAM | Redington

CCI NG 3.7 Product: NBTDelhiBS PubDate: 15-01-2026 Zone: Gurgaon Edition: 1 Page: NBTGRBP User: gagan.malhotra Time: 01-14-2026 20:26 Color:

iPhone Air

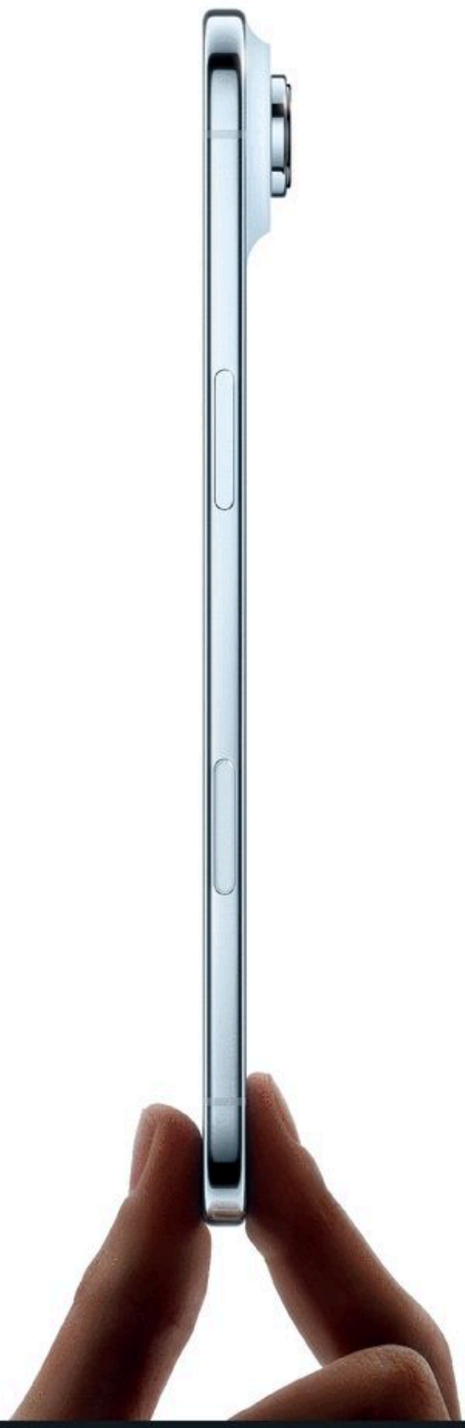

Go to IndiaiStore.com to find Apple Authorised Reseller stores near you.

Starting at an Exchange Effective Price of **₹71900*** with credit cards of

AXIS BANK | ICICI Bank

	iPhone Air
MRP (Incl. of all taxes) (256GB, 1N)	₹119900.00
Instant Store Discount	₹18000.00
Bank Cashback (up to)	₹4000.00
Exchange value of your old phone*	₹20000.00
Exchange bonus (up to)	₹6000.00
Exchange Effective Price*	**₹71900.00**

*Terms and conditions apply.
Please scan the QR Code for terms and conditions.

INDIA iSTORE

INGRAM | Redington

CCI NG 3.7 Product: NBTDelhiBS PubDate: 15-01-2026 Zone: Gurgaon Edition: 1 Page: NBTGRFP User: cci Time: 01-14-2026 22:02 Color:

नई दिल्ली > गुरुवार, 15 जनवरी 2026 > पौष 26, शक संवत 1947, माघ कृष्ण द्वादशी, विक्रम संवत 2082

WATCH GOD WATCHDOG

NBT नवभारत टाइम्स

वर्ष 80, संख्या 13 > पेज 22* > मुहावा > मूल्य ₹4.00 या ₹9.00* द टाइम्स ऑफ इंडिया सहित www.nbt.in

*मासिक सब्सक्रिप्शन पर ही लागू

एनबीटी में विज्ञापन देने के लिए 18001205474 पर कॉल करें। नवभारत टाइम्स का अंक प्राप्त करने के लिए 18001200004 पर कॉल करें या subscribe.timesofindia.com पर जाएं।

सेना दिवस आज

खुद को रोज क्यों कोसा करती थी तापसी

▶ गुड़गांव टाइम्स

बदबू, गंदगी के बीच IG स्टेडियम में चल रहा है बैडमिंटन इंडिया ओपन

Prabhat.Sharma@timesofindia.com

■ **दिल्ली के** इंदिरा गांधी इनडोर स्टेडियम में चल रही 'इंडिया ओपन सुपर-750 बैडमिंटन चैंपियनशिप' विवादों में है। मंगलवार को डेनमार्क की खिलाड़ी मिया (Mis Blichfeldt) ने स्टेडियम की सफाई पर सवाल खड़े किए थे। एनबीटी ने पड़ताल की तो पाया कि स्थिति सच में बदहाल है। स्टेडियम के बाहर और अंदर निराशाजनक हाल दिखा। मेन एरिना का एंट्री पॉइंट हो या VIP एंट्री से फील्ड की तरफ का गेट- सीढ़ियों पर गंदगी दिखी। फर्श पर पोंटी और गुटखे की पीक दिखी। कई जगह लंबे समय से सफाई न होने के संकेत नजर आए।

मीडिया सेंटर से मिक्सड जोन और प्रेस कॉन्फ्रेंस एरिया को जाने वाली सीढ़ियों पर भी गुटखे की पीक नजर आई। कई जगह खुले MCB बॉक्स और लटकते बिजली के तार मिले। बदहाली पर बैडमिंटन असोसिएशन ऑफ इंडिया के जनरल सेक्रेटरी संजय मिश्रा ने कहा कि स्टेडियम पुराना और बड़ा होने से कुछ कमियां रह जाती हैं। सभी खामियां दूर की जाएंगी।

NBT रियलिटी चेक

Prabhat Sharma

स्टेडियम के मीडिया लाउंज के पास टूटी-फूटी हालत में मिले बाथरूम से बहुत बदबू आ रही है।

इंदिरा गांधी इनडोर स्टेडियम की गंदी सीढ़ियां ही इस आयोजन स्थल का हाल बयां कर रही हैं।

जंग की आहट में भारतीयों को सलाह- छोड़ दें ईरान

■ NBT रिपोर्ट, नई दिल्ली

ईरान में बिगड़ते हालात और अमेरिका से जंग की आहट के बीच भारत सरकार ने वहां मौजूद सभी भारतीयों से यह पश्चिमी एशियाई देश छोड़ने को कहा है। तेहरान में भारत के दूतावास ने सलाह जारी कि है कि जो भी भारतीय नागरिक ईरान में हैं, चाहे वे छात्र हों, तीर्थयात्री हों, व्यापारी या टूरिस्ट, उन्हें जल्द से जल्द निकल जाना चाहिए। सभी को सलाह दी जाती है कि हवाई जहाज या आवाजाही के जो भी साधन मिलें, ईरान छोड़ दें। विरोध प्रदर्शन और भीड़भाड़ वाली जगहों से दूर रहें। अपने ट्रैवल और इमिग्रेशन दस्तावेज जैसे पासपोर्ट आदि साथ रखें। किसी भी मदद के लिए भारतीय दूतावास से संपर्क करें।

दूतावास ने हेल्पलाइन नंबर भी जारी किया है। साथ ही, किसी भी डिवलपमेंट के लिए स्थानीय मीडिया पर नजर रखने को कहा है। विदेश मंत्रालय ने साथ ही अगली सूचना तक ईरान की यात्रा से बचने की सलाह दी है।

ईरान में सरकार विरोधी प्रदर्शनों और उनके दमन की खबरों के बीच अमेरिकी हमलों की आशंका बढ़ गई है। अमेरिका ने कतर में मौजूद अपने सबसे बड़े सैन्य एयरबेस से सैनिकों को हटाने की प्रक्रिया शुरू कर दी है। ईरानी अधिकारियों ने भी कहा कि अमेरिका से बातचीत का चैनल पूरी तरह बंद हो गया है। मध्य पूर्व के कई देशों ने चेताया है कि अमेरिका ने ईरान पर सैन्य कार्रवाई की तो अभूतपूर्व परिणाम होंगे। (तेहरान से एजेंसी इनपुट) ▶▶ पेज 14

इंडियन एंबेसी ने कहा, विमान या जो साधन मिले...

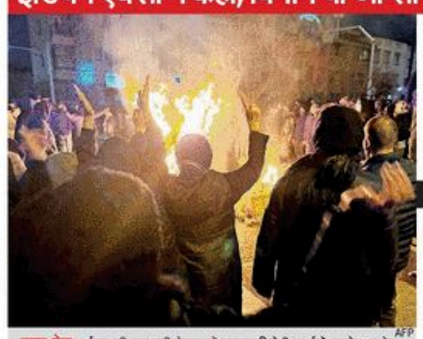

दमन तेज... ईरान की राजधानी तेहरान में सरकार विरोधी प्रदर्शनों पर ऐक्शन तेज होने की खबरें हैं। मृतकों की तादाद 2600 के करीब पहुंच चुकी है। AFP

एंबेसी से इन फोन नंबरों पर लें मदद

+989128109115
+989128109109
+989128109102
+989932179359

यहां रजिस्टर करें

https://www.meaers.com/request/home

■ दूतावास ने कहा, ईरान में मौजूद सभी भारतीय ऊपर दी गई वेबसाइट पर रजिस्टर करें, इंटरनेट की दिक्कत हो तो भारत में परिजनों से मदद लें।

सरकार विरोधी प्रदर्शनकारियों को फांसी के संकेत, भड़के ट्रंप

ईरान के चीफ जस्टिस ने सरकार विरोधी प्रदर्शनों के दौरान हिरासत में लिए गए लोगों के खिलाफ तुरत सुनवाई और उन्हें फांसी की सजा देने का संकेत दिया है। चीफ जस्टिस ने कहा कि मामलों में देरी से कार्रवाई का असर कम होगा। मानवाधिकार कार्यकर्ताओं का कहना है कि 18,000 से ज्यादा प्रदर्शनकारी हिरासत में हैं।

ईरान सभी राजनीतिक बंदियों को तुरंत रिहा करे, फिर्सी प्रदर्शनकारी को फांसी दी गई तो कड़ी कार्रवाई करेंगे। - डॉनल्ड ट्रंप, US के राष्ट्रपति

मस्क ने स्टारलिंक का सहारा दिया

ईरान में इंटरनेट ब्लैकआउट के बीच इलॉन मस्क की कंपनी स्टारलिंक ने ईरानियों को फ्री में सैटेलाइट इंटरनेट देना शुरू कर दिया है। अमेरिकी मानवाधिकार समूहन ने बुधवार को बताया कि कई स्टारलिंक अकाउंट जो पहले से बंद थे, अब उन्हें रीएक्टिव हो गए हैं। सब्सक्रिप्शन फीस भी माफ कर दी है यानी लोग सैटेलाइट इंटरनेट फ्री में इस्तेमाल कर रहे हैं।

खबरों के अंदर की बात
NBT Lens
देखें पेज 12, 13 और 14

GOOD न्यूज
गुड न्यूज से जुड़ी खास खबरें देखें पेज 4

WPL आज के मैच
मुंबई इंडियंस vs यूपी वॉरियर्ज
7:30pm से, नवी मुंबई में
टेलिकास्ट स्टार स्पोर्ट्स और जियो हॉटस्टार पर

हरियाणा में EWS आय सीमा बढ़ी

■ NBT न्यूज, चंडीगढ़ : हरियाणा सरकार ने आर्थिक रूप से कमजोर वर्ग (EWS) के लिए वार्षिक पारिवारिक आय सीमा 6 लाख से बढ़ाकर 8 लाख रुपये कर दी है। यह निर्णय केंद्र सरकार के निर्देशों के अनुरूप लिया गया है। मुख्य सचिव की ओर से जारी पत्र के मुताबिक यह आय सीमा सिविल पदों और सेवाओं में प्रत्यक्ष भर्ती, सरकारी व सहायता प्राप्त शिक्षण संस्थानों में दाखिले के लिए आरक्षण पर लागू होगी।

6 लाख से बढ़कर 8 लाख रुपये हुई सालाना आय सीमा

जयपुर हाइवे पर जानवर, मिलने लगा सेफ्टी अलर्ट

■ NBT न्यूज, गुड़गांव

राष्ट्रीय राजमार्गों पर आवारा पशुओं की वजह से हादसे रोकने के लिए एनएचएआई ने रियल टाइम सेफ्टी अलर्ट प्रोजेक्ट लॉन्च किया है। इसकी शुरुआत जयपुर आगरा और दिल्ली जयपुर हाइवे से की गई है। इन्हें आवारा पशु प्रभावित क्षेत्र माना गया है। प्रोजेक्ट के तहत जीपीएस भरे इलाके से करीब 10 किमी पहले मोबाइल पर अलर्ट आ जाएगा।

वाहन चालकों की सुरक्षा के लिए एनएचएआई ने यह पहल टेलिकॉम कंपनियों के साथ की है। इसका मकसद हाइवे पर चलने वाले वाहन चालकों को पहले से सतर्क करना है, ताकि अचानक सामने आ जाने वाले पशुओं से होने वाले हादसों में कमी लाई जा सके। इसके तहत मोबाइल पर आवारा पशु ग्रस्त क्षेत्र में सावधानी से चलने का मैसेज आएगा।

थाइलैंड में ट्रेन पर क्रेन गिरी, 32 मौतें

■ एपी, बैंकॉक: थाइलैंड के पूर्वोत्तर में बुधवार को तेज रफ्तार ट्रेन पर 65 फीट की ऊंचाई से एक क्रेन गिर गई। इसके चलते ट्रेन पटरी से उतर गई और कई डिब्बों को नुकसान हुआ। इस हादसे में 32 लोगों की जान गई।

अर्थसार

सेंसेक्स	83,382.71 (-244.98)
निफ्टी	25,665.60 (-66.70)
रु/यूएस डॉलर	90.20 (-0.06)
रु/यूरो 105.04	(-0.18)

स्रोत: रिजर्व बैंक रेफरेंस रेट

HC में बोली ED- कुछ भी ज़ब्त नहीं, TMC को झटका

■ पीटीआई, कोलकाता

कलकत्ता हाई कोर्ट ने बुधवार को तृणमूल कांग्रेस (TMC) की डेटा सुरक्षा की मांग वाली याचिका खारिज कर दी। कोर्ट ने कहा कि ईडी ने बताया है कि उसने पिछले हफ्ते की रेड के दौरान I-PAC के डायरेक्टर प्रतीक जैन के ऑफिस और घर से कुछ भी जब्त नहीं किया है। TMC ने कोर्ट में याचिका दायर कर 8 जनवरी को इन दोनों जगहों पर ईडी की रेड के दौरान जब्त किए गए पर्सनल और पॉलिटिकल डेटा को सुरक्षित रखने का आदेश देने की मांग की थी।

हाई कोर्ट ने ईडी की एक अलग याचिका पर भी सुनवाई स्थगित कर दी, जिसमें एजेंसी ने 8 जनवरी की घटनाओं को लेकर सीबीआई जांच की मांग की थी। यह मामला सुप्रीम कोर्ट में भी है।

हाई कोर्ट ने तृणमूल की डेटा सुरक्षा से जुड़ी याचिका खारिज की।

ईडी के आरोप पर आज सुप्रीम कोर्ट में सुनवाई

I-PAC के ऑफिस और उसके निदेशक के ठिकानों पर छापेमारी के दौरान जांच में बाधा डालने से जुड़ी ईडी की अर्जी पर आज सुप्रीम कोर्ट में सुनवाई होगी। ईडी ने गड़बड़ी बनर्जी पर आरोप लगाए हैं।

अलगाववादी आसिया आतंक के मामले में दोषी

■ पीटीआई, नई दिल्ली: दिल्ली की एक कोर्ट ने बुधवार को कश्मीरी अलगाववादी और दुख्तरान-ए-मिल्लत की प्रमुख आसिया अंद्राबी को UAPA मामले में दोषी ठहराया।

दिल्ली का कोर्ट अब 17 जनवरी को सजा सुनाएगी

सजा की अवधि पर फैसला 17 जनवरी को किया जाएगा। NIA ने अंद्राबी पर दो सहयोगियों के साथ मिलकर नफरत भरे भाषणों के माध्यम से भारत के खिलाफ युद्ध छेड़ने, आपराधिक साजिश रचने और UAPA के तहत आरोप लगाए हैं। सर्व-महिला अलगाववादी समूह दुख्तरान-ए-मिल्लत (DEM) की 1987 में स्थापना करने वाली अंद्राबी को अप्रैल 2018 में गिरफ्तार किया गया था।

पीएम ने मंत्री के घर मनाया पोंगल

PTI

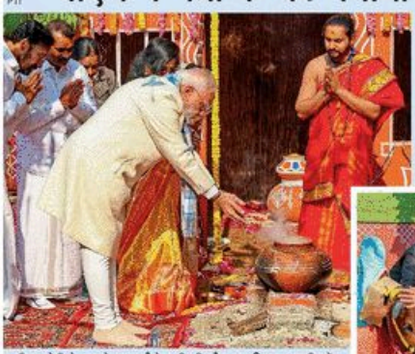

पीएम मोदी ने पूजा के साथ गौसेवा भी की और कहा कि जब धरती हमें इतना कुछ देती है, तो यह हमारी जिम्मेदारी है कि हम इसे संजोएं।

प्रधानमंत्री नरेन्द्र मोदी बुधवार सुबह केंद्रीय सूचना और प्रसारण राज्यमंत्री एल. मुरुगन के आवास पर पोंगल समारोह में शामिल हुए। पीएम ने कहा कि प्रकृति के साथ संतुलन का संदेश देने वाला यह पर्व अब ग्लोबल बन गया है।

'नशे में थे जुबीन, लाइफ जैकिट के बिना तैरे, डूब गए'

■ पीटीआई, सिंगापुर: सिंगर जुबीन गर्ग की मौत के मामले में सिंगापुर पुलिस ने कोर्ट में किसी भी तरह की साजिश से इनकार किया है। पांच महीने बाद कोर्ट में सौंपी रिपोर्ट में पुलिस ने कहा कि घटना के समय जुबीन नशे में थे और उन्होंने तैराकी के दौरान लाइफ जैकेट पहनने से इनकार कर दिया था। सिंगर जुबीन की मौत 19 सितंबर 2025 को सिंगापुर में यॉट पार्टी के दौरान डूबने से हुई थी। वह सिंगापुर में नॉर्थ-ईस्ट इंडिया फेस्टिवल में परफॉर्म करने पहुंचे थे। परफॉर्मेंस से एक दिन पहले उनकी जान चली गई थी।

सिंगर जुबीन गर्ग की मौत पर सिंगापुर पुलिस ने कोर्ट को बताया।

सर्राफा

सोना स्टैंडर्ड (99.5 शुद्धता) प्रति 10 ग्राम	
दिल्ली	₹1,46,500 (+1,500)
चांदी .999 टंच प्रति किलो	
दिल्ली	₹2,86,000 (+15,000)

मौसम

अधिकतम तापमान 20°
3.8° न्यूनतम तापमान
सूर्योदय 5:47 गुरुवार | सूर्यास्त 7:15 शुक्रवार

इंडिगो ने सलाह दी है कि फ्लाइट शेड्यूल देखकर ही निकलें।

नस्लीय भेदभाव | अमेरिका में दो भारतीय स्टूडेंट्स ने यूनिवर्सिटी स्टाफ के परेशान करने पर किया था केस

अमेरिकी यूनिवर्सिटी ने पालक पनीर गर्म करने से रोका था, देना पड़ा ₹1.8 करोड़ का हर्जाना

Hemwati.Rajaura1@timesofindia.com

■ **नई दिल्ली:** पालक पनीर से किसी को बदबू आ सकती है क्या? अमेरिका की यूनिवर्सिटी में इसी मुद्दे पर दो भारतीय स्टूडेंट्स को नस्लीय भेदभाव का सामना करना पड़ा। दोनों स्टूडेंट कोर्ट गए और अब करीब 2 साल बाद कोर्ट ने उन्हें 2 लाख डॉलर (1.8 करोड़ रुपये) का हर्जाना देने का आदेश दिया है। यूनिवर्सिटी ऑफ कोलोराडो बोल्डर के एंथ्रोपोलॉजी विभाग में पीएचडी कर रहे आदित्य प्रकाश अपने लंच में लाए पालक पनीर को माइक्रोवेव में गर्म कर रहे थे। तब एक स्टाफ सदस्य वहां आई और खाने से तेज बदबू आने की शिकायत करते हुए उन्हें माइक्रोवेव इस्तेमाल न करने को कहा।

भोपाल के आदित्य और कोलकाता की उर्मी ने बताया कि अमेरिका में उनका पहला साल बिना किसी परेशानी के गुजरा। लेकिन जैसे ही माइक्रोवेव में खाना गर्म करने की घटना हुई, हालात बदल गए। उर्मी को टीचिंग असिस्टेंट की नौकरी हटा दिया और ढंग बढ़काने तक के आरोप लगाए गए।

भोपाल के आदित्य प्रकाश और कोलकाता की उर्मी ने अमेरिका की यूनिवर्सिटी में लिया था दाखिला।

क्लास के 29 स्टूडेंट्स ने दिया था साथ

उर्मी ने बताया कि क्लास के 29 स्टूडेंट्स ने उनके समर्थन में आवाज उठाई। मई 2025 में आदित्य और उर्मी ने कोर्ट में मुकदमा दायर किया। आदित्य का कहना है कि इसके बाद उन्हें परेशान किया जाने लगा। बाद में सितंबर 2025 में यूनिवर्सिटी ने स्टूडेंट्स से समझौता किया। उन्हें 2 लाख डॉलर का मुआवजा देना तय किया। हालांकि, उन्हें भविष्य में उसी यूनिवर्सिटी में पढ़ने या काम करने की अनुमति नहीं दी गई। आदित्य और उर्मी अब भारत लौट आए हैं।

चिड़ियाघर में सियार को ज़िंदा जलाकर मार डाला? जॉइंट डायरेक्टर करेंगे जांच

■ NBT रिपोर्ट, नई दिल्ली

चिड़ियाघर में एक सियार को जिंदा जलाकर मार डालने का आरोप लगा है। कहा गया, जिस बाड़े में वह था, वहां आग लगाई गई और मिर्च, नमक भी डाला गया। मामले की जांच एनिमल सेक्शन के प्रभारी जॉइंट डायरेक्टर को सौंपी गई है। हालांकि, चिड़ियाघर के डायरेक्टर डॉ. मनोज कुमार ने कहा कि सियारों की संख्या रिकॉर्ड के मुताबिक है। फिर भी मामले की जांच कराई जा रही है।

मामला 22 नवंबर 2025 से जुड़ा है। उस दिन चिड़ियाघर से कुछ सियार भागकर अंबीमांगन सराय के जंगल की ओर चले गए थे। तब चिड़ियाघर प्रशासन ने बताया था कि 3-4 सियार भाग गए हैं। 12 दिसंबर को चिड़ियाघर रेंजर का कार्य देख रहे क्यूरेटर डॉ. मनोज कुमार ने बताया कि सभी सियार बाड़े में लौट आए हैं। हालांकि, नैशनल जू वर्कर्स यूनियन के जनरल सेक्रेटरी आरएम भटेरिया ने बताया कि एक सियार नहीं लौटा था।

हिमालयन भालू के बाड़े में था सियार

AI image

आरोप है कि भालू के बाड़े में जब सियार के होने का पता चला तो आसपास के कैमरे बंद करा दिए गए। फिर आग लगा दी गई तो बाड़े से सियार बाहर नहीं निकल पाया और जलकर मर गया। 2 दिन बाद उसका शव निकालकर नष्ट करने की कोशिश हुई।

वह बीट नंबर-4 में हिमालयन भालू के बाड़े में चला गया था। यह जानकारी मिलने के बाद उस बाड़े के पास आग लगाई गई। मामले की शिकायत केंद्रीय पर्यावरण मंत्रालय से की गई। ▶▶ पेज 3

राम रहीम को स्पेशल CBI कोर्ट से झटका

■ NBT न्यूज, चंडीगढ़: सिरसा डेरा सच्चा सौदा प्रमुख गुरमीत राम रहीम सिंह के खिलाफ चल रहे कथित नपुंसक बनाने के मामले में हरियाणा की स्पेशल सीबीआई कोर्ट ने मुख्य गवाह की याचिका पर अपना फैसला सुनाया है। कोर्ट ने न्यू यॉर्क में रह रहे गवाह को विडियो कॉन्फ्रेंसिंग के दौरान वकील की उपस्थिति पर रोक लगा दी है। साथ ही साक्ष्य रिकॉर्डिंग के समय वकील की कक्ष में उपस्थिति नहीं रहेगी।

US में रह रहे गवाह के विडियो कॉन्फ्रेंसिंग से दर्ज होंगे बयान

राम रहीम के वकीलों ने जताई आपत्ति: गवाह की मांग का बचाव पक्ष ने विरोध किया। वकील ने दलील दी कि रिकॉर्डिंग के दौरान विडियो कॉन्फ्रेंसिंग स्थल पर वकील की उपस्थिति का प्रावधान नहीं है। उन्होंने पंजाब एंड हरियाणा हाई कोर्ट के विडियो कॉन्फ्रेंसिंग नियमों का हवाला देते हुए कहा कि रिमोट पॉइंट पर केवल अधिकृत मॉडरेटर ही मौजूद रह सकता है।

सीट बेल्ट नहीं लगाने पर नपेंगे रोडवेज़ के ड्राइवर

लगेगा जुर्माना, ट्रांसपोर्ट डायरेक्टर ने निर्देश जारी किए

■ NBT न्यूज, चंडीगढ़

File

हरियाणा रोडवेज ने बढ़ती धुंध और यात्रियों की सुरक्षा को लेकर बड़ा कदम उठाया है। रोडवेज बसों में चालकों को सीट बेल्ट लगाने की सख्त हिदायत दी गई है। यही नहीं, लापरवाही बरतने वाले चालकों के खिलाफ न केवल कार्रवाई होगी, बल्कि जुर्माना भी लगाया जाएगा। राज्य परिवहन निदेशक ने रोडवेज चालकों की मनमानी पर कड़ा संज्ञान लेते हुए बुधवार को यात्रा के दौरान सीट बेल्ट की अनिवार्यता की है।

निदेशक की ओर से सभी जीएम को सख्त हिदायत दी गई है कि जिन बसों में सीट बेल्ट नहीं है, उनमें उपलब्ध कराई जाए। चालकों को व्यक्तिगत रूप से हिदायत देने के निर्देश दिए गए हैं कि सीट बेल्ट लगाए बिना मार्गों पर बसों को नहीं चलाएं।

दरअसल, परिवहन विभाग के अतिरिक्त मुख्य सचिव के संज्ञान में हरियाणा रोडवेज बसों में चालक सीट बेल्ट न लगाकर बसों को सरपट दौड़ाते हैं, जिससे वह अपने साथ यात्रियों की सुरक्षा भी जोखिम में डाल रहे हैं। लिहाजा, अतिरिक्त मुख्य सचिव ने इस पर परिवहन निदेशक को कड़ी हिदायत दी है कि अगर कोई चालक बिना सीट बेल्ट लगाए पाया गया तो उसके खिलाफ जुर्माना लगाया जाएगा और विभागीय कार्रवाई भी की जाएगी।

राज्य परिवहन निदेशक ने ड्राइवरों की मनमानी पर कड़ा संज्ञान लिया।

पुरानी बसों में लगवाई जाएंगी सीट बेल्ट

रोडवेज के बेड़े में कई बसें पुरानी हैं, जिनमें सीट बेल्ट नहीं है। ऐसे में सभी डिपो को निर्देश दिए गए हैं कि वे चरणबद्ध तरीके से सीट बेल्ट की उपलब्धता सुनिश्चित करें और उनकी नियमित जांच कराएं, ताकि दुर्घटना की स्थिति में यात्रियों और चालक की जान को खतरा कम किया जा सके।

कंप्यूटर लैब सहायकों को जॉब सिक्योरिटी

AI Image

■ NBT न्यूज, चंडीगढ़: हरियाणा में लंबे समय से काम कर रहे 2100 से ज्यादा कंप्यूटर लैब सहायकों के लिए राहत भरी खबर है। राज्य सरकार ने उन्हें नौकरी की सुरक्षा देने के प्रस्ताव को मंजूरी दे दी है। बुधवार को इस संबंध में स्वीकृति मिलने के बाद अब सरकारी स्कूलों में कार्यरत कंप्यूटर लैब सहायकों का डाटा हरियाणा सर्विस सिक्योरिटी एक्ट पोर्टल पर अपलोड किया जाएगा। हाल ही में हरियाणा सरकार ने HKRN के जरिये काम कर रहे कर्मचारियों को जॉब सिक्योरिटी देने का फैसला लिया है। इसके लिए सरकार की ओर से एक अलग पोर्टल भी शुरू किया गया है।

कंप्यूटर लैब सहायक वेलफेयर असोसिएशन ने बताया कि कंप्यूटर लैब अटेंडेंट पिछले 14 वर्षों से अधिक समय से हरियाणा के सरकारी स्कूलों में सेवाएं दे रहे हैं। बावजूद उन्हें केवल 12 हजार रुपये मासिक वेतन मिल रहा है। असोसिएशन लंबे समय से मांग कर रही थी कि कंप्यूटर लैब सहायकों को सीधी नौकरी की सुरक्षा दी जाए।

CM सैनी ने व्यापक प्री-बजट प्रक्रिया शुरू की

सवा दो लाख करोड़ रुपये पहुंच सकता है हरियाणा का बजट

■ NBT न्यूज, चंडीगढ़

File

- सभी विभागों से पिछले साल के बजट खर्च की स्टेटस रिपोर्ट मांगी गई है
- सांसदों 29 जनवरी को सभी विधायकों से बैठक
- सांसदों के साथ दिल्ली में होगा मंथन

हरियाणा सरकार ने वर्ष 2026-27 के बजट की तैयारियां तेज कर दी हैं। मुख्यमंत्री नायब सिंह सैनी खुद बजट से पहले लगातार बैठकें कर रहे हैं, ताकि समाज के हर वर्ग की जरूरतों को बजट में शामिल किया जा सके। वित्त विभाग के अधिकारियों ने भी काम शुरू कर दिया है और सभी विभागों से पिछले साल के बजट खर्च की स्टेटस रिपोर्ट मांगी गई है।

सवा दो लाख करोड़ तक बजट: वित्त विभाग के अनुसार पिछले साल हरियाणा का कुल बजट 2,05,017.29 करोड़ रुपये था। इस बार बजट सवा दो लाख करोड़ रुपये तक पहुंच सकता है। इसके पीछे बुनियादी ढांचे, सामाजिक कल्याण योजनाओं, उद्योग, रोजगार, कृषि और खेल के क्षेत्र में बढ़े निवेश की संभावना है।

सबको साथ लेकर बन रहा बजट: मुख्यमंत्री सैनी प्री-बजट बैठकों के जरिए सरकार की प्राथमिकताएं तय कर रहे हैं। गुरुग्राम, फरीदाबाद और नई दिल्ली में उद्योगपतियों, व्यापारियों और बिजनेसमैन से बातचीत के बाद अब दूसरे चरण की बैठकें चल रही हैं। खास बात यह है कि इन बैठकों में केवल सत्ताधारी दल ही नहीं, बल्कि विपक्ष और निर्दलीय विधायकों को भी शामिल किया जा रहा है।

बैठकों में विपक्ष और निर्दलीय विधायकों को भी शामिल किया जा रहा

29 जनवरी को विधायकों से मंथन: 29 जनवरी को पंचकूला में प्रदेश के सभी विधायकों के साथ प्री-बजट बैठक होगी। इसमें भाजपा के साथ-साथ कांग्रेस, इनेलो और निर्दलीय विधायक भी शामिल होंगे। इसके अलावा लोकसभा और राज्यसभा सांसदों से भी चर्चा की जाएगी। सूत्रों के अनुसार सांसदों के साथ मुख्यमंत्री की बैठक नई दिल्ली में हो सकती है।

हर वर्ग से संवाद: मुख्यमंत्री महिलाओं, युवाओं, किसानों, व्यापारियों, श्रमिकों, खिलाड़ियों और अन्य सामाजिक वर्गों के प्रतिनिधियों से लगातार बातचीत कर रहे हैं। सरकार का मकसद है कि बजट केवल आंकड़ों तक सीमित न रहे, बल्कि आम लोगों की जरूरतों को सीधे तौर पर पूरा करे।

विभागवार खर्च की समीक्षा: प्री-बजट बैठकों में विभागवार खर्च और मांग की समीक्षा की जा रही है। अधिकारियों को निर्देश दिए गए हैं कि बजट की हर राशि सही जगह और सही मकसद के लिए खर्च हो, ताकि योजनाओं का सीधा फायदा जनता तक पहुंच सके।

पूर्व मंत्री ने CBI जांच की मांग की

रोहतक में BJP नेताओं पर ज़मीन घोटाले का आरोप

■ NBT न्यूज, रोहतक

हरियाणा के पूर्व मंत्री और कांग्रेस के वरिष्ठ नेता सुभाष बत्रा ने बीजेपी नेताओं पर बड़ा भ्रष्टाचार का आरोप लगाया है। उन्होंने कहा कि रोहतक के आईएमटी चौक के पास बंद पड़ी एक फैक्ट्री की कीमती जमीन को मिलीभगत से बहुत कम दाम में खरीद लिया गया। इससे सरकार को भारी नुकसान हुआ है। बत्रा ने बुधवार को बताया कि आईएमटी चौक के पास उद्योगपति देवेंद्र सिंह चौधरी की आईसीएल टावर लिमिटेड नाम की केबल फैक्ट्री थी। आर्थिक परेशानी की वजह से फैक्ट्री बंद हो गई थी। लोन न चुका पाने से फैक्ट्री की करीब 18 एकड़ जमीन नीलामी में डाली गई।

सुभाष बत्रा

उन्होंने कहा, 2020 में गुरुग्राम के अभिमन्यु महलावत ने यह जमीन नीलामी के जरिए सिर्फ 25 करोड़ रुपये में खरीद ली। उसने शुरू में 4 करोड़ रुपये जमा कराए, लेकिन तय समय पर बाकी 21 करोड़ रुपये जमा नहीं किए। नियमों के अनुसार उसकी जमा राशि जब्त होने के बाद जमीन की दोबारा नीलामी होनी चाहिए थी। बत्रा का आरोप है कि इसके बजाय बीजेपी के कुछ प्रभावशाली नेताओं ने अभिमन्यु महलावत के साथ मिलकर एक फर्जी कंपनी बनाई और उसी जमीन को 21 करोड़ रुपये में खरीद लिया। उन्होंने कहा, उस समय कलेक्टर रेट के हिसाब से जमीन की कीमत करीब 100 करोड़ रुपये थी, जबकि बाजार मूल्य लगभग 200 करोड़ रुपये था। आज इसकी कीमत 300 करोड़ रुपये से ज्यादा है।

गुरु जंभेश्वर यूनिवर्सिटी में टीचिंग सहयोगी नहीं बनेंगे असिस्टेंट प्रफेसर

■ NBT न्यूज, चंडीगढ़

File

हिसार के गुरु जंभेश्वर विश्वविद्यालय में तैनात शिक्षण सहयोगी अब असिस्टेंट प्रफेसर नहीं बन सकेंगे। पंजाब-हरियाणा हाई कोर्ट ने नियमित करने की मांग वाली याचिका को खारिज कर दिया है। कोर्ट ने कहा कि यूनिवर्सिटी में पढ़ाना एक पेशेवर नौकरी है, जिसके लिए अनिवार्य और पारदर्शी चयन प्रक्रिया का कड़ाई से पालन करना जरूरी है।

पंजाब एंड हरियाणा हाई कोर्ट ने याचिका रद्द की

जस्टिस त्रिभुवन दहिया ने कहा, यूनिवर्सिटी में अध्यापन एक पेशेवर का काम है, जिसे उच्च योग्यता प्राप्त व्यक्तियों को करना चाहिए, जिन पर ग्रैजुएट, पोस्ट ग्रैजुएट लेवल पर पढ़ाने की जिम्मेदारी होती है।

कोर्ट ने कहा कि यह प्रक्रिया महज एक औपचारिक प्रक्रिया नहीं है, जिसे याचिकाकर्ताओं को सहायक प्रफेसर के रूप में नियमित करने के लिए नजरअंदाज किया जा सके, जैसा कि उनकी ओर से तर्क दिया गया है। विश्वविद्यालय के नियमों के अनुसार, यह सुनिश्चित करना अनिवार्य है कि शैक्षणिक योग्यता के तहत पद के लिए सबसे उपयुक्त योग्य उम्मीदवारों को ही नियुक्त किया जाए।

जस्टिस दहिया ने कहा कि यह आवश्यकता उचित विज्ञापन के जरिये आवेदन आमंत्रित करने और उसे व्यापक रूप से प्रसारित करने की जरूरत पर बल देती है।

कोर्ट ने कहा कि नियमित निर्धारित प्रक्रिया का पालन व्यापक अर्थों में भी नहीं किया गया था। कोर्ट ने गौर किया कि यह सर्वमान्य तथ्य है कि याचिकाकर्ताओं को वॉक-इन-इंटरव्यू के लिए आवेदन आमंत्रित करने वाले विज्ञापनों के जरिये शिक्षण सहयोगी के रूप में नियुक्त किया गया था, जिनका इंटरव्यू चयन समितियों ने लिया था और जिनकी नियुक्तियों को कुलपति द्वारा अनुमोदित किया गया था। समय-समय पर उच्च न्यायालय द्वारा पारित अंतरिम आदेशों के अनुसार कई लोगों को दोबारा नियुक्त किया गया था।

हाईकोर्ट ने कहा कि न तो विज्ञापन उचित था और न ही चयन समिति का गठन। विज्ञापन सीमित था और केवल एक सीमित उद्देश्य के लिए जारी किया गया था। यह स्वीकृत पदों पर नियमित नियुक्ति के लिए नहीं था।

ज़हरीली शराब से एक मौत, कई लोगों की तबीयत बिगड़ी

■ NBT न्यूज, भिवानी

AI Image

भिवानी के जटू लोहारी गांव में बुधवार सुबह शराब पीने से 6 लोगों की अचानक तबीयत बिगड़ गई। इनमें से एक शख्स की मौत हो गई, जबकि पांच लोगों की हालत गंभीर बनी हुई है। परिजन ने तुरंत सूचना पुलिस और स्वास्थ्य विभाग को दी थी। मौके पर पहुंची एंबुलेंस की मदद से सभी को इलाज के लिए अस्पताल में भर्ती कराया गया है। शराब पीने के बाद मिलिंद (35) की हालत ज्यादा गंभीर थी, जिन्होंने मौके पर ही दम तोड़ दिया। बाकी 5 लोगों को बेहतर इलाज के लिए भिवानी हायर सेंटर रेफर कर दिया गया है।

पुलिस ने मामले की जांच शुरू कर दी है। शराब के सैंपल लेकर जांच के लिए भेज दिए हैं। वहीं, ठेके को सील कर दिया गया है। पता लगाने की कोशिश की जा रही है कि शराब आखिर कहां से लाई गई थी।

- सैंपल लेकर ठेके को किया गया सील, जांच में जुटा प्रशासन
- प्रशासन की लोगों से अपील, किसी भी संदिग्ध शराब का सेवन ना करें

डीएसपी लोकराम दलीप सिंह ने कहा कि फिलहाल शराब से मौत की वजह साफ नहीं है। बीमार लोगों ने लाइसेंस वाली दुकान से देसी शराब खरीद कर पी थी। पोस्टमॉर्टम रिपोर्ट के बाद मौत की असल वजह का खुलासा हो पाएगा। प्रशासन ने लोगों से अपील की है कि किसी भी संदिग्ध शराब का सेवन ना करें।

चरस के साथ 2 तस्कर अरेस्ट

■ NBT न्यूज, जींद: जींद में पुलिस ने नशा तस्करों के खिलाफ बड़ी कार्रवाई करते हुए दो युवकों को 450 ग्राम चरस के साथ गिरफ्तार किया है। पुलिस ने उनके कब्जे से एक गाड़ी भी बरामद की है।

दोनों से नशा नेटवर्क को लेकर पूछताछ की जा रही है। एवीटी स्टाफ जींद प्रभारी सब इंस्पेक्टर यशवीर सिंह ने बताया कि बुधवार को पुलिस टीम बिजली बोर्ड डूमरखां कलां के पास मौजूद थी। सूचना मिली कि गांव सिंगवाल से डूमरखां होते हुए एक गाड़ी में दो युवक नशीला पदार्थ लेकर जा रहे हैं। कैंची चौक डूमरखां पर नाकाबंदी कर गाड़ियों की जांच शुरू की गई। कुछ देर बाद गाड़ी आती दिखी, जिसे रोककर तलाशी ली गई। तलाशी में 450 ग्राम चरस बरामद हुई। आरोपियों की पहचान गांव सिंगवाल निवासी प्रवेश और हिमाचल प्रदेश के गांव लगेटी निवासी रामस्वरूप के रूप में हुई है।

TIMES TRIBUTE
PAYING HOMAGE TO THE DEPARTED SOUL
To book your ad | Logon to: ads.timesofindia.com or Call: 18001205474 (Toll Free)

देहिनोऽस्मिन्यथा देहे कौमारं यौवनं जरा।
तथा देहान्तरप्राप्तिर्धीरस्तत्र न मुह्यति।।

स्व0 श्रीमती शांति देवी गुप्ता
धर्मपत्नी स्व0 श्री एस. आर. गुप्ता
14-01-1997
29वीं पुण्य तिथि

आपकी यादें, प्यार, प्रेरणा, आशीर्वाद आपके होने का एहसास हर पल, हर क्षण हमारे साथ। हम सभी आपको नतमस्तक होकर श्रद्धा सुमन अर्पित करते है।

याद में

श्रीमती विमला गुप्ता (धर्मपत्नी स्व0 श्री हनुमान प्रसाद गुप्ता)
श्रीमती सरला एवं प्रेम चंद गुप्ता (संसद सदस्य एवं भूतपूर्व केंद्रीय मंत्री)
श्रीमती नीरा एवं सुनील गुप्ता,
जय प्रकाश अग्रवाल, श्रीमती शशि एवं संजय अग्रवाल
और परिवार के सभी सदस्य
एवं
आई एस टी लिमिटेड
के समस्त कर्मचारी

BOOK YOUR CLASSIFIED ADS
• FOR TENDER & NOTICE ADS PLEASE CONTACT AMAN : 9312633518
• FOR RECRUITMENT ADS PLEASE CONTACT AMIT : 9811790649
• FOR PROPERTY ADS PLEASE CONTACT SUNIL : 9999499496

"HONOUR. COURAGE. BRAVERY. Three words that you taught us. Three words that help us cope with your loss".

The silent joy of remembering a loved one.
The moments you shared together.
Little moments that make life beautiful.
Share them. With Friends. Relatives. Neighbours. Colleagues. With all those whose lives the departed Soul has touched. Because while life goes on, when you share memories, they stay on forever.

Publications	Total Outlay
The Times of India Delhi/NCR	5,600
TOI+NBT (Delhi/NCR)	8,800
TOI+ET (Delhi/NCR)	6,600

REMEMBRANCE
SHARING MEMORIES
For any information call
Vinod : 9958992088
Pankaj : 8130604727

TIMES TRIBUTES
RATE CARD

Publications	Rates per sq. cms
TOID Capital + NBT (Delhi+NCR)	1295
TOID Full Run ## + NBT (Delhi+NCR)	1360
THE TIMES OF INDIA (Delhi+NCR)	780
THE TIMES OF INDIA (Delhi) Full Run##	900
NAVBHARAT TIMES (Delhi+NCR)	595
THE ECONOMIC TIMES (Delhi+NCR)	715
SANDHYA TIMES (Delhi)	100

Rates effective 5th June 2019

▸ *Placement on specified obit pages only. ▸ This rate benefit is extended up till the size of 320 sq. cm only. ▸ ## Full run includes Delhi City + NCR (Including Gurgaon + Noida) + Chandigarh + Western U.P. + Uttarakhand ▸ TOI Capital (Delhi & NCR) Includes TOI Gurgaon & TOI Noida.

To place an Obituary announcement or Remembrance message please call
Vinod: 9958992088
Pankaj : 8130604727

माइनिंग नाकों पर रोके जाने से नाराज़ ट्रैक्टर चालकों का प्रदर्शन

■ NBT न्यूज, यमुनानगर

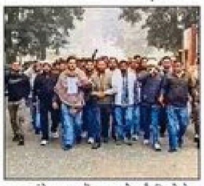

यमुनानगर में बिल्डिंग मटीरियल की सप्लाई करने वाले ट्रैक्टर-ट्रॉली ड्राइवरों ने बुधवार को लघु सचिवालय पहुंचकर जोरदार प्रदर्शन किया। चालकों का कहना है कि पिछले दो दिनों से उन्हें भारी परेशानी का सामना करना पड़ रहा है। जिला प्रशासन द्वारा लगाए गए माइनिंग नाकों पर उनकी ट्रैक्टर-ट्रॉलियों को रोक दिया जा रहा है और उन्हें वापस लौटाया जा रहा है। इससे उनका काम पूरी तरह ठप हो गया है। इन लोगों ने प्रशासन के खिलाफ नारेबाजी करते हुए अपनी परेशानियों को उठाया और उपायुक्त (डीसी) के नाम ज्ञापन सौंपकर जल्द समाधान की मांग की।

प्रदर्शन से पहले सभी ट्रैक्टर-ट्रॉली चालक अनाज मंडी में जमा हुए। वहां से नारेबाजी करते हुए वे लघु सचिवालय परिसर तक पहुंचे। चालकों का आरोप है कि वे रेत, बजरी और अन्य मटीरियल की ढुलाई पूरी तरह नियमों के तहत कर रहे हैं। उनके पास वैध माइनिंग बिल और सभी जरूरी दस्तावेज मौजूद हैं, इसके बावजूद उन्हें नाकों से लौटा दिया जा रहा है। ट्रैक्टर-ट्रॉली चालक रेशम सिंह ने बताया कि इस काम से जुड़े ज्यादातर लोग गरीब परिवारों से हैं। कई ने अपने ट्रैक्टर फाइनेंस पर ले रखे हैं, जिनकी किस्त इसी काम से भरी जाती है। काम बंद होने से किस्त का भुगतान, घर का खर्च और बच्चों की पढ़ाई प्रभावित हो रही है। चालकों ने प्रशासन से अपील की है कि नियमों के अनुसार माइनिंग नाकों पर दिशा-निर्देश जारी किए जाएं।

हरियाणा के युवक की US में हत्या, गैंग एंगल की जांच

■ NBT न्यूज, करनाल

अमेरिका के इंडियाना में एक रिहायशी इलाके में बर्थडे पार्टी के दौरान फायरिंग में दो युवकों की मौत हो गई, जबकि दो अन्य घायल हो गए। मरने वालों में हरियाणा के करनाल निवासी वीरेंद्र सांभी और पंजाब के रहने वाले कुलदीप शामिल हैं। घटना अमेरिकी समय के अनुसार 10 जनवरी की रात को हुई। मीडिया रिपोर्ट्स के मुताबिक, ग्रीनवुड के बैट ब्रांच सर्कल के 900 ब्लॉक में एक घर में बड़ी जन्मदिन पार्टी चल रही थी। पार्टी के दौरान किसी बात को लेकर दो युवकों के बीच बहस हो गई। बहस इतनी बढ़ गई कि दोनों ने हथियार निकाल लिए और फायरिंग शुरू कर दी। अचानक गोलियां चलने से पार्टी में अफरा-तफरी मच गई और लोग जान बचाने के लिए इधर-उधर भागने लगे।

मृतक वीरेंद्र सांभी करनाल का रहने वाला था। वह रिटायर्ड थानेदार मुलतान सिंह का इकलौता बेटा था। जानकारी के अनुसार, वह करीब पांच साल पहले डंकी रूट से अमेरिका गया था। दो साल पहले उसकी पत्नी और बेटा भी अमेरिका पहुंचे थे। घटना वाली रात वह ग्रीनवुड में जन्मदिन पार्टी में शामिल होने गया था। फायरिंग में उसके साथी कुलदीप, जो पंजाब का रहने वाला बताया जा रहा है, की भी मौत हो गई।

लॉरेंस बिश्नोई एंगल भी सामने आया: सूत्रों के मुताबिक, वीरेंद्र सांभी का नाम लॉरेंस बिश्नोई गैंग से जोड़ा जा रहा है। इसी वजह से इस घटना को गैंगवॉर के एंगल से भी देखा जा रहा है। हमले की जिम्मेदारी प्रतिद्वंद्वी रोहित गोदारा गैंग ने सोशल मीडिया पोस्ट के जरिये ली है। पोस्ट में आगे और हमलों की धमकी भी दी गई है।

TIMES interact

व्यक्तिगत

नाम परिवर्तन

मैं Ranvir Singh पुत्र Kishan Chand नं. JC [illegible] Ex.Sub. Major (ARC/CORP) निवासी गांव [illegible] तहसील बहादुरगढ़ (झज्जर) मेरे आर्मी रिकॉर्ड में मेरी पत्नी का नाम गलती से Shakuntala जन्मतिथि 1.7.1960 दर्ज है वास्तविक सही नाम Shakuntla जन्मतिथि 10.11.1959 है

मैं, IC/Army No [illegible] रैंक हवलदार अशोक निवासी गांव व डाकखाना [illegible] गुरुग्राम। [illegible] Parmeshwari से बदलकर Parmeswari Devi रख लिया है।

टेंडर और नोटिस

सार्वजनिक सूचना (नोटिस)

मैं [illegible]

"Form No. INC-26"
[Pursuant to rule 30 the Companies (Incorporation) Rules, 2014]
Before the Central Government Northern Region, New Delhi
In the matter of sub-section (4) of Section 13 of Companies Act, 2013 and clause (a) of sub-rule (5) of rule 30 of the Companies (Incorporation) Rules, 2014

AND

In the matter of Gurustox Limited (CIN: U67120DL1993PLC056460) having its registered office at 1401, 14th Floor Chiranjiv Tower, 43 Nehru Place, Nehru Place, South Delhi, New Delhi, Delhi, India, 110019, Petitioner Company

Notice is hereby given to the General Public that the company proposes to make application to the Central Government under section 13 of the Companies Act, 2013 seeking confirmation of alteration of the Memorandum of Association of the Company in terms of the special resolution passed at the Extra ordinary general meeting held on 18th November, 2025 to enable the company to change its Registered Office from the "State of Delhi" to **"State of Haryana (Gurgaon) within the jurisdiction of Registrar of Companies Delhi & Haryana".**

Any person whose interest is likely to be affected by the proposed change of the registered office of the company may deliver either on the MCA-21 portal (www.mca.gov.in) by filing investor complaint form or cause to be delivered or send by registered post of his/her objections supported by an affidavit stating the nature of his/her interest and grounds of opposition to the Regional Director at the address B-Block, 2nd Floor, Paryavaran Bhawan, CGO Complex, Lodhi Road, New Delhi-110003 within fourteen days (14) of the date of publication of this notice with a copy to the applicant company at its registered office 1401, 14th Floor Chiranjiv Tower, 43 Nehru Place, Nehru Place, South Delhi, New Delhi, Delhi, India, 110019.

By Order of the Board
For Gurustox Limited

Sd/-
Tripti Khugshal
Director
DIN: 07439374

Sd/-
Tejasav Narayan Bhatotiya
Director
DIN: 08503952

Date: 15/01/2026
Place: New Delhi

फर्ज़ी कागज़ात बनवाने का आरोप, 3 पर केस

AI Image

■ NBT न्यूज, जींद

नरवाना नगर परिषद में फर्जी प्रॉपर्टी ID तैयार किए जाने का मामला सामने आया है। पुलिस ने बुधवार को इस मामले में तीन लोगों के खिलाफ धोखाधड़ी का केस दर्ज कर लिया है। पुलिस जांच कर रही है कि इसमें तहसील या नगर परिषद के कर्मचारी शामिल हैं या नहीं। अगर कर्मचारियों की मिलीभगत पाई गई तो उनके खिलाफ भी ऐक्शन होगा। शिकायतकर्ता ने पुलिस को बताया कि नरवाना जलघर के पास उनका एक 500 वर्ग गज का प्लॉट है। इसकी रजिस्ट्री भी उनके नाम है लेकिन इसकी प्रॉपर्टी ID रतन सिंह के नाम है, जो बाद में अब अजय के नाम हो गई है। संदीप के मुताबिक, आरोपियों ने नगर परिषद और तहसील कार्यालय के कर्मचारियों की मिलीभगत से फर्जी दस्तावेज तैयार किए। इसके बाद, उनकी प्रॉपर्टी को अपनी प्रॉपर्टी बताते हुए फर्जी प्रॉपर्टी आईडी तैयार करवा ली। पुलिस ने इस मामले में रतन सिंह, अजय व सोनू के खिलाफ धोखाधड़ी का मामला दर्ज कर लिया है।

दिल्ली चिड़ियाघर में फिर दिखी बड़ी लापरवाही

सियार को जलाकर मारने का लगा आरोप

■ NBT रिपोर्ट, चिड़ियाघर

अमानवीय: आरोप, 2 दिन बाद मांद से सियार का जला शव निकालकर इंसुलेटर में डालकर सबूत खत्म करने का प्रयास

चिड़ियाघर में वन्यजीवों के संरक्षण में बरती जा रही घोर लापरवाही और मनमर्जी का एक मामला प्रकाश में आया है। आरोप है कि चिड़ियाघर में एक सियार को जिंदा जलाकर मार दिया गया। घटना उजागर होने पर चिड़ियाघर प्रशासन ने आनन-फानन में जॉइंट डायरेक्टर को जांच का जिम्मा सौंप दिया है। वे खुद एनिमल सेक्शन के प्रभारी हैं।

पिछले साल 22 नवंबर को 4 सियारों के अपने बाड़े से भागने की सूचना प्रशासन को मिली थी। वे सियार चिड़ियाघर परिसर में स्थित अजीमगंज सराय के जंगल में भाग गए थे। सियारों की संख्या के बारे में भी प्रशासन के पास सही जानकारी नहीं थी। वे अपने आधिकारिक बयान में भागे सियारों की संख्या 3 या 4 बताते थे। इससे काम के प्रति लापरवाही का भी पता लगता है। इस संबंध में NBT ने 25 नवंबर को प्रमुखता से खबर छापी थी। 12 दिसंबर को चिड़ियाघर रेंजर का काम संभाले हुए क्यूरेटर डॉ मनोज कुमार ने बताया था कि सारे सियार बाड़े में वापस आ गए हैं।

पिछले साल 22 नवंबर को 4 सियारों के अपने बाड़े से भागने से जुड़ा है मामला

नैशनल जू वर्कर्स यूनियन के जनरल सेक्रेटरी आरएस भदौरिया ने बताया कि चौथा सियार अपने बाड़े में नहीं आया था। बालू अपनी मांद में नहीं था। CCTV से सियार के आने की जानकारी रेंजर/क्यूरेटर डॉ मनोज कुमार को मिली थी।

'कराई जा रही है मामले की जांच'

यूनियन ने 12 तारीख को केंद्रीय पर्यावरण, वन और जलवायु परिवर्तन मंत्रालय, सेंट्रल जू अथॉरिटी (CZA) आदि को भेजे शिकायत पत्र में आरोप लगाया है कि मनोज कुमार ने हाथी बाड़े में काम कर रहे मजदूरों की सहायता से मांद के पास आग लगवा दी और मिर्च और नमक आग में फिंकवा दी थी। 2 दिन बाद मांद से सियार का जला शव निकालकर इंसुलेटर में चुपचाप डालकर सबूत खत्म करने का प्रयास किया गया है। चिड़ियाघर के डायरेक्टर डॉ. संजीत कुमार ने बताया कि ऐसी कोई जानकारी नहीं है। अभी मौजूद सियारों की संख्या चिड़ियाघर के रिकॉर्ड के बराबर है। 21 मार्च तक 4 नर, 2 मादा और 3 बच्चों के रिकॉर्ड हैं। फिर भी मामले की जांच कराई जा रही है।

मौत के कारण छिपा लापरवाही पर पर्दा डालने की कोशिश!

■ राम त्रिपाठी, चिड़ियाघर : चिड़ियाघर में जहरीला पदार्थ खाने से लुप्तप्राय प्रजाति के 3 चौसिंगा (टेट्रासेरस क्वाड्री कार्निस) की मौत के मामले को प्रशासन पिछले 27 दिन से छुपाने की कोशिश कर रहा है। मौत के कारण बताने के नाम पर बहानेबाजी हो रही है। इससे वन्यजीवों के संरक्षण के तरीकों पर फिर से सवाल उठ खड़े हुए हैं। पिछले साल ही अफ्रीकन हाथी शंकर की मौत के साथ 30 से अधिक वन्यजीवों की मौत के मामले सामने आ चुके हैं। इस साल भी लापरवाही से मौत के 3 मामले सामने आ चुके हैं। पिछले साल 11 से 14 दिसंबर के बीच 3 चौसिंगा की मौत हुई थी। 11 और 12 तारीख को मरे दो चौसिंगा की मौत के कारणों की जांच के लिए बायोप्सी सैंपल 13 दिसंबर को इंडियन वेटरनरी रिसर्च इंस्टीट्यूट (IVRI), बरेली भेजे गए थे। चिड़ियाघर के डायरेक्टर डॉ. संजीत कुमार ने NBT को बताया कि सैंपल रपट अभी नहीं आई है। इस कारण मौत के कारणों के बारे में अभी बताया नहीं जा सकता है। हालांकि

क्या है तर्क

अधिकारी ने बताया कि कीटनाशक रोडेंटिसाइड (चूहामार जहर) 2 दिसंबर को चिड़ियाघर में गोलियों के रूप में फैलाया गया था। चौसिंगा ने उन गोलियों को खाया या चखा होगा जिससे उनके शरीर बेहद सुस्त हो गए थे। बाद में उनकी मौत हो गई थी। अधिकारी ने बताया कि ठीक इसी प्रकार के लक्षण पिछले साल 17 अगस्त को अफ्रीकन हाथी शंकर की मौत के दौरान भी थे। वह बीमार था जिसके बारे में किसी संबंधित अधिकारी या एनिमल कीपर ने ध्यान नहीं दिया था। हाथी भी एन्सेफलो मायोकार्डिटिस वायरस की चपेट में आ गया था।

चिड़ियाघर के एक अधिकारी ने बताया कि IVRI की रपट 18 दिसंबर को ही आ गई थी। रपट में बताया गया है कि विष विज्ञान संबंधी टेस्ट में रूमेन और आंतों की सामग्री के नमूनों में फॉस्फीन की उपस्थिति मिली। मतलब जानवर कीटनाशकों के संपर्क में आए थे।

> सैंपल की रिपोर्ट अभी हमारे पास नहीं आई है। इस कारण मौत के कारणों के बारे में अभी कुछ भी बताया नहीं जा सकता है। रिपोर्ट आने के बाद ही स्थिति साफ हो पाएगी कि मौत कैसे हुई।
>
> *-डॉ. संजीत कुमार, डायरेक्टर चिड़ियाघर*

सुरक्षा सख्त, परेड में इन चीजों पर रहेगी रोक

20 हजार के करीब दिल्ली पुलिस के जवान समारोह स्थल के आसपास तैनात रहेंगे | **12** हजार जवानों की तैनाती महत्वपूर्ण जगहों पर सुरक्षा के लिए की गई है | **05** हजार के करीब सीसीटीवी कैमरे परेड रूट व उसके आसपास सेट किए गए हैं

Vishal.sharma3 @timesofindia.com

■ **नई दिल्ली :** गणतंत्र दिवस के लिए दिल्ली में चाक चौबंद सुरक्षा तैयारियों को फाइनल टच दिया जा रहा है। लगातार मिल रहे खुफिया अलर्ट से दिल्ली पुलिस सतर्क है। 26 जनवरी और बीटिंग रिट्रीट के दौरान दिल्ली से जुड़े सभी राज्यों के बॉर्डर पर पैनी नजर रहेगी। सूत्रों से पता चला कि आईबी ने लाल किला पर हुए फिदायीन अटैक जैसे खतरे को लेकर आगाह किया है। गणतंत्र दिवस परेड के दौरान सुरक्षा एजेंसियों की जूते और जैकेट पर पैनी नजर रहेगी। सुरक्षा तैयारियों की इस कड़ी में 26 और 29 जनवरी को दिल्ली के इंदिरा गांधी अंतरराष्ट्रीय हवाई अड्डे पर हवाई क्षेत्र में अस्थायी प्रतिबंध लागू रहेंगे।

इन प्रतिबंधों के बीच 26 जनवरी को कर्तव्य पथ पर होने वाले परेड में सुरक्षा जांच को आसान बनाने के लिए कोशिश की जा रही है कि लोग कम सामान लेकर जाएं। आप अपने बैग में सिर्फ आईडी कार्ड, मोबाइल फोन, जरूरी डॉक्यूमेंट और पानी की छोटी बोतल जैसी जरूरी चीजें ही रखें। पुलिस का कहना है कि परेड देखने आने वालों को पहचान पत्र साथ रखना जरूरी है। गणतंत्र दिवस परेड 2026 की मुख्य थीम 'वंदे मातरम' रखी गई है।

क्या नहीं ले जाएं : सुरक्षा कारणों से कई चीजों पर पूरी तरह रोक रहेगी। अगर आप इनमें से कोई भी सामान साथ ले जाते हैं, तो पुलिस रोक सकती है। ऐसे में हथियार, चाकू, ब्लेड, कैंची या कोई भी तेजधार वाली चीज, भारी बैग या बड़ा बैकपैक, नेल कटर, शराब, सिगरेट या किसी भी तरह का नशीला पदार्थ, ज्वलनशील सामान जैसे माचिस, लाइटर, इसके अलावा बिना परमिशन के पावर बैंक, सेल्फी स्टिक और लेजर लाइट, ड्रोन या कोई प्रोफेशनल कैमरा इन चीजों को भूलकर भी साथ न ले जाएं।

जेल में बंद गैंगस्टर्स... रिक्रूट हो रहे हैं शूटर

गैंगस्टर हाशिम बाबा नवंबर 2020 से जेल में, पर उसका गिरोह बाहर लगातार वारदात कर रहा है | पश्चिम विहार और वेस्ट विनोद नगर फायरिंग की घटना के बाद पुलिस का फोकस फिर यमुनापार पर

Shanker.Singh @timesofindia.com

नई दिल्ली: गैंगस्टर हाशिम बाबा नवंबर 2020 से जेल में बंद है, लेकिन उसका गिरोह बाहर लगातार वारदात कर रहा है। कत्ल, एक्सटॉर्शन और दबदबा बनाने के लिए फायरिंग की घटनाएं सामने आ रही हैं। तिहाड़ जेल में बंद रहने के दौरान हाशिम बाबा का लॉरेंस बिश्नोई से गठजोड़ हुआ। इसके बाद उसका नेटवर्क और मजबूत हो गया। जुलाई 2024 में जीटीबी अस्पताल में मरीज रियाजुद्दीन की गलत पहचान में हत्या हुई। सितंबर 2024 में जीके-1 में नादिर शाह की हत्या हुई। 31 अक्टूबर 2024 को फर्श बाजार में आकाश शर्मा और उसके नाबालिग भतीजे की हत्या हुई। 7 दिसंबर 2024 को बर्तन कारोबारी सुनील जैन की हत्या में भी हाशिम बाबा के गुर्गों के नाम सामने आए।

लॉरेंस बिश्नोई से गठजोड़ के बाद हाशिम बाबा का नेटवर्क और मजबूत हो गया

पुलिस का दावा है कि असल साजिश शास्त्री पार्क के जेबकतरे वसीम की हत्या की थी लेकिन जीटीबी अस्पताल में रियाजुद्दीन मारा गया। नादिर शाह का कत्ल सीधे साबरमती जेल में बंद लॉरेंस के इशारे पर हुआ था। इस वारदात में हाशिम गैंग और विदेश में बैठे हरियाणा के गैंगस्टर रणदीप मलिक ने शूटर और लॉजिस्टिक सपोर्ट दिया। फर्श बाजार में हुए डबल मर्डर में विदेश भाग चुके राशिद केबलवाला का नाम आया। इस कत्ल का बदला लेने के लिए बुकी आकाश को दोस्त बताने वाले सचिन उर्फ गोलू ने गलत पहचान में बर्तन कारोबारी की हत्या कर दी। वह भी हाशिम बाबा का ही गुर्गा बताया जा रहा है और फिलहाल विदेश में है।

करीब पांच महीने में राजधानी में हुए 5 सनसनीखेज कत्ल से दिल्ली पुलिस की काफी किरकिरी हुई। इसके बाद स्पेशल सेल ने हाशिम बाबा गिरोह पर कार्रवाई करते हुए मकोका लगाया। उसकी पत्नी जोया, करीबी अनवर चाचा और कई शूटरों को जेल भेजा गया। इससे कुछ समय के लिए हालात शांत दिखे, लेकिन यह शांति ज्यादा दिन नहीं चली। विदेश भाग चुका सचिन दोबारा एक्टिव हो गया।

विदेश से ऑपरेट कर रहा है गोलू

पुलिस सूत्रों के मुताबिक, हाशिम बाबा गिरोह को विदेश से सचिन उर्फ गोलू चला रहा है। वह हाशिम बाबा और उसकी पत्नी जोया दोनों का खास है। जेल से समीर बाबा और सुहेल चप्पल नेटवर्क सम्भाल रहे हैं। अल्लू गैंग से जुड़े अनस के कई गुर्गे अभी बाहर हैं। ये वेलकम, कबीर नगर, जाफराबाद और सीलमपुर समेत आसपास के इलाकों में छोटे बड़े बदमाशों को गैंग से जोड़ रहे हैं।

कुलबुला रहा राशिद केबलवाला

सूत्रों के मुताबिक, राशिद इस समय लॉरेंस और गोल्डी बराड़ दोनों गैंग के संपर्क में है। फर्श बाजार मर्डर के बाद गोलू और राशिद के बीच टकराव बढ़ा है। राशिद ने बाबा को संदेश भेजा कि गोलू या उसमें से किसी एक को चुनें। बुधवार को राशिद के नाम से फेसबुक पर एक पेज बनाकर लॉरेंस व बाबा गैंग की तरफ से दिल्ली-NCR में ड्रग्स बेचने वालों को जान से मारने की धमकी दी गई है।

विदेश में बैठे बदमाश गोलू ने ही शूटरों को किया था

पूछताछ में खुलासा हुआ कि विदेश में बैठे गोलू ने ही शूटरों को तैयार किया था। उसी ने पैसे और हथियार मुहैया कराए थे और हाशिम बाबा के नाम पर रंगदारी मांगी जा रही थी। इस केस में जाफराबाद के अल्मास उर्फ अल्लू गैंग से जुड़े अनस का नाम सामने आया। पुलिस का दावा है कि अनस बाल सुधार गृह के भीतर से कॉल कर हथियार सप्लाई कराता था। वारदात के बाद हथियार उसके गिरोह के लोगों को लौटा दिए जाते थे। गोलू के लिए जहीर उर्फ गुड्डू और अनस लॉजिस्टिक सपोर्ट का काम कर रहे थे। इसी बीच हाशिम बाबा गैंग से जुड़े अनस के करीबी असद अमीन, दानिश मल्ली, महफूज उर्फ बॉबी उर्फ शूटर उर्फ कबूतर और साहिल ने हथियार तस्करी के झगड़े में 15 दिसंबर 2025 की रात नदीम उर्फ चाचा फाहू और उसके भाई फजील की हत्या कर दी। असद और दानिश मल्ली को पुलिस ने पकड़ लिया है।

CCTV फुटेज से शूटर तक पहुंचने में जुटी पुलिस

■ **नवीन निश्चल, पश्चिम विहार :** पश्चिम विहार इलाके के आउटर रिंग रोड पर RK फिटनेस जिम पर मंगलवार को हुई फायरिंग मामले में पुलिस को 48 घंटे के बाद भी कोई खास सुराग हाथ नहीं लगा है। पुलिस दर्जनों सीसीटीवी फुटेज कब्जे में लेकर छानबीन कर रही है। जिम से लेकर कई किलोमीटर के एरिया को पुलिस ने खंगाला है।

दोनों शूटर जिस रास्ते से मंगलवार रात 11 बजे के आसपास फायरिंग करने के लिए पहुंचे थे, उस रूट पर लगे सीसीटीवी फुटेज को भी खंगाला गया है। पुलिस को उम्मीद है, की उसकी मदद से पता लगाने में आसानी होगी। आरके फिटनेस जिम में आने जाने वालों के बारे में भी पुलिस ने डिटेल खंगाला है। डीसीपी सचिन शर्मा ने कहा कि हर एंगल से छानबीन की जा रही है। इसके अलावा इस मामले में वेस्टर्न रेंज के क्राइम ब्रांच और स्पेशल सेल की टीम भी अलग से जुटी हुई है। लगकर उन तक पहुंचने में लगा हुआ है। इस मामले को लेकर मंगलवार को ही लॉरेंस बिश्नोई गैंग की तरफ से सोशल मीडिया प्लैटफॉर्म एक्स पर पोस्ट करके जिम्मेदारी ली गई उसके कारण मामला हाई प्रोफाइल बन गया है।

बिश्नोई गैंग ने मंगलवार को सोशल मीडिया पर ली थी इस हमले की जिम्मेदारी

फायरिंग मामला: फुटेज में दिखे संदिग्धों की तलाश तेज़

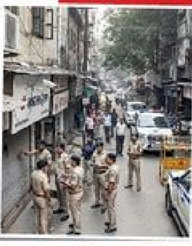

■ कृष्णा कुणाल सिंह, नई दिल्ली

वेस्ट विनोद नगर, पश्चिम विहार और ग्रीन पार्क एक्सटेंशन में फायरिंग की वारदात को अंजाम दिया गया है। बताया जा रहा है कि तीनों फायरिंग में वही दो बाइक सवार शामिल थे। पुलिस सूत्रों ने भी बताया अभी तक जांच में लग रहा है कि तीनों फायरिंग में वही दो बाइक सवार बदमाश शामिल थे। इसके लिए तीनों जगहों पर मिले सीसीटीवी फुटेज को पुलिस मिला कर रही है ताकि यह पुष्टि हो सके कि तीनों फायरिंग में वही दो बाइक सवार शामिल थे या अलग-अलग लोग थे। एक सीनियर अधिकारी ने बताया कि अभी जांच में वेस्ट विनोद नगर और पश्चिम विहार फायरिंग में जो बाइक सवार दिखे हैं। वह एक ही लग रहे हैं। हालांकि उन्होंने कहा कि अभी यह पुष्टि करना जल्दबाजी होगी। पुलिस सभी एंगल से मामले की जांच कर रही है। पुलिस अधिकारी के मुताबिक, मामले को सुलझाने के लिए मधु विहार पुलिस के अलावा, स्पेशल स्टाफ, एएटीएस, नारकोटिक्स सेल के अलावा क्राइम ब्रांच समेत आधा दर्जन से अधिक टीमें लगी हुई हैं।

वहीं वेस्ट विनोद नगर फायरिंग मामले में बुधवार सुबह स्थानीय पुलिस के अलावा स्पेशल स्टाफ की टीम भी मौके पर पहुंची। दोबारा अन्य दुकानों और मकानों पर लगे सीसीटीवी फुटेज को कब्जे में लिया। आसपास रहने वाले लोगों से पुलिस टीम ने पूछताछ की। उन रास्तों में लगे सीसीटीवी फुटेज की जांच की जा रही है।

महानगर में आज

प्रेम
इंडिया हैबिटेट सेंटर में डांस प्रोग्राम 'इन लव विद', स्टाइन ऑडिटोरियम, लोदी रोड, शाम 7 बजे से। भरतनाट्यम डांसर श्वेत रविशंकर की प्रस्तुति का आनंद आज दर्शकों के बीच होगा।

लय का जश्न
कमानी ऑडिटोरियम में 'फेस्टिवल ऑफ न्यू कोरियोग्राफीज', मंडी हाउस, शाम 6:30 बजे से। डॉ. सोनल मानसिंह की परिकल्पना - इस फेस्टिवल में आज असम से भाबानंद बरबायन एंड ग्रुप की प्रस्तुति 'सीता विवाह बिहार' और महाराष्ट्र से साख्य फाउंडेशन के डी 'कर्म' की प्रस्तुति मंच पर होगी।

दस्तकारी हाट

दिल्ली हाट में 40वां दस्तकारी हाट क्राफ्ट बाजार, INA, सुबह 11 बजे से रात 8 बजे तक। देश के हैंडिक्राफ्ट और हैंडलूम की खूबसूरती और बारीकियां लिए इस बाजार में कई राज्यों के दस्तकारों का हुनर है।

स्मरण विमर्श
त्रिवेणी कला संगम में आर्ट एग्जिबिशन 'पालिम्प्सेस्ट : रीकलेक्टिंग द सेल्फ', त्रिवेणी गैलरी, मंडी हाउस, सुबह 11 से रात 8 बजे तक। आर्टिस्ट साहिल जुनेजा की सोलो आर्ट एग्जिबिशन 17 जनवरी तक दर्शकों के बीच होगी।

सिटी में हो रहे इवेंट्स की जानकारी हमें भेजें nbtreader @timesofindia.com पर

सांसद रवि शंकर प्रसाद के सरकारी घर में लगी आग

■ **NBT न्यूज, नई दिल्ली :** पूर्व केंद्रीय मंत्री और भाजपा सांसद रवि शंकर प्रसाद के दिल्ली स्थित आवास पर बुधवार सुबह एक कमरे में आग लग गई। फायर कंट्रोल रूम को सुबह 8:05 बजे मामले की सूचना मिली। आग बुझाने वाली तीन गाड़ियां मौके पर पहुंचीं और आधे घंटे में आग पर काबू पा लिया। कमरे के अंदर रखा हुआ बेड और अन्य कुछ घरेलू सामान आग की चपेट में आकर जल गए। जानकारी के अनुसार, 11 मूर्ति के पास लुटियंस जोन स्थित 21 मदर टेरेसा क्रिसेंट रोड के सरकारी आवास में रवि शंकर प्रसाद रहते हैं। यहीं पर बुधवार सुबह एक कमरे में आग लगी। रकाबगंज फायर स्टेशन को आग की सूचना मिली।

6121 करोड़ से 52 लाख लोगों को मिलेगा 24x7 पानी

पानी का ट्रीटमेंट कर उसे स्टोर करने के लिए 35 नए अंडरग्राउंड रिजर्वायर बनाए जाएंगे

Sudama.Yadav@timesofindia.com

■ **दिल्ली के** 52 लाख से अधिक आबादी को 24 घंटे पानी सप्लाई के लिए दिल्ली सरकार 6121 करोड़ रुपये की लागत से 2741 किमी लंबी नई वॉटर सप्लाई लाइनें बिछाएगी। कच्चे पानी को ट्रीट कर उसे स्टोर करने के लिए 35 नए अंडरग्राउंड रिजर्वायर (UGR) बनाए जाएंगे। इसके लिए वजीराबाद और चंद्रावल वॉटर कमांड एरिया से पानी सप्लाई किया जाएगा। चंद्रावल वॉटर कमांड एरिया से 22 मीटर दबाव के साथ, तो वजीराबाद वॉटर कमांड एरिया से 17 मीटर दबाव के साथ पानी की सप्लाई होगी। दिल्ली के जल मंत्री प्रवेश साहिब सिंह के अनुसार सरकार दिल्ली के सभी इलाकों में 24 घंटे पानी सप्लाई सुनिश्चित करने के दिशा में काम कर रही है।

24 घंटे पानी सप्लाई के लिए प्लांट की क्षमताओं में बढ़ोतरी की जाएगी

जल मंत्री के अनुसार चंद्रावल ट्रीटमेंट प्लांट से 96 वर्ग किमी एरिया में 9 विधानसभा क्षेत्रों में पानी की सप्लाई की जाती है। प्लांट की क्षमता 95 एमजीडी है। 24 घंटे पानी सप्लाई के लिए प्लांट की क्षमता में बढ़ोतरी के साथ नई पाइपलाइनें बिछाई जाएंगी। चंद्रावल प्लांट से 24 घंटे पानी सप्लाई के लिए पिछले साल नवंबर में सरकार ने काम आवंटित किया है। इस प्लांट से 24 घंटे पानी सप्लाई के लिए 1044 किमी लंबी नई पाइपलाइनें बिछाई जाएंगी। 21 नए यूजीआर बनाए जाएंगे, जिससे कि पानी स्टोर किया जा सके। इसके लिए सरकार 2406 करोड़ रुपये खर्च करेगी। चंद्रावल ट्रीटमेंट प्लांट से 9 विधानसभा क्षेत्रों में 22 मीटर के दबाव से पानी की सप्लाई की जाएगी। वजीराबाद वॉटर कमांड एरिया के वॉटर इन्फ्रास्ट्रक्चर एशियन डिवेलपमेंट बैंक को चुना गया है। एडीबी ही इन्फ्रास्ट्रक्चर डिवेलप करने के लिए फंडिंग कर रही है।

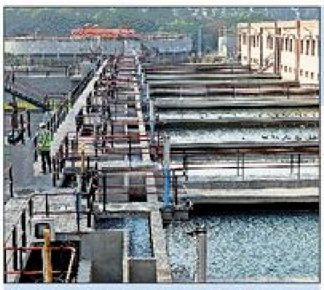

वजीराबाद से होगी सप्लाई

संजय गांधी ट्रांसपोर्ट नगर, बुराड़ी, मॉडल टाउन, केशवपुरम, पंजाबी बाग, शकूर बस्ती, जहांगीरपुरी, पीरागढ़ी, अशोक विहार, पीतमपुरा, शालीमार बाग

चंद्रावल ट्रीटमेंट प्लांट से यहां होगी सप्लाई

सराय रोहिल्ला, गुलाबी बाग, नारायणा विहार, नेहरू नगर, बलजीत नगर, प्रेम नगर, पंजाबी बस्ती, सदर बाजार, करोल बाग, पहाड़गंज, पटेल नगर, इंद्रलोक, बापा नगर, देव नगर, कश्मीरी गेट, आरके पुरम

सफाई के लिए स्पेशल ट्रेनिंग

■ **NBT रिपोर्ट, नई दिल्ली :** यमुना नदी की नियमित सफाई के लिए सिंचाई विभाग अधिकारियों और कर्मचारियों को स्पेशल ट्रेनिंग दी जाएगी। सिंचाई व बाढ़ विभाग अफसरों ने नदी की सफाई और ट्रेनिंग पर करीब 5.44 करोड़ रुपये खर्च का एस्टिमेट तैयार किया है। प्लान के तहत आईटीओ के पास से जाने वाली ड्रेन नंबर -12 यमुना नदी में जहां गिरती है, वह स्ट्रेच और दिल्ली से आगे आगरा जाने वाले स्ट्रेच की सफाई की जाएगी। अफसरों के अनुसार, सफाई के लिए भी एक खास टीम बनेगी।

यमुना की सफाई का सहारा 32% STP पूरी तरह फेल

Sudama.Yadav@timesofindia.com

यमुना नदी की सफाई जिन 37 सीवेज ट्रीटमेंट प्लांट्स (STP) के भरोसे है, उनमें से करीब 32 % STP मानकों पर पूरी तरह फेल पाए गए हैं। इन प्लांट्स में ट्रीट किए गए पानी में फीकल कोलीफार्म यानी मल-मूत्र से जुड़े बैक्टीरिया की मात्रा तय मानक 230 MPN प्रति 100 ML से कई गुना ज्यादा पाई गई है। सबसे ज्यादा गंदा पानी उन्हीं STP में मिला है, जो यमुना नदी के पास मौजूद हैं।

दिल्ली पल्यूशन कंट्रोल कमिटी ने जल बोर्ड के सभी 37 STP की दिसंबर महीने की रिपोर्ट जारी की है। इस रिपोर्ट में STP में आने वाले गंदे पानी और ट्रीट किए गए पानी के पीएच लेवल, टीएसएस, बीओडी, सीओडी, ऑयल और ग्रीस, अमोनिकल नाइट्रोजन, फास्फेट और फीकल कोलीफार्म की जांच की गई। रिपोर्ट के मुताबिक 37 में से 12 STP तय मानकों पर पूरी तरह फेल पाए गए हैं।

ज्यादातर STP में ट्रीट किए गए पानी में फीकल कोलीफार्म की मात्रा 230 MPN प्रति 100 ML से ज्यादा पाई गई है। कुछ STP में बीओडी, सीओडी और टीएसएस का स्तर भी तय सीमा से अधिक रहा। नीलोठी में STP की कैपेसिटी 40 MGD है।

यमुना के पास STP का पानी सबसे गंदा

रिपोर्ट के अनुसार यमुना नदी के पास स्थित मोलड़बंद STP, जिसकी कैपेसिटी 0.66 MGD है, वहां ट्रीट किए गए पानी में फीकल कोलीफार्म 54,000 MPN प्रति 100 ML पाया गया। यहां बीओडी और टीएसएस का स्तर भी तय मानकों से ज्यादा है। ट्रीटमेंट के बाद भी पानी में फीकल की मात्रा 230 से ज्यादा होना गंभीर है।

STP	कैपेसिटी	फीकल
वसंत कुंज	2.2	9200
वसंतकुंज	3	16,000
महरौली	15	3500
ओखला	16	540
मोलड़बंद	0.66	54000
कापसहेड़ा	5	1100
दिल्ली गेट	10	640
सेन नर्सिंग होम	2.2	430

कनॉट प्लेस में मामूली विवाद में मारपीट, एक शख्स घायल

■ NBT रिपोर्ट, नई दिल्ली

नई दिल्ली डिस्ट्रिक्ट के कनॉट प्लेस (CP) में मामूली विवाद के बाद एक युवक के साथ मारपीट का मामला सामने आया है। पीड़ित युवक को गंभीर चोटें आने के बाद पहले लेडी हार्डिंग अस्पताल और फिर जीवन माला अस्पताल में भर्ती कराया गया। पुलिस ने पीड़ित के बयान पर केस दर्ज कर लिया है। फिलहाल पुलिस पूरे मामले की जांच कर रही है।

11 जनवरी की रात 10 बजे की घटना, पुलिस पूरे मामले की जांच कर रही

पुलिस को दी शिकायत में पीड़ित तुष (21) ने बताया कि वह परिवार के साथ एनडीएमसी फ्लैट्स, वाल्मीकि सदन के पास रहते हैं। वह प्राइवेट कंपनी में काम करते हैं। पीड़ित के अनुसार, 11 जनवरी की रात करीब 10 बजे वह अपनी कार से कनॉट प्लेस आए। वहां जैन चावल के सामने वाली गली में वह पानी की बोतल लेने के लिए कार से उतरे। दुकान पर काफी भीड़ थी, इसी दौरान कुछ युवक आपस में झगड़ा करते हुए वहां पहुंचे। पीड़ित के अनुसार साहिल ने उन्हें आवाज देकर बुलाया और अपने मोबाइल फोन से इशु नाम के युवक से बात करवाई, फोन पर गाली-गलौज शुरू हो गई। आरोप है कि विरोध करने पर इशु कुछ अन्य लड़कों को लेकर मौके पर पहुंच गया और पीड़ित के साथ मारपीट की।

बुजुर्ग के घर से नेकलेस और 1 किलो चांदी चोरी

■ NBT रिपोर्ट, नई दिल्ली

दिलशाद गार्डन इलाके में रहने वाले बुजुर्ग दंपती के घर से लाखों की चोरी का मामला सामने आया है। बुजुर्ग दंपती अपने एक रिश्तेदार को आनंद विहार छोड़ने गए थे। जब शाम को वापस लौटे तो देखा कि घर का सामान बिखरा पड़ा है और अलमारी खुली हुई है। जांच करने पर पता चला कि घर से सोने-चांदी के गहने, चांदी के सिक्के, कैश, महंगी घड़ी और सरकार की तरफ से मिले 10 मेडल चोरी हो चुके हैं। पीड़ित दंपती की शिकायत पर सीमापुरी पुलिस ने मामला दर्ज कर लिया है और आसपास लगे सीसीटीवी फुटेज की जांच की जा रही है। पुलिस अधिकारी ने बताया कि 62 साल के रमेश चंद्र अपने परिवार के साथ दिलशाद गार्डन में रहते हैं। वह सेंट्रल गवर्नमेंट से रिटायर्ड अधिकारी हैं। उन्होंने बताया कि 10 जनवरी की दोपहर करीब 2 बजे वह अपनी पत्नी के साथ आनंद विहार गए थे और शाम करीब 7 बजे वह वापस लौटे।

CCI NG 3.7 Product: NBTDelhiBS PubDate: 15-01-2026 Zone: Gurgaon Edition: 1 Page: NBTGRP4 User: cci Time: 01-14-2026 21:26 Color:

NBT GOOD न्यूज़

मुस्कुराने से मन को मिले शांति और सुकून!
जब हम मुस्कुराते हैं, तो हमारे दिमाग में 'अल्फा' तरंगें पैदा होती हैं। ये तरंगें मन को शांति और सुकून का अहसास कराती हैं।

विचार

सफलता का मतलब सिर्फ ऊंचाई तक पहुंचना नहीं होता। असली सफलता तब होती है, जब इंसान गिरकर फिर हिम्मत जुटाए, खुद को संभाले और दोबारा आगे बढ़ने की ताकत दिखाए।

- सुकरात (Socrates)

ज़रा हंस लें

डॉक्टर : तुमने आने में देर कर दी।
पप्पू : क्या हुआ डॉक्टर साहब, कितना वक्त बचा है मेरे पास?
डॉक्टर : मर नहीं रहे हो, 6 बजे का अपॉइंटमेंट था 7 बजे आए हो।

कविता : मिलन

रात्रि जाने क्यों है
प्रात: आने क्यों है
एक पल वो मिलन का…
बहती नदिया की धारा

और वो स्थिर किनारा
एक क्षण वो मिलन का…
आवारा सी फैली बाहें
धरती का विस्तृत आंचल

एक भ्रम वो मिलन का…
भंवरे की शरारत
और फूलों की नजाकत
अनुराग वो मिलन का…

समुद्र का पानी खारा
और नदिया की मीठी धारा
फिर भी इंतजार वो मिलन का…
किनारे के हृदय का प्रहार

धरती का सीना हुआ तार-तार
अंकुरण वो नव जीवन का…
मिलन का ये रूप
वास्तविक प्रेम का है स्वरूप।

- मोनिका जैन, NBT रीडर

पॉजिटिव सोच के साथ आपने भी कोई कविता लिखी है, तो हमें ईमेल nbtreader@timesofindia.com पर भेजें। जिसे मिल सकता है अगले अंक में छपने का मौका।

विदेशी परिंदों से नजफगढ़ झील गुलजार... इस बार ज़्यादा पक्षी पहुंचे

विदेशी परिंदों की महफिल से खिला दिल्ली का दिल

■ NBT रिपोर्ट, नई दिल्ली

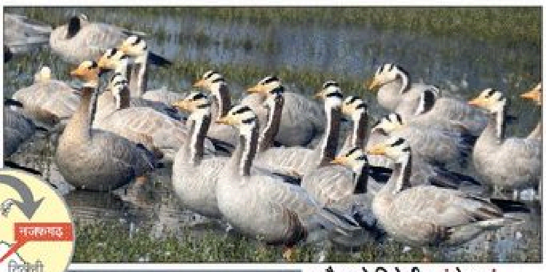

नजफगढ़ झील दिल्ली एनसीआर का दूसरा सबसे बड़ा वेटलैंड है। यह हरियाणा और दिल्ली में फैली हुई है। इस लिहाज से यह झील विदेशी परिंदों को भी काफी पसंद है। इस बार हुए एडब्ल्यूसी-2026 में यहां विदेशी पक्षियों की प्रजातियां और उनकी संख्या पिछले दो सालों से अधिक मिली। झील इस समय पक्षियों से गुलजार है।

नजफगढ़ झील खास तौर पर पानी में रहने वाले पक्षियों के लिए आदर्श है। पानी के आसपास रहने वाले पक्षियों को यहां खाने के लिहाज से काफी कुछ मिल जाता है। सर्दियों के दौरान यहां गीज, डक और वेडर प्रजाति के काफी पक्षी आते हैं।

इकोलॉजिस्ट और वेटलैंड्स इंटरनैशनल साउथ एशिया के एडब्ल्यूसी दिल्ली स्टेट कोऑर्डिनेटर टी के रॉय ने बताया नजफगढ़ झील पूरी तरह मॉनसून की बारिश पर निर्भर है। झील में पानी का मुख्य सोर्स साहिबी नदी थी लेकिन रेवाड़ी पर इस नदी पर बने मसानी बैराज से साहिबी नदी अब दिल्ली में नहीं है। इसका असर नजफगढ़ झील पर भी दिखा है। इसकी वजह से नजफगढ़ झील सिकुड़ गई है।

वेटलैंड इंटरनैशनल एनुअल एशियन वॉटरबर्ड सेंसस (एडब्ल्यूसी) इंटरनैशनल वॉटरबर्ड सेंसस का हिस्सा है। यह एशिया और ऑस्ट्रेलेशिया के 27 देशों में जनवरी में की जाती है।

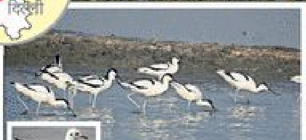

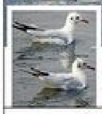

NCR में अधिकांश जगहों पर सेंसस में पक्षियों की संख्या और प्रजातियां कम हुई हैं, लेकिन नजफगढ़ झील में संख्या बढ़ी है।

कौन से विदेशी पहुंचे यहां

■ बार हेडेड गीज ■ ग्रेलैग गीज ■ नॉर्दर्न शोवेलर ■ गड्वाल ■ कॉमन टील ■ नॉर्दर्न पिनटेल ■ यूरेशियन कूट ■ यूरेशियन विगॉन ■ ग्रेट कॉर्मोरेंट

दुर्लभ पक्षियों के भी दीदार

एडब्ल्यूसी-2026 के दौरान नजफगढ़ झील में 82 पक्षियों की प्रजातियां मिलीं। इनमें 36 रेजिडेंट प्रजातियां और 46 विदेशी प्रजातियां शामिल हैं। इनमें 11 प्रजातियां ऐसी हैं आईयूसीएन के लुप्त होने वाले पक्षियों की लिस्ट में शामिल हैं।

चार सालों में नजफगढ़ झील का एशियाई जलपक्षी गणना (AWC) डेटा

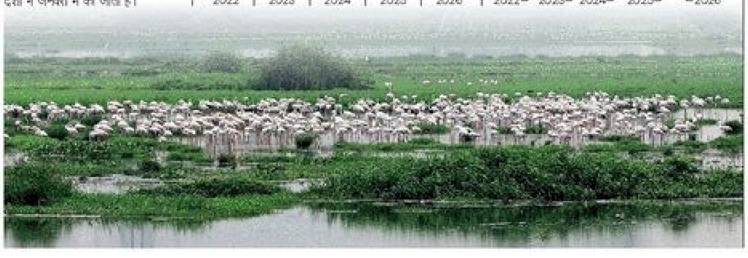

काशी की कपड़ा इंडस्ट्री को बढ़ावा देने की पहल

और बढ़े बनारसी साड़ी की शान, शहर में बनेगा टेक्सटाइल पार्क

Rajeev.Dikshit@timesofindia.com

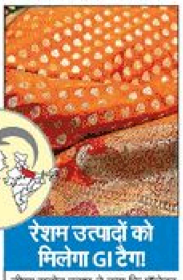

■ **वाराणसी :** काशी के बुनकरों की वर्षों पुरानी टेक्सटाइल पार्क की मांग जल्द पूरी होने वाली है। बनारसी साड़ी और टेक्सटाइल उद्योग को बढ़ावा देने के लिए यूपी हथकरघा और वस्त्र विभाग शहर के रमना क्षेत्र में अत्याधुनिक टेक्सटाइल पार्क की स्थापना करने जा रहा है। जमीन फाइनल हो गई है। दावा है कि एक साल के अंदर पार्क तैयार हो जाएगा। हथकरघा व वस्त्र विभाग के कमिश्नर और डायरेक्टर के. विजयेन्द्र पांडियन ने अधिकारियों, स्टेकहोल्डर्स से मुलाकात कर बनारसी साड़ी व कपड़ा उद्योग को बढ़ावा देने के लिए हरसंभव मदद का वादा किया।

पांडियन ने कहा कि वह टेक्निकल टेक्सटाइल पॉलिसी का फायदा उठाने पर काम कर रहे हैं। नॉर्दर्न इंडिया टेक्सटाइल रिसर्च असोसिएशन (NITRA) पार्क के लिए फिजिबिलिटी रिपोर्ट तैयार कर रहा है। 3 महीने में डिटेल्ड प्रोजेक्ट रिपोर्ट तैयार हो जाएगी। पार्क को सिर्फ एक साल में शुरू करने का टारगेट है।

रेशम उत्पादों को मिलेगा GI टैग!

डीएम सत्येंद्र कुमार ने कहा कि प्रोजेक्ट के लिए जमीन तय कर ली गई है। पार्क में कच्चा माल और धागा बैंक, NIFT और इंडियन इंस्टिट्यूट ऑफ हैंडलूम टेक्नॉलजी के साथ R&D पार्टनरशिप और बुनकरों को सपोर्ट करने के लिए एक बुनकर सेवा केंद्र होगा। पार्क में जरी और कढ़ाई यूनिट, प्रोसेसिंग और डाइंग यूनिट भी होगी। रेशम उत्पादों को प्रमाणित करने के लिए सिल्क मार्क और GI टैग के लिए आवेदन की प्रक्रिया भी शुरू की जा रही है।

NBT जन्मदिन मुबारक

मायावती

मायावती का जन्म 15 जनवरी 1956 को दिल्ली में हुआ। वह राजनीति में आने से पहले एक स्कूल टीचर थीं और IAS बनना चाहती थीं, लेकिन कांशीराम के प्रभाव में आकर राजनीति में आईं। वह 4 बार उत्तर प्रदेश की मुख्यमंत्री रहीं और भारत की पहली दलित महिला मुख्यमंत्री बनीं।

डिंपल यादव

डिंपल यादव का जन्म 15 जनवरी 1978 को महाराष्ट्र में हुआ। वह समाजवादी पार्टी के नेता अखिलेश यादव की पत्नी हैं। 2012 में कन्नौज लोकसभा उपचुनाव में निर्विरोध जीत हासिल की। इससे पहले 2009 में वह कांग्रेस प्रत्याशी राजबब्बर से हार गई थीं। वर्तमान में वह मैनपुरी से लोकसभा सांसद हैं।

नील नितिन मुकेश

मशहूर गायक मुकेश के पोते और नितिन मुकेश के बेटे नील नितिन मुकेश का जन्म 15 जनवरी 1982 को हुआ। उन्होंने बचपन में 'विजय' और 'जैसी करनी वैसी भरनी' फिल्म में काम किया था। बतौर लीड एक्टर उनका करियर 2007 में 'जॉनी गद्दार' से शुरू हुआ। 'न्यूयॉर्क', '7 खून माफ' उनकी बेहतरीन फिल्में रहीं।

मोहसिन रजा

मोहसिन रजा का जन्म 15 जनवरी 1968 को लखनऊ में हुआ। राजनीति में आने से पहले वह क्रिकेटर थे और रणजी ट्रॉफी खेल चुके हैं। उन्होंने एक्टिंग की दुनिया में भी हाथ आजमाया। 2017 में योगी सरकार के पहले कार्यकाल में इकलौते मुस्लिम मंत्री बने थे। वह MLC भी रह चुके हैं।

इमोशनल शब्दों की बनी यह ढाल यूं बनी लाइफगार्ड

25 साल से बच्चों की रखवाली करती कविता

■ कृष्णकुमार के. ई., कोच्चि

R K Sreejith

मलयालम के महान कवि और गीतकार वायलार रामवर्मा ने अपने प्रसिद्ध फिल्मी गीत से पेरियार नदी को साहित्य में अमर कर दिया। इस गीत में अलुवा पुझा यानी पेरियार को ऐसे बहते हुए चित्रित किया गया है, मानो हजारों पायलें एक साथ छनक रही हों। लेकिन इस काव्यात्मक सुंदरता के पीछे दशकों तक एक डरावना सच छिपा रहा।

अलुवा मणप्पुरम क्षेत्र में अवैध और बेतहाशा रेत खनन ने नदी की तलहटी को खोखला कर दिया। इसका नतीजा यह हुआ कि नदी के कई हिस्से बेहद खतरनाक बन गए। हर साल यह नदी लोगों की जान लेने लगी, जिनमें सबसे ज्यादा मासूम बच्चे शामिल थे, जो खेलने या नहाने के लिए नदी किनारे पहुंचते थे। मौतों का सिलसिला चलता रहा, लेकिन सरकारी स्तर पर कोई ठोस पहल नहीं हुई।

साल 1999 में हालात तब बदले जब लंच ब्रेक के दौरान दो स्कूली बच्चे अचानक बने भंवर में फंसकर डूब गए। इस हादसे ने पास के मुप्पथडम के निवासी कवि सिवन मुप्पथडम को भीतर तक झकझोर दिया। गहरे शोक में डूबे सिवन ने मणप्पुरम की रेत पर बैठकर 20 पंक्तियों की एक भावुक कविता लिखी- 'एंटे मक्कले' (मेरे बच्चों)। यह कविता एक पिता की दिल से निकली गुहार थी। कविता की शुरुआत ही एक सख्त चेतावनी से होती है-

'मक्कले! निंगल इव्विडे इरंगीडल्ले, तक्कमुम पाथिरिपुडिकिडे मृत्यु' (बच्चों! यहां मत आना, यहां मौत मौके की तलाश में बैठी है)

घाट पर डूबने की घटनाएं लगभग खत्म

सिवन को जल्द एहसास हुआ कि कागज पर लिखे शब्द समय के साथ भुला दिए जाते हैं। इसलिए 2000 में नदी किनारे कविता की पंक्तियों वाला चेतावनी पिलर लगाया गया। बाद में मूर्तिकार बालचंद्रन मुप्पथडम के सहयोग से इसे 'अम्मा' नाम की कंक्रीट मूर्ति का रूप दिया गया, उद्घाटन 3 मार्च 2002 को हुआ। समय के साथ यह मूर्ति मजबूत पीले चेतावनी पिलर में बदल गई। 1 जनवरी 2025 को इस चेतावनी ने 25 साल पूरे कर लिए। इसके असर से इस घाट पर डूबने की घटनाएं लगभग खत्म हो चुकी हैं। अलुवा की यह कहानी बताती है कि जब कला और साहित्य लोगों के दिल तक पहुंचते हैं, तो वे जिंदगियां भी बचा सकते हैं।

TIMES interact
Connecting People, Connecting Needs.
To book your ad
Logon to: ads.timesofindia.com
or Call: 18001205474 (Toll Free)
Scan QR Code

Tender & Notices

जन सूचना

सर्वसाधारण जनता, आम नागरिकों, विकासकर्ताओं, निवेशकों, डीलरों, ब्रोकरों एवं संबंधित सभी पक्षों को सूचित किया जाता है कि ग्राम मोरटा, राजनगर एक्सटेंशन, गाजियाबाद, उत्तर प्रदेश (निकट मनन धाम मंदिर व दुहाई RRTS मेट्रो स्टेशन) स्थित निम्नलिखित खसरा संख्याओं की भूमि:
खसरा संख्या 808 (4280 वर्ग मीटर), 809 (8130 वर्ग मीटर), 810 (3870 वर्ग मीटर), 820 (20812 वर्ग मीटर), 831 (12306 वर्ग मीटर), 832 (8820 वर्ग मीटर), 788 (2858 वर्ग मीटर), 814 (5802 वर्ग मीटर), 816 (1883 वर्ग मीटर), 818 (8115 वर्ग मीटर), 817 (2715.4 वर्ग मीटर) एवं 830 (4080 वर्ग मीटर) कुल क्षेत्रफल : 80,481.4 वर्ग मीटर
उक्त संपूर्ण भूमि पर विकास, विक्रय एवं विपणन (Development, Sales & Marketing) के समस्त अधिकार, भूमि स्वामियों (एस एस बिल्डर्स एवं अन्य व्यक्तिगत भूमि स्वामी) द्वारा विधिवत "मेसर्स के डब्ल्यू बिल्डकॉन प्राइवेट लिमिटेड एवं मेसर्स के डब्ल्यू इंफ्राबिल्ड प्राइवेट लिमिटेड (के डब्ल्यू ग्रुप)" के पक्ष में सुरक्षित किया गया है।
अतः के डब्ल्यू ग्रुप के अलावा किसी भी अन्य व्यक्ति, संस्था अथवा पक्ष द्वारा उक्त भूमि से संबंधित किसी भी प्रकार का लेन-देन, प्रचार, बुकिंग, बिक्री, विकास या हस्तक्षेप करना अवैध, प्रतिबंधित एवं दंडनीय अपराध होगा तथा ऐसा करने पर संबंधित पक्ष के विरुद्ध विधि अनुसार कड़ी कानूनी कार्यवाही की जाएगी।
यह सार्वजनिक सूचना सामान्य जनता, डेवलपर्स, निवेशकों, डीलरों, ब्रोकरों आदि के हित में जारी की जाती है।
आदेशानुसार: एस.के.सिंह (सीनियर वी.पी.-के डब्ल्यू ग्रुप), मोबाइल नंबर 9643107363, ईमेल dp1@kwgroup.in, पता: बी- 97, सेक्टर-63, नोएडा, उत्तर प्रदेश-201301।

टेंडर और नोटिस
निविदाएं (टेंडर्स)

स्ट्रक्चरल कंसल्टेंट्स / एजेंसियों से रुचि की अभिव्यक्ति
सुदर्शन सीजीएचएस लिमिटेड प्लॉट नंबर 82, आई पी एक्सटेंशन, पटपड़गंज, दिल्ली-110092 प्रतिष्ठित संरचनात्मक सलाहकारों/ एजेंसियों को आमंत्रित करता है परिसर, सामान्य क्षेत्रों, बाहरी क्षेत्रों, छतों का विस्तृत सर्वेक्षण और कमजोर संरचनाओं के लिए लागत अनुमानों के साथ मरम्मत/ नवीनीकरण समाधान का प्रस्ताव। इच्छुक पार्टियां उपरोक्त कार्य के लिए कोटेशन मानद सेक्रेटरी को 25.01.2026 (दोपहर 2:00 बजे) तक एक लिफाफे में जमा कर सकती हैं। संपर्क करें : 8342974870

SBI भारतीय स्टेट बैंक
क्षेत्रीय व्यवसाय कार्यालय-2, प्रशासनिक कार्यालय-2, प्लॉट संख्या 23, प्रथम तल, रोड संख्या 44, डीडीए कम्युनिटी कॉम्प्लेक्स, पीतमपुरा, दिल्ली-110034
निविदा आमंत्रण सूचना (नि.आ.सू.) किराए पर परिसर की आवश्यकता
एसबीआई वाणिज्यिक / कार्यालय के उपयोग हेतु लीज किराये के आधार पर परिसरों के मालिकों / पॉवर ऑफ अटॉर्नी धारकों से ऑफर आमंत्रित करता है।
शाखा का नाम व लगभग बिल्ट अप एरिया
कोहाट एन्क्लेव शाखा
कोहाट एन्क्लेव शाखा (11547), पीतमपुरा, दिल्ली-110034 के स्थानांतरण के लिए परिसर किराये पर लेना (कोहाट एन्क्लेव शाखा के मौजूदा परिसर से 1 किमी के भीतर) निर्मित क्षेत्रफल 278.7 से 325.16 वर्ग मीटर (3000-3500 वर्ग फीट) अधिमानतः भूतल पर।
विस्तृत जानकारी और निविदा फॉर्म / दस्तावेज को डाउनलोड करने के लिए वेबसाइट www.sbi.co.in व https://bank.sbi के अंतर्गत "PROCUREMENT NEWS" खंड पर जाएं। हमारे उपरोल्लिखित कार्यालय में निविदा जमा करने की अंतिम तिथि 23.01.2026 को दोपहर 04:00 बजे तक है।
कृपया दलाल संपर्क न करें।
अधिकृत हस्ताक्षरकर्ता

SBI भारतीय स्टेट बैंक
क्षेत्रीय व्यवसाय कार्यालय-2, प्रशासनिक कार्यालय-2, प्लॉट संख्या 23, प्रथम तल, रोड संख्या 44, डीडीए कम्युनिटी कॉम्प्लेक्स, पीतमपुरा, दिल्ली-110034
निविदा आमंत्रण सूचना (नि.आ.सू.) किराए पर परिसर की आवश्यकता
एसबीआई वाणिज्यिक / कार्यालय के उपयोग हेतु लीज किराये के आधार पर परिसरों के मालिकों / पॉवर ऑफ अटॉर्नी धारकों से ऑफर आमंत्रित करता है।
शाखा का नाम व लगभग बिल्ट अप एरिया
मौर्य एन्क्लेव शाखा
मौर्य एन्क्लेव शाखा (21224), पीतमपुरा, दिल्ली-110034 के स्थानांतरण के लिए परिसर किराये पर लेना (मौर्य एन्क्लेव शाखा के मौजूदा परिसर से 500 मीटर के भीतर) निर्मित क्षेत्रफल 232.2 से 278.7 वर्ग मीटर (2500-3000 वर्ग फीट) अधिमानतः भूतल पर।
विस्तृत जानकारी और निविदा फॉर्म / दस्तावेज को डाउनलोड करने के लिए वेबसाइट www.sbi.co.in व https://bank.sbi के अंतर्गत "PROCUREMENT NEWS" खंड पर जाएं। हमारे उपरोल्लिखित कार्यालय में निविदा जमा करने की अंतिम तिथि 23.01.2026 को दोपहर 04:00 बजे तक है।
कृपया दलाल संपर्क न करें।
अधिकृत हस्ताक्षरकर्ता

भर्ती
भर्ती-रिक्त पदों की स्थिति
सेवाएं
रेस्तरां
रेस्टोरेंट के लिए चाहिए अनुभवी, चाइनीज, तंदूरिया कुक, हेल्पर स्टाफ। वेतन योग्यतानुसार सम्पर्क करें SVH Food, क्लाउड 9, वैशाली, गाजियाबाद # 8285040700

व्यक्तिगत
नाम परिवर्तन

I, Samarendra Narayan Choudhary, R/o G-844A, RamPark Extn, Loni GZB, declare that Samarendra Narayan (VoterID AWX0731927) and Samarendra Narayan Choudhary (Aadhaar: ...9369) are the same person. Henceforth, I'm known as Samarendra Narayan Choudhary

I Bhini Ahooja D/o Aman Ahooja R/o 2/11 B Jangpura B New Delhi have changed my name from Bhini to Bhini Ahooja for all future purposes.

I, Mrityunjai Tapan Vaidya, s/o Mukta Chandramauli Kulshreshtha, address: F-701, Celebrity Homes, Palam Vihar, Gurgaon, 122017, haved changed my name from Mrityunjai Tapan Vaidya to Mrityunjai Mukta Kulshreshtha for all purposes with affidavit dated 12.01.2026

I Kamini Ahooja W/o Aman Ahooja R/o 2/11 B Jangpura B New Delhi have changed my name from Kamini to Kamini Ahooja for all future purposes.

I, Aastha Mishra, have changed my name to Aisha and accepted Islam as my religion vide affidavit dated 12/01/2026 at Delhi.

HARERA GURUGRAM
सार्वजनिक सूचना
कामर्शियल प्लॉटेड कॉलोनी के पंजीकरण के लिए आवेदन अर्थात
"BONHEUR HUB"
सेक्टर-35, सोहना, गुरुग्राम में स्थित, हरियाणा रियल एस्टेट नियामक प्राधिकरण, गुरुग्राम में प्रस्तुत किया गया
M/s CCRK Developers LLP
आम जनता की जानकारी के लिए यह बताया गया है कि मेसर्स सीसीआरके डेवलपर्स एलएलपी ने अपने प्रोजेक्ट "BONHEUR HUB" के रजिस्ट्रेशन के लिए अप्लाई किया है, जिसका एरिया 2.056 एकड़ है। यह लाइसेंस नंबर 170/2025 के तहत है। यह डीटीसीपी हरियाणा ने मेसर्स सीसीआरके डेवलपर्स एलएलपी के साथ मिलकर श्री चंद्र मोहन, सुश्री प्रिया मोहन, पुत्र श्री धर्मपाल सिंह के पक्ष में 08.09.2025 को जारी किया था और यह 07.09.2030 तक वैलिड है।
हरियाणा के टाउन एंड कंट्री प्लानिंग के डायरेक्टर ने गुरुग्राम के सोहना के सेक्टर 35 में 2.056 एकड़ में कमर्शियल प्लॉटेड कॉलोनी में SCO के स्वीकृत डिजाइन को मेमो नंबर ZP-2245/JD(G)/2025/186 तारीख 02.01.2026 के जरिए मंजूरी दे दी है। प्रमोटर ने अब हरियाणा रियल एस्टेट रेगुलेटरी अथॉरिटी, गुरुग्राम से "BONHEUR HUB" नाम के प्रोजेक्ट के रजिस्ट्रेशन के लिए तारीख 06.01.2026 को संपर्क किया है।
संबंधित एप्लीकेशन और उससे जुड़ी डिटेल्स और डॉक्यूमेंट्स हरियाणा रियल एस्टेट रेगुलेटरी अथॉरिटी, गुरुग्राम के ऑफिस में उपलब्ध हैं, जिन्हें कोई भी संबंधित व्यक्ति किसी भी वर्किंग डे पर ऑफिस टाइम्स के दौरान 27.01.2026 तक सुबह 11:00 बजे से शाम 4:00 बजे तक देख सकता है। साथ ही, अगर कोई पेश होना चाहता है, तो वह 02.02.2026 को सुबह 11:00 बजे सुनवाई के दौरान अथॉरिटी के सामने पेश हो सकता है।
दिनांक: 15.01.2026
Secretary, Haryana Real Estate Regulatory Authority, Gurugram

HEALTH & WELLNESS

TIMES interact
TO ADVERTISE IN THE CLASSIFIEDS SECTION, FOR ANY OF THE BELOW MENTIONED CATEGORIES
MATRIMONIAL | BUSINESS | PROPERTY
RECRUITMENT, EDUCATION | SHOPPING | SERVICES, VEHICLES, TRAVEL
TENDER, PUBLIC NOTICE | CHANGE OF NAME, LOST & FOUND | BIRTHDAY/ ANNIVERSARY ADS
Please call us at the below mentioned nos.

Area / Zone	Contact Person	Mobile No.
North Delhi	Amit Ghosh	98117 90649
South Delhi + Faridabad	Raghav Arora	99999 95460
Ghaziabad	Sunil Srivastava	99994 99496
West Delhi + Dwarka + Gurgaon	Aman Pasricha	93126 33518
Central Delhi	Amit Ghosh	98117 90649
	Sunil Srivastava	99994 99496
Noida + East Delhi	Sumit Negi	98992 68321

To book your Shopping ads
Please contact
Aman : 9312633518
TO BOOK ONLINE LOG ON TO
Ads.timesofindia.com

BOOK YOUR EDUCATION ADS
For booking please contact
Amit : 9811790649

Readers are recommended to make appropriate enquires and seek appropriate advice before sending money, incurring any expenses, acting on medical recommendations or entering into any commitment in relation to any advertisement published in this publication. All creatives marked as Advertorial, Spotlight and Promotional Features are to be treated as Advertisements. The Times of India Group doesn't vouch for any claims made by the Advertisers of the products and services. The Printer, Publisher, Editor, and the owners of The Times of India Group publications shall not be held liable for any consequences, in the event such claims are not honoured by the Advertisers.

CCI NG 3.7 Product: NBTDelhiBS PubDate: 15-01-2026 Zone: Gurgaon Edition: 1 Page: NBTGRP5 User: cci Time: 01-14-2026 21:19 Color:

ट्रिपल इंटरचेंज, सुपरफास्ट सफर

दूरी होगी कम, समय और पैसा बचेगा, फेज़-4 और 5A में बनेंगे दिल्ली-एनसीआर के हर कोने तक कनेक्टिविटी भी बढ़ेगी | सड़क पर ट्रैफिक और प्रदूषण में कमी आने की उम्मीद

Brijesh.singh@timesofindia.com

■ **नई दिल्ली :** दिल्ली मेट्रो के बढ़ते नेटवर्क पर एक स्टेशन, तीन लाइन वाली ट्रिपल इंटरचेंज स्टेशन यात्रियों के साथ पब्लिक ट्रांसपोर्ट के लिए गेम चेंजर साबित होगा। मेट्रो फेज फोर व ए में चार नए ट्रिपल इंटरचेंज स्टेशन से न सिर्फ यात्रा का समय घटेगा, बल्कि दिल्ली-एनसीआर के हर कोने तक कनेक्टिविटी भी बढ़ेगी। कुछ इलाकों से दूरियां कम होने के कारण किराया भी कम होगा। मेट्रो के मुताबिक आने वाले समय में दिल्ली मेट्रो के नेटवर्क पर कुल चार नए ट्रिपल इंटरचेंज स्टेशन बनेंगे।

वर्तमान में दिल्ली मेट्रो नेटवर्क पर कुल 29 इंटरचेंज स्टेशन हैं, लेकिन मात्र एक कश्मीरी गेट ही ट्रिपल इंटरचेंज स्टेशन है। आने वाले समय में मेट्रो फेज फोर में तीन नए ट्रिपल इंटरचेंज स्टेशन व ए में एक ट्रिपल इंटरचेंज स्टेशन यात्रियों का समय व पैसा दोनों बचाएगा।

मेट्रो एक नजर में...

- 394 किलोमीटर का नेटवर्क है।
- 289 स्टेशन है।
- 29 इंटरचेंज स्टेशन है।
- 1 कश्मीरी गेट ट्रिपल इंटरचेंज स्टेशन है।
- 60-65 लाख लोग रोजाना सफर करते है।

ये नेटवर्क विस्तार होगा

मेट्रो फेज-4

- 105 किलोमीटर का नेटवर्क विस्तार।
- 6 नए कॉरीडोर बनेंगे।
- 65.15 किलोमीटर निर्माणाधीन है।
- 3 ट्रिपल इंटरचेंज स्टेशन बनेंगे।

मेट्रो फेज-5ए

- 16 किलोमीटर का विस्तार होगा।
- 3 नए कॉरिडोर।
- 1 केंद्रीय सचिवालय ट्रिपल इंटरचेंज स्टेशन बनेगा।

फेज-4 में तीन नए ट्रिपल इंटरचेंज स्टेशन

आजादपुर मेट्रो स्टेशन: फेज-4 में आजादपुर मेट्रो स्टेशन ट्रिपल इंटरचेंज स्टेशन बन जाएगा। अभी यहां येलो और पिंक लाइन (मजलिस पार्क-शिव विहार) इंटरचेंज स्टेशन है और बाद में मजेंटा लाइन (जनकपुरी वेस्ट-बोटेनिकल गार्डन) भी कनेक्ट होगी। इससे नॉर्थ और साउथ दिल्ली के बीच यात्रा और आसान हो जाएगी। सीधे नोएडा से भी कनेक्टिविटी बढ़ेगी।

नई दिल्ली मेट्रो स्टेशन: वर्तमान में यह स्टेशन येलो लाइन, एयरपोर्ट एक्सप्रेस लाइन को जोड़ता है और एक इंटरचेंज स्टेशन है। मगर फेज फोर में ग्रीन लाइन के एक्सटेंशन के बाद यह ट्रिपल इंटरचेंज स्टेशन बन जाएगा। इससे सेंट्रल दिल्ली से हवाई अड्डे की कनेक्टिविटी बढ़ेगी। बाहरी दिल्ली के इलाकों से लोग सीधे जुड़ पाएंगे। रेलवे स्टेशन व हवाई अड्डे से दिल्ली-एनसीआर के कई इलाके की कनेक्टिविटी बढ़ेगी।

बाहरी दिल्ली के इलाकों से लोग सीधे जुड़ पाएंगे

लाजपत नगर मेट्रो स्टेशन: अभी लाजपत नगर स्टेशन इंटरचेंज स्टेशन है। यहां वायलेट व पिंक लाइन कनेक्ट होती है। फेज फोर में बन रहे गोल्डन लाइन (तुगलकाबाद से एयरपोर्ट टी-1) भी लाजपत नगर से कनेक्ट हो जाएगा। इससे पिंक और वायलेट लाइन वाले यात्रियों की एयरपोर्ट से कनेक्टिविटी बेहतर होगी।

फेज-5ए में केंद्रीय सचिवालय पर होगा काम

मेट्रो फेज चार के बाद हाल ही में केंद्र सरकार द्वारा मंजूर फेज-5ए में एक नया इंटरचेंज स्टेशन बनेगा केंद्रीय सचिवालय। यह येलो, वायलेट और मजेंटा लाइनों को जोड़ेगा और सेंट्रल विस्टा सहित केंद्र सरकार के सभी प्रमुख कार्यालयों को सीधे कनेक्ट करेगा।

इससे रोजाना हजारों की संख्या में सरकारी कर्मचारी जो कि दिल्ली एनसीआर के अलग-अलग हिस्से से आते है उन्हें सीधी कनेक्टिविटी मिलेगी। फेज-5ए में मजेंटा लाइन का एक्सटेंशन किया जा रहा है, यह द्वारका से आरके आश्रम तक 9.9 किलोमीटर का कॉरीडोर बनेगा। यह पूरे सेंट्रल विस्टा को कनेक्ट करेगा।

इससे क्रॉस-सिटी यात्रा की सुविधा बढ़ जाती है

ट्रिपल इंटरचेंज के क्या है फायदे: ट्रिपल-इंटरचेंज स्टेशन यात्रियों को एक ही स्थान पर तीन कॉरिडोर बदलने की सुविधा देते हैं, जिससे यात्रा समय कम होता है और क्रॉस-सिटी यात्रा की सुविधा बढ़ जाती है। दिल्ली मेट्रो नेटवर्क में पहले से मौजूद 29 इंटरचेंज स्टेशनों के साथ ये ट्रिपल इंटरचेंज यात्रा को और रफ्तार देंगे।

विशेषज्ञों का मानना है कि बेहतर कनेक्टिविटी से मेट्रो उपयोगकर्ताओं की संख्या बढ़ेगी, सड़क यातायात और प्रदूषण में कमी आएगी।

मेट्रो स्टेशन से घर-ऑफिस तक के लिए मिलेगी भारत टैक्सी

DMRC ने सहकार टैक्सी कोऑपरेटिव लिमिटेड के साथ किया समझौता

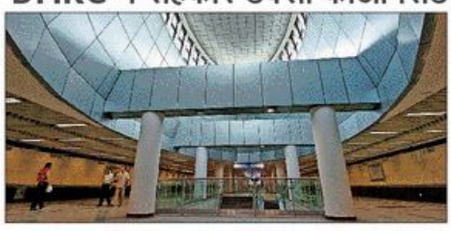

■ NBT रिपोर्ट, नई दिल्ली

मेट्रो यात्रियों को अब मेट्रो स्टेशन से भारत टैक्सी की सुविधा मिलेगी। दिल्ली मेट्रो रेल कॉरपोरेशन ने इंटीग्रेटेड लास्ट माइल कनेक्टिविटी शुरू करने के लिए सहकार टैक्सी कोऑपरेटिव लिमिटेड के साथ समझौता किया है। पहले चरण में यह सुविधा कुल 10 मेट्रो स्टेशनों पर शुरू की जाएगी। मेट्रो अधिकारियों के मुताबिक, मेट्रो स्टेशन से घर या वर्कप्लेस तक पहुंचना यात्रियों के लिए लंबे समय से एक बड़ी समस्या रही है। इसी को ध्यान में रखते हुए यह करार किया गया है। मेट्रो अधिकारियों ने बताया कि पहले चरण में 10 मेट्रो स्टेशनों से लास्ट माइल कनेक्टिविटी सेवा शुरू होगी।

पहले चरण में 10 मेट्रो स्टेशनों से होगी शुरुआत

इसके साथ ही पायलट प्रोजेक्ट के तौर पर 31 जनवरी 2026 तक दो प्रमुख स्टेशनों पर बाइक टैक्सी सेवा भी शुरू की जाएगी। इनमें येलो लाइन पर मिलेनियम सिटी सेंटर और ब्लू लाइन पर बोटेनिकल गार्डन शामिल हैं। भारत टैक्सी मोबाइल ऐप के साथ-साथ इसे DMRC के सारथी ऐप से भी जोड़ा जाएगा।

बाजार के हिसाब से तय होगा किराया

लोग ऐप इंटीग्रेशन के जरिए मेट्रो स्टेशन पर अपनी सुविधा के हिसाब से विकल्प देख सकेंगे। वे किराए का अनुमान लगा सकेंगे, गाड़ी को ट्रैक कर सकेंगे। इससे ट्रांसपेरेंसी बढ़ेगी और वेटिंग टाइम कम होगा। किराया बाजार के हिसाब से तय होगा। पीक आवर्स में मांग बढ़ने पर किराया बढ़ सकता है लेकिन यात्रियों के हितों को देखते हुए इसकी एक सीमा तय की जाएगी।

बच्चों के झगड़े में घर में घुसकर की मारपीट

■ NBT न्यूज, नूंह: पुन्हाना थाना सदर क्षेत्र के गंव बादली में बच्चों के विवाद में एक परिवार के साथ घर में घुसकर मारपीट करने और जान से मारने की धमकी देने का मामला सामने आया है। मारपीट में बच्चों सहित तीन लोगों को चोटें आई हैं। पीड़ित परिवार का आरोप है कि इस मामले में शिकायत देने के तीन दिन बाद भी पुलिस ने आरोपियों पर कोई कार्रवाई नहीं की है।

- घटना के तीन दिन बाद भी पुलिस ने आरोपियों पर नहीं की कार्रवाई, न्याय के लिए भटक रहा पीड़ित परिवार
- मारपीट में बच्चों सहित तीन लोगों को चोटें आई हैं

पीड़ित उमर मोहम्मद ने आरोप लगाया कि 10 जनवरी को बच्चों के झगड़े के बाद दबंगों ने उनके घर में घुसकर परिवार के लोगों पर लाठी-डंडों से हमला कर दिया, जिसमें वह और उनके बच्चे गंभीर रूप से घायल हो गए। जिसके बाद उन्होंने डायल 112 पर फोन कर पुलिस को सूचना दी। मौके पर पहुंची पुलिस ने घायलों को अस्पताल पहुंचाया और मामले की जांच कराया।

बच्चों के झगड़े के विरोध पर भड़का मामला: पीड़ित उमर मोहम्मद ने बताया कि 10 जनवरी की दोपहर करीब 1 बजे उनके और साबीला पत्नी गनी के बच्चे में खेल रहे थे, इसी दौरान बच्चों का आपस में झगड़ा हो गया।

आरोप है कि इसी बात पर साबीला और उसके बेटों ने उनके बच्चों के साथ बेरहमी से मारपीट की। जब उमर ने इसका विरोध किया तो मामला और भड़क गया। पीड़ित के अनुसार कई लोग लाठी-डंडों से लैस होकर उनके घर में घुस आए और हमला कर दिया।

बारापूला एलिवेटेड रोड पर खतरनाक कर्व, हादसे का बना रहता है खतरा

अनदेखी पड़ सकती है भारी

ट्रैफिक के लिए इस पॉइंट पर तेज और खतरनाक मोड़ बन गया है

Rajesh.Saroha@timesofindia.com

बारापूला एलिवेटेड रोड एक तरफ ईस्ट दिल्ली और सेंट्रल दिल्ली को सीधे साउथ दिल्ली से जोड़ता है। दूसरी तरफ इसी रोड से ट्रैफिक जाम से बचे बिना सराय काले खां से कुछ ही मिनटों में एम्स और सफदरजंग जैसे दिल्ली के बड़े हॉस्पिटल तक आसानी से पहुंचा जा सकता है। लेकिन इसी एलिवेटेड रोड पर कई जगह ऐसे खतरनाक कर्व बने हुए हैं, जिनकी वजह से कभी भी बड़ा हादसा हो सकता है। एलिवेटेड रोड पर ये कर्व कहां हैं और उनसे कैसे बचा जा सकता है, इसे समझना जरूरी है।

डिपो और फ्लाईओवर से सड़क हुई संकरी: बारापूला एलिवेटेड रोड पर सफर की शुरुआत सराय काले खां के पास बने लूप से होती है। लूप से रोड पर चढ़ते ही कुछ ही मिनट में सड़क अचानक काफी संकरी नजर आने लगती है। इस जगह सड़क किनारे कुशक नाले के ऊपर डीटीसी का बस डिपो बना हुआ है। यहां एसी और इलेक्ट्रिकल बसें खड़ी रहती हैं। बस डिपो का एक गेट बारापूला रोड पर ही खुलता है। बस डिपो के गेट से थोड़ा आगे एलिवेटेड रोड के ऊपर से गुजर रहे फ्लाईओवर का एक पिलर सीधे एलिवेटेड रोड पर खड़ा है। इससे यहां सड़क और ज्यादा संकरी हो गई है।

उपभोक्ता न्याय भवन के पास मोड़: बारापूला रोड पर उपभोक्ता न्याय भवन के पास भी सड़क काफी छोटी हो जाती है। यहां बना कर्व ब्रेकर खतरनाक है। दरअसल, आईएसबी की तरफ से आने वाले ट्रैफिक के लिए जगह बनाने को सड़क के बीच में सीमेंट के डिवाइडर लगाए गए हैं। इससे सराय काले खां की तरफ से आईएसबी जाने वाले ट्रैफिक के लिए इस पॉइंट पर तेज और खतरनाक मोड़ बन गया है।

लोहे की ग्रिल गायब, रंगरोगन में भी लापरवाही

बारापूला एलिवेटेड रोड के दोनों तरफ लगी लोहे की ग्रिल के ज्यादातर हिस्से गायब हैं। इस समय बारापूला पर येलो और ब्लैक रंग से पेंट किया जा रहा है। दोनों तरफ की दीवारों पर भारी मात्रा में धूल जमी है, साथ ही पान और गुटखे की पीक भी लगी हुई है। नियम के मुताबिक पेंट करने से पहले दीवारों की सफाई जरूरी होती है। लेकिन पेंट करने वाली एजेंसी बिना सफाई किए पेंट करती नजर आ रही है। इससे रंगरोगन पर भी सवाल खड़े हो रहे हैं।

डीएसपी और SHO को कारण बताओ नोटिस

■ NBT न्यूज, नूंह

पुन्हाना उपमंडल के गंव सिंगर की रहने वाली मेवाती सोशल मीडिया इनफ्लुएंसर हंसीरा उर्फ हंसी खान को नूंह कोर्ट से जमानत मिल गई है। नूंह की अडिशनल सेशंस जज शशि चौहान की कोर्ट ने हंसीरा को जमानत पर रिहा करने का आदेश दिया। बचाव पक्ष की ओर से वकील ताहिर हुसैन ने जमानत के बारे में जानकारी दी। मामला एससी-एसटी अधिनियम के तहत दर्ज किया गया था। इसके साथ ही कोर्ट ने पुलिस को अवमानना नोटिस जारी कर 19 जनवरी को जवाब देने के लिए तलब किया है।

एडवोकेट ताहिर हुसैन देवला ने अदालत को बताया कि जांच अधिकारी ने सुप्रीम कोर्ट के दिशा-निर्देशों का पालन नहीं किया। विशेष रूप से अनेश कुमार बनाम बिहार राज्य (2014) और सतेंद्र कुमार अंतिल बनाम CBI मामलों में तय की गई प्रक्रिया की अनदेखी की गई। एडवोकेट ताहिर हुसैन देवला की दलीलों को मजबूत मानते हुए ही अदालत ने जांच अधिकारी और थाना प्रभारी को अवमानना नोटिस जारी किया है।

AI Image

सोशल मीडिया इनफ्लुएंसर की गिरफ्तारी पर कोर्ट ने पुलिस से मांगा जवाब

सोशल मीडिया पर चर्चा का केंद्र बनी हंसीरा

हंसीरा उर्फ हंसी खान सोशल मीडिया पर चर्चा का केंद्र बनी हुई हैं। हंसी की गिरफ्तारी के बाद कुछ यूजर्स ने पुलिस की कार्रवाई की सराहना की, जबकि अन्य ने इसे अभिव्यक्ति की स्वतंत्रता पर हमला बताया। हंसी यूट्यूब और फेसबुक पर काफी सक्रिय है। इस प्रकरण में पुन्हाना पुलिस की कार्रवाई पर न केवल आमजन ने सवाल खड़े किए बल्कि अब कोर्ट ने भी पुलिस द्वारा आनन-फानन में की गई कार्रवाई पर संज्ञान लिया है।

क्या है मामला?

अदालती रेकॉर्ड के अनुसार, 8 जनवरी 2026 को पुन्हाना सिटी थाने में दर्ज एफआईआर में आरोप लगाया गया कि हसीरा उर्फ हसी खान ने फेसबुक पर एक विडियो/कंटेंट अपलोड किया, जिसे एक विशेष समाज के खिलाफ आपत्तिजनक बताया गया। इसके आधार पर SC/ST एक्ट की धारा 3(1)(u) के तहत केस दर्ज किया गया था।

इस वर्कशॉप में सीखें पुराने कपड़ों का नया इस्तेमाल

एनबीटी रंगमंच क्लब आपके लिए लाया है अस्साइकलिंग क्लोदम वर्कशॉप जिसमें फैशन डिजाइनर और ब्रैंड अनुभा की फाउंडर अनुभा नाबियार आपको बताएंगी कि इस साल कौन सा फैशन रहेगा ट्रेंड में। इसके साथ वह यह भी बताएंगी आप कैसे अपने पुराने कपड़ों को नए फैशन में ढालकर इस्तेमाल कर सकते हैं और उनका क्या-क्या इस्तेमाल कर सकते हैं। इसमें हिस्सा लेने के लिए आपको करवाना होगा बस रजिस्ट्रेशन।

अनुभा नाबियार, फाउंडर, ब्रैंड अनुभा

तारीख: 15 जनवरी 2026
टाइम: 3 बजे से 4 बजे
वेन्यू: टाइम्स हाउस 7, बहादुरशाह जफर मार्ग, नई दिल्ली
फीस: निःशुल्क

इस वर्कशॉप में हिस्सा लेने के लिए +91 7003890071 पर फोन करें या वॉट्सऐप करें।

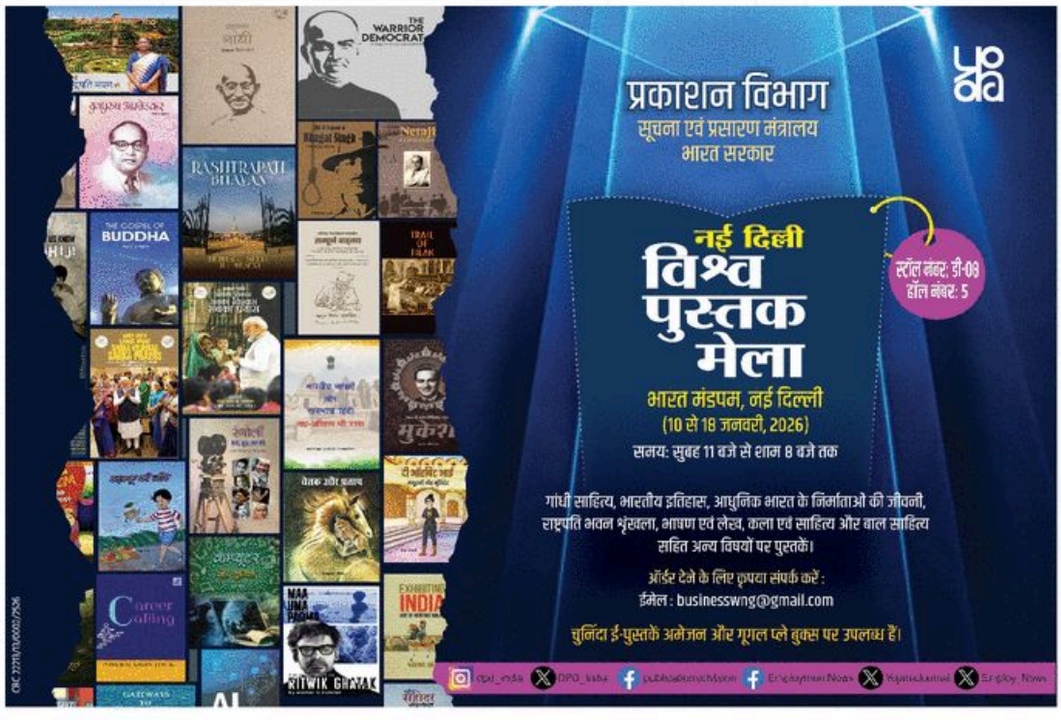

CCI NG 3.7 Product: NBTDelhiBS PubDate: 15-01-2026 Zone: Gurgaon Edition: 1 Page: NBTGRP6 User: cci Time: 01-14-2026 21:35 Color:

एनबीटी सुरक्षा कवच अभियान का अगला पड़ाव कालकाजी में

करीब साढ़े चार किलोमीटर में फैले कालकाजी पुलिस स्टेशन के एरिया में करीब साढ़े पांच लाख लोग रहते हैं।

■ अश्वनी शर्मा, नई दिल्ली

पुलिस और पब्लिक के आपसी तालमेल से अपने एरिया को ज्यादा सुरक्षित बनाने की मुहिम के तहत 'एनबीटी सुरक्षा कवच' कैंपेन इस बार कालकाजी नगर पहुंच रहा है। करीब साढ़े चार किलोमीटर में फैले कालकाजी पुलिस स्टेशन के एरिया में करीब साढ़े पांच लाख लोग रहते हैं। साउथ ईस्ट डिस्ट्रिक्ट के 16 थानों में से कालकाजी प्रमुख थाना है। कालकाजी थाने में इस समय कुल 142 का स्टाफ तैनात है। जिसमें तीन इंस्पेक्टर, 16 सब इंस्पेक्टर और 16 एएसआई हैं। इसी क्रम में 49 हेड कॉन्स्टेबल और 59 कॉन्स्टेबल तैनात हैं। इसके अलावा कालकाजी में 10 पुलिस बूथ भी हैं। जिसमें दो पिंक बूथ शामिल हैं।

डीसीपी डॉ. हेमंत तिवारी के अनुसार, एशिया की सबसे बड़ी नेहरू प्लेस मार्केट, प्राचीन कालकाजी मंदिर, स्कूल, कॉलेज, पॉश कॉलोनी, जेजे क्लस्टर एरिया और साढ़े पांच लाख की आबादी की सुरक्षा करने के लिए इतना स्टाफ काफी है। एसीपी राकेश कुमार शर्मा और एसएचओ अजय कुमार की देखरेख में पुलिस टीम लगातार गश्त और पिकेट लगाकर चेकिंग के कारण यहां क्राइम ना के बराबर है। डीसीपी के अनुसार, पूरा कालकाजी को 5 डिवीजन में विभाजित किया गया है, ताकि प्रत्येक क्षेत्र में ज्यादा गश्त और नियंत्रण बनाए रखा जा सके। वहीं हाल ही में थाने का कार्यभार संभालते हुए इंस्पेक्टर अजय कुमार ने महज 23 दिनों के भीतर सख्त ऐक्शन लेते हुए आर्म्स एक्ट के तहत सात आरोपियों को दबोचा। इनसे दो देसी कट्टा, दो जिंदा कारतूस और पांच चाकू बरामद हुए। कालकाजी थाना साल 1959 में स्थापित हुआ था।

> पुलिस और पब्लिक के तालमेल से एरिया को ज्यादा सुरक्षित बनाने की मुहिम

NBT सुरक्षा कवच — मिलकर बनाएं दिल्ली को ज्यादा सेफ

कुछ इस तरह बांटा है पूरा इलाका: क्षेत्र में कालकाजी नगर मुख्य एशिया की सबसे बड़ी नेहरू प्लेस कंप्यूटर मार्केट, ईरोस इंटरनेशनल होटल, इंटरनेशनल ट्रेड टॉवर, चिरंजीवी, देविका टॉवर, अंसल टॉवर, वर्धमान टॉवर, राना हाउस, आईएफसीआई हाउस, बख्शी हाउस के पास मिनी मार्केट, दीनार भवन, अग्रवाल भवन, पारस सिनेमा, मेट्रो टॉवर, हेमकुंट चैंबर, बजाज हाउस, विशाल भवन, अशोका भवन, ग्रेट ईस्टर्न सेंटर, आईएफसीआई टॉवर, ग्लोब कॉमर्शियल हाउस, सत्यम सिनेप्लेक्स, प्रगति हाउस, मधुबन बिल्डिंग, मेघदूत भवन, नेहरू प्लेस टर्मिनल, बीएसईएस पावर लिमिटेड, एमटीएनएल कार्यालय और पावर स्टेशन, नेहरू प्लेस, कालकाजी मंदिर और लोटस टेंपल शामिल है।

इसके साथ ही लक्ष्मी नारायण मंदिर, ब्लॉक नंबर A, B-1 से B-83, C, D एवं E ब्लॉक तथा R-16 से R-31, नेहरू एन्क्लेव, कालकाजी, कालकाजी ब्लॉक नंबर 1, कालकाजी, दिल्ली, वीर सावरकर स्कूल, नेहरू अपार्टमेंट डबल स्टोरी, कालकाजी पॉकेट 40, सी.आर. पार्क, साउथ पार्क अपार्टमेंट, B-84 से B-147, कालकाजी ब्लॉक 14 से 19, कालकाजी शामिल है।

इसी क्रम लोगों के लिए एमसीडी अस्पताल, स्कूल, मंगला अपार्टमेंट, डाकघर, भैरो मंदिर, हंसराज सेठी पार्क, सब्जी एवं फल मंडी शामिल है।

पुलिस की सख्ती से क्राइम जीरो

एसएचओ अजय कुमार ने बताया कि कालकाजी में मिली जुली संख्या के लोग रहते हैं। यहां पर स्ट्रीट क्राइम जीरो है। इसके लिए पुलिस टीम स्कूल, कॉलेज, के साथ ही प्राचीन मंदिर कालकाजी, नेहरू मार्केट और लोटस टेंपल के साथ ही मार्केट के पास पिकेट लगाकर चेकिंग करती है।

इसके अलावा थाना क्षेत्र के 10 पुलिस बूथ में 24 घंटे पुलिसकर्मी तैनात रहते हैं। एसीपी राकेश कुमार शर्मा व इंस्पेक्टर अजय कुमार इलाके में रहने वाले लोगों से सप्ताह में मीटिंग करते हैं। क्राइम कंट्रोल करने के लिए थाने में अलग से एक टीम बनाई गई है। यह टीम कालकाजी मंदिर के अंदर भीड़ भाड़ में पिक-पॉकेटिंग रोकने और सुरक्षा व्यवस्था पर नजर रखती है। यह सादे कपड़ों में तैनात रहते हैं।

दिल्ली स्कूल ट्रिब्यूनल को मजबूत बनाए सरकार : HC

■ NBT रिपोर्ट, नई दिल्ली : दिल्ली हाई कोर्ट ने बुधवार को दिल्ली सरकार से कहा कि वह दिल्ली स्कूल ट्रिब्यूनल को मजबूत बनाए और उसके आदेशों को प्रभावी ढंग से लागू करने के लिए तीन महीने में नियम तैयार करें। चीफ जस्टिस देवेंद्र कुमार उपाध्याय और जस्टिस तेजस करिया की बेंच ने कहा कि 2010 में हाई कोर्ट की फुल बेंच द्वारा इस बारे में नियम बनाने का सुझाव दिया था, लेकिन संबंधित अधिकारियों ने अब तक ऐसा नहीं किया।

हाई कोर्ट ने यह भी कहा कि फिलहाल दिल्ली स्कूल ट्रिब्यूनल के आदेशों के अमल के लिए कोई कानूनी प्रावधान नहीं है और यह स्थिति जारी नहीं रहनी चाहिए। एनजीओ इंजस्टिस फॉर ऑल ने इस मामले में याचिका दायर की थी। याचिकाकर्ता के वकील एडवोकेट खगेश झा ने कहा कि मौजूदा कानून व्यवस्था के तहत किसी भी निजी स्कूल के पीड़ित कर्मचारी को ट्रिब्यूनल का आदेश लागू कराने के लिए कार्रवाई शुरू करने की इजाजत नहीं है।

स्टार्टअप युवा फेस्टिवल में 'आइडिया' का जश्न

■ NBT रिपोर्ट, नई दिल्ली: पानी में चलने वाले ड्रोन हों या फ्लशेबल सैनिटरी पैड्स - दिल्ली के स्टार्टअप युवा फेस्टिवल में आइडिया ही आइडिया नजर आए। दिल्ली सरकार के हायर एंड टेक्निकल एजुकेशन डिपार्टमेंट के 'स्टार्टअप युवा फेस्टिवल 2026' के साथ बुधवार को डॉ. आंबेडकर इंटरनैशनल सेंटर में युवाओं की स्टार्टअप्स की एग्जिबिशन भी लगी, तो पिचिंग सेशन भी रखे गए। दिल्ली की 11 यूनिवर्सिटी, कॉलेज और आईटीआई के स्टूडेंट्स के स्टार्टअप्स ने हिस्सा लिया। इस मौके पर दिल्ली की मुख्यमंत्री रेखा गुप्ता ने कहा कि जल्द ही दिल्ली स्टार्टअप पॉलिसी लाई जाएगी, ताकि हर युवा इनोवेटर को आइडिया से स्टार्टअप और स्टार्टअप से आत्मनिर्भर बनने और आगे बढ़ने का मजबूत मंच मिल सके। शिक्षा मंत्री आशीष सूद ने कहा कि दिल्ली स्टार्टअप पॉलिसी के लिए अगले 5 साल के लिए 325 करोड़ रुपये का प्रावधान है। पॉलिसी का टारगेट है कि 2035 तक दिल्ली के युवा 5 हजार स्टार्टअप्स डिवेलप करेंगे। स्टार्टअप एग्जिबिशन का उद्घाटन केंद्रीय राज्य मंत्री (इंडिपेंडेंट चार्ज), स्किल डेवलपमेंट एंड आंत्रप्रेन्योरशिप जयंत चौधरी ने किया। हायर एजुकेशन मिनिस्टर आशीष सूद ने कहा कि दिल्ली में पहले भी स्टार्टअप्स थे, लेकिन वे बिखरे हुए थे। दिल्ली सरकार अब स्कूल एजुकेशन से लेकर हायर और टेक्निकल एजुकेशन तक मजबूत इकोसिस्टम बना रही है।

> सीएम ने कहा, जल्द आएगी स्टार्टअप पॉलिसी, इनोवेटर्स को मिलेगा मजबूत मंच

हेल्थ सिस्टम को मजबूत करने के लिए हेल्पलाइन लॉन्च

■ NBT रिपोर्ट, नई दिल्ली: लिवर को हेल्दी रखने के प्रति लोगों को जागरूक करने और काउंसलिंग के लिए 'लिवर ज्ञान' हेल्पलाइन लॉन्च की गई। दिल्ली सरकार के स्वास्थ्य मंत्री डॉ. पंकज सिंह ने बुधवार को आईएलबीएस फाउंडेशन डे के मौके पर इसे लॉन्च किया। यही नहीं, इस दौरान 'द दिल्ली मॉडल: हेल्दी लिवर, हेल्दी दिल्ली' हैंड बुक भी लॉन्च की गई, जिसे मरीजों को जागरूक करने के लिए आईएलबीएस के एक्सपर्ट डॉक्टरों की टीम ने तैयार किया है। लिवर ज्ञान हेल्पलाइन 1800115354 (टोल-फ्री) पर उपलब्ध होगा।

बुधवार को इंस्टिट्यूट ऑफ लिवर एंड बिलियरी साइंसेज (ILBS) के 16वें स्थापना दिवस पर कार्यक्रम का आयोजन किया गया। इस मौके पर स्वास्थ्य मंत्री डॉ. पंकज कुमार सिंह ने ILBS के निदेशक डॉ. एस.के. सरीन और उनकी पूरी टीम को लिवर केयर के क्षेत्र में लगातार कुशल नेतृत्व और मरीजों के प्रति उनकी प्रतिबद्धता के लिए बधाई दी।

प्राइमरी केयर अब और मज़बूत: CM

■ NBT रिपोर्ट, नई दिल्ली

81 नए आयुष्मान आरोग्य मंदिर बुधवार को शुरू किए गए, जिसके बाद दिल्ली में इनकी संख्या 319 तक पहुंच गई है। बुधवार को मुख्यमंत्री रेखा गुप्ता ने हरि नगर विधानसभा से 81 नए आयुष्मान आरोग्य मंदिर दिल्लीवासियों को समर्पित किया। वहीं, स्वास्थ्य मंत्री डॉ. पंकज सिंह ने मालवीय नगर में, शिक्षा मंत्री आशीष सूद ने जनकपुरी में बने नए आयुष्मान आरोग्य मंदिर का उद्घाटन किया। इस दौरान स्वास्थ्य मंत्री डॉ. पंकज सिंह ने कहा कि पंचकर्म चिकित्सा को जल्द ही पूरी दिल्ली के आयुष्मान आरोग्य मंदिरों में चरणबद्ध तरीके से लागू किया जाएगा।

इस मौके पर मुख्यमंत्री ने आयुष्मान आरोग्य मंदिर में उपलब्ध कराई जा रही स्वास्थ्य सुविधाओं का निरीक्षण भी किया। रेखा गुप्ता ने ड्यूटी पर तैनात नर्सों, डॉक्टरों और पैरामेडिकल स्टाफ से बातचीत भी की और उनका फीडबैक भी लिया। उन्होंने हेल्थ रिकॉर्ड सिस्टम की भी समीक्षा की। उन्होंने ओपीडी में आने वाले मरीजों का रजिस्ट्रेशन, मेडिकल रिकॉर्ड और डेटा मैनेजमेंट की प्रक्रिया को विस्तार से समझा और अधिकारियों को निर्देश दिए कि रिकॉर्ड प्रणाली पूरी तरह पारदर्शी, सटीक और सुगम बनी रहे।

मुख्यमंत्री ने आयुष्मान आरोग्य मंदिर में स्वास्थ्य सुविधाओं का निरीक्षण किया

मुख्यमंत्री ने कहा कि पीएम मोदी के नेतृत्व में केंद्र सरकार द्वारा दिल्ली के स्वास्थ्य के बुनियादी ढांचे के विस्तार के लिए लगातार मदद मिल रही है। इसी के तहत नए आयुष्मान आरोग्य मंदिर, लैब और हेल्थ इंफ्रास्ट्रक्चर विकसित किया जा रहा है। मुख्यमंत्री ने भरोसा जताया कि आयुष्मान आरोग्य मंदिरों का यह विस्तार बड़े अस्पतालों पर दबाव कम करेगा और नागरिकों को घर के पास सुलभ, फ्री और सम्मानजनक प्राथमिक स्वास्थ्य सेवाएं उपलब्ध कराएगा।

स्वास्थ्य मंत्री ने मालवीय नगर स्थित भीमनगरी में आयुष्मान आरोग्य मंदिर को राजधानी की जनता को समर्पित किया। इस सेंटर में अभी 100 से अधिक इन-हाउस डायग्नोस्टिक टेस्ट किए जाते हैं, जिनकी क्षमता आने वाले दिनों में बढ़ाकर 200 से अधिक तक की जाएगी। डॉ. पंकज ने कहा कि भीमनगरी आरोग्य केंद्र से शुरू होकर आयुर्वेद आधारित पंचकर्म चिकित्सा को जल्द ही पूरी दिल्ली के आयुष्मान आरोग्य मंदिरों में चरणबद्ध तरीके से लागू किया जाएगा। इस सेंटर में शुरू होने वाला पंचकर्म यूनिट देश के सर्वश्रेष्ठ केंद्रों में शामिल होगा।

> 81 नए आयुष्मान आरोग्य मंदिर बुधवार को शुरू किए गए, जिसके बाद दिल्ली में इनकी संख्या 319 तक पहुंच गई

जनकपुरी में खुला दूसरा आरोग्य मंदिर : शिक्षा मंत्री आशीष सूद ने बुधवार को जनकपुरी C 2 ब्लॉक में नए आरोग्य मंदिर का शुभारंभ किया। सूद ने कहा कि यह आरोग्य मंदिर दिल्ली की बदलती हुई सरकार और स्वास्थ्य के प्रति उसकी प्रतिबद्धता का प्रतीक है। उन्होंने कहा कि अब छोटी-छोटी बीमारियों के इलाज के लिए जनकपुरी की जनता को बड़े अस्पतालों के चक्कर लगाने की जरूरत नहीं पड़ेगी।

अधिकतर आयुष्मान आरोग्य मंदिरों में नई सुविधा नहीं : आप

■ NBT रिपोर्ट, नई दिल्ली : आयुष्मान आरोग्य केंद्र को लेकर आम आदमी पार्टी के दिल्ली प्रदेश संयोजक सौरभ भारद्वाज ने कहा कि विधानसभा में पूछे गए एक सवाल के जवाब से यह साफ हुआ है कि अधिकतर आयुष्मान आरोग्य मंदिर में कोई नई स्वास्थ्य सुविधाएं नहीं हैं। असल में ये दिल्ली सरकार और एमसीडी की पुरानी डिस्पेंसरियां हैं। इनमें से कुछ मोहल्ला क्लिनिकों थे, जिन्हें रंग रोगन करके आरोग्य मंदिर का नाम दे दिया गया है।

Delhi Tourism & Transportation Development Corporation Ltd.
(A Government Undertaking)
Food & Craft Bazar, Dilli Haat INA
Aurobindo Marg, New Delhi — 110023

NOTICE INVITING TENDER
ID NUMBER – 2026_DTTDC_248779_1
Estimated Contract Value : Rs. 30,71,184/-

E Tenders are invited from Person with Benchmark Disability (PwBD) for allotment of Souvenir Shop at Dilli Haat INA Aurobindo Marg, New Delhi 110023 for a fixed period of one year which may further extendable for one more year at the sole discretion of DTTDC with 10% increase in the monthly sub-licence fee as per the terms and conditions mentioned in the tender documents.
The tender document with terms & conditions is available at https://govtprocurement.delhi.gov.in web portal of GNCT of Delhi and on the web site of DTTDC at delhitourism.gov.in
Corrigendum/ Addendum, if any, will appear at https://govtprocurement.delhi.gov.in & on the website of DTTDC at delhitourism.gov.in

General Manager
DTTDC

अभियुक्त व्यक्ति की हाजिरी की अपेक्षा करने वाली उद्घोषणा

धारा 82 Cr.P.C. देखिए

मेरे समक्ष परिवाद किया गया है कि अभियुक्त **आरोपी बीरू, पुत्र** मोती लाल **पता:** गांव दरियापुर–15–हाथरस, जंक्शन, जिला हाथरस उत्तर प्रदेश, **FIR No. 108/2022, U/s: 356/379/411/34 IPC, पुलिस थाना: चितरंजन पार्क, दिल्ली** के अधीन दण्डनीय अपराध किया है (या संदेह है कि उसने किया है), और उस पर जारी किए गए गिरफ्तारी के वारण्ट को यह लिख कर लौटा दिया गया है कि उक्त अभियुक्त **बीरू,** मिल नहीं रहा है और मुझे समाधानप्रद रूप से दर्शित कर दिया गया है कि उक्त अभियुक्त **बीरू,** फरार हो गया है (या उक्त वारण्ट की तामील से बचने के लिए अपने आप को छिपा रहा है)। इसलिए इसके द्वारा उद्घोषणा की जाती है कि उक्त अभियुक्त **बीरू, FIR No. 108/2022, U/s: 356/379/411/34 IPC, पुलिस थाना: चितरंजन पार्क, दिल्ली** से अपेक्षा की जाती है कि वे इस न्यायालय के समक्ष (या मेरे समक्ष) उक्त परिवाद का उत्तर देने के लिए दिनांक **17.02.2026** को या उससे पहले हाजिर हो।

आदेशानुसार
देवांशी जन्मेजा
न्यायिक दण्डाधिकारी प्रथम श्रेणी–04
दक्षिण पूर्व जिला, कोर्ट नंबर 10
साकेत कोर्ट, नई दिल्ली

DP/530/SD/2026
(Court Matter)

अभियुक्त की हाजिरी की अपेक्षा करने वाली उद्घोषणा

धारा 82 CrPC देखिए

मेरे समक्ष परिवाद किया गया है कि अभियुक्त **दुर्गेश कुमार उर्फ सागर पुत्र सुरेंद्र कुमार निवासी मकान नंबर 958/8,** गोविंदपुरी, नई दिल्ली ने **FIR No. 039132/2023 U/S 379/411/34 IPC,** अन्तर्गत थाना गोविंदपुरी, नई दिल्ली के अधीन दण्डनीय अपराध किया है (या संदेह है कि उसने किया है) और उस पर जारी किये गए गिरफ्तारी के वारंट को यह लिखकर लौटा दिया गया है कि उक्त अभियुक्त **दुर्गेश कुमार उर्फ सागर** मिल नहीं रहा है और मुझे समाधानप्रद रूप में दर्शित कर दिया गया है कि उक्त अभियुक्त **दुर्गेश कुमार उर्फ सागर** फरार हो गया है (या उक्त वारंट के तामील से बचने के लिये खुद को छिपा रहा है)।

अतः इसके द्वारा उद्घोषणा की जाती है कि **FIR No. 039132/2023 U/S 379/411/34 IPC,** अन्तर्गत थाना गोविंदपुरी, नई दिल्ली के उक्त अभियुक्त **दुर्गेश कुमार उर्फ सागर** से अपेक्षा की जाती है कि वह इस न्यायालय के समक्ष (या मेरे समक्ष) उक्त परिवाद का उत्तर देने के लिए दिनांक **18.02.2026** को या इससे पहले हाजिर हो।

आदेशानुसार,
सुश्री देवांशी जन्मेजा
न्यायिक मजिस्ट्रेट प्रथम श्रेणी–04
दक्षिण–पूर्व कमरा नंबर 10
साकेत कोर्ट परिसर, नई दिल्ली

DP/447/SE/2026 (Court Matter)

गुमशुदा लड़की की तलाश

सर्वसाधारण को सूचित किया जाता है कि यह लड़की (फोटो में प्रदर्शित) जिसका **नाम:** खुशी, **पुत्री:** शौकीन, **निवासी:** मकान नंबर 349, गली नंबर 7, E–ब्लॉक, संगम विहार, नई दिल्ली, **उम्र:** 19 साल, **कद:** 5 फुट 1 इंच, **चेहरा:** लंबा, **रंग:** गोरा, **शरीर:** मध्यम, **पहनावा:** काला रंग का नकाब पहने हुए, दिनांक **08.01.2026** को करीब **सुबह 11:00 बजे** अपने घर के क्षेत्र, थाना अन्तर्गत संगम विहार, नई दिल्ली से लापता है। इस संदर्भ में **DD No. 92A, dated 09.01.2026** थाना अन्तर्गत संगम विहार, नई दिल्ली में दर्ज किया गया है।

पुलिस द्वारा हर संभव कोशिश के बाद भी अब तक इस लापता लड़की के बारे में कोई जानकारी या सुराग नहीं मिल पाया है।

यदि किसी भी व्यक्ति को इस लड़की के बारे में कोई जानकारी या सुराग मिले तो अधोहस्ताक्षरी को निम्नलिखित पते पर सूचित करने की कृपा करें।

ईमेल : cic@cbi.gov.in
वेबसाइट : http://cbi.nic.in
फैक्स : 011-24368639
दूरभाष : 011-24368638, 24368641

थाना प्रभारी
थाना– संगम विहार, नई दिल्ली
फोन: +91-9891773141, 8750870833
DP/635/SD/2026

पहचान की अपील

अज्ञात

सर्व साधारण को सूचित किया जाता है की एक पुरुष जिसका नाम, निवास और परिवार **अज्ञात** है, उक्त पुरुष की उम्र लगभग 40-45 वर्ष थी, उक्त पुरुष प्लेटफॉर्म नंबर 2, केएम पोल नंबर 13/15 पर, मेट्रो फुटओवर ब्रिज (नीचे) के पास, बादली रेलवे स्टेशन, दिल्ली में मृत पाया गया। मृत पुरुष के शव को पोस्टमार्टम के लिए 72 घंटे के लिए सब्जी मंडी मुर्दाघर भेज दिया गया है। इस सिलसिले में **डीडी संख्या 10ए दिनांक 13.01.2026 धारा 194 भारतीय नागरिक सुरक्षा संहिता, 2023 पुलिस थाना सब्जी मंडी रेलवे स्टेशन, दिल्ली** में दर्ज की गयी है। पुलिस ने मृतक पुरुष की पहचान करने की कोशिश की लेकिन अभी तक कोई सफलता प्राप्त नहीं हो सकी है। मृत पुरुष का विवरण इस प्रकार है

लिंग: पुरुष, **उम्र:** 40-45 वर्ष, **ऊँचाई:** 5'7" ft, **रंग:** गेहुँआ, **शरीर:** मध्यम, **चेहरा:** लंबा, **पहनावा:** काली स्लेटी टी-शर्ट और गुलाबी हुडी। इस अज्ञात मृत पुरुष के परिजनों के बारे में यदि कोई जानकारी मिले तो कृपया थाना प्रभारी/ सब्जी मंडी रेलवे स्टेशन, दिल्ली को सूचित करें।

थाना प्रभारी
थाना, सब्जी मंडी रेलवे स्टेशन, दिल्ली
फोन नं. 9868462726, 8750871303
DP/608/RLY/2026

भारतीय खेल प्राधिकरण
SPORTS AUTHORITY OF INDIA
भारत सरकार / GOVERNMENT OF INDIA
खेल विभाग / DEPARTMENT OF SPORTS
(An Autonomous Body under Ministry of Youth Affairs and Sports)
(युवा कार्यक्रम और खेल मंत्रालय के तहत एक स्वायत्त निकाय)
SAI
कमरा संख्या 210, SAI-मुख्यालय भवन, SAI-मुख्यालय,
जवाहरलाल नेहरू स्टेडियम परिसर (पूर्वी द्वार संख्या 10)
लोधी रोड, नई दिल्ली-110003

फाइल संख्या: ए/7/2025- भर्ती प्रकोष्ठ

भारतीय खेल प्राधिकरण संविदा आधार पर वरिष्ठ प्रमुख (खेल विज्ञान) के पद पर नियुक्ति के लिए आवेदन आमंत्रित करता है।

युवा कार्यक्रम एवं खेल मंत्रालय के अधीन एक स्वायत्त संगठन, भारतीय खेल प्राधिकरण (एसएआई), वरिष्ठ लीड (खेल विज्ञान) के 01 पद पर संविदा आधार पर अधिकतम 04 वर्षों की अवधि के लिए पात्र, योग्य और प्रेरित भारतीय नागरिकों से आवेदन आमंत्रित करता है। पद का विवरण और अन्य जानकारी एसएआई की वेबसाइट http://sportsauthorityofindia.nic.in पर उपलब्ध है। आवेदन करने की समय सारिणी नीचे दी गई है: --

i. आवेदन पत्र जमा करने की तिथि: 02.01.2026 (सुबह 10:00 बजे)
ii. आवेदन पत्र जमा करने की अंतिम तिथि: 01.02.2026 (शाम 05:00 बजे)

(उपनिदेशक)
(मानव संसाधन विभाग-II)
CBC 47103/12/0016/2526 (भाखेप्रा मुख्य कार्यालय)

पूर्वोत्तर रेलवे

Website: www.ner.indianrailways.gov.in, Email: cos@ner.railnet.gov.in

निविदा सूचना संख्या: 48 दिनांक 13-01-2026

ई-प्रोक्योरमेन्ट के माध्यम से निविदा आमंत्रण

प्रमुख मुख्य सामग्री प्रबन्धक, पूर्वोत्तर रेलवे, गोरखपुर-273012 कृते भारत के राष्ट्रपति तथा उनकी ओर से ई-प्रोक्योरमेंट के माध्यम से निम्नलिखित सामग्री की आपूर्ति हेतु निविदा आमंत्रित की जाती है। सामग्री का पूर्ण विवरण तथा नियम एवं शर्तें वेबसाइट www.ireps.gov.in पर देखा जा सकता है।

क्र. सं.	निविदा संख्या	खुलने की तिथि	सामग्री का विवरण	मात्रा
1	26255133	19-02-2026	मैनुफैक्चरर एण्ड सप्लाई आफ इलास्टिक रेल क्लिप्स इत्यादि।	123428 Nos.
2	26251012A	16-02-2026	फेब्रिकेशन पीवीसी फ्लोरिंग विद पीवीसी इलेक्ट्रोड इत्यादि।	7524 Mtrs.
3	22251290A	12-02-2026	फेब्रिकेशन होस (500 एमएम) फॉर ब्रेक इत्यादि।	4015 Nos.
4	22252188A	10-02-2026	डबल एक्टिंग एयर कम्पार्टमेंट सिलिंग इत्यादि	200 Nos.
5	22252588	09-02-2026	किट फॉर प्राइमरी वर्टिकल डैम्पर इत्यादि	5400 Sets.
6	26255071A	09-02-2026	मैनुफैक्चरर एण्ड सप्लाई आफ 6.2 एमएम, इत्यादि	1409864 Nos.
7	24251020A	06-02-2026	मेटलिक कार्बन सिंथा यूटेक्स फॉर हाई रेंज इत्यादि	365 Nos.
8	22251086C	03-02-2026	साइलेंट ब्लॉक फॉर रोल लिंक इत्यादि	13830 Nos.
9	28251431A	02-02-2026	थर्मल पेपर फॉर यूटीएस प्रिंटर्स इत्यादि	235102 Nos.
10	24255013B	29-01-2026	सप्लाई, इंस्टालेशन, टेस्टिंग एण्ड कमीशनिंग इत्यादि	353 Sets.

मुजाशि/एस–73 प्रमुख मुख्य सामग्री प्रबन्धक, गोरखपुर

गाड़ियों की छतों व पायदान पर कदापि यात्रा न करें।

गुमशुदा की तलाश

हेमंत उर्फ जैकी

सर्वसाधारण को सूचित किया जाता है कि एक व्यक्ति जिसका नाम **हेमंत उर्फ जैकी, पुत्र** फालिश्वर नाथ सिंह, पता म. नं. 1/3796ए, गली नं. 1, राम नगर, शाहदरा, दिल्ली जोकि दिनांक **18.12.2025 को दोपहर करीब 01:00 बजे** अपने घर से गुमशुदा है। इस सन्दर्भ में **DD No. 58A, दिनांक 06.01.2026** पुलिस थाना मानसरोवर पार्क, दिल्ली में रिपोर्ट दर्ज है। नीचे गुमशुदा व्यक्ति की पहचान दी गई है:

नाम: हेमंत उर्फ जैकी, उम्र: 29 वर्ष, कद: 5'5", रंग: गेहुँआ, शरीर: पतला, चेहरा: लंबा, पहचान चिन्ह: दाहिने हाथ व बांह पर ओम व हेमंत नाम का टैटू, पहनावा: खाकी रंग की शर्ट और जैकेट और काले रंग की पैंट।

अगर किसी को इस गुमशुदा व्यक्ति के बारे में कोई जानकारी मिले कृपया पुलिस थाना मानसरोवर पार्क, दिल्ली को सूचित करने की कृपा करें।

वेबसाइट: http://cbi.nic.in, ई–मेल: cic@cbi.gov.in
फोन: 011–24368638/24368641, फैक्स: 011–24368639

थाना प्रभारी
पुलिस थाना मानसरोवर पार्क, दिल्ली
फोन: 011–22599374, 7065036029
DP/513/SHD/2026

भारत सरकार
सांख्यिकी और कार्यक्रम कार्यान्वयन मंत्रालय

सुखात्मे राष्ट्रीय सांख्यिकी पुरस्कार 2026 के लिए नामांकन/आवेदन

सांख्यिकी दिवस **29 जून 2026** के उपलक्ष्य में, सांख्यिकी और कार्यक्रम कार्यान्वयन मंत्रालय, सांख्यिकी के क्षेत्र में आजीवन योगदान के लिए **सुखात्मे राष्ट्रीय सांख्यिकी पुरस्कार 2026** के लिए आवेदन/नामांकन आमंत्रित करता है। नामांकन **1 जनवरी 2026** से राष्ट्रीय पुरस्कार पोर्टल https://www.awards.gov.in पर ऑनलाइन स्वीकार किए जाएंगे। आवेदन/नामांकन की अंतिम तिथि **31 जनवरी 2026** है। केवल राष्ट्रीय पुरस्कार पोर्टल के माध्यम से ऑनलाइन नामांकन स्वीकार किए जाएंगे, अन्य किसी मोड में भेजे गए नामांकन स्वीकार नहीं किए जाएंगे। अधिक जानकारी के लिए कृपया वेबसाइट https://www.awards.gov.in पर **'सुखात्मे राष्ट्रीय सांख्यिकी पुरस्कार 2026'** देखें।

mospi.gov.in @GoIStats goistats GoIStats Ministry of Statistics & PI

कार्यालय अधिशासी अभियन्ता
हैड वर्क्स खण्ड आगरा नहर ओखला नई दिल्ली–25

अल्पकालीन निविदा सूचना संख्या-25/ई0ई0/2025-2026

महामहिम राज्यपाल, उत्तर प्रदेश की ओर से निम्नलिखित कार्यों हेतु निविदायें सिंचाई एवं जल संसाधन विभाग, उत्तर प्रदेश में वर्गीकृत श्रेणी में पंजीकृत ठेकेदारों से दिनांक 27.01.2026 को अपरान्ह 3.00 बजे तक आमन्त्रित की जाती है। निविदा की प्री-क्वालिफिकेशन/टेक्निकल बिड अधोहस्ताक्षरी के कक्ष में निविदा ओपनिंग हेतु गठित समिति के सदस्यों द्वारा दिनांक 27.01.2026 को ही अपरान्ह 4.00 बजे खोली जायेगी। प्री-क्वालिफिकेशन/टेक्निकल बिड में क्वालिफाइड पाये गये ठेकेदारों की ही फाइनेन्शियल बिड खोली जायेगी। कार्यालय बन्द होने अथवा अवकाश होने की दशा में यह निविदायें अगले कार्यदिवस में उसी समय खोली जायेगी। निविदा दिनांक 20.01.2026 से दिनांक 27.01.2026 को अपरान्ह 3.00 बजे तक पंजाब नेशनल बैंक सैक्टर-18 नोएडा अथवा अधोहस्ताक्षरी के कार्यालय से निर्धारित निविदा प्रपत्र का मूल्य एवं जी0एस0टी0 की धनराशि जमा कर प्राप्त की जा सकती है। कार्यों का विवरण निम्नवत् है:-

क्र0 सं0	कार्य का नाम	कार्य की अनुमानित लागत (लाख रू0 में)	धरोहर धनराशि (लाख रुपये में)	कार्य पूर्ण करने की अवधि	निविदा प्रपत्र का मूल्य + 18 प्रतिशत जी.एस.टी. (रुपये में)	पंजीकरण श्रेणी
1	2	3	4	5	6	7
1	दिल्ली राज्य स्थित खसरा नम्बर 67 व 68 में जामिया नगर मेट्रो स्टेशन के पास क्षतिग्रस्त बाउन्ड्रीवाल की मरम्मत का कार्य	8.45	0.17	20 दिवस	Rs. 225+41 = 266	"सी" एवं उच्चतर
2	दिल्ली राज्य स्थित खसरा नम्बर 67 व 68 में गली नं0-07 के पास क्षतिग्रस्त बाउन्ड्रीवाल की मरम्मत का कार्य	8.45	0.17	20 दिवस	Rs. 225+41 = 266	"सी" एवं उच्चतर
3	दिल्ली राज्य स्थित खसरा नम्बर 318 में ठोकर नं0-06 के पास क्षतिग्रस्त बाउन्ड्रीवाल की मरम्मत का कार्य	8.45	0.17	20 दिवस	Rs. 225+41 = 266	"सी" एवं उच्चतर
4	दिल्ली राज्य स्थित कैनाल कालोनी ओखला में ओडिटोरियम के पास नीचले भाग के समतलीकरण का कार्य	8.45	0.17	20 दिवस	Rs. 225+41 = 266	"सी" एवं उच्चतर
5	दिल्ली राज्य स्थित खसरा नम्बर 67 व 68 में जामिया विश्वविद्यालय के गेट नं0-01 के पास क्षतिग्रस्त बाउन्ड्रीवाल की मरम्मत का कार्य	8.45	0.17	20 दिवस	Rs. 225+41 = 266	"सी" एवं उच्चतर
6	दिल्ली राज्य स्थित खसरा नम्बर 67 व 68 में गली नं0-1 के पास क्षतिग्रस्त बाउन्ड्रीवाल की मरम्मत का कार्य	8.45	0.17	20 दिवस	Rs. 225+41 = 266	"सी" एवं उच्चतर
7	दिल्ली राज्य स्थित कैनाल कालोनी ओखला में ओडिटोरियम में कोठियों के अलावा सामने की तरफ पार्क की मरम्मत का कार्य	8.45	0.17	20 दिवस	Rs. 225+41 = 266	"सी" एवं उच्चतर
8	दिल्ली राज्य स्थित खसरा नम्बर 67 व 68 में नूर नगर ट्रान्सफार्मर के पास क्षतिग्रस्त बाउन्ड्रीवाल की मरम्मत का कार्य	8.45	0.17	20 दिवस	Rs. 225+41 = 266	"सी" एवं उच्चतर

विस्तृत निविदा सूचना का विवरण एवं नियम व शर्तें उ0प्र0 सरकार की वेबसाइट (http://upgovt.up.nic/ ifotech) तथा सिंचाई विभाग की वेबसाइट (http://www.idup.upgovt.in) पर भी उपलब्ध है।

अधिशासी अभियन्ता
हैड वर्क्स खण्ड आगरा नहर
ओखला नई दिल्ली-25

UPID 243880 dt 13.01.2026
www.upgov.nic.in

पूर्वोत्तर रेलवे

खुली ई–निविदा सूचना

भारत के राष्ट्रपति की ओर से मंडल रेल प्रबन्धक/इंजीनियरिंग/पूर्वोत्तर रेलवे/लखनऊ द्वारा निम्नलिखित कार्यों हेतु आनलाईन 'खुली' ई–निविदायें आमंत्रित की जाती हैं जिसका विवरण नीचे निम्नवत है– **ई निविदा संख्या:** NER-LJN-2026-04, **कार्य का नाम:** NER-LJN डिवीजन के विभिन्न स्टेशनों (GKP, JEA, BST, MUR, GTNE, BNY, BRK & BLP स्टेशनों) पर एनरूट कैरिज वाटरिंग हाइड्रेंट का प्रावधान, **अनुमानित लागत (₹):** 7,58,42,291.83, **अग्रिम धन (₹):** 529200.00, **समापन अवधि:** 09 माह, 1. उपरोक्त ई–निविदा संख्या NER-LJN-2026-04 के लिये ई–निविदा दिनांक 03.02.2026 को 15.00 बजे तक अपलोड की जा सकती है तथा उसी दिन समय 15.00 बजे के बाद ई–निविदा खोली जायेगी। 2. उपरोक्त ई–निविदा से सम्बन्धित सभी सूचना, निम्नतम अर्हता, नियम एवं शर्तों का पूर्ण विवरण पूर्वोत्तर रेलवे के वेबसाइट **www.ireps.gov.in** पर उपलब्ध है। निविदाकार ई–निविदा प्रपत्र को अपलोड करने से पूर्व इस ई–निविदा सूचना से सम्बन्धित वेबसाइट पर उपलब्ध शुद्धि पत्र (यदि कोई हो तो) को भी संज्ञान में लेना सुनिश्चित करें।

मंडल रेल प्रबंधक/इंजीनियरिंग
मुजाशि/डब्लू–413 लखनऊ

ट्रेनों में बीड़ी/सिगरेट न पियें

उत्तर पश्चिम रेलवे

निविदा सूचना

भारत संघ के राष्ट्रपति एवं उनकी ओर से उप मुख्य इंजीनियर/निर्माण–प्रथम, उत्तर–पश्चिम रेलवे, मण्डल कार्यालय के पास, अजमेर–305001 (राजस्थान) निम्नलिखित कार्य हेतु ऑन–लाईन खुली ई–निविदा सिस्टम (एकल स्तर, दो पैकेट कन्सलटेन्सी कॉन्ट्रेक्ट डीडीसी (विस्तृत डिजाईन कन्सलटेन्ट) के माध्यम से निर्धारित इलैक्ट्रॉनिक प्रपत्र पर निविदा आमंत्रित करते हैं– **(1) निविदा संख्या:** एनडब्ल्यूआर–एसली–डिजाईन टी–1; **(2) कार्य का नाम एवं स्थान:** उत्तर–पश्चिम रेलवे की उप मुख्य इंजीनियर/ प्रथम एवं तृतीय/अजमेर के अधिकार क्षेत्रों में विभिन्न परियोजनाओं के संबंध में छोटे, बड़े, महत्वपूर्ण पुलों, आर.ओ.बी. एवं आर.यू.बी. आदि का विस्तृत स्ट्रक्चरल डिजाईन, ड्रॉईंग तैयार करना और प्रूफ चैकिंग करना और आर.ओ.बी. एवं आर.यू.बी. की डी.पी.आर. तैयार करना। **(3) निविदा का प्रकार:** एकल स्तर, दो पैकेट कन्सलटेन्सी कॉन्ट्रेक्ट डीडीसी (विस्तृत डिजाईन कन्सलटेन्ट); **(4) अनुमानित लागत:** रूपये 2,76,61,301.00 (रू. दो करोड़, छियत्तर लाख, इक्सठ हजार, तीन सौ एक मात्र); **(5) बिड सिक्योरिटी/धरोहर राशि:** रूपये 2,88,300.00 (रू.दो लाख, अट्ठयासी हजार, तीन सौ मात्र); **(6) कार्य पूर्ण करने की अवधि:** 12 (बारह) माह; **(7) निविदा की अन्तिम दिनांक व समय:** दिनांक 29.01.2026 को प्रातः 15.00 बजे तथा निविदा खुलने की दिनांक 29.01.2026 तथा समय 15.30 बजे; **(8) वैबसाईट का विवरण:** www.ireps.gov.in; नोट: कोई भी व्यक्तिगत (मैनुअल) टैण्डर स्वीकार नहीं किया जाएगा।

85-AN/26

हमें /NWRailways पर फॉलो करें

CCI NG 3.7 Product: NBTDelhiBS PubDate: 15-01-2026 Zone: Gurgaon Edition: 1 Page: NBTGRP7 User: gagan.malhotra Time: 01-14-2026 20:58 Color:

हमारे उत्पादों की बड़ी रेंज पर नए साल के आकर्षक ऑफ़र्स का लाभ उठाएं।

कॉम्बो ऑफर खरीदें
₹3 850/- मूल्य का नक्षत्र प्लस स्वच्छ 3ली + 5ली कुकर, अब ₹2 699/-* में

खरीदें
₹5 190/- मूल्य का ट्राइ-प्लाई 3 पीस कुकवेयर सेट, अब ₹2 895/-* में

खरीदें
₹3 990/- मूल्य का स्टेनलेस स्टील प्लाटिना 3 पीस कुकवेयर सेट अब ₹2 195/-* में

Scan to see more exciting offers

CUSTOMER CARE NO 080-60004411

Scan to find Prestige Xclusive stores

Shop Online on shop.ttkprestige.com

Prestige®

जो कुकिंग से करे प्यार, वो प्रेस्टिज से कैसे करे इनकार!

*शर्तें लागू। ऊपर दी गई कीमतें उत्पाद की एमआरपी (सभी करों सहित) हैं। डिस्काउंट केवल एमआरपी पर ही लागू है। दो ऑफरों का लाभ एक साथ नहीं लिया जा सकता। दिखाया गया थीमैटिक लेआउट केवल रचनात्मक प्रस्तुति के लिए है। दर्शाए गए कुकवेयर सेट पर कोई ऑफर लागू नहीं है। यह ऑफर केवल एक यूनिट की खरीद पर लागू है, जिसमें मान्य खरीदारी पर एक यूनिट मुफ्त दी जाएगी। ऑफर केवल चुनिंदा मॉडलों पर और स्टॉक खत्म होने तक ही मान्य है। ऑफर पूरे भारत में मान्य हैं। कूकर पर ऑफर केवल उत्तर भारत में मान्य है। खरीदें ट्राइ-प्लाई 3 पीस कुकवेयर सेट (प्रेशर पैन 24 सेमी, कढ़ाई 24 सेमी, सॉस पैन 16 सेमी) प्रत्येक 1 यूनिट, कुल मूल्य 5190/-, केवल 2895/- में। खरीदें स्टेनलेस स्टील प्लेटिना 3 पीस कुकवेयर सेट, प्रत्येक 1 यूनिट, कुल मूल्य 3990/-, केवल 2195/- में। प्रेस्टीज® का लोगो भारत में टीटीके प्रेस्टीज लिमिटेड का पंजीकृत ट्रेडमार्क है। विस्तृत नियमों और शर्तों के लिए, अपने नज़दीकी प्रेस्टीज एक्सक्लूसिव/डीलर आउटलेट पर जाएं। ऑफर 13 दिसंबर 2025 से 20 जनवरी 2026 तक मान्य।

Prestige Xclusive

Karol Bagh: Khushi Kitchenette - G-2, Namdhari Chambers, 9/54, D.B. Gupta Road: Ph: 01123528261; **Mehrauli:** Khalsa Bartan Store,1088/B, Kalka Das Marg: Ph: 9350913642; **Janakpuri:** XXEL Kitchen, C2C – 180, Pkt 12, Kendriya Vidyalaya Road, Janak Puri: Ph: 01142433544, 9899619736; **Lajpat Nagar:** Customer Centric, J-39, Right corner side, Central Market, Lajpat Nagar II: Ph: 8178265614; **Mahalaxmi Sales :** Shop No -2, Ashok Vihar, Near Palam Vihar Road, Sec 5, Gurugram: Ph : 9818004040; **Vivek Enterprises: No. 1- D / 47, Opp. Peer Moti Nath Mandir, Faridabad :Ph : 9811543805; KD Sales Agency:** Sco-104, Ground Floor & Basement Omaxe World Street Sec 79 Faridabad Haryana: Ph: 7678664300; **K.D. Sales Agency** Shop N.104,Basement Gf,Ws World Street,Sector 79, Faridabad: Ph: 7678664300; **Gurgaon: Shree Anand Distributors:** Ph: 9999346622; **Kunal Electronic:** Ph: 9891502010; **Faridabad: Anchal Metal:** Ph: 9899713046; **Karol Bagh:** G-2, Namdhari Chambers, 9/54, Desh Bandhu Gupta Road: Ph: 22526261; **Mehrauli: 1088/B,** Ward No. 1, Near Mehrauli Bus Stand, Near Axis Bank: Ph: 9350913642; **Janakpuri: C-2/C/188,** Pkt 12, Next To Janak Shoes, Near Central School: Ph: 9873628285, 42433544; **Lajpat Nagar:** J-39, **Market Marg,** Central Market, Lajpat Nagar II, Opp. Duro Flex Experience Centre: Ph: 8178265614.

Also Available At: South Delhi: Lajpat Nagar: National Bartan Bhandar: Ph: 9810434156; **Madangir:** Soni Light House: Ph: 9810095353; **Bhogal:** Jain Bartan Bhandar: Ph: 9311177403; **Kalkaji:** Suresh & Sons: Ph: 7838104042; **Malviya Nagar:** Himani Kitchen Solutions: Ph: 9999171045; **Badarpur:** Rama Crockery House: Ph: 9999660754; **Savita Vihar:** The Central Shop: Ph: 9910185594; **West Delhi: Moti Nagar:** Bhutani Bartan Store: Ph: 9212157389; **Mahaveer Enclave:** Shree Radhey Kitchenware: Ph: 9350562319, **Moti Nagar:** Ahuja Bartan Store: Ph: 9810038030; **Tilak Nagar:** Preet Kitchenware: Ph: 9213510686; **Dwarka:** Shri Balaji Traders: Ph: 9311811213; **North Delhi: Nangloi:** Laxmi Super Mega Mart: Ph: 9711534752; **Wazirpur:** Ashoka Steel Center: Ph: 9811917651; **Rohini:** Garg Electricals & Kitchenware: Ph: 8750619223; **Burari:** JR Mart: Ph: 7011137250; **Central Delhi: Deputy Ganj:** Gandhi Steel Center: Ph: 9810296531; **Sadar Bazar:** Advance Home Appliances: Ph: 9811379777; **Karol Bagh:** Jain Bartan Store: Ph: 9953391851; **Chandni Chowk:** Punjab Stainless Steel: Ph: 9810110661,**East Delhi: Rohtash Nagar:** Aditi Enterprises: Ph: 9555649555; **Shahdara:** Urmil Bartan Bhandar: Ph: 9953804028; Shri Balaji Bartan Store: Ph: 9810530392; **Jhuel:** Khurana Bartan Store: Ph: 9650029497; **Faridabad:** Guru Kirpa Bartan Bhandar- 1 No. Market: Ph: 9899210627; Faridabad: Mata Rani Ki Dukan: Ph: 9899035025; **Vinod Bartan & General Store:** Ph: 9953402861; **Chawla Handlloon:** Ph: 9953492200; **Old Faridabad Sadhna Bartan:** Ph: 8178229003; **Tirlok Chand Dharam Vir:** Ph: 9818011742; **Jindal Kitchenware:** Ph: 9999450035; **Nit 1, Krishan Lal Sanjeev Kumar:** Ph: 9990123073; **Ganesh Bartan:** Ph: 9999855557; **Bellabgarh Devi Charan Mukat Lal:** Ph: 9811752021; **Amit Bartan Bhandar:** Ph: 9711505015; **Single Bartan Store:** Ph: 9716793333; **Jidal Metal Store:** Ph: 9873053163; **Mittal Electronics & Bartan Store:** Ph: 9899984783; **Jain Electronics & Home Appliances:** Ph: 9899022415; **Nit 5 Priya Bartan Bhandar:** Ph: 9899858757; **Gupta Showroom:** Ph: 9818443672; **Sharma Kirana Store:** Ph: 9810749920; **Sharma Watch Co.:** Ph: 9810989767; **Value Mart :** Ph: 9873333039; **Pradeep Crockery House:** Ph: 9810805020; **South Delhi: Lajpat Nagar:** National Bartan Bhandar: Ph: 9810033889; **Madangir: Soni Light House:** Ph: 9810095353; **Yusuf Sarai: Laxmi Crockery:** Ph: 9910380382; **Bhogal: Jain Bartan Bhandar:** Ph: 9311177403; **West Delhi: Moti Nagar:** Bhutani Bartan: Ph: 9212157389; **Ahuja Bartan Store:** Ph: 9810038030; **Mahaveer Enclave: Shree Radhey Kitchenware:** Ph: 9350562319; **Tilak Nagar: Preet Kitchen:** Ph: 9213510686; Uttam Nagar: Gift House: Ph: 9212517767; Jain Electronics & Gift Center: Ph: 9911584442; **Dwarka Sec 7 Shree Balaji Traders:** Ph: 8285556966; **North Delhi: Nangloi: Laxmi Bartan Bhandar:** Ph: 9310219573; **Wazirpur: Ashoka Steel:** Ph: 9810029735; **Rohini: Garg Electrical:** Ph: 8750619223; **Narela: Anand Prakash & Sons:** Ph: 9350169836; **Burari: Shri Balaji Bartan:** Ph: 9899904965; **Jr Mart:** Ph: 7011137250; **Central Delhi: Deputy Ganj:** Gandhi Steel Center: Ph: 9810296531; **Sadar Bazar: Khanna Sales:** Ph: 9811961869; **East Delhi: Laxmi Nagar:** Sharma Kitchenware: Ph: 9654486957; **Rohtash Nagar: Aggarwal Bartan:** Ph: 9311522222; **Aditi Departmental Store:** Ph: 9555649555.

NOTE : -

[: राजस्थान पत्रिका , दैनिक जागरण delhi, नवभारत टाइम्स delhi, अमर उजाला delhi, हिन्दुस्तान delhi, Pioneer hindi delhi, जनसत्ता delhi,]

English NEWSPAPERS
[Times Of India delhi, Indian Express delhi, The Hindu delhi, Financial Express delhi, economic times delhi , the Pioneer english delhi , the tribune delhi] ETC.

We are providing all news paper pdf hindi and English want to read daily newspapers by pdf please msg me on telegram

2. आकाशवाणी (AUDIO)

whatsapp Group ka link pane ke liye Newspaper_pdf_bot par jaye.

Click here to contact:-https://t.me/Newspaper_pdf_bot
Or type in Search box of Telegram
@Newspaper_pdf_bot And you will find a channel
BACKUP GROUP LINK
https://t.me/joinchat/5P9EL1JaqoYzNTI1

Hindi-English News Paper
Website:- onlineftp.in