CCI NG 3.7 Product: DelhiMasalamixBS PubDate: 25-01-2026 Zone: TIMSGhaziabad Edition: 1 Page: HDGZJKT1 User: cci Time: 01-24-2026 22:36 Color:

NBT
नवभारत टाइम्स । गाजियाबाद । रविवार, 25 जनवरी 2026
गाज़ियाबाद Times OF INDIA

तब मेरा विडियो लीक कर शोषण किया था: पैरिस हिल्टन
देखें अंदर

यूपी दिवस पर दिखी 'उत्तम' प्रदेश की सांस्कृतिक विरासत देखें अंदर

RERA No.: UPRERAPRJ674297
https:// up-rera.in/projects
COLLECTION ACCOUNT DETAILS: NAME: FASTIDIOUS BUILDMART PRIVATE LIMITED - COLLECTION A/C
PROJECT COLLECTION ACCOUNT NO.: 5645825124
BANK NAME: KOTAK MAHINDRA BANK LTD
IFSC CODE: KKBK0005289 | BANK ADDRESS: ADITYA CITY CENTER, INDIRAPURAM, GHAZIABAD (UP) | LAUNCH DATE: 19-09-2019

लॉकेबल रिटेल शॉप्स

नोएडा एक्सटेंशन की प्राइम लोकेशन पर उपलब्ध

सीमित अवधि के लिए आकर्षक भुगतान योजना

केवल **₹10 लाख*** में बुकिंग करें और **पज़ेशन** के साथ तुरंत **रजिस्ट्री** कराएँ।

प्रकार	साइज़	कीमत	बुकिंग राशि	जनवरी 2027 मे देय*	जनवरी 2028 मे देय*
रिटेल शॉप	12.58 SQ.MTR. / 135.51 Sq.ft.	₹13.5 लाख*	₹6.75 लाख*	-	₹6.75 लाख*
रिटेल शॉप	19.8 SQ.MTR. / 213.13 Sq.ft.	₹21.3 लाख*	₹10 लाख*	₹4.9 लाख*	₹6.4 लाख*
रिटेल शॉप	24.24 SQ.MTR. / 260.98 Sq.ft.	₹26 लाख*	₹10 लाख*	₹8.2 लाख*	₹7.8 लाख*
रिटेल शॉप	28.27 SQ.MTR. / 304.38 Sq.ft.	₹30.4 लाख*	₹10 लाख*	₹11.3 लाख*	₹9.1 लाख*
रिटेल शॉप	30.43 SQ.MTR. / 327.58 Sq.ft.	₹32.7 लाख*	₹10 लाख*	₹12.9 लाख*	₹9.8 लाख*
रिटेल शॉप	33.31 SQ.MTR. / 358.63 Sq.ft.	₹35.8 लाख*	₹10.7 लाख*	₹14.3 लाख*	₹10.7 लाख*
रिटेल शॉप	40.77 SQ.MTR. / 438.85 Sq.ft.	₹43.8 लाख*	₹13.1 लाख*	₹17.5 लाख*	₹13.1 लाख*
रिटेल शॉप	59.05 SQ.MTR. / 635.70 Sq.ft.	₹63.5 लाख*	₹19 लाख*	₹25.4 लाख*	₹19 लाख*

आवंटन मापदंडः 1. Allotment प्रक्रिया "First Come First Serve" पे आधारित है 2.सभी अतिरिक्त शुल्क एवं Govt. Charges देय होगें।

मुख्य आकर्षण :

- तुरंत रजिस्ट्री की सुविधा*
- पायें GST का लाभ*
- पहले से संचालित रिटेल स्पेस*
- आसपास के क्षेत्रों में 5 लाख परिवार*
- 130 मीटर चौड़ी सड़क पर स्थित*
- गौड़ चौक से मात्र 2.5 किमी की दूरी*
- एनएच-9 (एनएच-24) से केवल 7 किमी दूर*
- प्रस्तावित मेट्रो स्टेशन के समीप*

*T&C Apply

IDEAL FOR : RESTAURANTS | FOOD OUTLETS | ELECTRONICS & HOME APPLIANCES | MOBILES & COMPUTERS | BEAUTY, FITNESS & SPORTS | JEWELLERY | TOYS, GIFTS & BOOKS KIDS' CLOTHING | BABY PRODUCTS | WOMEN'S CLOTHING & ACCESSORIES | MEN'S CLOTHING & ACCESSORIES | HOME DECOR | HEALTH & PHARMACEUTICALS & MANY MORE...

83770 05040

VISIT : THE GAURS SAROVAR PREMIERE
GAUR CITY1, SEC-4, GR. NOIDA (W)

DATE & TIME
JAN 25th & 26th 2026
10 AM ONWARDS

लोन की सुविधा उपलब्ध : ICICI Bank Home Loans khayaal aapka | pnb Housing Finance Limited | TATA CAPITAL

CCI NG 3.7 Product: DelhiMasalamixBS PubDate: 25-01-2026 Zone: TIMSTHA Edition: 1 Page: HDTHJKT2 User: lokendra.sharma Time: 01-24-2026 20:08 Color:

APPROVED BY HON'BLE SUPREME COURT MONITORED HOUSING PROJECTS THROUGH LD. COURT RECEIVER - EXECUTED THROUGH NBCC INDIA LTD.

ULTRA LUXURY 3/4 BEDROOM APARTMENTS

AT THE MOST PREMIUM LOCATION OF **GR. NOIDA WEST**

STARTING PRICE : **₹2.24 CR***

COMFORTABLE **PAYMENT PLAN**

BOOKING AMOUNT ONLY **10%***

GET **GOLD WORTH**

UPTO ₹23 LAKHS* WITH EVERY BOOKING

SIZE	213.58 SQ.MTR. / 2299 SQ.FT.	255.11 SQ.MTR. / 2746 SQ.FT.	257.52 SQ.MTR. / 2772 SQ.FT.	258.54 SQ.MTR. / 2783 SQ.FT.	312.24 SQ.MTR. / 3361 SQ.FT.	350.15 SQ.MTR. / 3769 SQ.FT.	358.69 SQ.MTR. / 3861 SQ.FT.
COST	₹2.24 CR.*	₹2.57 CR.*	₹2.59 CR.*	₹2.71 CR.*	₹3.15 CR.*	₹4.09 CR.*	₹4.05 CR.*
BOOKING AMOUNT (10%)	₹22.4 LAKHS*	₹25.7 LAKHS*	₹25.9 LAKHS*	₹27.1 LAKHS*	₹31.5 LAKHS*	₹40.9 LAKHS*	₹40.5 LAKHS*
MONTH 2 (5%)	₹11.2 LAKHS*	₹12.8 LAKHS*	₹12.9 LAKHS*	₹13.5 LAKHS*	₹15.7 LAKHS*	₹20.4 LAKHS*	₹20.2 LAKHS*
MONTH 3 (5%)	₹11.2 LAKHS*	₹12.8 LAKHS*	₹12.9 LAKHS*	₹13.5 LAKHS*	₹15.7 LAKHS*	₹20.4 LAKHS*	₹20.2 LAKHS*
MONTH 4 (5%)	₹11.2 LAKHS*	₹12.8 LAKHS*	₹12.9 LAKHS*	₹13.5 LAKHS*	₹15.7 LAKHS*	₹20.4 LAKHS*	₹20.2 LAKHS*
ON 20TH FLOOR (25%)	₹56 LAKHS*	₹64.3 LAKHS*	₹64.9 LAKHS*	₹67.8 LAKHS*	₹78.7 LAKHS*	₹1 CR.*	₹1 CR.*
ON TOP FLOOR (25%)	₹56 LAKHS*	₹64.3 LAKHS*	₹64.9 LAKHS*	₹67.8 LAKHS*	₹78.7 LAKHS*	₹1 CR.*	₹ 1 CR.*
ON OFFER OF POSSESSION (25%)	₹56 LAKHS*	₹64.3 LAKHS*	₹64.9 LAKHS*	₹67.8 LAKHS*	₹78.7 LAKHS*	₹1 CR.*	₹1 CR.*

Allotment Process: 1) Allotment on "First Come First Serve Basis". 2) Other Charges : Car Parking, Club Membership, View & Floor PLCs, EIC, Possession Charges & Govt Taxes are extra as applicable

KEY AMENITIES :

Clubhouse With : Swimming Pool • Kids' Pool Deck • Floating Cabana • Jacuzzi & Fountain • Gazebo & Lily Pond • Yoga, Zumba & Open Gym • Library • Senior Citizen Community • Meditation Area & Many More...

Nature & Sports Zone : • Birds & Butterfly Garden • Central Green Flower Garden • Herbs & Theme Garden • Badminton Court • Basketball Court • Lawn & Table Tennis • Jogging Track • Box Cricket & Billiards Area • Kids' Play Area & Many More...

LOCATION ADVANTAGE :

Gaur Chowk - **2 KMS.** • Mulberry Chowk - **3 KMS.** • Noida - **4 KMS.** • NH 24 - **7 KMS.** • Hindon Airport - **24 KMS.** • IGI Airport - **41 KMS.** • Upcoming Noida International Airport - **62 KMS.**

*T&C Apply

83770 05039

VISIT : THE GAURS **SAROVAR PREMIERE**
GAUR CITY1, SEC-4, GR. NOIDA (W)

DATE & TIME
JAN 25th & 26th 2026
10 AM ONWARDS

Loans Available From : SBI | Bank of Baroda | punjab national bank | Indian Bank | Central Bank of India

CCI NG 3.7 Product: DelhiMasalamixBS PubDate: 25-01-2026 Zone: TIMSTHA Edition: 1 Page: HDTHAFP User: cci Time: 01-24-2026 23:22 Color:

मृणाल ठाकुर, धनुष की शादी का फेक विडियो हुआ वायरल p6

NBT गाज़ियाबाद THA Times OF INDIA
नवभारत टाइम्स । गाज़ियाबाद । रविवार, 25 जनवरी 2026

26 जनवरी पर रहेगी चौकसी रिहर्सल में जवानों का जोश P3

Tetley PRIME CHAI
MAHA BACHAT OFFER
FREE 4g ELAICHI worth ₹ 20/-
250g Chai worth ₹ 100/-* के साथ FREE 4g ELAICHI worth ₹ 20/-*
Normal pack also available
*Inclusive of all taxes
TODAY TEA LIMITED
SHARAD

NBT से जुड़ें
अपने सेक्टर, सोसायटी, कॉलोनी, स्कूल-कॉलेज या संस्थान से जुड़ी कोई खबर एनबीटी तक पहुंचाना चाहते हैं तो 9266462955 पर वॉट्सऐप करें। QR कोड स्कैन करके भी मेसेज भेज सकते हैं। अपना और इलाके का नाम लिखें। शुरुआत में #GZB लिखें।

हेल्पलाइन नंबर 24/7

पुलिस कंट्रोल रूम	0120-2820758
ट्रैफिक कंट्रोल रूम	9643322904
नगर निगम गाजियाबाद हेल्पलाइन नंबर-टोल फ्री नंबर	1800 1803 012
बिजली विभाग इमरजेंसी	9193320115
डिस्ट्रिक्ट हॉस्पिटल इमरजेंसी	8826294546
फायर कंट्रोल	0120-2777102 9454418348

फटाफट खबरें

दबंगों ने भाई-बहन और पिता को पीटा

■ NBT रिपोर्ट, टीएनए : लाजपत नगर सेक्टर-तीन में रहने वाले दीपक मुंडे ने बताया कि 22 जनवरी की रात लगभग 10 बजे आमे बेटे को कॉलोनी की ही एक दुकान पर पान लेने भेजा था। दुकान के पास कार में सवार 3 दबंगों ने उनके बेटे के साथ गाली-गलौज शुरू कर दी। इस पर बेटे ने घर फोन किया तो उनकी बेटी मौके पर गई। दबंगों ने बेटी के साथ बदतमीजी की। शोर मचाने पर वह भी मौके पर पहुंच गए, जिसके बाद दबंगों ने उनके साथ भी मारपीट करके घायल कर दिया। कार नंबर के आधार पर मालिक की तलाश की जा रही है।

16वीं मंजिल से पेटर ने लगाई छलांग, मौत

■ NBT रिपोर्ट, गाजियाबाद : क्रॉसिंग रिपब्लिक क्षेत्र के गार्डेनिया स्पर्धोर अपार्टमेंट में रविवार दोपहर ए टावर की 16वीं मंजिल से संदिग्ध परिस्थिति में पेटर ने कूदकर जान दे दी। यहां वह एक फ्लैट में काम करने आया था। स्थानीय लोगों ने उसे समझाने की काफी कोशिश की, लेकिन उसने छलांग लगा दी। पुलिस जांच में मृतक की पहचान राजनाथपुर के गांव रसौड़ा निवासी संतोष कुमार (35) पुत्र रामविलास के रूप में हुई है।

घर के बाहर किशोर को कुत्ते ने काटा

■ NBT रिपोर्ट, टीएनए : इंदिरापुरम थाना क्षेत्र में घर के बाहर घूम रहे एक किशोर को पालतू कुत्ते ने काट लिया। किशोर के बावजूद मालिक का रवैया ठीक नहीं था। अब पीड़ित ने थाने में केस दर्ज कराया है। पुलिस मामले की जांच कर रही है। ज्ञान खंड एक में रहने वाले कपिल कपूर ने दर्ज केस में बताया कि 17 जनवरी को उनका 14 वर्षीय बेटा कार्तिक घर के बाहर घूम रहा था। इस दौरान पड़ोस में रहने वाले कुलदीप सिंह के पालतू कुत्ते ने उस पर हमला कर दिया और हाथ पर काट लिया। शोर मचाने पर आसपास के लोगों के आने पर कुत्ता भाग गया।

हमारा पता
एनबीटी गाजियाबाद
13/1, साउथबाद
इंडस्ट्रियल एरिया, साइट-4
email: nbtreader@timesofindia.com

पुलिस का दावा, लेनदेन में मारपीट, घर के पास से फेंक हुए फरार

अगवा कर सेल्समैन से लूट ₹25 हज़ार ट्रांसफर कराए

■ NBT रिपोर्ट, गाजियाबाद

जिले में बदमाशों के हौसले काफी बुलंद हैं। लगातार हो रही वारदात से पुलिस के इकबाल पर सवाल उठने लगे हैं। 10 दिन पहले एक कारोबारी को सरेआम सड़क पर गिराकर अगवा करने का मामला शांत भी नहीं हुआ था कि बदमाशों ने एक वॉशिंग शॉप के सेल्समैन को घर के पास से अगवा कर बेरहमी से पीटा। इतना ही नहीं बेटे को कॉल करवाकर 25 हजार रुपये ट्रांसफर कराए। अगवा करने के बाद आरोपी पीड़ित को घर के पास फेंककर फरार हो गए। कुछ दिन वेंटिलेटर पर रहने के बाद शनिवार को पीड़ित की आईसीयू में शिफ्ट किया गया।

मूलरूप से अमरोहा के गांव सुवरी निवासी पंकज ने बताया कि उनके पिता कैलाश सिंह उर्फ बाटी सिद्धार्थ विहार में एक वॉशिंग शॉप पर सेल्समैन की नौकरी करते हैं। दुकान के पास ही वह एक कमरे में अपने साथी के साथ रहते हैं। 21 जनवरी की रात खाना खाने के बाद वह घर में कुंडी लगाकर कुड़ा डालने व टहलने के लिए निकले थे। इसी दौरान कार सवार कुछ लोगों ने उन्हें अगवा कर जबरन कार में बैठा लिया। बदमाशों ने बेरहमी से उनकी पिटाई और अंगूठी व कुछ नकदी लूट ली। इसके बाद फिर से पीटा और रुपये की डिमांड की। बदमाशों ने मारने का डर दिखाया तो उनके पिता ने उन्हें करीब सवा तीन बजे कॉल की और कहा कि ये चौधरी साहब हैं, जनकार हैं। इनसे वह फैसा ले रहे हैं तो इन्हें ऑनलाइन रुपये ट्रांसफर कर दो। ऐसा करके बदमाशों ने दो बार में 25 हजार रुपये ट्रांसफर करा लिए। रुपये ट्रांसफर कराने के बाद भी बदमाशों ने उनकी बेरहमी से पिटाई की।

लूटपाट के बाद बुरी तरह पीटा, अधमरा छोड़ा, ICU में भर्ती

फोन भी एयरोप्लेन में लगाकर छोड़ा, तीन आरोपी हिरासत में

घर से कूड़ा डालने के लिए निकले थे, कार सवार लोगों ने किया अपहरण

आरोपियों ने बेटे के खाते से दो बार में रकम ट्रांसफर कराने के बाद फिर पीटा

मारपीट में जख्मी सेल्समैन को पहले वेंटिलेटर पर रखा

"21 जनवरी की रात पीड़ित के कुछ परिचित आए थे। उनके बीच पहले से ही लेन-देन को लेकर विवाद था। इसके चलते कहासुनी और मारपीट हुई। तीन आरोपियों को हिरासत में लेकर पूछताछ की जा रही है। -रितेश त्रिपाठी, एसीपी कोतवाली

गार्ड ने देखा तो घटना का पता चला

पंकज ने बताया कि फ्लैट के ही एक कॉम्प्लेक्स के सिक्योरिटी गार्ड ने उन्हें बेसुध हालत में पड़ा देखा। वह उनके पिता को जानते हैं तो उन्होंने कमरे में साथ में रहने वाले साथी सुनील से संपर्क किया। सुनील कमरे से बाहर नहीं आ पाए थे, क्योंकि कुंडी बाहर से लगी थी। इसके बाद उन्होंने उनके चचा को सूचना दी और अपने फायन में अस्पताल में भर्ती कराया। हालत गंभीर होने के चलते यशोदा अस्पताल के लिए रेफर कर दिया। पंकज ने बताया कि अस्पताल में पिता का वेंटिलेटर पर उपचार चला। शनिवार को चिकित्सकों ने आईसीयू में शिफ्ट किया है। चिकित्सकों ने हालत गंभीर बताई है।

कारोबारी को भी सरेआम पीटा था

बता दें कि इससे पहले कविनगर क्षेत्र में एनडीआरएफ रोड पर 13 जनवरी की रात रईसपुर स्थित अपनी फैक्ट्री से लौट रहे कारोबारी ऋषि चौहान का पीछा कर कार सवारों ने उनकी कार में कई बार टक्कर मारी और एनडीआरएफ रोड पर रोककर कार से टक्कर मारकर रौंदा था। इसके बाद बदमाशों ने सरेआम लाठी-डंडों से बेरहमी से पिटाई की थी। आरोपी कारोबारी को अधमरा स्थिति में छोड़कर भाग गए थे। पुलिस ने मामले में आयुध तेवतिया को गिरफ्तार कर जेल भेजा था। जबकि अन्य कौन थे, उनके बारे में अब तक पता नहीं लग है।

नाली में गिरने से कैसे गई बच्चे की जान, जांच करेगी कमिटी

■ NBT रिपोर्ट, गाजियाबाद

मसूरी थाना क्षेत्र के गांव झुंडापुरा में 11 साल के आहिल की नाली में गिरने के बाद हुई मौत के मामले में जिला प्रशासन हरकत में आ गया है। मुख्य विकास अधिकारी अभिनव गोपाल ने मामले की जांच के लिए एक इंजीनियर समेत तीन अधिकारियों की टीम गठित की है। सीडीओ ने बताया कि जांच टीम में दूसरे ब्लॉक के बीडीओ, दूसरे ब्लॉक के एआरडीओ और एक इंजीनियर को शामिल किया गया है। यह टीम रविवार शाम तक अपनी रिपोर्ट सौंपेगी।

वहीं, शुक्रवार को भी कविनगर क्षेत्र में शक्तीनगर चौराहे पर पुलिया की चारदीवारी बीच पर बैठा एक युवक शुक्रवार शाम अचानक असंतुलित होकर कई फीट गहरे नाले में गिर गया। इस दौरान मौके पर मौजूद एक युवक की नजर पड़ गई। उसने सूझबूझ कर युवक को सकुशल उसे नाले से बाहर निकाला और उसकी जान बचाई।

अफसर बोले, बच्चे का चेहरा पानी में डूबा नहीं दिखा

चीफ डिवेलपमेंट ऑफिसर (सीडीओ) अभिनव गोपाल ने कहा कि मामले से जुड़ी सीसीटीवी फुटेज देखी गई है। फुटेज में कहीं भी ऐसा नहीं दिख रहा है कि बच्चे का चेहरा पानी में डूबा हुआ हो। अधिकारी मौके पर गए थे। इस दौरान परिवार वालों से यह भी जानकारी मिली है कि आहिल को दौरे पड़ते थे। सभी पहलुओं को ध्यान में रखकर जांच की जा रही है। रिपोर्ट आने के बाद इस मामले में कार्रवाई की जाएगी।

बुधवार को इसी नाले में गिरने से हुई थी बच्चे की मौत

मृतक आहिल

मस्जिद के पास हुई दुखद घटना

बुधवार को गांव झुंडापुरा निवासी जाहिद का बेटा आहिल खेलते समय मस्जिद के पास बनी खुली नाली में गिर गया था। नाली करीब दो फीट गहरी बताई जा रही है। वहां से गुजर रहे एक बच्चे ने आहिल को नाली में गिरते देखा और लोगों को जानकारी दी। इसके बाद ग्रामीणों ने उसे बाहर निकाल कर अस्पताल ले जाया गया जहां बुधवार देर रात उसकी मौत हो गई।

नाले में गिरा ई-रिक्शा, चालक सुरक्षित

■ NBT न्यूज, मोदीनगर : अधिकारियों की अनदेखी के कारण खुले नाले हादसों का सबब बन रहे हैं। गुरुवार को नाले में गिरने से भाई-बहन घायल हो गए थे। वहीं, शनिवार को हनुमानपुरी कॉलोनी में ई-रिक्शा गिर गया। चालक ने किसी तरह कूदकर अपनी जान बचाई। गनीमत रही कि उस वक्त रिक्शे में कोई सवारी नहीं थी। बाद में राहगीरों की मदद से ई-रिक्शा निकाला गया। इस मार्ग पर बड़ी संख्या में पब्लिक स्कूल और इंस्टिट्यूट हैं। प्रतिदिन हजारों विद्यार्थियों का आवागमन रहता है। ऐसे में कभी भी बड़ा हादसा हो सकता है।

हनुमानपुरी कॉलोनी निवासी चालक सुरेंद्र कुमार ने बताया कि वह ई-रिक्शा चलाते हैं। शनिवार को हापुड़ रोड से घर जा रहे थे। नुमानपुरी कॉलोनी वाल रास्ता काफी जर्जर है। यहां से गुजरते समय बैलेंस बिगड़ने ई रिक्शा सीधे नाले में जा गिरा। किसी तरह कूदकर उन्होंने अपनी जान बचाई। आसपास के लोगों की मदद से रिक्शा को बाहर निकाला गया। इस सड़क पर काफी स्कूल और अन्य संस्थान है। प्रतिदिन यहां से हजारों छात्र-छात्राओं का आवागमन होता है। इसके अलावा हनुमानपुरी कॉलोनी वासी भी इसी मार्ग से आवागमन करते हैं। इस बाबत नगर पालिका परिषद के चेयरमैन विनोद कुमार वैशली ने बताया कि नाले के किनारे दीवार बनाने का टेंडर हो चुका है।

हनुमानपुरी : यहां से रोजाना सैकड़ों लोग गुजरते हैं

लापरवाही

- जर्जर सड़क के कारण बैलेंस बिगड़ने से हुआ हादसा
- यहां से रोजाना हजारों लोग गुजरते हैं, खुले नाले से हादसे का खतरा

IT का फर्ज़ी नोटिस भेज हड़पे साढ़े 5 लाख, सिपाही निलंबित, साथी फरार

■ NBT रिपोर्ट, टीएनए

टीलामोड़ थाने में तैनात सिपाही और एक अन्य व्यक्ति के खिलाफ एक व्यापारी ने धोखाधड़ी कर 5 लाख 66 हजार रुपये हड़पने का आरोप लगाया है। आरोपियों ने इनकम टैक्स का फर्जी नोटिस भेज पीड़ित को जेल जाने का डर दिखाया फिर मामला सेटलमेंट करने के नाम पर उससे 5 लाख 66 हजार रुपये हड़प लिए। मामले में आरोपी सिपाही को निलंबित कर दिया गया है, वहीं उसका साथी फरार है।

शहीदाबाद राजपुर गांव निवासी सागर ने दर्ज केस में बताया कि उनकी कृष्णा ग्रुप इंटरप्राइजेज के नाम से फर्म है। 17 मई 2024 को जावली गांव निवासी मोहित से उनकी मुलाकात हुई थी। उसने खुद को एक फाइनेंस कंपनी का एजेंट बताया और कम कीमत में बाइक दिलाने का झांसा दिया। इसके लिए पहले 3500 फिर 6500 रुपये ले लिए। कुछ दिन बाद फोन करके फर्म के नाम पर पहले से रजिस्टर्ड बाइक के रुपये जमा करने का दबाव बनाया। जब उन्होंने रुपये वापस मांगे तो आरोपी ने 90 दिन इंतजार करने को कहा। इस दौरान आरोपी ने बैंक के फर्जी दस्तावेज और आयकर विभाग का नोटिस ई-मेल के जरिए उन्हें भेजा। साथ ही जेल जाने का डर दिखाकर 5 लाख 56 हजार 750 रुपये ले लिए। इससे वह मानसिक तनाव में आ गए। कुछ ही दिन बाद टीलामोड़ थाने के सिपाही हिमांशु ने उन्हें फोन किया और आयकर विभाग का नोटिस आने की बात कहकर थाने में बुलाया। दोबारा फोन करके थाने के बाहर स्थित जूस के ठेले पर मिलने को कहा। जब वह पहुंचे तो सिपाही ने उनसे 10 हजार रुपये मांगे। मानसिक रूप से परेशान उन्होंने कमिश्नर कार्यालय में शिकायत की।

जांच पूरी होने तक जारी रहेगा निलंबन

डीसीपी ट्रांस हिंडन निमिष पाटील ने बताया कि पीड़ित की शिकायत पर सिपाही समेत दो लोगों पर केस दर्ज किया गया है। अभी तक की जांच में भूमिका संदिग्ध पाई गई है। थाने से मिली रिपोर्ट के बाद सिपाही को निलंबित कर दिया गया है। जांच पूरी होने तक निलंबन जारी रहेगा।

FD करा मुनाफा कमाने का झांसा दे ठगे साढ़े 7 लाख

■ NBT रिपोर्ट, टीएनए : एयरोस्पेस बैंक की कुलुर्ग महिला को एक शातिर ने खुद को बैंक कर्मचारी बताकर फिक्स डिपॉजिट रिसीट (एफडीआर) कराने पर मोटा मुनाफा कमाने का लालच देकर साढ़े 7 लाख रुपये ठग लिए।

आदित्या मेगा सिटी वैभव खंड में रहने वाली 62 वर्षीय भावनी मंगुली ने दर्ज केस में बताया कि वह किसी काम से एयरोस्पेस ब्रांच रामघाट रोड अलीगढ़ गई थी। वहां पर मोहित उपाध्याय नाम का एक व्यक्ति मिला। उसने खुद को बैंक कर्मचारी बताया। उसने उन्हें एफडीआर से भी मोटा मुनाफा कमाने के बारे में बताया। कुलुर्ग आरोपी के ऑफिस पर गई, वहां पर आरोपी ने निशेत के नाम पर महिला से पत्र-पत्र लाख रुपये के दो चेक ले लिए। आरोपी ने धीरे-धीरे पहली एफडी का पैसा ट्रांसफर किया। दूसरी एफडी मैच्योर हुई तो महिला ने रुपये मांगे। काफी दिनों तक आरोपी ने पेमेंट नहीं की, तब महिला को उसी का आशयास हुआ। एसीपी ने बताया केस दर्ज कर जांच कर रहे।

बारिश ने धोया प्रदूषण, बढ़ी ठिठुरन

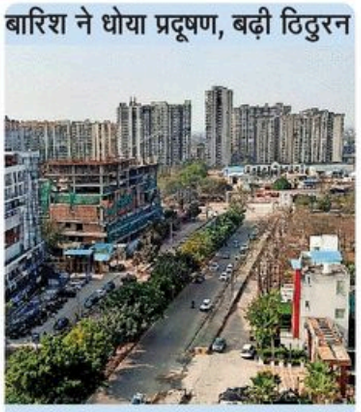

बारिश के बाद शनिवार को एक्यूआई गिरकर 203 पर आ गया। हवा चलने से ठंड तो बढ़ गई, लेकिन दिन में धूप खिलने से शहर के पार्क गुलजार रहे। राजनगर एक्सटेंशन में दिखा ऐसा नजारा।

स्वर्ण मंदिर के अमृत सरोवर में वजू करने वाला गिरफ्तार

■ NBT न्यूज सोनी : स्वर्ण मंदिर परिसर में स्थित अमृत सरोवर में कुल्ला कर वजू करने का विडियो सोशल मीडिया पर वायरल करने के मामले में पुलिस ने आरोपी को गिरफ्तार किया है। लोनी की नसबंदी कॉलोनी निवासी सुबहान नामक व्यक्ति हाल ही में अमृतसर गया था और वहां उसने मोबाइल टेपल के सरोवर में कुल्ला कर वजू किया था। इसका विडियो बनाकर सोशल मीडिया पर डाल दिया। इस पर सिख संगत ने नाराजगी जाहिर की थी। सिख संगत ने मोबाइल टेपल में लगे सीसीटीवी कैमरों की फुटेज और आगंतुक रजिस्टर के साथ ही सोशल मीडिया अकाउंट से जानकारी जुटाकर पुलिस को दिया था। इसमें पता चला कि आरोपी लोनी की नसबंदी कॉलोनी रहने वाला सुबहान है।

सुबहान

तेज़ म्यूज़िक बजाने से रोका तो ट्रैफिक पुलिसकर्मी को पीटा

■ NBT न्यूज, लोनी

ट्रैफिक पुलिसकर्मी ने तेज आवाज में म्यूजिक बजाने से मना किया तो ऑटो चालकों ने उसकी पिटाई कर दी। मामला ट्रॉनिका सिटी इलाके के पुस्ता रोड का है। पुलिसकर्मी का आरोप है कि दबंग ऑटो चालकों ने उसे ऑटो में खींच लिया और जान से मारने की कोशिश की। विडियो सामने आने के बाद मामले की जानकारी मिली। एसीपी लोनी सिद्धार्थ गौतम का कहना है कि ट्रैफिककर्मी की शिकायत पर केस दर्ज कर लिया गया है। आरोपियों की तलाश की जा रही है।

ट्रैफिक पुलिसकर्मी राहुल सिंह यादव ने अपनी शिकायत में आरोप लगाया कि 22 जनवरी को वह ऑटो में बैठकर पुस्ता रोड से डीएलएफ जा रहा था। इस दौरान एक ऑटो तेज आवाज में म्यूजिक सिस्टम बजाते हुए गुजरा। ट्रैफिक पुलिसकर्मी ने ऑटो चालक को समझाया कि इससे हादसे का खतरा रहता है। इतना कहते ही ऑटो ड्राइवर और उसमें बैठे 4-5 लोगों ने ट्रैफिक कॉन्स्टेबल को ऑटो में ही खींच लिया और कहा कि आज तेरा ही थाना बना देते हैं। ट्रैफिक कर्मी को ऑटो में गला दबाकर जान से मारने का प्रयास किया। उसने किसी तरह उनके पंगुल से छूट कर भागा और अपनी जान बचाई।

ट्रैफिक पुलिसकर्मी को पीटते लोग

मतदाता दिवस आज वोटर लिस्ट में नाम, फिर भी थमाए जा रहे नोटिस, ऐसे में कैसे बनेंगे वोटर कार्ड

जिनका पता है, उन्हें भी विभाग मान रहा 'लापता'

Akhandpratap.singh@Timesofindia.com

■ गाजियाबाद : मजबूत लोकतंत्र के लिए हर एक वोट जरूरी है। इसी को ध्यान में रखते हुए राष्ट्रीय मतदाता दिवस हर साल 25 जनवरी को मनाया जाता है। इसका उद्देश्य मतदाताओं को जागरूक करना और उन्हें मतदान प्रक्रिया में सक्रिय रूप से भाग लेने के लिए प्रेरित करना है। कोई भी नागरिक वोटिंग से वंचित न रहे, इसके लिए हाल में विशेष गहन पुनरीक्षण अभियान चलाया गया लेकिन जब इसकी लिस्ट सामने आई तो पता चला कि ऐसे कई लोग हैं, जिनका दो बार नाम है। कुछ ऐसे भी लोग हैं, जिनका नाम सूची में दो है पर उन्हें लापता होने के नोटिस भेजे जा रहे हैं। अब ऐसे लोगों को 29 जनवरी को कलेक्ट्रेट के कमरा नंबर 106 में मौजूद हो दोबारा सत्यापन कराना होगा।

BLO की लापरवाही : स्थानीय निवासियों का आरोप है कि घर-घर जाकर सर्वे करने वाले बीएलओ ने अपना काम ठीक से नहीं किया। जब सर्वे का फॉर्म भरवाया गया था, तब बीएलओ के पास खुद 2003 की वोटर लिस्ट उपलब्ध नहीं थी, जो पात्रता का आधार है। ऐसे में फॉर्म के कॉलम खाली रह गए, अब बिना जमीनी सत्यापन किए दफ्तर में बैठकर सीधे नोटिस जारी किए जा रहे।

अधिकारियों का तर्क, फॉर्म में रही कमी: जब एसआईआर के जिला नोडल ऑफिसर सौरभ भट्ट से बात की गई तो उन्होंने तकनीकी खामी का हवाला दिया। कहा कि लोगों ने फॉर्म भरते समय 2003 की वोटर लिस्ट वाले कॉलम को खाली छोड़ा था। इसी कारण नोटिस जा रहे हैं। कविनगर के आरडब्लूए पदाधिकारी अमित ने कहा कि समय रहते डेटा का मिलान 2003 की वोटर लिस्ट से हो जाता तो परेशान नहीं होना पड़ता।

वोटर लिस्ट में गलतियों की लोग कर रहे शिकायत

केस स्टडी-1: पल्लवी गौतम का नाम 2003 की वोटर लिस्ट में सीरियल नंबर 302 पर है। जो नई वोटर लिस्ट तैयार हुई है, उसमें भी उनका नाम शामिल है। इसके बावजूद प्रशासन ने उन्हें नोटिस भेज सदिग्ध श्रेणी में डाल दी।

केस स्टडी-2: बीटा बसल का नाम 2003 की वोटर लिस्ट में सीरियल नंबर 64 पर है। नई लिस्ट में भी उनका नाम दर्ज है, लेकिन जब उनके दरवाजे पर नोटिस पहुंचा, तो वह हैरान रह गईं। उन्हें समझ नहीं आ रहा कि किसलिए नोटिस आया।

केस स्टडी-3: सुनील गौतम के पास 2003 की वोटर लिस्ट का रेकॉर्ड है, जिसमें उनका नाम सीरियल नंबर 300 पर है। नई वोटर लिस्ट में भी उनका नाम आ चुका है। लेकिन प्रशासन के लापता वाले नोटिस ने उनकी रातों की नींद उड़ा दी है।

25, 26 को नाम जुड़वाने का आखिरी मौका

■ NBT रिपोर्ट, गाजियाबाद : अगर आपका नाम अब तक वोटर लिस्ट में नहीं जुड़ा है या कोई गलती है, तो इसे सुधारने के लिए आखिरी मौका है। जिलाधिकारी रविंद्र कुमार मांदड़ ने अपील की है कि 25 और 26 जनवरी को जिले में स्पेशल कैंप लगाए जा रहे हैं। सभी बीएलओ आपने-आपने पोलिंग बूथ पर मौजूद रहेंगे। जो लोग पहली बार वोटर बन रहे हैं या जिनका नाम किसी वजह से छूट गया, वे फॉर्म-6 भरकर अपना नाम दर्ज करा सकते हैं। अगर वोटर कार्ड में गलती है या पता बदलवाना चाहते हैं, तो इसके लिए फॉर्म-8 भरना होगा।

जीवन साथी

दिल का रिश्ता

वधू चाहिए

जाति आधारित

अग्रवाल-बिसा

PQM4 Mngik boy, 5'10"/Feb 87 Exec MBA from XLRI, MCA, AVP, MNC Bank Ggn, 45 LPA. Send BIP to 9953775525/ kkg231@gmail.com

36/6' Hindu Baniya, Divorce ,Veg,Non-smoker,b'nssman, own house & car, seeks MA+ good-fig N.Del must WFH bride rhnide4agr99@gmail.com

35/5.6, B.Tech(IST) MS Space science (ISU France) founder/CEV startup at Gga. Former scientist(ISRO) & NSR, USA. M: 9427931809

SUITABLE Match for Bansal N/M, 14.03.91 / South Delhi / 5'10" / M.B.A. boy, Well settled Export Business. #9810279505/ 9958092820

PQM4 H'some, B.Tech, MS CS, Agarwal Boy, 29/5'10", well edu Delhi fmly,wkg MNC Gurgaon. Seeks Veg Agarwal girl. Broker excuse. 9910466019, 7042995864

AGGARWAL Boy based in New Delhi (Punjabi Bagh). Family business of Iron Steel. 5.11", Fair, 29 Year old, Non-Manglik, Bcom (H) & MBA. Seeking well educated girl from business family. Contact: 9 8 1 0 2 6 1 5 4 0 4 aggarwalraghav52@gmail.com

B.TECH Agrawal bindal boy Fair H.some Oct 95/5'8" Wkg IT MNC Noida Soft Engr 25LPA. Father Business. All vaishya PQM Wkg accepted 9310882425.

WANTED, Homely, Below 28 Years Girl, For Bisa Agrawal Engineer Boy From Affluent Family,65 Lpa,Whatsapp: 9868890328.

PQM 4 Garg boy 1-3-94/FBD / 5'6.5" / B.Tech MBA (IMT Ghd) 50Lpa/Bir pref B.Tech MBA/ CA rptd Univ. pref rptd fmly # 9811117183, 9899970428

SM4 5'11" Garg 7-02-1987, 6:30am Faridabad never married BE + MBA B'ness veg TT boy of Rpd family #7678176115 / 9899577992.

ब्राह्मण

BRAHMIN, 5'10, class 1 Central Govt officer, Sep 91, Fmly settled in Raj. & UP, erly marriage, ph: 9680284479, eparinaya@gmail.com

H'SOME 6'/5'11" knk) B.Tech(C.S) M.B.A (London). properties Delhi NCR, Lko worked mne, now self com-pany. Gilnt India tech nol-ogies 108 noida 40LPA, never married, 9415142535

SM4 Brahmin Boy, 43/5'10", Unmarried Asst. Professor Pvt. College, seeks Dat. Caste no bar, no dowry, early marriage thru temple/court. # 8383047874

SM4 Kanyakubj Brahmin boy 29 Yrs./6ft, B.Tech (Civil) DCE wkg as Mgr in Iroon (PSU)Surat/20LPA, Fmly Stld in Delhi, Father Govt Officer. # 9625481060/ 9811223551

B.TECH MS, Manglik Brahmin boy, July 96/5'9", Wkg MNC 45 LPA as Sr. Engr. Pref. gud looking & working girl. # 7011588660, 8168973939

SM 4 Pb Brahmin fair Veg boy, MS(CS), 93 born/165 cms wkng as S/W professional in US on work permit. W/Apps : 9968160706.

BRAHMIN Engineering Boy 27/5'5", Working in MNC, Gurugram, 14 LPA, Sandhalaya Gotra, Seeks a Beautiful girl. Contact: 9278963731, 9555487977

PQ B'ful, tall slim girl for 64", Aug 97/ B.Tech+ M.Tech+ PGDBM Gaur Brahmin (Bhardwaj) boy wkg MNC GGM 26 LPA own house. # 9818325194

SM4 Delhi bad Saryupari Brahmin boy June 96/5'8" Central Govt officer in Ministry 12 LPA + affluent family girl wrkng/ Non working,no bar 9810852861

PQM NCR bad Bhardwaj boy 33/5'9", B.Tech+Pgdm, Settled in B'ness MNC distributor, Father BTech B'ness. Pref wkg bride. 9811110190

SM4 Delhi-based Brhmn Engg Boy 29/5'8"/18LPA,Wkg MNC, Non-Mglk,Veg,Pref Delhi-NCR Girl, Caste No Bar,Mob no - 9350147208

B.TECH & MBA,36 years 5'9", MNC Rs 30+LPA. Father Retd. official. Seeks Delhi NCR bad working girl Cast No Bar. Whatsapp 9868152810

MATCH for Fair 5'11 Himachali Brhmn June 90 10:40 pm team Lead mnc Status Fmly. H'some pckg b'ful wrkg. girl pref. 9418019526, 7018511787

PUNJABI Sr.Brahmin Sep 88 B.Tech (CS), 5'9" Veg, Wkg as Manager in German MNC Ggn, 48L, Never married seeks wkg girl pref in NCR.WA 9958977190

SMART Qualified Wkg Girl for a Well settled Gaur Brahmin boy 1995/5'10"wkg in a Pvt bank in Noida reputed family 9650520998/8318874373

Pralit Sharda, 10th October 1980
Place of Birth - Phulpur(Allahabad)
Time 2.45 am, Height 6'4"
Working in Gurgaon MNC, B.tech. in IT
Divorcee. 9468489661

B.TECH Brahmn boy 91/6' wkg MNC Noida from Lko based fmly, tech qualified, like minded working girl preferred #9453012861

जैन

SEEKING Tall Fair wkng girl for a H'some fair Jain Boy 22.01.97/5'10"/8.15 a.m, Delhi Goel Gotra B.Tech I-III,ga Soft. Engg.#9350148926/7838815258

जाटव

SM4 smart wheatish Jatav boy 28/5'10", Central Govt. Class-1 Officer seeks working girl in Central or Delhi Govt Services. Call/ wha'sapp: 9868942614

HINDU Jatav H'some boy 30/5'8" fair, B.Tech Manager SOCL,25 LPA, father Rtd. IAS from lucknow seeks fair, well edu. working girl # 8004951010

कायस्थ

29/5'10 B.TECH - IIT MBA-IIM Sc Manager MNC 60 Lpa Father Govt. Officer Caste No Bar No dowry # 9340982702 , 6260051976

LOOKING Suitable Match for Smart Fair boy, B.Tech. MBA, Manager in Reputed firm May 95/5'8" Contact No. 9412118316

SAXENA Jan 94, 5'8" Fair , B.Tech M.S. (Data Science) wkg MNC Dublin Ireland seek Slim b'ful IT/CS girl Cast No Bar # 9412736483

SRIVASTAVA, 37/5'10" B.Tech, MBA (IMT, GZB), H'some boy, Divorced Wrkg in MNC Noida, Seeks wrkg girl. Caste No bar. # 9312266717

SAXENA Boy,32/5'11",BTech/ MTech, IIT Roorkee, wrkg. at Bengaluru, handsome salary, seeks educated wrkg. Hindu girl, Wapp 9810249099

SRI Boy Nm Oct 93, 5'9" B.Tech/ MBA, Fair Working Deloitte Gurgaon 46LPA Seek Cultured Educated B'ful Girl Mob # 9818974810, 7011697963

PQM4 Kayastha Manglik B.Tech boy 33/5'11", 50+LPA Working in MNC Banglore. send BIP on # 9450455325, 8127565502

WANTED bride for 27 y/o boy working in an MNC (only Mathur alliances solicited). Family is from Old Delhi, currently based in Bangalore. Contact 7838743803

BHATNAGAR Boy, 5'8", 1994 Nov, Engineer working in Noida, 43 LPA, doing M.Tech from IIT Roorkee, Delhi based family, father retired Class 1 officer, Central Govt., seeks professionally qualified suitable match. (M): 9968220704 Caste: Kayastha/Brahmin/Rajput

SDO (Irrigation) in State Govt / Handsome Kayastha Boy 30/5'9" / Seeks B'ful Edu. cultural girl, Father Chief Engineer (Retd) # 9625669214

SM4 Kayastha boy 32/5'6/12 LPA/B. Tech works in MNC-Delhi seeks b'ful prof. Qual. working Girl based in NCR# 6393757364

MATHUR boy Jan 86 / 5'11" Canadian citizen IT Prof wkg MNC Toronto seeks edu. girl still or willing to settle Canada.Parents Delhi #9958486195

खत्री

MATCH for Non-Mangalik, B.Tech, MBA, 13.12.87/5'10" boy 38 Lpa Noida/wrkg from home, Lucknow based pref Khatri girl / upper cast. Call 9454600612

क्षत्रिय

PQM RAJPUT, 30 yrs, 5'9", 32LPA. B.Com (SPPU), CWM (FMA), charter exam SEBI. Working with MNC, Mumbai. Wanted working, family-oriented bride. Ph- 8007771483

RAJAWAT Well-Edu boy 32/5'5", Sr Finance Prfnl rptd MNCs. MBA(MDI Ggn). Bad Ggn/Del Ncr. L'kng, edu girl. #9910031273, 9717846275

तमिल अय्यर

TAMIL Iyer Boy, B.E. (Delhi University) 5'11", 85kgs, 1997 born, Software Engineer-3, Bangalore, Kaundinya -Chitra, Sect/subsect No bar Graduate/ Post-graduate/Prof. girl pref. Contact: 9899106554.

सामान्य

अग्रवाल

H'SOME Jain/Goel 5'7"/68kg, BE (E&C) Engg Director / 1 Cr. PA US MNC, Lives in Noida, 21.5.74/4pm/Pup W: 9958606647, Email: jain1974s@gmail.com

SM4 Goyal Boy 1994/5'8" B.Tech VIT Vellore, Pvt. Wkg at MNC in Aus, now in family's Pvt Ltd Co. at Pref. Seeks B'ful, Qual. Wkg girl. Call /WA 9315920219.

SM4 H'Some Aggarwal NM Boy B.tech/32/5'10"/software Professional Wrkg with MNC (Hyder) 50 LPA, Seeks B'ful. Qlfd. Bride. Cont: 9033152789

SR Central Govt. Employee Agarwal boy, 32yrs Native-Sathinda Punjab. Job - Mumbai, 5'9". Issue less Divorcee. 7899936608

SMART Fair boy, B.Tech, MNC Bangalore, 7 Fig. Oct.1993/5'6", No Demand, Delhi Bsd fmly, Caste No bar. Wap/pR: 9811611846

GARG Boy never married 5-7, 17-12-1981, 11.17 am, Karnal, MCA, wrkg Banga lore. Pkg 30 Lakh. Residence AMBALA. : 9416753888

PQM4 Manglik H.some Boy 30/ 6'/ M.Pharma wkg in Global Co. at Ahmedabad UP based family seeks Agrawal gupta,vaishya girl 8707450429

SM for Goel 32 years, 5'10", B.tech, MBA, 31 lac PA. Working with consultancy Co. in Delhi. Contact : Jitender Goel- 9810609448.

SM4 Handsome NM Mittal Gupta Boy 29/ 5'7/ Graduate running family Business/ 8 LPA, Seeks B'ful culture homely girl. # 9871353544

SM4 Handsome Gen, Teetotaler, Goel boy, March'94/5'8, MS CS from USA, Systems Analyst in California. Parents doctors, settled in Delhi.WA#9968282779

B.TECH (ECE) Agarwal Boy 30/5'10"/40+Lpa working in MNC Noida. Lucknow based reputed family. Father Doctor. Pref wrkng girl. Wts 9415005794

MBA Anshik Manglik Veg. Boy 28/ 6'/ Family Business, Faridabad Bsd Family, Seeks Slim, Edu. Homely Veg Girl. Pref. Delhi NCR # 9355611137

SM4 H'Some NM Mittal Gupta Boy 35/5'9"/Grad. Working as Mngr in Pvt. Co. /15LPA, Seeks B'ful Culture Homely Girl. # 9213124840

NCR based IIT/ MBA premier institute girl for super middle Garg boy 92/5'10"/70L CA, CFA & MBA Overseas. WFH. Father CA. 9911586345

AGARWAL Boy 32/170cms/ 70 kg/ B.Tech IIT/ PHD USA/ research scientist UK / Girl in UK or willing to live in UK W/C 9899367620.

AGARWAL MCA, 39/5'8", Smart, unmarried boy from Delhi, own 2 Home & Shop 12 LPA. Seeks unmarried b'ful girl. Contact: 8368203981

अग्रवाल

VARSHNEY boy 44/5'7" PhD Mech Fair handsome, unmarried, HoD Engineering college bhopal income 20 LPA. 9826545114

अरोड़ा

SM for M.Com handsome, smart boy, wrkg as Entrprnur Income >25Lacs, Non-Manglik 5'6", May 1994, Chandigarh. Preferred Working. 7973015984

जाट

SM4 S.Delhi bsd boy 39/ 5'10" MBA(Symb) working as VP in Int'l Bank in Canada seek wkg professional of rptd/edu fmly. Avoid Panwar, Kadyan, Dalal. Whatsapp: 9810280462

नॉर्थ इंडियन

PQM - JUNE94 -BTech-CSE 5'11",AGARWAL Manglik, Wkg (Remote) in MNC 36LPA. Family based Jaipur. Caste no Bar Wtsap 9680846018

राजपूत

SM4 Rajput Boy 5'-11", 23-01-97, Master Comp. Sc., Software Engr (USA), Pref Professional Girl USA/ Canada/India. 9466035085.

कार्य आधारित

डॉक्टर्स

MBBS/ MS/MD/IAS/ALLIDE bride seeking for doctor saini boy MS (ORTHO), 21.02.1994, 5'8" upper cast no bar, Mob 9458700126, 7079458609

WE are looking for an alliance for our Gurskih Son(Ramgarhia) who is an Orthopaedic Surgeon and is currently working as a Senior Resident, aged (28yrs) height (5'11"), He has completed his MBBS and MS from highly reputed medical institutions in India. The bride should hail from a decent, educated family (caste no bar). Contact :+91 9431514705, + 91 8288988323

WELL stld match upto 43 yrs for Panchkula based never married PG doctor 1974/5'4". Contact 7973070110, 9914868258

MD / MS / CIVIL SERVICES Match for Smart Arora boy 1988 born 5'9" Pursuing MD Radiology. 9996985442

Doctor(U.P.)c- 1/8/83,5'4" surgeon orthopaedic boy own hospital,father doctor,mother housewife, seeks doctor bride
9456704271,7017337989, 9412286706

सामान्य

धर्म आधारित

मुस्लिम

WANTED sunni muslim bride for tall (6 feet),handsome ,fair ,MBA professional working in Brand financial company(Bangalore) as Analyst Model Executive, with income of 25 lacs p.a. The bride should be decent, beautiful,tall,fair (working/non working), muslim (caste doesn't matter). Contact 9162480952,9197793507

WELL settled, responsible and family oriented Sunni muslim boy 36,BTech professionally employed in Gurgaon seeks suitable match. Lucknow based family. Contact 7236058867 whtsapp 8400897061

हिंदू

NI Brahmin Boy Reputed family 28/175 Athletic BS/ MS top US Univ wkg Top IT Co USA Green Card seeks PQM bride mridulanand@yahoo.com , All Hindus Welcome

SEEKING bride for 33-yr groom, fam biz, Delhi based, Hindu biz family. Dir. contact 9266627218. Mrg. bureaus pls excuse only.

सिख

SM4 Sikh Khatri boy, 31/5'10",B.Sc. Aviation, CPL, ATPL,Captain in Dubai based International Airline. Earns handsomely. W'app 9811033702

ALLIANCE invited from educated Sikh girl, MNC/start-up employed, for Ramgarhia Sikh NRI boy (Manku), 27/ 5'11", clean-shaven Engineer, Netherlands-based, High six-figure pm income. Only son of retired Army Colonel settled in Delhi. Caste no bar. 8527355122

HANDSOME boy Sikh Ramgarhia 28/5'11 Delhi own house MBA wrkg MNC PKG 11 lakh seek working girl simple family. 88268 92800, 9013478030

WORKING/ Non Wrkg Match for Ramdasia Sikh Trimmed Beard Boy 5'7" 13.9.79, South Delhi,MCA MNC,13+LPA #9711857674

जर्नल

कास्ट नो बार (जाति का कोई बंधन नहीं)

BRAHMIN unmarried graduate groom 46/5'8" self employed / 4 LPA own house seeks Edu. bride widow/divorcee. 9968123667

MATCH Indian/Australian Bride for H'some, fair, Punjabi Boy, 20.10.1987/3:25pm, MBA/ Manglik. Settled in Australia. Caste no bar # 8868981787

DOCTOR Army-Major, Delhi Stld. Fair handsome 6', 07.06.1992, 8.37pm, POB Delhi, Punjabi Khatri, Seeks Doc/ Army/Teach./Prof. 9582760430

EDU & Cultured b'ful girl shld be fmly oriented for tall,smart boy,6'1",Mar '91, MBA (Fin) working in top consulg firm. Retd. parents (Brhm+Rajput).own appt in N.Delhi. Wap 9891940033

CHAURASIA 28/5'10", fair h'some, conv edu, B.Tech wrkg MNC Bangalore, 18 LPA Seeks Stld edu bride frm good fmly # 9415212399, 9720678884

SM4 H'some B.A, LLB W. Stld Boy 28/6'/8-10LPA Legal Profe ssional in banking sector prefd match from Delhi-NCR # 767860 2647 bansal2295@gmail.com

SEEKS working girl for B'Tech MBA Brahmin Boy 90/5'6.5" in health ministry Delhi CTC 22L M 9818903038,8368984428

SM4 H'some, tall Sindhi Sahiti boy, 32/6ft, Postgrad, wkg with reputed Pharma MNC in Gurgaon,seeks,educated,b'ful,wrkg girl Sindhi/Punjabi 9717834662

PQM4 H'some Jat Boy 30.11.96 / 5'11", B/Tech Marine Engg. Wkng PIL Singapore Seeks profesnl qulfd Bride/ 5'6" Good fmly Caste no Bar # 9611715219

UK bsd clean shaven Sikh IT Prof. 37/5'11", wkg for a reputed MNC.Holds master degree UK. Seeking compatible match. # 9810832349

PROFESSIONALLY qualified girl for Jat Sikh boy, 1990,6.1,B'Tech,MBA,settled in Germany. Defence officer family background. 9815057440/9813245455.

PB Khatri 1978 born Widower B.Tech MBA Min Chemical Dhanda showroom very Good income looking Good Life Partner caste no bar. Call : 9618227342

बेज भी ए बीएटेक दिमाग 30 , दिव्यांग, बीस्पोर्ट चलता है, 2 फिल्म चलता है, स्मार्ट बुद्धाएस छोटा परिवार, खाइहाल जीवन साथी चाहिए, जाति बंधन नही। पूणे 9822395122

SM4 NCR-based Khatri boy Aug87 / 5'8, B.Tech, WKG MNC Noida, 41 LPA, Father Retd. from IAF seeks Qual.Girl. (UC ONLY) - 8860437566, 9873725005)

Bride for 1989 born, VAISHYA, very handsome, 5'9", brilliant Engineer, Masters from USA, Holder of Green Card on criterion of extraordinary ability, worked for a decade in corporates, planning own global operations, father - ex senior bureaucrat, mother - practicing medical professional, settled in Delhi/NCR. Looking for a smart and decent looking girl, educated and settled or willing to settle anywhere, from decent family. Caste no bar. Contact Lucknow, Lakhnow
9810047653
pkgirs84@gmail.com

SUITABLE MATCH FOR 1981 Born, Arora Boy, Non Manglik, 5'11", Never Married, South Delhi - Based Professional (BTech + MBA). High Package. Looking For A Working Girl, High Status, Well Settled And Cultured Family.
whatsapp. 9818311788

मांगलिक

CA / Prof Girl for Manglik Kayastha boy.Financial expert,Veg, 28/ 5'8",Own office/home in Delhi,Email: nidhiassociates@yahoo.com

दूसरी शादी

SM for Graduate H'Some May'86/5'10" / Divorcee Garg boy/ Running Own Business, Seeks Edu, B'ful homely match. # 9899966394

JAIN groom, 37, Noida, divc, no issue, well - settled, 5'10", CS, family finance business, Veg, father CA, Seeks veg, issueless girl. Ph: 9717268666.

चाहत 43/5'7" विधुर लड़का हेतु वधू चाहिए तलाकशुदा / विधवा / अन्य जाति/कुल बच्चे वाली वरीय वहाँ दिल्ली में लड़के के अपने दो घर हैं 9212334568 / 9012267122

I'LESS mutually divorced Kayastha boy, M.Tech, IIT Delhi, 43/5'8", Wkg in IT Company, 50 LPA, seeks simple qlfd girl. 9958572716

AGGARWAL boy, 31/5'10", IIT-CS, MNC, affluent. Innocent 15-day divorcee. Seeks educated girl (unmarried/divorcees), good family. Caste no bar. Ph: 9213615029

धर्मबंधन नहीं

41/5'10 Agarwal unmarried boy B.Tech- IIT ,MBA-IIM Sc. Manager MNC 80 Lpa accept div & widow Caste No Bar,no dowry. 9958455277 ,9179087760

वधू चाहिए - भाषा आधारित

बंगाली

SM4 Kayastha boy March 96/5'9" MBA AVP 35 LPA MNC working Mumbai. Family Lucknow based seeks educated wkg match 9415495595

पंजाबी

B'FUL Girl from affluent family for Punjabi H'some Boy 03.03.1996, pd ugrd Edu., Del /S.T/ Engineer (DTU), own business from affluent fmly. 9910861172

SM for Well Settled Delhi Based Punjabi Boy 5'11", 05-08-1993, 4:45 a.m., B.Tech, Running Own Business. Mob: 9811913021, 9871471911

NVR MRRD PNJBI KHATRI,H'SM 54yrs,6'1"
B.TECH (mech)
(ENGG.INDUSTRY) SEEKS
NVR MRRD GUD LKNG
ED.GRL NT ABV
45yrs,DCENT FMLY
leomatch71@yahoo.in
W/ap:7838908220

Suitable Match For Clean Shaven, Bhatia Sikh Boy, 32 yrs/5'6", Reputed International Airline Pilot, 50 LPA, only single child, property worth above to 25 Cr. Seeks well educated cultured girl.
Send Bio-data What's app
9650777199

Dual MS from USA Punjabi Brahmin Boy, Jan'94/ 5'11" Slim, Fair, Smart, High income US-client consultancy from India. Parents engineers, factory in Noida. Seeks Tall, Slim, B'ful, Highly-edu carcer oriented girl below 30 yrs.
(All Upper Caste Welcome)
WApp: 981-811-3610
No brokers please

वधू चाहिए - राष्ट्रीयता आधारित

एनआरआई/ ग्रीन कार्ड

PUNJABI Mngik Boy 31/5'9", MS (USA), H-1B Visa I-140 Approved, also Canada PR, Wrkg Software Engineer in Big Corporate, Seeks Qlfd Bsd Seeks Qlfd Girl in USA/Canada WhatsApp +923368409736

US bsd 45yrs Divo. Hindu born in India,Estd IT Engr. seeks Good valued edu wkg Profnl Bride.(001)408-823-3265, 95 99301923,

SM for 38/5'8", Slim Gupta boy, M.Sc, M.Phil (U.K.) Wrkg MNC PR holder & owns House in UK, India, Never Married. Dr Parents. 9810054609, 8882664551

WELL settled Punjabi Khatri Male 1991 5' 7" Executive Chef in Calgary Canada, PR Holder, Progressive Fly Oriented Values, seeks Edu.Indp Partner based in Canada. Cast Flexible WatsApp no 9212386800 7703301140

SM 4 Pb smart,canadian boy 30/5'8" wkg kingston ontario seeks prof qlfd slim girl whatsapp +13435806180, +16046191726, Email: madhokjyoti10@gmail .com

SEEKING PQM match for Punjabi Khatri boy, Sept 1990/5'5",CFA,MBA (IMT Ghaziabad), High-Paying Corporate Finance Job, Living in Toronto. Visiting India 31st January, 2026. Dr. Madhok : 9897606172

PQM in India/USA for Punjabi Khatri/ Rajput boy 34/ 5'11" MS SW Engr in USA. Veg. Edu Fmly Gurgaon, BHP W'App: 9818244954, No broker.

हर आम भारतीय के लिए शादी सेवा हिंदी में

लड़कियों के लिए * बिल्कुल मुफ्त

Jodii

*शर्तें लागू

अभी ऐप डाउनलोड करें

GET ON Google Play

वर चाहिए

जाति आधारित

अग्रवाल-बिसा

CA Agarwal Girl 32/5'1" Wheatish, service Gurgaon, 21 LPA, Seeks Highly Educated, Well Settled, Vegetarian Groom Cont: 9539981290

MBA (IIM) Agarwal Garg Jain 29/5'4" Fair Girl. Wrkg in Mumbai companyn Father Govt. Bank Officer Agra Family. Contact: 9759133345

PQ never married match for B.Tech-Delhi,5'2"/3-8-84/8.59 am Delhi/ Gaur-Job-Ggn 45 LPA one bro in Canada. 9311255225, ruchi.vedansz@gmail.com

PQM for NCR based never married fair b'ful girl 42+/5'2" Master's C.Sc /B'lore Co./ 28 lpa/h'ly edu fmly # 8743664164 betechno66@gmail.com

ब्राह्मण

SQM 4 Manglik Nov. 1992 born 5'3" nadi madhya LLB CA Inter parasiter gotra Caste no bar. # 9810056616

KKB fair 5'6" slim beautiful Non manglik Upmanu Gotra Nadi Aadi Dec 1990 born B.Tech (E & C) Posted at Gurgaon Salary 23 LPA all upper caste acceptable. Parents settled at Lucknow 9838504619

PQM4 MBBS, Gen. Surgeon (DNB) Working at Delhi 3/07/92(KNP)/5'3" Prefer Dr/ MD, MS all Brahmins accepted M: 9415892316

PQM4 Brahmin girl 42/5'4" Nvr Married B.Tech CS MNC Gurgaon, All Upper Caste invited 9216664869

PQM bsd Bhardwaj girl BAMS MHA,wkg,25.7.93/5'3",West U.P origin Del bsd edu fmy seek wel stld veg NM NCR boy Govt job M.Tech/B.Tech/CA 9618874048

GIRL working under ministry of corporate affairs seeks a Govt.Officer groom, any brahmin 38 to 42, Bengali , U.P. Connect :+91 85738 14491

SUITABLE Match for Saryuparin Brahmin Girl, Jan-2000/5'5"/14 LPA,B.Design working in Infosys Gurugram. Contact 9818857627 (Father)

SM4 Brahmin Mglk Girl May 1994 Born 5'4" doing Ph.D, Teaching in Central Univ in Delhi D/o Army Offr. Pref. Def/Civil Service Offr. Prof. # 9873412876

B'FUL, slim, GB Delhi based Manglik girl Oct/92 ,5'2", MBA, seeks vegetarian/Teetotaler Delhi/NCR bsd well settled compatible match # 9811347847

PQM4 SAN. Brahmin Girl 44/5'4" Fair Smart Slim M.Sc Ph.D (Microbiology) M.Ed E: paramount356@gmail.com #6398852991, 9258959656.

US wrkg Engg Gaur Br sept1994/5'3",Anshik Manglik, veg girl frm N. Delhi seeks similar match only U.S wrkg boy M- 9871589242

SARASWAT Brahmin Beautiful Fair Talented Veg Girl 5'4" Oct 96 MBA Fin from Delhi Upper Middle Class family 9315486001

GAUR Brahmin Girl B.TECH (CS) Sr. Software Engg Jan 97 / 5'5" Working in MNC, Bangalore (IT) Professional preferred - Delhi NCR & Tricity Only - 9888626623/9056906623

जाटव

SM for jatav girl 5'6" nov 95 Assistant Professor(University of Delhi), seeks well setteled boy (Govt officer/Doctor ph 9958614905

SEEKING PQM match for Punjabi Khatri boy, Sept 1990/5'5",CFA,MBA (IMT Ghaziabad), High-Paying Corporate Finance Job, Living in Toronto. Visiting India 31st January, 2026. Dr. Madhok : 9897606172

कायस्थ

KAYASTHA B'ful, Fair Girl July 92/5'2" BOT 6:50 am, Issue-less Div., BBA, MBA-HR. Seeks Qlfd. Boy only Delhi NCR. W'p: Sudhir Bhatnagar : 9811150727

LOOKING Pg Dr. IT Engg. boy for kayastha Dr. Girl 33 yrs fair slim MDS. Pl. excuse SC, ST & OBC. Contact/WA: 8007122934, 9673308966.

FOR 36/5'6", Mathur Kayastha Beautiful Girl (Divorced) MBBS, MD (Medicine) Working in Jaipur. Doctor Preferred. Mobile 9982688368

B.ARCH MBA-CPM Sinha Girl 12.06.1991/ 5'5". Freelancer Patna bsd fmly. Seeking PAN India/ Abroad boy, All Kayastha. # 9431040664

SM for reputed Prayagraj family Srivastava girl February 98/5'2", Amshik Manglik, BTech. Working in MNC Noida. M-9450584749, 9453492780

SM4 Mathur Girl Oct'96, 5'4" M.TECH (CS) Lead Engineer, MNC Noida, Delhi Based Reputed Family, Pref. Delhi/ NCR Mathur. Cont: 9354144748

MBA, B.Tech, Srivastava Girl, Dec'96/5'3, Smart Wrkg in Top MNC Gurgaon, seeks Tall professionally Qualified boy. Contact: 8860682003

M.D Anesthesia Dec 91/ 5'3" Pathar Director in Ministry of Defence(IES) Seeks M.D/M.S boy. #9340753109, amiyashr@gmail.com

CA Kayasth Mngik Aug'92 5'2" Girl, Sr. Associate in Big 4 in Ggn Seeks Well Qlfd Boy Prof. C.A / MBA/ IT Exclus. Cont: 9451991529,7042917919

B.TECH(CS) MATHUR girl Feb91/5'7" wrkgas Data Engineer in American MNC Ggn seeks well settled suitable prof.qlfd boy. Whp:9958486195

खत्री

PQM for 25yrs Ht 5' 7 Punjabi Khatri, fair, B.Tech I.T. girl with an MNC. Looking for match and family from Mumbai only. Ph 9821854663.

B'FUL Khatri Girl,1995, 5'6" Acclaimed Professional (68L+) Well-settled Top Professional /Entrepreneur preferred/ Delhi-NCR,Contact: 9416091650

SUITABLE Boy Preferably Unmarried for V.B'Ful PB, Arora Unmarried Girl Dell Girl born 19/2/5'.4' looks very younger B.SC (maths) B.ED, Prof. Qlfd, associates in Fmly Edu B'ness. W'app :9999344374

क्षत्रिय

SUITABLE match for 28/5'7" MBA/ High income- Kshatriya girl from Lucknow, Father Senior Civil Servant from very reputed family. Proposals expected from settled Business families /Civil servant. Caste no bar. Contact 7275829933 (Whatsapp)

MEDICO M4 92 Born, 5'4' Kshatriya, MBBS DNB (Gynae & Obs.) Delhi Resi. Belong from U.P. W'App: 9871229079. Send BHP: drjaipal.57@gmail.com

सलाह

पाठकों को किसी भी विज्ञापन पर कार्य करने से पहले उन्हें पूरी तरह से पूछताछ करने की सलाह दी जाती है। यह अखबार विज्ञापनदाताओं द्वारा दिए जाने वाले उनकी स्थिति, आयु और दूल्हे/दुल्हन की आय की जिम्मेदारी नहीं लेता है। इस मामले में कोई भी दावा मान्य नहीं होगा।

कुर्मी

MBBS MD (Path), fair & bful 09/1997/5'4' Kurmi Kshatriya girl. Elite f'mly from UP. Invite suitable medico match. 9839044652

समुदाय के आधार पर

अग्रवाल

PQM / Medico/non medico for July 89, 5'6",Garg, Gynaec girl (permanent job in Govt hospital Delhi NCR) from reputed well qualified family. CASTE NO BAR. Delhi NCR boy preferred. 9818959339, 9154107585

PQSM 4 GARG GIRL SLIM APRIL , 1991/5'4" BE BITS PILANI MBA IIMA, WRKG. in MNC DEL. BASED FMLY FTHR. CA. # 9810409922

B.TECH MBA Top B-School Sept'88/5'5" Very Fair, B'Ful, Wrkg MNC (Gurgaon), High Pkg, Seeks Prof. Qlfd. H'Some tall boy. W'App: 9990090779

AGGRAWAL Beautiful Girl, 28, 5'3", B.Tech, MBA, Working in Deloitte, Reputed Family of Delhi NCR Seeks Handsome Boy. Contact: 9410047478

PQM4 B'ful, Very Fair, Smart Non-Manglik girl, March 89/5' MBA, never married, worked in MNC. Father Retd. Sr. Officer # 9810979021

B. Plan/M. Plan & M.S.(USA) fair,slim Agrawal girl, May 92, 5'2" veg,wkg Delhi,35 LPA seek well stld professional match with fmly values. # 9968376655

अरोड़ा

SEEKING a Compatible Well Stld Businessman for a Charming, Very Fair, B'ful Well Educ. Girl, June 1986, 5'3" Caste No Bar # 9650002649

SM4 beautiful Jat girl, Oct. 95 / 5'4",B.Tech,PG(Canada) Wkg. MNC Bengaluru. Seeks PQ PG handsome tall boy. 9417659843

JAAT B'ful fair Girl 30/5'7" perusing MBA from USA 2nd year F1 visa Never married avoid Dalal, Kadian. Contact : 9811557427.

राजपूत

CHAUHAN Rajput girl, Master in Physiotherapy 5'3", Noida Residence, Working in Noida. DOB: May 24, 1995, 9:46 AM, Delhi. Seeking a well qualified match from respected family. Contact: 9891303811

RAJPUT family seek alliance of girl, 29 yrs, 5'7", fair, bful, M.Com., working. Qualified & stld in Noida. 9696655218 ak696995218@gmail.com

कार्य आधारित

डॉक्टर्स

SM4 PUNJABI GIRL, DEC 94 BORN, HRIGHT 5'5", DOCTOR GIRL MD MEDICINE, NOW DOING (NEPHRO), BROKER EXCUSE. # 9582888008

SUITABLE Match for Doctor Sikh Girl, GI Surgeon (MS, M.Ch.), Sept; 89/ 154 cms. Wkng as Assistant Prof. at AIIMS, Nagpur. Whatsapp 9811033702

MEDICO/ Non Medico match for M.D Pediatrics (AIIMS Delhi) 30 yrs, 5'-7" girl from Chandigarh based Sikh Kamboj family. 9872011377.

SM4 MDS (Endo) Asst. Prof. ITS Dental College, 8 Lac PA Del/NCR Rajput Girl. 31/5'4' Father Retrd Govt. Officer, Mthr wkg PGT # 8800772456

B'FUL Brahmin MBBS MD (Path) Girl 26/5'3" From High Status Family Seeks Only Well Settled Doctor / Businessman Match. Caste no bar.
7380200029

गवर्नमेंट/डिफेंस

SUITABLE match for smart jain girl, 172cm, Aug 1996, Army Major (Dentist). Upper caste no bar. M - 7347600199, 8468317798.

आईएएस/अलाइड सर्विसेज

✔ **SM4** beautiful slim IRS officer jatt sikh girl 35/5'4",well established reputed family of Punjab. 9872504277.

धर्म आधारित

ईसाई

SEEKING alliance for 27 yrs 5'4", PG, School Counsellor, Gurgaon, from Protestant boy. Email sneh1204@gmail.com or WA 8696334746.

हिंदू

SEEKS groom for 5'6" Aug'95 CA/MBA from IIM Varshney girl working in Deloitte Gurgaon Contact No. 9451388770/9415021258

Alliance Invited for an accomplished, exceptionally beautiful, v. fair girl, 28 / 5'7", B.Tech (CS) from top U.S. uni., working with a reputed Hedge Fund. Seeking tall, good-looking, well-educated (B.Tech/M.Tech from top-tier Uni.) boy from a well-established, high-status Upper Hindi caste family. Veg. preferred.
Contact 9310160703

मुस्लिम

SEEKING Sunni Syed/Sheikh groom under 32 frm Delhi NCR/ Lko family for Delhi-based, Girl Fair 26,5'8 MBA Pvt job, Mob 9871529097, 9560330903

SUNNI Shaikh 39 5'4" beautiful MSc BEd working as Teacher, respected family, seeks well settled boy. Contact: 9411665549

SUNNI , Muslim, Sheikh, Siddiqui Fair Girl 34/ 5'5" Ms. B.Ed prof. Dr., Engg. Ph.D, MBA well settled Boy Mo. 7388083533, 8432283533.

SUNNI, Ansar/fair girl 5'2" /1993, M.Sc, B.Ed wrkg PGT (Physics) in Govt School seeks Govt job/IT/MBBS/- B'tmss/well setled boy pref. up&ncr contact 9319636716.

सामान्य

कास्ट नो बार (जाति का बंधन नहीं)

WELL Educated B'ful Vaish Girl

CCI NG 3.7 Product: DelhiMasalamixBS PubDate: 25-01-2026 Zone: TIMSTHA Edition: 1 Page: HDTHAPG3 User: cci Time: 01-24-2026 23:30 Color:

फटाफट खबरें

सांस्कृतिक कार्यक्रमों से मोहा मन

■ NBT रिपोर्ट, ट्रांस हिंडन : शहर के स्कूलों में गणतंत्र दिवस को लेकर विशेष आयोजन रखे गए हैं। शनिवार को भी स्कूलों में कई आयोजन हुए। इंदिरापुरम के दिल्ली पब्लिक स्कूल के स्टूडेंट्स ने एक विशेष प्रार्थना सभा का आयोजन किया। यह कार्यक्रम पूरे उत्साह और देशभक्ति के माहौल में संपन्न हुआ। इसका उद्देश्य स्टूडेंट्स में राष्ट्रीय गौरव, एकता और भारतीय संविधान के प्रति सम्मान की भावना को मजबूत करना था। वहीं टीचर्स ने स्टूडेंट्स को सरल शब्दों में बताया कि भारतीय संविधान में विभिन्न देशों के संविधानों से लिए गए विचारों को कैसे शामिल किया गया। इसके साथ ही क्युआरा सेक्टर-11 में विश्व बाल भवन सीनियर सेकंडरी स्कूल में स्टूडेंट्स ने परेड कर झंडा फहराया। कक्षा छठी से अठवीं के स्टूडेंट्स ने स्वतंत्रता सेनानियों का अभिनय कर उनके बलिदानों को स्मरण किया।

रंगोली, पोस्टर और भाषण में दिखाई प्रतिभा

■ NBT न्यूज, मुरादनगर : दिल्ली-मेरठ मार्ग स्थित आईटीएस चिकित्सा कॉलेज ने उत्तर प्रदेश दिवस पर रंगोली, पोस्टर और भाषण प्रतियोगिताओं में छात्रों ने प्रतिभा दिखाई। इसके बाद चित्रकारी और सांस्कृतिक प्रस्तुतियों से यूपी के विकास की गाथा बताते हुए सभी का मन मोह लिया। कॉलेज के चेयरमैन डॉ.अरुणी चड्ढा ने कहा कि प्रदेश विकास के पथ पर चल रहा है। अरुणी चड्ढा और अंशिक चड्ढा ने विजेता छात्रों को सम्मानित किया।

कैंसर के लक्षण और उपचार के बारे में बताया

■ NBT रिपोर्ट, इंदिरापुरम : इंदिरापुरम के कम्युनिटी सेंटर में कैंसर जागरूकता कार्यक्रम का आयोजन किया गया। इस मौके पर डॉ. सीमा सिंह ने लोगों को कैंसर के कारणों, लक्षणों और उपचार के बारे में बताया। कार्यक्रम में अलग-अलग क्षेत्रों से लगभग 100 लोगों ने भाग लिया। इस दौरान राजीव गांधी कैंसर इंस्टिट्यूट दिल्ली की एक टीम ने लगभग 50 लोगों की जांच भी की। डॉ. सीमा ने कैंसर को रोकने के लिए क्या करना चाहिए और क्या नहीं, इस पर फायदों दिया और कैंसर से संबंधित प्रश्नों का भी जवाब दिया।

वॉलीबॉल मैच के लिए तैयार किया पार्क

■ NBT रिपोर्ट, टीएनए : वॉर्ड-79 के सुभाष पार्क में 25 और 26 जनवरी को वॉली-बॉल मैच का आयोजन किया जाएगा। इसके लिए मैदान को कई दिनों से तैयार किया जा रहा है। शनिवार सुबह में सफाई करवाई गई। स्थानीय पार्षद हरीश कठारवोटी ने बताया कि नगर निगम कर्मचारियों से रोलर मंगवाकर मैदान को समतल करवाया गया ताकि खिलाड़ियों को परेशानी न हो।

कुमाऊं सेवा समिति मनाएगी वार्षिकोत्सव

■ NBT रिपोर्ट, टीएनए : उत्तराखंड कुमाऊं समाज सेवा समिति वैशाली की तरफ से अपना 11वां वार्षिक महोत्सव गणतंत्र दिवस के अवसर धूम-धाम से मनायेगा। इसमें भव्य उत्तराखंडी सांस्कृतिक कार्यक्रम आयोजित किया जाएगा। इसमें उत्तराखंड के सुप्रसिद्ध कलाकार भाग लेंगे। समिति के अध्यक्ष हरीश साह ने बताया कि समिति लगातार 11 साल से इस आयोजन को उत्तरैणी कौतिक के रूप में मनाती है। कार्यक्रम 26 जनवरी को सुबह झंडारोहण के साथ ही आयोजित होगा। इसके बाद मां नंदा सुनंदा की डोली यात्रा निकाली जाएगी।

GDA ने सील किए कई अवैध निर्माण

■ NBT रिपोर्ट, गाजियाबाद : गाजियाबाद विकास प्राधिकरण (जीडीए) ने शनिवार को मधुबन बापूधाम इलाके में अवैध निर्माणों पर कार्रवाई की। प्रवर्तन जोन-3 की टीम ने बुनकर मार्ट के पास खसरा संख्या-370 पर छापा मारा। वहां बिना किसी सरकारी मंजूरी के निर्माण कराया जा रहा था। टीम ने इन सभी अवैध निर्माणों को सील कर दिया। इस दौरान स्थानीय निर्माणकर्ताओं ने विरोध करने की कोशिश की, लेकिन पुलिस बल और प्राधिकरण के सुरक्षाकर्मियों ने स्थिति को संभाला। पुलिस की सख्ती के बाद मामला शांत हुआ। इस मौके पर सहायक अभियंता, अवर अभियंता और सुपरवाइजरों सहित पूरा दस्ता मौजूद रहा।

हरनंदीपुरम पर दो विभाग करेंगे काम

■ NBT रिपोर्ट, गाजियाबाद : हरनंदीपुरम योजना के लिए टास्क फोर्स के अध्यक्ष और जीडीए सचिव विवेक मिश्रा ने शनिवार को तहसील की टीम और जीडीए अधिकारियों के साथ बैठक की। अब दोनों विभागों (जीडीए और तहसील) की संयुक्त टीम रोजाना सुबह 10 से 11 बजे तक सीधे फील्ड में मौजूद रहेगी, जिससे जमीन से जुड़ी जो भी समस्याएं या अड़चनें आएंगी, उनका निपटारा तुरंत वहीं कर दिया जाएगा। जीडीए सचिव ने बताया कि अब तक 65 हेक्टेयर जमीन का बैनामा (रजिस्ट्री) हो चुका है। 150 हेक्टेयर से ज्यादा जमीन के लिए किसानों और भू-स्वामियों के साथ बैनामा करने की सहमति बन गई है।

गणतंत्र दिवस पर रहेगी कड़ी चौकसी
रिहर्सल में जवानों ने दिखाया जोश

दिल्ली में परेड के दौरान 15 ट्रेनें रहेंगी प्रभावित, कई के बदलेंगे रूट

■ NBT रिपोर्ट, गाजियाबाद/टीएनए

जिले में गणतंत्र दिवस के मद्देनजर सुरक्षा व्यवस्था कड़ी कर दी गई है। संवेदनशील क्षेत्रों में गश्त के साथ संदिग्धों की तलाश में सूचीया विभाग को अलर्ट कर दिया गया है। दिल्ली से सटे इलाकों में पुलिस ने शनिवार को चेकिंग और वेरिफिकेशन अभियान चलाया। इसके अलावा पुलिस लाइन में जवानों ने फुल ड्रेस रिहर्सल की। इस दौरान उनका जोश हाई रहा। 26 जनवरी को मेट्रो और नमो भारत की पार्किंग बंद रहेगी।

अडिशनल सीपी लॉ एंड ऑर्डर आलोक प्रियदर्शी ने बताया कि रेलवे स्टेशन, इंडिया एयरपोर्ट, ऑर्डिनेंस फैक्टरी, नमो भारत और मेट्रो स्टेशन समेत अन्य संवेदनशील स्थानों पर पुलिस तैनात रहेगी। नमो भारत और मेट्रो स्टेशन पर एसएसएफ तैनात होगी, जबकि बाहर की सुरक्षा व्यवस्था स्थानीय पुलिस के हवाले रहेगी। परेड के दौरान जिले में अलग-अलग पॉइंट्स पर पुलिसकर्मियों की ड्यूटी लगाई गई है। डीसीपी ट्रांस हिंडन जोन के नेतृत्व में सघन जांच और सत्यापन अभियान चलाया गया। अभियान के दौरान पसौंडा में रहने वाले 57 अफगानियों का सत्यापन किया गया।

चेकिंग सील कर चेकिंग अभियान: 26 जनवरी तक के लिए दिल्ली से सटे कौशांबी, अप्सरा, वीपुए, यूपी गेट आदि सभी बॉर्डर को सील कर दिया गया है। दिल्ली यूपी की पुलिस चिकेट लगाकर 24 घंटे चेकिंग की जा रही है। खोड़ा, साहिबाबाद, सीमापुरी और शहीद नगर सहित करीब आधा दर्जन से अधिक ऐसे इलाके हैं, जिनका आधा हिस्सा दिल्ली में आता है।

रेलवे स्टेशन की पार्किंग पर कैमरों से निगरानी : रेलवे स्टेशन के विजयनगर साइड और सिटी साइड दोनों तरफ 360 डिग्री घूमने वाले कैमरे लगाए गए हैं। आरपीएफ इंस्पेक्टर चेतन प्रकाश ने बताया कि स्टेशन के विभिन्न स्थानों को चिह्नित कर करीब 200 स्थानों पर कैमरे लगाए जा रहे हैं। लाल किले पर परेड के चलते सोमवार को गाजियाबाद-दिल्ली रेल मार्ग पर 15 ट्रेनें प्रभावित रहेंगी। इनमें से कुछ ट्रेनों को मार्ग परिवर्तित किया जाएगा, जबकि कुछ को गाजियाबाद में ही रोक दिया जाएगा।

नमो भारत स्टेशन पर गूंजे देशभक्ति के तराने : गाजियाबाद का नमो भारत स्टेशन पर दिल्ली, गाजियाबाद और मेरठ के कई बड़े स्कूलों के बच्चों के बीच देशभक्ति के गीतों का मुकाबला (सिंगिंग कॉम्पिटिशन) हुआ। बच्चों ने सुरीली आवाज में जय देशप्रेम के गीत गाए, तो स्टेशन लॉबियों की गड़गड़ाहट से गूंज उठा।

गणतंत्र दिवस परेड के लिए पुलिस लाइन में फुल ड्रेस में रिहर्सल करते हुए

रेलवे स्टेशन पर 360 डिग्री घूमने वाले कैमरे लगाए

अतिथि ने जवानों का बढ़ाया उत्साह

गाजियाबाद कमिश्नरेट पुलिस ने गणतंत्र दिवस की पूरी तैयारी कर ली है। रविवार को जवानों ने फुल ड्रेस रिहर्सल की। सुबह साढ़े नौ बजे से रिहर्सल शुरू हुई। इस दौरान उन्हें अतिथि ने परेड की सलामी ली और जवानों का उत्साहवर्धन किया। पुलिस आयुक्त जे. रविन्दर गौड़ ने परेड का निरीक्षण किया जवानों को देखकर उन्हें दूर कराया और जवानों का मनोबल बढ़ाया। 26 जनवरी को धन्यावरोहण के बाद जवान परेड करेंगे। डॉ. एस. डीसि चौहान (आईपीएस) परेड कमांडर की भूमिका निभाएंगी। स्कूली बच्चे सांस्कृतिक कार्यक्रम भी प्रस्तुत करेंगे।

फुल ड्रेस रिहर्सल के दौरान महिला पुलिसकर्मियों ने दिखा जोश

शराब के लिए रुपये नहीं देने पर हमला

■ NBT रिपोर्ट, गाजियाबाद : न्यू शताब्दीपुरम में शराब के लिए रुपये देने से मना करने पर चाकू से हमला करने का मामला सामने आया है। मामले में गोविंदपुरम निवासी अर्जुन ने मसूरी थाने में योगेश के खिलाफ केस दर्ज कराया है। शिकायत में बताया कि 18 जनवरी को योगेश ने शराब के लिए रुपये मांगे, मना करने पर आरोपी ने चाकू से हमला कर दिया।

छात्रों को ऑटो से उतारकर पीटा

■ NBT न्यूज, मोदीनगर : हापुड़ रोड का एक वीडियो सामने आया है, जिसमें स्कूल से घर लौट रहे छात्रों को ऑटो से उतारकर पीटा जा रहा है। पुलिस ने आरोपियों की तलाश शुरू कर दी है। फरीदनगर निवासी साद और ईनान मोदीनगर स्थित छाया पब्लिक स्कूल में कक्षा नौवीं के छात्र हैं। शनिवार को रेलवे फाटक के पास से ऑटो में बैठे थे। तीन-चार युवक उनके साथ मारपीट करने लगे।

पति को महिला संग देखा, विरोध पर पीटा

■ NBT रिपोर्ट, गाजियाबाद : नंदग्राम क्षेत्र की केडब्लू सृष्टि सोसायटी निवासी महिला ने पति को फ्लैट में दूसरी महिला के साथ देख लिया। आरोप है कि इसका विरोध किया तो पति और महिला ने उनके साथ मारपीट की। पति विजय कुमार और रेखा सिंह के खिलाफ नंदग्राम थाने में केस दर्ज कराया है।

एक साल के बेटे ने दी शहीद पिता को मुखाग्नि

■ NBT न्यूज, हापुड़ : डोडा जिले में शहीद हुए थाना हाफिजपुर के गांव भटौल निवासी रिकाल बालियान का पार्थिव शरीर शनिवार सुबह गांव पहुंचा। पूरे सैन्य सम्मान के साथ गमगीन माहौल में उनका अंतिम संस्कार किया गया। शहीद के पार्थिव शरीर को एक वर्षीय बेटे राघव ने मुखाग्नि दी। इस दौरान शहीद की मां, पत्नी और तीन साल की बेटी जसप्रीत रोने लगी। वहां मौजूद डीएम अभिषेक पांडेय समेत अन्य अधिकारियों की आंखें भी नम हो गईं। स्थानीय और सेना के अधिकारियों ने उन्हें श्रद्धांजलि दी। 22 जनवरी को रुटीन गश्त के दौरान मंडवाल-चंबा अंतरराज्यीय सड़क पर खम्नी टॉप के पास 9 हजार फुट की ऊंचाई पर चढ़ते समय सेना का वाहन असंतुलित होकर खाई में गिर गया। दुर्घटना में रिकाल बालियान शहीद हो गए थे।

कैंटर ने युवक को कुचला, काटना पड़ा पैर

■ NBT रिपोर्ट, मसूरी : मसूरी क्षेत्र स्थित फूड कंपनी की पार्किंग में चालक ने बिना हॉर्न बजाए कैंटर बैक करते हुए पीछे खड़े युवक को कुचल दिया। हादसे में वह गंभीर रूप से घायल हो गया। उपचार के दौरान चिकित्सकों को उसका दायां पैर काटना पड़ा। हादसा 16 जनवरी की शाम को हुआ। मामले में युवक के पिता सूबे सिंह ने थाने में ट्रक चालक के खिलाफ केस दर्ज कराया है। बुलंदशहर स्थाना निवासी सूबे सिंह ने बताया कि बेटा अजीत मसूरी में प्यारे फूड कंपनी में सिक्योरिटी विभाग में सुपरवाइजर है। 16 जनवरी की शाम ड्यूटी के दौरान उसके साथ हादसा हो गया। एसीपी मसूरी लिपि नगायच ने कहा कि जांच की जा रही है।

मुठभेड़ में चार बदमाश अरेस्ट, 2 को लगी गोली

■ NBT न्यूज, हापुड़ : थाना गढ़मुक्तेश्वर क्षेत्र में पुलिस ने मुठभेड़ के बाद गोवंशों की तस्करी के आरोप में चार बदमाशों को गिरफ्तार किया है। कार्रवाई के दौरान गोली लगने से दो बदमाश हो गए। थाना प्रभारी निरीक्षक देवेंद्र बिष्ट ने बताया कि शुक्रवार देर रात पलवाड़ा रोड से बागड़पुर की ओर गश्त के दौरान नेहरीपुर तिराहे के पास एक स्कॉर्पियो संदिग्ध परिस्थितियों में खड़ी मिली। चार व्यक्ति एक गोवंश की हत्या करने की तैयारी कर रहे थे। पुलिस को देखते ही बदमाशों ने फायरिंग कर दी। मुरादाबाद निवासी बबलू, रामपुर निवासी शहनाज, रामपुर निवासी जैमीक और मुरादाबाद निवासी सुरजीत को अरेस्ट किया।

यूपी दिवस पर दिखी 'उत्तम' प्रदेश की सांस्कृतिक विरासत

■ NBT रिपोर्ट, गाजियाबाद

उत्तर प्रदेश के स्थापना दिवस पर शुक्रवार को नेहरू नगर स्थित पं. दीनदयाल उपाध्याय ऑडिटोरियम में जिला प्रशासन की ओर से भव्य कार्यक्रम का आयोजन किया गया। इस दौरान सांस्कृतिक और रंगारंग कार्यक्रमों के माध्यम से उत्तर प्रदेश की राह पर बढ़ रहे यूपी की सांस्कृतिक विरासत देखने को मिली। कार्यक्रम का नेतृत्व डीएम रविंद्र कुमार मंदड़ ने किया।

मुख्य अतिथि प्रदेश सरकार के राज्य मंत्री स्वतंत्र प्रभार नरेन्द्र कश्यप रहे। उनके साथ मोदीनगर विधायक डॉ. मंजू शिवाच, सदर विधायक संजीव शर्मा, लोनी विधायक नंद किशोर गुर्जर और भाजपा जिलाध्यक्ष चैनपाल सिंह मंच पर मौजूद रहे। मंत्री ने कहा कि उत्तर प्रदेश तेजी से तरक्की के रास्ते पर आगे बढ़ रहा है। गाजियाबाद का विकास होगा तो प्रदेश अपने आप विकसित होगा।

सरकारी विभागों ने लगाए सूचना और जागरूकता के स्टॉल: कुल 25 स्टॉलों के माध्यम से लोगों को सरकार की जनकल्याणकारी योजनाओं, रोजगार, स्वास्थ्य, शिक्षा, महिला सशक्तिकरण और स्वरोजगार से जुड़ी जानकारियां दी गईं। स्कूली छात्राओं ने रंगारंग सांस्कृतिक प्रस्तुतियां दीं। जीजी आईसी विजय नगर, नगर पालिका बालिका इंटर कॉलेज समेत अन्य स्कूलों की छात्राओं ने लोक नृत्य और लोक गीतों के जरिए उत्तर प्रदेश की सांस्कृतिक विविधता को जीवंत रूप में पेश किया।

सिविल डिफेंस ने DM से मांगी बेसमेंट की जानकारी

ashu.mishra@timesofindia.com

■ टीएनए : सिविल डिफेंस की तरफ से आपातकालीन परिस्थितियों और युद्ध जैसे हालातों से निपटने के लिए गाजियाबाद में बने सभी बेसमेंट को बंकर के रूप में इस्तेमाल करने की प्लानिंग की जा रही है। इसके लिए सिविल डिफेंस की तरफ से जिला प्रशासन को पत्र लिखकर गाजियाबाद में मौजूद कुल बेसमेंट की जानकारी मांगी गई है। ताकि बेसमेंट को कुछ जरूरी सामान और संसाधनों के साथ हमेशा तैयार रखा जा सके। पिछले साल ऑपरेशन सिंदूर के बाद से ही हर शहर में सिविल डिफेंस की भूमिका अहम मानी गई है। युद्ध के समय ब्लैक आउट के दौरान लोगों को किस तरह खुद को बचाना है और कहीं पर अटैक के हालात बनते हैं तो किस तरह बेसमेंट में छिपना है और बेसमेंट में क्या जरूरी सामान होने चाहिए यह सभी तैयारियां आने वाले दिनों में सिविल डिफेंस करवाएगा। ऑपरेशन सिंदूर के बाद भी सभी शहरवासियों को इस तरह से तैयार रहने को कहा गया था, लेकिन यह तैयारियां हर स्तर से सुनिश्चित करने के लिए मांगी गई हैं।

इस तरह के बेसमेंट बंकर या शेल्टर होम की दृष्टि से अच्छे माने जाते हैं

यह सामान जरूरी

सिविल डिफेंस के अधिकारियों के मुताबिक, एक बंकर में फस्ट एड किट, फायर फाइटिंग सिस्टम, बंकर की क्षमता के मुताबिक, पीने के पानी की उपलब्धता, हिजाबाद सूखा खाद्य पदार्थ, जनरेटर, टॉर्च, बैट्री, फर्नालन हाईजीन में इस्तेमाल होने वाले सभी सामान की व्यवस्था होनी चाहिए।

> हमने जिला प्रशासन को पत्र लिखा है। हम चाहते है कि हमारे पास पूरी जानकारी हो कि कहां-कहां पर बेसमेंट मौजूद है, ताकि जरूरत पड़ने पर इनका इस्तेमाल किया जा सके।
> -गुलाम नबी, ADC, सिविल डिफेंस

NH-9 में 5 से अधिक अंडरपास

सिविल डिफेंस की तरफ से बंकर को लेकर गाजियाबाद डिवेलपमेंट अथॉरिटी, नगर आयुक्त, पीडब्ल्यूडी के एग्जीक्यूटिव इंजीनियर, और एनएचएआई के प्रोजेक्ट डायरेक्टर से भी बेसमेंट को लेकर डिटेल मांगी गई है। सिविल डिफेंस के अधिकारियों ने बताया कि गाजियाबाद का नैशनल हाइवे के अंदरपास बंकर या शेल्टर होम बनाने के लिए उपयुक्त हो सकता है, क्योंकि यह आसानी से नजर नहीं आता है और एनएच-9 में 5 से अधिक अंडरपास है।

बिजली कटौती ने बढ़ाई समस्या

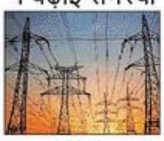

■ NBT रिपोर्ट, टीएनए : ट्रांस हिंडन में शनिवार को बिजली कटौती से लोगों की परेशानी बढ़ गई। इसका सबसे ज्यादा असर वसुंधरा, वैशाली, इंदिरापुरम और मोहन नगर इलाकों में देखने को मिला, जहां अलग-अलग समय पर लंबा शटडाउन रहा। वसुंधरा में शनिवार को सुबह करीब 11 बजे से लेकर शाम चार बजे तक बिजली आपूर्ति पूरी तरह ठप रही। वहीं वैशाली क्षेत्र में पूरे दिन रुक-रुक कर बिजली कटौती होती रही। यहां दो से तीन घंटे तक कई बार शटडाउन रहा। लोगों ने बिजली विभाग पर लापरवाही का आरोप लगाते हुए कहा कि न तो पहले से कोई सूचना दी जाती है और न ही कटौती की सही वजह बताते हैं। शिकायत करने पर भी विभाग की ओर से संतोषजनक जवाब नहीं मिलता। बिजली विभाग की ओर से बताया गया कि कुछ इलाकों में मेंटेनेंस और तकनीकी कारणों से शटडाउन करना पड़ा। हालांकि अधिकारियों का दावा है कि जल्द ही व्यवस्था को बेहतर किया जाएगा।

मकान बनाने का ठेका लेकर 20.64 लाख की धोखाधड़ी

■ NBT रिपोर्ट, गाजियाबाद : स्वर्णजयंती पुरम में मकान का ठेका लेकर 20.64 लाख रुपये की धोखाधड़ी का मामला सामने आया है। आरोप है कि कंपनी ने एग्रीमेंट और मानकों के अनुसार मकान नहीं बनाया। गौरव सिंह ने मधुबन बापूधाम थाने में वसीम फारूखी, जय किशन यादव, मयंक यादव, रणधीर कुमार गौतम, सुधांशु शर्मा, अंकित वर्मा, मनीष कुमार और अनहर मलिक के खिलाफ केस दर्ज कराया है। गौरव सिंह का आरोप है कि आरोपियों ने धीरे-धीरे 20,64,650 रुपये का भुगतान ले लिया है, लेकिन अब तक काम पूरा नहीं किया। सभी ने संपर्क खत्म कर दिया। एसीपी कविनगर सुर्यकांत मौर्य का कहना है कि मामले में रिपोर्ट दर्ज कर ली गई है।

100 से अधिक ब्लाइंड-डेफ निशानेबाजों ने लक्ष्य पर साधा सटीक निशाना

■ NBT रिपोर्ट, रामप्रस्थ

रामप्रस्थ के टीप मेमोरियल पब्लिक स्कूल में चौधरी टीप चंद मेमोरियल ऑल इंडिया शूटिंग चैंपियनशिप का उद्घाटन हुआ। इस चैंपियनशिप का खास आकर्षण इस बार ब्लाइंड (दृष्टिबाधित) और डेफ (श्रवण बाधित) निशानेबाजों की शानदार भागीदारी रही। इस प्रतियोगिता में दिल्ली, बेंगलुरु से लेकर कर्नाटक, पंजाब के हर उम्र के निशानेबाज पहुंच रहे हैं। 30 वर्षों की उपलब्धियों पर आधारित पुस्तिका टीप मेमोरियल इंटरनैशनल स्कूलों का विमोचन किया गया। इस मौके पर स्कूल मैनेजमेंट टीम ने बताया कि गाजियाबाद में ऐसी इंटरनैशनल लेवल की शूटिंग रेंज है, जो न केवल राष्ट्रीय बल्कि अंतरराष्ट्रीय स्तर के शूटर तैयार कर रही है।

ऑल इंडिया शूटिंग स्पर्धा 27 फरवरी तक चलेगी

डेफ कैटिगरी में निखिल कपूर ने शानदार प्रदर्शन करते हुए 600 में से 553 अंक हासिल किए, जो उनके आत्मविश्वास और कड़ी मेहनत का प्रमाण है। आयोजन में कुल 100 से अधिक निशानेबाजों ने अपने-अपने वर्गों में हिस्सा लिया। 65 वर्षीय अजय अग्रवाल जैसे वरिष्ठ खिलाड़ी की मौजूदगी ने यह साबित कर दिया कि खेल की कोई उम्र नहीं होती और शूटिंग ऐसा खेल है, जिसमें हर उम्र और हर वर्ग के लोग अपनी क्षमता दिखा सकते हैं।

पाइप मार्किट में 9 करोड़ से बनेगी सड़क

■ NBT रिपोर्ट, टीएनए : जीडीए की तरफ से श्याम पार्क में वॉर्ड 60 के तहत आने वाले पाइप मार्किट में खुदी हुई सड़कों का निर्माण और मरम्मत करवाया जाएगा। इसके लिए जीडीए की तरफ से टेंडर भी फ्लोट कर दिया गया है। जीडीए अधिकारियों का कहना है कि करीब 9.21 करोड़ रुपये से इसका निर्माण होगा। पिछले साल जल निगम की तरफ से पाइप मार्किट में सीवर लाइन डालने का काम पूरा किया गया है लेकिन वहां पर खुदाई करने के बाद सड़क का निर्माण नहीं हुआ था। जीडीए अधिकारियों ने बताया कि बजट की कमी के कारण अवस्थापना निधि से वहां की सड़कों को बनाया जाना है। इसका बजट भी पास हुआ है। यह सड़क करीब ढाई किलोमीटर है। जीडीए के चीफ इंजीनियर आलोक रंजन ने बताया कि फरवरी के आखिरी हफ्ते में फाइनेंशियल बिड ओपन होगी।

यूपीसीडा ने खोदी सड़क, बन गया तालाब

■ NBT रिपोर्ट, टीएनए : यूपीसीडा की तरफ से कड़कड़ मौंडल में रामलीला पार्क के पास की मुख्य सड़क का निर्माण करने के लिए खुदाई की गई थी। लेकिन बारिश के बाद वहां का हाल बेहाल हो चुका है। पूरी सड़क किसी तालाब बन गई है। इसमें दो पहिया और चार पहिया वाहन फंस रहे हैं। इसके कारण वहां से निकालना मुश्किल हो गया है। स्थानीय निवासी नीरज रावल ने बताया कि छह महीनों पहले यह सड़क यूपीसीडा ने बनाने के लिए खोदी थी लेकिन आज तक सड़क का निर्माण नहीं किया गया है। अब यहां से गुजरने के दौरान लोग गिरकर चोटिल हो रहे हैं या फंस रहे हैं। इस संबंध में कई बार यूपीसीडा को शिकायत की जा चुकी है लेकिन वह शिकायत पर कार्रवाई नहीं कर रहे हैं। वहीं यूपीसीडा के डीजीएम अरुण यादव ने बताया कि कॉन्ट्रैक्टर के साथ कुछ विवाद के कारण सड़क का निर्माण रुका है।

बारिश में अक्सर पानी भरने से कई वाहन फंस जाते हैं

खोड़ा के रैन बसेरे में टपक रहा पानी

■ NBT रिपोर्ट, खोड़ा : खोड़ा नगर पालिका परिषद् में जरूरतमंद लोगों के लिए सर्दी से बचाव के लिए दिसंबर में अस्थाई रैन बसेरा शुरू किया गया था, लेकिन अब वह रैन बसेरा बदहाली का शिकार हो गया है। कुछ ही दिनों में इस रैन बसेरे की हालत इतनी खराब हो चुकी है कि वहां रुकना लोगों के लिए खतरा बनता जा रहा है। लोगों का कहना है कि यह रैन बसेरा बदबू मार रहा है और ऊपर लगे टेंट से लगातार पानी टपक रहा है। बारिश के बाद टेंट पर पानी जमा हो गया, जिससे अंदर रखे गद्दे और कंबल पूरी तरह भीग चुके हैं। बदबू के कारण रैन बसेरा में सांस लेना मुश्किल हो रहा है। जरूरतमंद लोगों के लिए खोड़ा में अब जगह देखना मुश्किल हो गया है। इस पर ईओ डॉ. सैलेंद्र कुमार सिंह से बात करने का प्रयास किया गया लेकिन उनकी ओर से जवाब नहीं मिला।

TIMES interact
Connecting People, Connecting Needs.
To book your ad
Logon to: ads.timesofindia.com
or Call: 18001205474 (Toll Free)
Scan QR Code

jobs

SNEH INTERNATIONAL SCHOOL

(An-Conditioned)
English Medium Co-Educational Senior Secondary School
Affiliated with CBSE
(ISO 9001:2015 certified)
New Rajdhani Enclave, Vikas Marg, New Delhi – 110092
Tel : 011-22016772, 42440772 Mob.: 9971012444
Celebrating 20 years of Excellence
www.snehinternationalschool.com
recruitments@snehinternationalschool.com

PGT - Psychology, Geography, History & Political Science
TGT - English, Mathematics, Geography, History
PRT - English, Mathematics, EVS
Pre- Primary Coordinator
NTT/Pre- Primary Teachers
French Language Teacher
Activity Teachers - English Theatre, Dance (Kathak & Bharatnatyam), Clay Modelling, Music (Vocal & Instrumental), Coach :- Gymnastic, Taekwondo & Yoga
Receptionist, Computer / Atal Lab Attendant, Counsellor, Special Educator, Office Assistant

Please apply & submit in confidence on the prescribed job Application Form available at the School Reception or can be downloaded from School website.

Last Date for submission of application is 31st January 2026

GD GOENKA SCHOOL

Sector 22, Rohini
New Delhi
Thrive. For Life.
T : 7065582410 / 11 / 12
E: gdgoenkarohinisector22@gmail.com | w: www.gdgoenka-rohini.com

Applications are invited for the following posts

- PGT : English, Economics, History, Mathematics, Fashion Studies
- TGT : English, Science, Mathematics, Social Science
- PRT : English, General (All Subjects)
- Nursery Teacher
- Western Music Teacher : Guitarist cum Vocalist (preferred)

Applications can be sent to school / emailed at gdgoenkarohinisector22@gmail.com. Last date for the receipt of the applications is Monday, 02 February 2026.

For all positions, applicants must possess minimum qualifications as prescribed by CBSE and good communication skills.

VENKATESHWAR INTERNATIONAL SCHOOL

...where dreams come true
Sector – 18, Dwarka, New Delhi – 110075
Email: info@svis.org.in | www.svis.org.in
Tel 011 - 42815336 /37/ 38

CAREER OPPORTUNITIES (2026-27)

SVIS, a premier institution committed to academic excellence and holistic development, invites applications from dynamic, dedicated and qualified professionals for the following academic and non-academic positions:

- PGT: Legal Studies with Pol. Science / Psychology / Fashion Studies / Mathematics
- TGT: All Subjects
- PRT: All Subjects
- NTT
- Librarian
- Art Teacher
- Front Office Executive
- Assistant Accountant

Qualifications as prescribed and laid down by the CBSE & DoE. Shortlisting of candidates will be based on high academic credentials and referral check of experience.

APPLICATION SUBMISSION PROCEDURE

- Application must be submitted within one week.
- Candidates may apply by e-mailing their application to careers@svis.org.in or by submitting the prescribed Recruitment Form available on the school website (www.svis.org.in).
- The Recruitment Form should be filled with the candidate's name as per the Official Records.
- The Form should have the following documents attached:
  1. A recent passport-sized photograph.
  2. Self-attested copies of all relevant certificates and testimonials.

VISHAL BHARTI PUBLIC SCHOOL

A–1 BLOCK, PASCHIM VIHAR | Tel. No. – 45904430
www.vishalbhartipublicschool.in

Qualified Candidates with experience required for the following posts
WALK IN INTERVIEW

- P.R.T (English) - H.O.D.
- Mother Teacher (Pre School - II)
- P.G.T - Psychology
- T.G.T - English, Mathematics
- P.R.T - Social Science, Mathematics, Hindi
- Front Desk Executive cum Admission Counsellor

NOTE

- Walk in Interviews have been scheduled for 30.01.2026 (Friday). Timings will be 9:00 am – 3:00 pm.
- For teaching post only female candidates need to apply.
- For all posts Experience of 3-5 years in a reputed school is desirable.
- Eligibility – Graduation / Post Graduation with B.Ed., is mandatory for all teaching posts.
- Proficiency in English & Computers is must for all teaching posts. Salary no constraint for deserving candidates.

A CBSE affiliated reputed K-12 School located in Rohini, Delhi is seeking a dedicated and visionary Principal to lead the institution towards greater heights of excellence.

Qualifications & Requirements:

Educational Qualification:
- Master's Degree in any discipline.
- B.Ed. or equivalent professional teaching qualification.

Experience:
- Minimum 10 years of teaching experience.
- At least 5 years of administrative experience in a leadership role (e.g., Vice-Principal/Principal) in a CBSE-affiliated school.

Skills:
- Strong leadership, organizational, and communication abilities.
- Expertise in managing academic and co-curricular activities.
- In-depth knowledge of CBSE guidelines and compliance standards.
- Passion for fostering a student-centric, innovative learning environment.

Remuneration:
- Competitive and aligned with qualifications and experience.

How to Apply:
Interested candidates are invited to email their detailed CV and a cover letter to: school.careerdesk@outlook.com

GD GOENKA SCHOOL

Paschim Vihar Delhi
Thrive. For Life.
A-2, PASCHIM VIHAR, NEW DELHI-110063
Ph. :+91-35011027, 35011028
Email : careers@gdgoenkapaschimvihar.com | Website www.gdgoenkapaschimvihar.com

REQUIRES
Academic Staff
- HEADMISTRESS
- COORDINATOR: SENIOR WING AND MIDDLE WING
- PGT : Mathematics, Chemistry, Physics, History, English, Economics, Business Studies, Accountancy, Computer Science.
- TGT : Mathematics, Social Science, Science, Hindi, Computer Science, English.
- PRT : All Subjects • Nursery Teachers • Spanish Language Teacher
- Montessori Trained Teacher for Kindergarten classes

Administration
- Accountant • Front Desk/Receptionist • Admission Counselor
- Content Writer and to handle Social Media • Estate Officer

Co-Curricular Staff
- Activity-Coordinator • Special Educator • Instrumentalist
- Wellness Teacher • Art & Sculpture • Western Dance
- Western Vocalist • Band Master • Theater Teacher
- Marching Band Coach • Shooting-Coach • Steam Lab Instructor
- School Nurse • Doctor (Part Time)

Apply with Photograph on the Prescribed Application Form available at the school reception or e-mail at careers@gdgoenkapaschimvihar.com before January 27, 2026.
Candidates must be fluent in English with excellent communication & computer skills.

REQD, well educated, proactive, and Capable Caretaker F/M for Elderly Person in South Extn. Send bioldata- rkg1955@yahoo.com

उत्पादन

आवश्यकता है इलेक्ट्रॉनिक कंपनी के लिए, जो इलेक्ट्रॉनिक का काम जानते अथवा नहीं जानते लड़कों की Cont- 9818298666, Naraina CB Block, Ring Road, Delhi

रेस्तरां

चाहिए अनुभवी चाइनीज कुक, तंदूरिया कुक वेतन 25,000/- डिलीवरी स्टाफ 15,000/ रहन,खाना फ्री संपर्क करें SVH Food,कालाड़ 9 वैशाली,गाजियाबाद #8285040700

इंजीनियर्स

SITE Engineer for Civil & Interior work, Degree/Diploma in Civil 6-8 years of exp. Location Delhi/Gurgaon (Personal Vehicle Must). Contact: 8527740998

SERVICE Technician for Canon Laser Printer Repairs, Office Job in south delhi, Min 3 yrs work Exp, Salary 20K-22K, W'sapp Resume @9811931133

खानपान

होम कुक/शेफ के लिए नौकरी
Vacancy For Home Cook / Chef

- इंडियन वेज खाना बनाना आना चाहिये
- घर में काम करने का अनुभव होना चाहिये
- रहना, खाना और कलक्ष-पत्र कंपनी देगी

अच्छा वेतन नहीं (मा 20 से 35 वर्ष)
वेतन हुनर और अनुभव के हिसाब से
यह नौकरी हायरेबल है, कोई भी एजेंसी या कमीशन नहीं है
जगह: दुबई
+91-9560854998

आंतरिक सज्जाकार

REQD. Interior Designer 5-6 yrs Exp, with Great Knowledge of Sourcing all Materials & Autocad Knowledge, Whatsapp Details.9911693533

HEALTH & WELLNESS

सैक्स ट्रीटमेंट के लिए व प्रोस्टेट का बिना ऑपरेशन आयुर्वेदिक इलाज
अशोक क्लीनिक
विकट पोलसुख पेट्रो स्टेशन दिल्ली।
9811092140 कॉल करें

ST. THOMAS SR. SEC. SCHOOL

SECTOR-8, FARIDABAD
फोन नंबर 13000 के सहारे जनकपुरी व विकास पुरी साइट के लिए, # 8920650555.

PH : 0129-2247620/2212573
WE ARE HIRING!
Applications are invited from qualified and experienced staff for the following posts:

- Kindergarten — Graduation with NTT/ECCE
- PRT English & Social Studies — Graduation with B.Ed. & CTET
- TGT English, Science & Physical Education — Post Graduation with B.Ed. & CTET
- PGT Fine Arts, Business Studies, Accountancy & Political Science — Post Graduation with B.Ed.
- Nurse cum Science Lab Assistant - Physics & Chemistry — B.Sc. Nursing / GNM (General Nursing & Midwifery/Registered ANM/Graduation in Life Sciences/Microbiology/Diploma in Medical Laboratory Technology

Requirements
- Experience of minimum 3-5 years in a reputed school is desirable.
- Proficiency in English and Computers is must for all teaching posts. Salary is not a constraint for deserving candidates.

Apply Now — Send your CV with Covering Letter to fbdsts@gmail.com by 30-01-2026

सामान्य

आवश्यकता है अनुभवी प्लंबर और वेल्डर की वेतन 21,000 से 25,000 हीरो होंडा चौक - गुरुग्राम संपर्क करें: 9810791626

आवश्यकता है टूलरूमर्स चाहिए व कोल पिटर और हेल्पर की मिलें:- Philco Engineering, J-3/12, Gr. Flr राजौरी गार्डन नई दिल्ली-27 # 9810150857, 9650296523

आवश्यकता है हेल्पर्स व पैकेजिंग के लिए लड़कों व लड़कियों की। संपर्क करें जोन- 9999004239 , 8800331098 मिलें F-39A , गली No-9 , जनतापुरी दिल्ली-51

REQD. Real Estate Sales and Marketing Executives, Tele-caller, Computer Operator. Location: Kundli, Sonipat. # 9990097525

घर से काम (वर्क फ्रॉम होम)

FEMALE candidates(Age 18-21)those who are interested to work from home for a MNC and earn 25-30k per month may call 9008118054

सेवाएं

होटल उद्योग

EXP Hotel F&B &Banquet Mngr.Chef,Cook,Reptnsts, Acntnt, Waiters,Elec.Civil Cont Baghpat. 56jaspal@gmail.com #9810454586, 9810040131, 54 West Ave Saintk Farm, ND-62

नौकरानी सेवा

चाहिए सिम्पोरिटी गार्ड अनुभव 10 वर्ष, उम्र 50 वर्ष के नीचे व अनुभवी कुक (सोयिया), सैनिक फार्म (सउथ दिल्ली के लिए, फोन / व्हाट्स अप्प 9810096372

मानव संसाधन विकास और प्रशासनिक

REQD Smart Graduate with Computer Knowledge as Assistant to Sr. Level Officer of National Level Society. Nr JNU apply scsmmc@gmail.com

The Delhi Society for the Welfare of Special Children

Okhla Centre, Okhla Marg (opp. Holy Family Hospital), New Delhi-110025, A leading NGO dedicated to the welfare of children with intellectual Disabilities & associated conditions and having an integrated setup invites applications for the post of

ADMINISTRATIVE OFFICER

Retired officers from Govt. /Defence Services or senior managers from PSUs /Corporates / NGOs, having administrative experience & good communication & coordination skills will be preferred.
Role includes overall administration, HR, statutory compliances, estate & building maintenance, liaison with Govt. departments & Institutional Tenants, conduct of meetings, preparation of reports & minutes, maintenance of office records, files & documentation, supervision of school transport and assisting the Management in organizational planning and execution. Attractive Remuneration commensurate with experience. Apply within 15 days at okhlacentre@gmail.com

आयात/निर्यात

REQ Prod. & Garments Mngr, Acntnt for accessories & Fashion Crdntr, Photoshoper, cutting Master Adv., Electrician, Driver, 9810454586, 9810040131, E: 5djaspal@gmail.com

REQUIREMENT

For a Garment Export House based in Moradabad, UP
Requirement:
- Experienced quality controller with in-depth knowledge of garments.
- Sample Co-ordinators (Female)

Applicant's resident of Moradabad or nearby places will be preferred.
Contact Email: office@mintimpex.com

विपणन, विज्ञापन और बिक्री

DIGITAL MARKETING

REQD Digital Mktg Executive (M/F, Exp0- Expertise in Bulk WhatsApp/SMS campaigns using Advanced Excel & its applications. Knowledge of All social media platforms, branding & lead generation. Loc: Sec-8, Rohini. # 9810118237

बिक्री

सेल्सगर्ल/महिला चाहिए पार्ट/ फुल टाइम, जो इलाका गोद के आस पास मूर्ती पार्लरों से आइबोंबिक इवेंस मूर्ती / हैल्थ प्रोडक्ट के आंदर लग सके, कमीशन + वेतन 9810478064

LADIES Special Republic Day Offer Join Lic as Bima Sakhi Agent+Part Time 3hour Per Day Stipend 7000+salary 8000+ Commission 35%. # 9810313275

REQD Sales/Marketing Executive for power & Hand tools @ Ace tools pvt Ltd 58/15 baggs Link road rithala Delhi, Mobile: 9730077752 / 9810795253

LEADING HOMOEOPATHIC COMPANY
Requires
DGM SALES
Graduate/MBA with relevant exp.
Job Profile: Manage Sales through growth of Dealer Network. Supervise and coordinate sales team targets and working. Market Analysis and Sales Promotion activities.
Experience: 10-12 years in Pharma company (preferably homoeopathic)
Salary as per experience
MARKETING COORDINATOR
Homoeopathic or Pharma co. related. Job Profile: Review & Analysis of Sales & exp. statement. Communicating sales & order in flow & collection inflow on daily basis. Maintain market related report daily by end of the day. Maintain tour program. Maintain field working & doctor's visit of the field staff.
Please send resume to Email: indogurgram@lghrindia.com
I.G. HOMOEO REMEDIES (P) LTD
316, Patparganj Ind. Area, Delhi- 92 Ph.: 011-43019100

चिकित्सा

चिकित्सा

REQUIRED experienced qualified doctors for upcoming multi speciality clinic at prime location in Noida Extension on revenue sharing basis . Reqd. Consultant 1. ENT, 2. General Physician, 3. Ortho- pedist . Interested Doctors may respond with resume and proposed time slots or daily basis/Half day basis. Please mail at linearns4@gmail.com or WhatsApp 9717836022

कार्यालय सहायक

REQUIREMENT Female for office assistant age 18 to 25 Location West enclave Pitampura salary 18000 to 25000 resume whatsapp 9811450108

SALES Executive, Proof Reader for Publishing House, (Salary:- Incentive) appointments.spi@gmail.com 9251478033 (11Am- 5PM)

प्रबंधक

A leading Hospitality chain having Guest houses in Gurgaon
Requires
Resident Manager
Salary between Rs 30,000 to Rs 35,000 (including accommodation & meals)
Asstt. Resident Mgr
Salary Rs 25,000, should be residing in Gurgaon
Both should have adequate experience in Hospitality
Email: hr@enkayresidency.com

अन्य रिक्तियां

चालक

चाहिए अनुभवी कार ड्राईवर, वेतन 22000/- PM, सम्पर्क करें: कमीना कोर्ट, सेंट कैलाश पार्ट-2 न. दि - ह्र. फोन: 9810154280

Shudh Garhwal Paneer Ltd.
27, Rani Jhansi Road, New Delhi-110055
तजुर्बेकार नजदीक निवासी
संपर्क करें
ड्राइवर और मैकेनिक
टाटा 407,मर्सीडीज
बेहतर वेतन,
रहना खाना मुफ्त।
संपर्क करें
राकेश 8860601564
मानिक 7838595981

एकाधिक रिक्तियां

WANTED Sales Executive, 2/3 years exp. Mechanical Diploma/ITI holder. Apply with bio-data at Em: info@pesgroup.co.in / 011-40564203

आवश्यकता है स्कूल कार / बस ड्राईवर(LMV & HMV, केजड़ार्ट, हैल्पी गार्डन (पुरुष, कद 5'8") लेडी गार्डस। अच्छा वेतन, तुरन्त मिलें: (9 से 1 बजे तक) कैटावरी पब्लिक स्कूल, बी-ब्लॉक, यमुना विहार, शाहदरा, दिल्ली-53

आवश्यकता है चपरासी/पैकर/हिलीवरी बॉय की ज्वॉ पास लड़के की # नीड प्रकाशन प्राइवेट लिमिटेड: 219, जयकरपुर, ग्रेटर कैलाश-1,ND-48 # 8810081156

आवश्यकता है महिला/ पुरुष पार्ट टाइम/फुल टाइम सलेशर्स /परिलू हेल्पर की (रोहिणी) Sec-14 के लिए, संपर्क करें: 8595033208

Lab Instruments Co. Reqd. (1) Accountant-Exp. 4-5yrs and (2) Quality Incharge. Walk-In 2/3, DSIIDC, N.S.P. Pitampura, Delhi # 9871330560 , Email: nasdel@gmail.com

पार्ट टाइम जॉब

पार्ट टाइम फुल टाइम काम के लिए कुछ लोगों की जरूरत है दिल्ली वाले संपर्क करें: Student, Housewife, Girls, Retd Person Businessman. # 8014612220.

REQD. Team Leader Part/Full Time for Housewife, Retired, Vrs, Teachers, Age 35-70 yrs. Earn 30k to 70k + foreign trips # 9998328248.

REQ part/full time Candidate for MNC Noida. Age 30 - 65 yrs. Edu: grad. Prfrrd Retired,VRS, HW,Self employed. Income 50kpm # 8212002006/9971096664

सुरक्षा

RUN Security Req. S.Guard S.Supervise for Chanakyapuri Embassy Field Supervisor for Delhi Rohini Moradabad Lucknow Gurugram Rajasthan SCO 79, F/F Hudda Market Gurugram # 9310596811 Email: runsec.services@gmail.com

H.C. Security दिल्ली, कोरोल बाग C.P., गोल मार्केट, लक्ष्मी नगर, कड़कड़ डूमा, डाउनर, इन्दिरा पुरम, वसुन्धरा, वैशाली, गाजियाबाद के लिए 50 गार्ड 10 हजार कैश चाहिए-11-27, ऑफिस - 103, ग्रेवर साई बाबा मंदिर, लक्ष्मी नगर 011-43672572,8188885908,8188880685

25 सिम्पोरिटी गार्ड/भूतपूर्व सैनिक / EX-Servicemen चाहिए, मिलें न्यू होली पब्लिक स्कूल, ए / 3 शीश राय पार्क, उत्तम नगर, New Delhi 59# 45517942, 9311505043

घरेलू काम

चाहिए सिम्पोरिटी गार्ड अनुभव 13000 व हाउसकीपिंग 4 छुट्टी के साथ वेतन 13000 के सहारे जनकपुरी व विकास पुरी साइट के लिए, # 8920650555.

सामान्य

आवश्यकता है अनुभवी प्लंबर और वेल्डर की वेतन 21,000 से 25,000 हीरो होंडा चौक - गुरुग्राम संपर्क करें: 9810791626

आवश्यकता है टूलरूमर्स चाहिए व कोल पिटर और हेल्पर की मिलें:- Philco Engineering, J-3/12, Gr. Flr राजौरी गार्डन नई दिल्ली-27 # 9810150857, 9650296523

आवश्यकता है हेल्पर्स व पैकेजिंग के लिए लड़कों व लड़कियों की। संपर्क करें जोन- 9999004239 , 8800331098 मिलें F-39A , गली No-9 , जनतापुरी दिल्ली-51

REQD. Real Estate Sales and Marketing Executives, Tele-caller, Computer Operator. Location: Kundli, Sonipat. # 9990097525

एकाधिक रिक्तियां

WANTED Sales Executive, 2/3 years exp. Mechanical Diploma/ITI holder. Apply with bio-data at Em: info@pesgroup.co.in / 011-40564203

आवश्यकता है स्कूल कार / बस ड्राईवर(LMV & HMV, केजड़ार्ट, हैल्पी गार्डन (पुरुष, कद 5'8") लेडी गार्डस। अच्छा वेतन, तुरन्त मिलें: (9 से 1 बजे तक) कैटावरी पब्लिक स्कूल, बी-ब्लॉक, यमुना विहार, शाहदरा, दिल्ली-53

आवश्यकता है चपरासी/पैकर/हिलीवरी बॉय की ज्वॉ पास लड़के की # नीड प्रकाशन प्राइवेट लिमिटेड: 219, जयकरपुर, ग्रेटर कैलाश-1,ND-48 # 8810081156

आवश्यकता है महिला/ पुरुष पार्ट टाइम/फुल टाइम सलेशर्स /परिलू हेल्पर की (रोहिणी) Sec-14 के लिए, संपर्क करें: 8595033208

Lab Instruments Co. Reqd. (1) Accountant-Exp. 4-5yrs and (2) Quality Incharge. Walk-In 2/3, DSIIDC, N.S.P. Pitampura, Delhi # 9871330560 , Email: nasdel@gmail.com

पार्ट टाइम जॉब

पार्ट टाइम फुल टाइम काम के लिए कुछ लोगों की जरूरत है दिल्ली वाले संपर्क करें: Student, Housewife, Girls, Retd Person Businessman. # 8014612220.

REQD. Team Leader Part/Full Time for Housewife, Retired, Vrs, Teachers, Age 35-70 yrs. Earn 30k to 70k + foreign trips # 9998328248.

REQ part/full time Candidate for MNC Noida. Age 30 - 65 yrs. Edu: grad. Prfrrd Retired,VRS, HW,Self employed. Income 50kpm # 8212002006/9971096664

सुरक्षा

RUN Security Req. S.Guard S.Supervise for Chanakyapuri Embassy Field Supervisor for Delhi Rohini Moradabad Lucknow Gurugram Rajasthan SCO 79, F/F Hudda Market Gurugram # 9310596811 Email: runsec.services@gmail.com

H.C. Security दिल्ली, कोरोल बाग C.P., गोल मार्केट, लक्ष्मी नगर, कड़कड़ डूमा, डाउनर, इन्दिरा पुरम, वसुन्धरा, वैशाली, गाजियाबाद के लिए 50 गार्ड 10 हजार कैश चाहिए-11-27, ऑफिस - 103, ग्रेवर साई बाबा मंदिर, लक्ष्मी नगर 011-43672572,8188885908,8188880685

25 सिम्पोरिटी गार्ड/भूतपूर्व सैनिक / EX-Servicemen चाहिए, मिलें न्यू होली पब्लिक स्कूल, ए / 3 शीश राय पार्क, उत्तम नगर, New Delhi 59# 45517942, 9311505043

रेस्तरां

चाहिए अनुभवी चाइनीज कुक, तंदूरिया कुक वेतन 25,000/- डिलीवरी स्टाफ 15,000/ रहन,खाना फ्री संपर्क करें SVH Food,कालाड़ 9 वैशाली,गाजियाबाद #8285040700

खानपान

होम कुक/शेफ के लिए नौकरी
Vacancy For Home Cook / Chef

- इंडियन वेज खाना बनाना आना चाहिये
- घर में काम करने का अनुभव होना चाहिये
- रहना, खाना और कलक्ष-पत्र कंपनी देगी

अच्छा वेतन नहीं (मा 20 से 35 वर्ष)
वेतन हुनर और अनुभव के हिसाब से
यह नौकरी हायरेबल है, कोई भी एजेंसी या कमीशन नहीं है
जगह: दुबई
+91-9560854998

तकनीकी

यांत्रिकी

आवश्यकता है प्रेसमैन (ड्राई मेकर, टूल कम मैनेजर) की, 10 से 25 Ton पॉवर प्रेस और टूल्स के स्पलाइ के लिए, बाईपुरा मेटल कोई, पैन कॉमन, कम्पनियां चाहिये के उत्पादन में 10 से 15 वर्षों का अनुभव जरूरी है, सैलरी बाधा नहीं है। लोकेशन हाजीपुर वैशाली बिहार सम्पर्क: 9661326440, 9304603662

More Interact ads on subsequent pages

TIMES interact

GALLERIA

Lowest Gold Rate in all over Delhi
₹140000* Per 10g*
Today's B.I.S. Hallmark 91.6/22CT Gold Rate
8% Making on all items
Gold Testing Machine Available
KAPIL JEWELLERS SINCE 2010.
F-24/35-36, Sec-7 Rohini
9999889969, 9891417720

TO BOOK YOUR RECRUITMENT ADS PLEASE CALL
AMIT : 9811790649
TO BOOK ONLINE LOG ON TO timesofindia.com
EXCLUSIVE OFFERS AND ASSISTANCE
SCAN QR CODE

श्रद्धा AN ISO 22000 & HACCP COMPANY सबुरी
॥ sairam sweets ॥™
THE KAJU BARFI SPECIALIST™
WIDE RANGE OF
WEDDING BHAJI
₹280, 470, 500, 550, 620, 780, 1200
ऑफर सीमित समय के लिये
शादी 4 लाईन बॉक्स ₹520*/- से शुरु
ड्राईफ्रूट शाही डोडा ₹650*/- NET WEIGHT 900 GM ₹390*/- NET WEIGHT 900 GM
काजू कतली ₹650*/- NET WEIGHT 900 GM
शुद्ध देशी घी मोतीचूरी लड्डू सवामनी ₹17000/-
*T & C Apply *Items are only for 900gms, not for smaller packs
- ROHINI # 7291882000
- MEERA BAGH # 9911332000
- VIKASPURI # 8744942000
- VISHNU GARDEN # 8744952000
- JAIL ROAD # 8744922000
- MALVIYA NAGAR # 9911502000
- SOUTH EXT PART 1 # 7838902000
- SEC-12, DWARKA # 9911952000

भर्ती

भर्ती-रिक्त पदों की स्थिति

अकादमिक

सामान्य

SUMERMAL JAIN PUBLIC SCHOOL

B-2, JANAKPURI, NEW DELHI-110058
www.sumermaljainpublicschool.edu.in
(An English Medium Senior Secondary School) (Affiliated to CBSE)
RECRUITMENT
1). HOD (English), 2). PGT (Psychology), 3). Assistant Dance Teacher, 4). PRT Music 5). PET Female & Male (Football), 6). Career Counselor, 7). Librarian
For the post of as HOD minimum 5 years of experience in a reputed school with demonstrated administrative acumen is a pre-requisite.
Candidate with an understanding of pedagogy, methodology and current practice in teaching Board classes with strong communication & interpersonal skills may apply.
Qualifications as per CBSE Norms. Salary as per the merit
Apply within 15 days to the Chairman on smjpschoolnd@gmail.com

DIAMOND Public School,

main Wazirabad Road, Opp. B-Block Yamuna Vihar, Delhi-94 reqd. Exp. (Female) Math/ Science Teacher & Office Asstt. Prefer Nearby. # 7303367099.

BHARATITA VIDYA BHAVAN'S MEHTA VIDYALAYA

K.G. MARG, NEW DELHI-01
(Ph:- 011- 23389943, 23384881)
www.bvbmehtavidyalaya.org
WANTED
Qualified and Experienced teachers/staff for our ENGLISH MEDIUM school following CBSE Syllabus
PGT : COMMERCE
TGT : HINDI, MATHS
PRT : MATHS, HINDI
PRT / MOTHER TEACHER
TGT : CHEMISTRY (LEAVE VACANCY)
LAB ATTENDANT (L.I.)
For Teachers :- Candidates with prescribed qualification as mentioned in school above website with good academic record, fluency in English, awareness of Indian Culture and Computer knowledge may send hand written application and filled in application performa downloaded from above schoolwebsite latest by 05 Feb. 2026. Only short listed candidates will be called for interview.

J M INTERNATIONAL SCHOOL

Plot 23A, Techome-4, Gr. Noida West
Tel.: # 91-999 967 1884 - 85
careers.gnoj@jmdemocraticschool.com
REQUIRES
- PGT: English, Physics, Chemistry, Biology, Math, Computer, P.Ed.
- TGT: English, Math, S.Sc., Science, Hindi/ Sanskrit, French, Computer
- PRT: English, Math, S.Sc., Science, Hindi/ Sanskrit
- PRT: Mother Teacher (Nursery to II)
- Nursery Teachers
- Art & Craft Teacher
- Dance Teacher (Indian & Western)
- Science Lab Assistant
- Nurse (Female)
- Transport Incharge cum Estate Officer

Qualifications as per CBSE norms. Candidates must possess excellent communication & IT skills with an experience of minimum 2-3 years in public schools of repute. Apply within a week on prescribed form available in the school office/ website.

THE VIVEKANANDA SCHOOL

Affiliated to CBSE SINCE 1998
WE'RE HIRING
The Vivekananda School Sector-70, Gurugram
- Pre-Primary Teachers (Play Group, Nursery, Jr. KG & Sr. KG)
- Daycare Mentor
- Assistant Teachers
- ERP operator and Fee Management (Female)
- Maintenance Incharge (M)

Candidates Residing in Gurugram should only apply
Walk-ins between 31.01.2026 & 01.02.2026
Timings: 10:00 am - 1:00 pm
Kindly Email your CV at tvs70tis@gmail.com
Contact: 8800902883
https://forms.gle/ymLJ7Ugqd7PnBqq7

The Grammar School

(A World Class Pre-School)
Plot no.13, Block, Ashok Vihar, Delhi-110052
Phone: 011-47536681/2
REQUIRES
Day Care Coordinator
Experience in day care operations, childsupervision, parent coordination, and team management.
Front Office Executive
Good communication skills, basic computer knowledge, parent handling, and administrative support experience.
Teachers (Pre-School)
Qualified teachers with relevant training (NTT / B.Ed preferred), passion for early childhood education, and good communication skills.
Minimum 3 years of experience required.
E-mail resumes on: info@thegrammarschool.co.in
Contact: 7827675376

Sun Valley International School

A-1, Sector 1, Vaishali, Ghaziabad
LET YOUR PASSION BE YOUR PROFESSION
WE ARE HIRING!!
Open Positions
Vice Principals for Junior wing & Senior wing, Primary Coordinators, Pre-Primary Coordinators, Music (Vocal and Instrumental), Dance (Classical, Contemporary and Hip Hop), Art and Craft, Librarians, Social Media Handlers, IT Head, Sys. Admins, Graphic Designer, ERP/Data Entry Operators, Accountant, Supervisor.
PGT: English, Hindi, Physics, Chemistry, Biology, Mathematics, Accountancy, Economics, Business Studies, Mass Media, Computer Science (Ai, Coding, Python), Physical Education, Office Practices, Sanskrit, History, Political Science, Sociology, Music, Commercial Arts, Hindustani Vocal Music, Academic Coordinators for XI-XII, Competitor Exams.
TGT: English, Hindi, Science, Social Science, Mathematics, Computer Science, Robotics AI, Sanskrit, French, Home Science.
PRIMARY: Graphology, Physical Education Trainers, Counsellors
PART TIME POSITIONS: Guitar, Drum, Percussion, Theatre & Dramatics, Spanish, German, Japanese and Russian, Vedic Maths/Abacus, Photography, Videography Movie Making, Pottery, Puppetry Vocational Instructors, Skill Lab Assistants
ALSO REQUIRED: Driver, Ayahs, Gardeners, Skilled Gardeners, Conductors/Helpers (Male/Female)
GOOD CANDIDATES FOR THE ABOVE POSITIONS MAY BE CONSIDERED FOR PART TIME/FULL TIME ALSO.
Drop in your CV at careers@sunvalleyncr.in
+91 9810234238, 0120-4151530

YASH VIDYA PUBLIC SCHOOL

Pepsi Road, Hariti Vihar, Sant Nagar, Burari, Delhi-110084
REQUIRE
1. PRINCIPAL
2. TGT- English/ Maths/ Science/ SST
3. PRT / NTT
Send your Resume through e-mail for Interview at: yashvidya1@gmail.com
8929025933

Teaching is not a Career It is a Calling! If you have the Passion and the courage to learn

Fr. AGNEL SCHOOLS

INVITE YOU FOR:
Gautam Nagar, New Delhi-49
agnelidelhi.office@gmail.com
Ph.011-41003448, 41034441
TGT: Physics
PRT : Math
PRT : All subjects (Leave Vacancy)
NTT
Plot No. 2 & 3, Institutional Area Sector-62, Noida-201309
Email: career@fasnoida.org
Ph. 0120-2476500
TGT : English, Social Science
PRT: English, Hindi
NTT
Counsellor
A-2, Sector-1, Vaishali Gzb., U.P. -201012
thefasvaishali@gmail.com
Ph.: 0120-2771010, 2776500
TGT : Physics, Sanskrit/Hindi
PRT
Sports Teacher
Drummer, Tabalist
Apply with CV and Photograph to the respective School immediately

SANSKAR WORLD SCHOOL

SENIOR SECONDARY SCHOOL, AFFILIATED TO CBSE
Opp. ITC Factory, Meerut Road, Ghaziabad
REQUIRE
ACADEMIC CO-ORDINATOR
For primary, middle and senior wings with minimum experience 05 years
TEACHERS OF ALL SUBJECTS
- PGT Post Graduation with B.Ed
- TGT Graduation with B.Ed
- PRT Graduation with B.Ed
- PPT Graduation with B.Ed or N.T.T

Exp. min. 5 yrs. for teachers
- SPORTS TEACHER
- LIBRARIAN
- NURSE
- COMPUTER LAB ASSISTANT
- SCIENCE LAB ASSISTANT
- CREATIVE/ GRAPHIC DESIGNER FOR MEDIA
- SPORTS COACHES
- RECEPTIONIST
- PSYCHOLOGY TEACHER
- SPECIAL EDU. TEACHER
- IT/COMPUTER SCIENCE-PYTHON/AI/CODING (with relevant experience)
- CONSTRUCTION SUPERVISOR (relevant exp. ITI preference)

Apply online with latest resume with in 7 days
career@sanskarworldschool.org
The Management decision will be final for selections
9582220843
www.sanskarworldschool.org

लेखा

लेखा और वित्त

NEED Sr. Manager Account with GST knowledge for OEM supplier factory at Bahadurgarh, Distt-Jhajjar. Min. exp. 15-20 yrs. CA can also apply. Send CV with expected salary. jobs@jayceelindia.com

ONLY Female Account Asst. Knowl. of Computer, Mail Drafting, good English & Tally ERP9 Exp 2-3yr. Karol Bagh. Send CV at WApp 9873783744

अकाउंटेंट (लेखाकार)

WANTED Junior Accountant For South Delhi Office of Reputed All-India Company. Excellent growth prospects for right candidates. Proficient in MS Office (Excellent knowledge in MS Excel) & Tally. Salary depending on calibre and experience. Send CV to hr@getgi.com

जाब ईटी ऑपरेटर चाहिए, जो BTSY सॉफ्टवेयर चलाना जानता हो, पटेल नगर के आस-पास रहने वालों को प्राथमिकता। सम्पर्क करें मोहनजी: 8510803535.

आईटी संबंधित

कंप्यूटर ऑपरेटर्स

REQD. Computer Operator Hindi & English Typing, basic Computer, IT & Internet+AI, Min 3 yrs exp. Salary aprox 25k Call Wapp Send CV 9350060935

CA Firm at Paschim Vihar Req M/F Computer Assistant Age upto around 50 With a Scope to Learn Acts, Income Tax. # 011-45136155, 9711511323.

प्रशासन

कार्यकारी अधिकारी

FEMALE Executive required for Office Admin work with 2-0 years exp. Location East Delhi Surajmal Vihar, Married, Fluent English & nearby area. Contact: 8527740998.

डिलवरी बॉय

आवश्यकता है स्टोल बॉयस की (दुपहिया वाहन अनिवार्य) सैलरी + कनवेंसन, 206, केक्सटन हाउस, 2-ई झंडेवालान एक्सटेंशन, नई दिल्ली-110055, मो. : 9873890206

बिक्री

DGM SALES

MARKETING COORDINATOR

चालक

TIMES interact

TO ADVERTISE IN THE CLASSIFIEDS SECTION, FOR ANY OF THE BELOW MENTIONED CATEGORIES

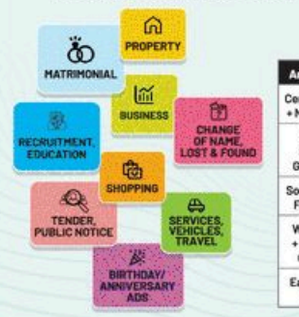

Please call us at the below mentioned nos.

Area / Zone	Contact Person	Mobile No.
Central Delhi1 + North Delhi	Amit Ghosh	98117 90649
Central Delhi2 + Ghaziabad	Sunil Srivastava	99994 99496
South Delhi + Faridabad	Raghav Arora	99999 95460
West Delhi + Dwarka + Gurgaon	Aman Pasricha	93128 33518
East Delhi + Noida	Sumit Negi	98992 68321

BOOK YOUR RECRUITMENT ADS
For booking please contact
Amit : 9811790649
TIMES interact

उद्योगों को आधुनिक बनाने पर जोर

■ NBT रिपोर्ट, गाजियाबाद : शहर में सूक्ष्म, लघु और मध्यम उद्योगों (MSME) को बढ़ावा देने के लिए शनिवार को विशेष जागरूकता कार्यक्रम हुए। उत्तर प्रदेश लघु उद्योग निगम और उद्यमियों के संगठन आईआईए (IIA) के सहयोग से आयोजित कार्यक्रम का मुख्य मकसद छोटे कारखानों को नई तकनीक और बेहतर प्रबंधन से जोड़ना था। इस दौरान विशेषज्ञों ने उद्यमियों को समझाया कि आज के दौर में पर्यावरण की सुरक्षा, सामाजिक जिम्मेदारी और पारदर्शी शासन व्यवस्था (ईएसजी) उद्योगों के लिए कितनी जरूरी है। कार्यशाला में बताया गया कि अब छोटे उद्योगों को अपनी कार्यप्रणाली को डिजिटल बनाना होगा और गुणवत्ता के उच्च मानक अपनाने होंगे। वक्ताओं ने कहा कि छोटे उद्योग देश की अर्थव्यवस्था की जान हैं और इनमें रोजगार देने की सबसे ज्यादा क्षमता है। इस मौके पर आईआईए के अध्यक्ष संजय अग्रवाल, सचिव हर्ष अग्रवाल, संजय गर्ग और नीरज सिंघल समेत बड़ी संख्या में उद्योगपति उपस्थित रहे।

गंदगी और स्लम एरिया में फैल रहा कुष्ठ रोग

■ NBT न्यूज, गाजियाबाद

AI Image

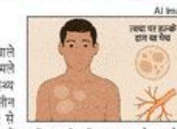

शहर के स्लम क्षेत्रों और गंदगी वाले इलाकों में कुष्ठ रोग (लेप्रसी) के मामले लगातार सामने आ रहे हैं। स्वास्थ्य विभाग के आंकड़ों के अनुसार बीते तीन वर्षों में जिले में कुष्ठ रोग के 322 से अधिक मामले दर्ज किए गए हैं। इनमें से 203 मरीजों को विभाग द्वारा कुष्ठ रोग से निजात दिलाई गई है। स्वास्थ्य विभाग के आंकड़ों के अनुसार सबसे अधिक मरीज विनयनगर, खोड़ा, लोनी, डासना, अर्थला, साहनी और नंदग्राम क्षेत्रों से आ रहे हैं। डॉक्टरों की मानें तो स्लम एरिया में साफ-सफाई की कमी, भीड़भाड़, कुपोषण और जागरूकता के अभाव के कारण कुष्ठ रोग तेजी से फैलता है। कई मामलों में मरीज शुरुआती लक्षणों को गंभीरता से नहीं लेते, जिससे बीमारी अंदर ही अंदर बढ़ जाती है। डॉ. एके टीसिस ने बताया कि त्वचा पर सुन्नपन, हल्के रंग के धब्बे, हाथ-पैरों में कमजोरी जैसे लक्षण दिखाई देते हैं और कुष्ठ के साथ दूसरे संक्रमण का खतरा भी बढ़ जाता है। कुष्ठ रोग माइकोबैक्टीरियम लेप्रो नामक बैक्टीरिया से फैलता है।

घर-घर में चलाए अभियान: स्वास्थ्य विभाग द्वारा कुष्ठ रोग की रोकथाम के लिए आशा और एएनएम के माध्यम से घर-घर सर्वे अभियान चलाए जा रहे हैं। इसके तहत लोगों को रोग के बारे में जानकारी दी जाती है और पूछा जाता है कि शरीर पर कोई लाल दाग, सुन्नपन या खुजली तो नहीं है, जहां सूई चुभाने पर दर्द महसूस न हो। आशा कार्यकर्ता और स्वास्थ्य टीमें संदिग्ध मरीजों की पहचान कर उनकी जांच करा रही हैं।

बायोडायवर्सिटी पार्क में बनेगा पब्लिक टॉइलट

■ NBT रिपोर्ट, गाजियाबाद : सिटी जोन के क्षेत्र में स्थित बायोडायवर्सिटी पार्क को अंतिम रूप देने का काम तेजी से चल रहा है। यहां नगर निगम की ओर से पब्लिक टॉयलेट का निर्माण कराया जाएगा। निगम की ओर से इसके लिए प्रस्ताव को मंजूरी दे दी गई है। यह पब्लिक टॉइलट करीब 71 लाख 32 हजार रुपये की लागत से तैयार होगा। उद्यान अधिकारी डॉ. अनुज ने बताया कि प्रस्तावित टॉयलेट 20 मीटर होगा। इसमें 10 सीटें पुरुषों के लिए और 10 सीटें महिलाओं के लिए बनाई जाएंगी। पार्क में रोजाना बड़ी संख्या में लोग मॉर्निंग वॉक और योग करने के लिए आते हैं। इसे ध्यान में रखते हुए उद्यान विभाग सभी मूलभूत सुविधाएं मुहैया कराई जा रही हैं।

करीब 71 लाख रुपये की लागत से तैयार होगा

TIMES interact To book your ad

Connecting People, Connecting Needs.

Logon to: ads.timesofindia.com or Call: 18001205474 (Toll Free)

Scan QR Code

real estate

प्रॉपर्टी

बिक्री के लिए

गुड़गांव

ENIGMA Apts Sec 110 Dwarka Eway 4 BR Serv 3rd floor Sun facing 3400sft 3 balcony WW done direct owner sale Sanjay 9810028004

DWARKA Expressway, Plot For Sale, 253.1 Sq yards, Gated Township, BPTP Amsteria, Sector 102, Gurgaon. Contact 9999520622

Neelam M.Sc. B.Ed. 9873255806

WHY BUY Illegal Farms when you get Gated Legal plots/flrs 180-570/-5-40acre Projects for Developers bang on Dwarka Ex-way.

SABHARWAL ASSOCIATES 9810061698 9810099174

BLDR Flr Dup. & Triple ex. simplex in DF City 1-2-4,5-bdr-1,Park facn.corner, gated,100% PBU Size 300-400-500&1000 sqyd.

DWARKA Expressway, Low rise apartments on Sale, Gated township BPTP AMSTORIA, Sector 102, Gurgaon., 4 BHK, 2648 sq feet. Italian flooring, Kohler fittings, Modular kitchen, AC- VRV SYSTEM, Functional Club House with Gym, Swimming Pool, Tennis Courts and parks. No Brokers. Contact Owner-9999525622

ULTRA-LUXURY 4 BHK SECTOR 62 Stay at Pioneer Araya, The 54 brand New Tower 9811879501

5500 SQ. ft. Ultra- Luxury Interiors, Ready to Move New Construction, Prime Golf Course Extn. Road. For serious buyers only.

FOR SALE
EMAAR AMARIS SECTOR - 82, GURGAON
EMAAR URBAN ASCENT SECTOR - 112, GURGAON
ELEVATE RESERVE SECTOR - 82, GURGAON
SIGNATURE GLOBAL TITANIUM - SPR
ADANI - SECTOR 102
WHITELAND ASPEN ICONIC
HUDA PLOT - SECTOR 51
KOTHI SECTOR - 43
BANK / RETAIL PRE LEASED ALSO AVAILABLE
Call For Query 9871191292 8076535921

RARE OPPORTUNITY to own an Apartment On Dwarka Expressway
•Experion Windchants, Sector 112, Semi Furnished, 3647 sq ft.
•Adani Oyster Grande, Sector 102, Fully Furnished, 1889 sq ft.
•Adani Oyster Grande, Sector 102, Fully Furnished, 2550 sq ft.
Multiple options also available on Golf Course rd/Extension / SPR etc
Contact: GOLDEN GATE Har Kunwar Sawhney Phone: 9911113699 techsoft1988@gmail.com

नोएडा

OWNER Selling 3BHK+ servant room 2200 sqft 15th flr flat, 1 prkg of F Premiere on Yamuna Express, Gr. Noida at 1.55cr price. call/wa: 9903944814

RES. Plot 300 mt Sec 105, Two side Green Belt & Big Personal Lawn in green belt , OTLR paid, rate @3 lakh psqmt Owner: 9999618233 (whatsApp)

School Available For Sale 9354435076 9891072020

PRE- SCHOOL Building Sec-61, Noida, Plot Area-1000sqyd, Build up Area-12000sqft Demand-in Meeting

PARAS REALTORS PVT. LTD. 97110 00023

SALE INDUSTRIAL Property Sec-63, Noida, 250mt, builtup 5000 sft (RCC), B, G, F, S, 12mt Rd. OTLR paid. # 9711000023

JAYPEE SPORTS CITY PLOT FOR SALE 99909 99513 99717 20158

JAYPEE SPORTS City, Plot-209 sqyds, Yamuna Expressway, Nr. Formula 1 Track & Jewar Airport. Registry/ Transfer Open.

COMM SHOP NOIDA-43 Plot Sec 92 9810419166

GODREJ WOODS, 1119 & 1110 sq ft shop for Sale. Plot, B 314/ Sec 92, 250 sq mt, R/P/T56/ OTL/CC DM owner for price. 9810419166

DMG Realty A unit of Gupta Buildcon Pvt Ltd 98111 71633

FOR SALE Jaypee Wish Town 3 side open Villa, 239 sqyds Golf Plot, 6600 sqft. Duplex Penthouse. Contact: 9625003800

JAYPEE GREENS WISH TOWN PLOT FOR SALE 99717 20158 99909 99513

JAYPEE GREENS Wish Town For Sale 538 sq.yard Plot, 18 Hole Golf Facing and NE facing. Greenspace Propmart Pvt. Ltd.

BUILDING FOR SALE 9650549774

450 SqMt, 10000 Sqft BUA, park facing,4 floors,functional,at sec-80,Noida. Mint condition, nr. to samsung & TCS (Broker excuse)

Readers are recommended to make appropriate enquires and seek appropriate advice before sending money, incurring any expenses, acting on medical recommendations or entering into any commitment in relation to any advertisement published in this publication. All creatives marked as Advertorial, Spotlight and Promotional Features are to be treated as Advertisements. The Times of India Group doesn't vouch for any claims made by the Advertisers of the products and services. The Printer, Publisher, Editor, and the owners of The Times of India Group publications shall not be held liable for any consequences, in the event such claims are not honoured by the Advertisers.

JAYPEE GREENS (Kalypso Court) A.K. JAIN & ASSO. 98110-22044

JAYPEE GREENS, Kalypso Court, 3397 Sq ft, 4 BR & 2100 sq.ft. 2 BR Contt. A.K. Jain & Associates +91-9811022044.

VASTUDEV Your Trust Our Foundation 93191 93919 93191 93913

BUY/ Sell Prime Plots/ Kothis Noida Sector-15A 44, 46,47, 48, 50, 51, 92, 93B 100, 105, 108, 151 YEIDA Sec-18,20,22 Size:120-4000

BEST SALE NOIDA-360 Sqm + Park Facing Corner North East Ready to move in 9266498882

5 BDR LUXURIOUS, gated grade A sector Noida, Delhi @5mins, secure and peaceful, vastu compliant. (OWNER)

ग्रेटर नोएडा

REQUIRED INVESTMENT PARTNER WE HAVE 3000 SQ.METER GOVT. APPROVED INDUSTRIAL LAND NEAR JEWAR AIRPORT. WE ARE LOOKING FOR INVESTMENT PARTNER WHO CAN BUILD AN INDUSTRIAL SHED / BUILDING / GODOWN - RCC AND LEASE OUT ON PROFIT SHARING BASIS. 9871224123 8505912453

सुशांत लोक

GURUGRAM, Sushant loak For sale. 60 Sq. yards, Free hold, C- block, Direct Owner # Bansal Ph: 9811823290, 9818979999

उत्तरी दिल्ली

Ms. ROHINI 8448552918

ROHINI Buy / Sell Plots Alloted by DDA Sec-1-38. Liaison/ Collaboration/ New Allotment Investmnt. 8448552918.

Since 1980 JAI BHARAT ASSOCIATES® 8383885801 9811160255

PRIME Industrial Factory 400 Sq.yd. Imm. Sale B-Block G.T Karnal Road Industrial Area, Near Ashok Vhr Delhi-33

BISHT PROPERTIES PVT. LTD. 9811134984 9650045100

DD + 3Bed + 2Toilet + 2Side + Prking 80 sqyd, allotted by delhi govt. Fir Sale 35L. Pshlaiport 20 Point Plot Sec-31 Rohini

ROHINI Kaul 9818117879

Best Investment Option Sec-34, 35, 36, 37, 38 Availability of Plots in Rohini. DDA Liaison Free hold of Plots.

पूर्वी दिल्ली

PREET VIHAR BANK LEASE OFFICE SPACE 9810419166

SALE, PREET Vihar, - Vikas Marg, 378 sqft office, Bank lease 25K PM, FF, Prime Locn. DM owner for price. Contact: 9810419166

पश्चिम दिल्ली

L CORNER House 100 sqy (25'*36') 25' & 15' Road and 50 sqy plot 20' Road. Contact: V K ESTATES M: 9899785532

दक्षिण दिल्ली

JASOLA, Sarita Vihar For sale: 300 Sq. yards, Free hold, Pocket-1, Bank road, Direct Owner # Bansal Ph: 9811823290, 9818979999

GK 300/ 500 Sq Yds 3rd Flr+Terrace MANMEET SINGH 93130 73041

GK-I 300 Yd, 3rd Flr+Terr +4 BHK, S.Qtr, 2 Car Park; GK-II, 500 Yd, 3rd Flr+Terr +4 BHK, S.Qtr, 2 Car Park. Rich Specs, Top Locations.

THREE HANDS PRE-RENTED PROPERTY | FOR SALE SOUTH DELHI
Floor Area 5475 Sq. ft. Monthly Rent. 5,44,000/- Lockin 3 years Lease 9 years
Fresh Lease Freehold Property Independent Floors Grade-A Construction
OWNER 9311443643 9811120960

SANT NAGAR OWNER 9810381356 9810265234

SANT NAGAR East of Kailash 3 BHK, 3rd Floor with Lift, Car parking, Newly built ready to move. 9810381356, 9810265234

Y-4, GREEN PARK MAIN 200 Yds, S.Flr RAJU SHARMA (AGENT) 9811464624

LUXURIOUS 3 Beds att. Baths, D/D, Front & Back Balconies, S.Qtr, Lift, Stilt 2 Car Parking, Top Builder Rich Specs, Ready to move

NEW FRIENDS COLONY 300/500 Sq Yds Kothies & Floors 9810491640 9818062668

KOTHI : 300-500yd N-East Freehold, Corner/Park fac Peaceful Locations, Clear Title @ 27-30cr also 300-500 Yds, New/Old Floors avail

KOTHIS SAMAL REAL ESTATE & DEVELOPER Sameer Samal 9310247980

VASANT VIHAR 600 Yd Jor Bagh 375 Yds, Park fac. Panchshil Park 500/-900 Yd Defence Colony 325/-400 Yd also Wanted Collaboration

C-9/4 VASANT VIHAR 420 Sq Yds Park facing SANJEEV ARORA 98733-01011

BRAND NEW B'mt+GF/ FF/SF Luxurious 4 BR, SQ Lift, Stilt 2 Car Park with CC, Top Builder, Ready. (Vasstu Expert available)

VASANT kunj Sec-A/B & C, Grd+Flr, 4Beds, 4Baths, Front/ Back Courtyard,Vastu Prefect, Brand New Done Up,SA/C's, Hob, Parking Owner 9810008030

R.K. SHARMA 9810411268 9810941200

NEW FRIENDS Colony 500 Yds North East Facing, 500 Yds D Block also. Maharani Bagh 500 yds House for Sale

GROVER & ASSOCIATES 9810173911

SAFDARJUNG DEV Area First Floor & Second Floor with Terr, DDA MIG Flat, Park Facing. Grover Associates 9810173911

Neelam M.Sc. B.Ed. 9873255806

KOTHI / floors 900/1800y Maharani Bg/ 800 & 2200y friends cly/ 200-2200y Vant Vhr/ Anand & Shanti Nkt /Westend / GK / Neeti Bg

FLOORS SAMAL REAL ESTATE & DEVELOPER Sameer Samal 9310247980

DEF COL 325y FF/SF 8cr New Flrs -400y Corner TF; GK 500y SF/TF 300y SF 8cr S.Ex-II 500y/TF/GF+B;Vant Vhr 600y,Jungpra 200/300y

LOOKING FOR JOINT VENTURE COLLABORATION 9811902828

REPUTED BUILDER seeks JV/Collab with Delhi property owners (Residential / Comm.) 1000 sq yds above. #9811902828

FOR SALE South Extension Part-2 Second Floor Near South Ex. Market Metro Station 9810169928

BUILDER FLR : 260 sq. yds. | 3 Big Rooms | 3 Bath room | 3 Balconies | 3 Store Room | 3 Kitchen with lift Prime Loctn. | Asking 4 Cr

Neelam M.Sc. B.Ed. 9873255806

BUNGALOW 375/425Y Malcha Mg/ Jor Bg/ 867y Single & Pair Sunder Ngr/ 1.4acre Tilak Mg /1.6Acre Iutyen prithviraj rd/SP mg

द्वारिका

DOCTOR Owned FREEHOLD PLOT 120 SQ YARDS DWARKA SEC.8-C FACING PARK FOR SALE. DEMAND 4.8 CR. MOB: 7042867581

गाजियाबाद

FOR Sale - 2BHK (1030 sq. ft.) Apt. F1st on Delhi-UP border, facing Delhi Meerut Expressway. Semi furnished / Ready to move in. Call: 9810289646

FOR SALE KAUSHAMBI First Floor Central Park Facing Near Metro Station Newly Tastefully 9667039892

BUILT OVER 1/2 of 438 sq mtr Front Main Portion 3 BHK | 3 Baths | 1 Prking, Spacious layout with 2 large Balconies Asking 2.5 Cr

दिल्ली

R A M A R O A D Commercial/Industrial 108Sqyrd basement GF,FF,SF for sale-corner,wide road,near metro,clear title,prime location contact 9971102183/9810040407

2BHK DDA flat on Sale C&D Blk Shalimar bagh Delhi 3rd Flr Sunfac Corner parking Nr HaidrPur Metro 1.45 Cr Mbl 9868516607

मध्य दिल्ली

CONTACT OWNER 99104 86666

FOR SALE 311 Sqft G.F Freehold comm. Shop No 19 Rajindra Bhawan, Rajindra Place Dist. Centre, Pusa Rd, Opp. Metro Stn.

हरिद्वार

RISHIKESH / Haridwar Nr. Ganga River 1 BHK, Pollution Free 4 Side Hill view, Fully Furn. Flats, Lift, Prkg., AC, LED, Fridge. # 9818279997

कानपुर

32000 Sqft build up space in the heart of kanpur city with ample parking space available for Sale/Rent or Joint Venture. Ideal for Hospital/ Nursing home . # 9839298111

मसूरी

FOR SALE HOTEL LAND MUSSOORIE 97110 00023

2250SQYD LAND for Hotel/ Resort, 3 km from Mussoorie, clear title, transferable, 2 side road, valley view # 9711000023

वृंदावन

MAGSONS RESORTS Plot For Sale CALL 9958825277

MAGSONS RESORTS Kosi, Mathura 180 sq.yds • Villa plot, East facing, Park facing on Delhi-Agra (NH-2) 6 lane Highway for sale @ 60,000 p.sq.yd.

बिक्री के लिए प्लॉट्स

RHB की कॉलोनी उत्तराखंडी विहार विस्तारित में दिल्ली हाईवे से 3 km. की दूरी पर सेक्टर-1 में HIG का प्लाट 40 फिट रोड पर बिकाऊ है। 7703902458

गोवा प्रॉपर्टीज

बिक्री के लिए

GOA Plot for Sale Area 240Sq.yd@30 Lakh at Sal Mopa Airport Road 250-300 Mint away from Beaches Casino, Cruise, Club. Pay Easy EMI within 6month

प्रॉपर्टी ऐन्सलेरीज

बिक्री के लिए होटल

12+1 Rooms, fully frnshd AC Side open with Lift, Kitchen with Fridge, Bamnt Party Hall 825sqft & Open Rooftop. Adj. sec-30, Panchkula # 99888-91000

MEDICAL CLINIC

HOSPITAL BUILDING FOR- SALE 7827073790 9310969968

AT GREATER Noida - Near Radisson Blu 200 Beds Building. Land 10000 mtrs Enough for 400 Beds. Only direct buyers contact

किराये के लिए

मध्य दिल्ली

CONTACT 9999346278

NEW ROHTAK RD (OPP LIBERTY) Full Comm Bldg (B+Stilt+4) 15000 sqft (3000/flr) Bank, Hospital, MNC

फरीदाबाद

9873049491 9999989350

AVAILABLE ON rent brand new industrial shed 12500sqft (1.25 lakh sqft) In Bhagola on mathura road Height 15 m with all statutory compliances Ph 9873049491, 9999989350

गुरुग्राम

9999592863 9654617233

RENT 5000 s.ft on 3rd flr. lift available. Warehouse/ Mfg/Industry at Sec-34, Behrampur Rd, Khandsa Indl. Area, Gurgaon.

FOR RENT PACE CITY-II SECTOR - 37 FACTORY 22,500 SQ.FT (approx) 9810794614 9873907049

COMMERCIAL SPACE AVAILABLE FOR LEASE Suitable for BANKS / CAR SHOWROOM Ground Floor Corner Large Glass Frontage Area - 4000 Sq Ft MG Road Gurgaon CALL: 98100 90598

NURSING HOME GUEST HOUSE CAR SHOWROOM 9311139322

1) SEC-52, 40 RK Rooms 2) Sector-45, 18 RK Rooms 3) Sector-39, 25 RK Rooms 4) South City1 27 RK rooms 5) NH-8 Showroom 25000 ft

उत्तरी दिल्ली

Available for Rent Retail Store 10000 Sqft. Area 24 Feet Front Main Market Bara Gole Chakkar Kamla Nagar, Delhi 9811358814 9810138802

नोएडा

OFFICE fully frnshd, Sec-2, Noida, 3000sqft with lift, power backup, Next to metro stn,Park facing, ample parking, suits IIt, MNC, Insurance etc. 9811488774

FOR RENT A-39, Hosiery Complex, Noida Ph- 2 9318449519

50,000 SQ.FT carpet area, 70000sft super area, 150mtr from Metro stn, 2 indp. driveways, 2 double height sheds, 12500sft Office block semi furnished, 200 KVA power, 350 KVA stabilizer, Rent 25 lacs negotiable.

TO LET H-29 site No.4 Gr. Noida Deepak 9810195245

NEW Construction, Free NOC taken, 4 Floors 3000 Sq.ft. Each Floor Lift Available. Rent Negotiable Possible.

साउथ दिल्ली

FOR rent newly constructed 2 side open bldg on stilt consisting 4 floors with lift having carpet area 12000 sq.ft. C-80, okhla ph-1.# 8368512226

COMMERCIAL RENT SOUTH EXT-I RING ROAD. 9899099111

LGF 2000, GF 1500, FF 2500 can convert, SF 1000, TF 3250, Terrace 4000 Sft. Bank, IVF Center, Hiend SPA, Restaurant.

GK,DEFCOL independent bungalow park facing 5/6 BHK suits res.law office,clinic can be fully furnished also B'ment near metro station. 9650637978

VASANT VIHAR FOR RENT 9811884465

SPACE Available For Docent Hospital of Yoga, Panchkarma, Naturopathy Reasonable Rent # 9811884465

GK1, Defcol new 3/4 BHK 2Floors Ac Lift,stilt Parking. Can be Fully Furnished, Basement for Clinic,Office, Advocates. Contact: 9650637978

PANCHSHILA PARK (S-Block) 4 Bedrooms with attached baths with courtyard for ample sunlight.
- Vastu Perfect.
- Semi Furnished.
- Area 2500 sq. ft.
- 2 Car Parking.
- Ground+Basement Duplex.
- Staff Quarter on terrace.

For Residential, Guest House, Lawyer & Architect Office Contact Owner 98107 87691

ग्रेटर नोएडा

INDUSTRIAL BUILDING FOR LEASE IN ECO TECH 11, (GREATER NOIDA)

ECO TECH 11, Plot No. 65, 2000 Meter, Plot Size: 17000 Sq.Ft. (Covered Area). Available for Lease. Cont: 9818094954.

बिजनेस

BUSINESS OFFERS

SEEKING investment opportunities in Delhi NCR construction projects. Specialised in electrical works. WhatsApp: 92172 57633

EARN, 20,000 Invest 75000 Auto, Bulb Plant Labour, MKT facility with Agreement. Contact : 9910492487, 9354339621

बिजनेस प्रस्ताव

GHATTACHARJY'S MULTIPURPOSE HEATER

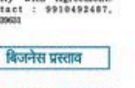

Contact: 7678294297

PARTNER/ FINANCER Required for Indian idea (Patent Applied) Heaters Useful in winter/bill areas year around. # 7678294297

बिक्री के लिए

FOR SALE HIGH END RESTAURANT FURNITURE & KITCHEN EQUIPMENT Owner offers for sale complete restaurant furniture and fully equipped Continental kitchen & bar setup suitable for immediate operation. All the furniture & equipment is in very good condition. Location: DLF Promenade Mall, Vasant Kunj, New Delhi. Interested parties may contact: 93101 96965 kumar.lecastine@gmail.com

PROPERTY FOCUS TIMES interact

READY TO MOVE-IN INDUSTRY / FACTORY

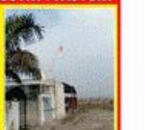

BASATPUR, DHAULANA
Near Dadri, Gr. Noida
30 Mins. Jewar Airport
Land: 7500 Sq.Yds
Constructed: 5000 s.ft Shed, 5 Shops, Boundary Wall
Power: 65 KVA transformer
Suits: Mineral Water/ Paper/ Dairy/ Food Processing/ Oil/ Dal Mill Industry, Warehouse, School, Residential etc.
@ ₹ 15000 p.sq.yd
Contact: 9318397038

TO BOOK YOUR PROPERTY ADS
PLEASE CONTACT SUNIL : 99994 99496
TO BOOK ONLINE LOG ON TO Ads.timesofindia.com

HEALTH & WELLNESS

सेहत बनायें वजन बढ़ायें
अगर आप खाते पीते खाते हैं, फिर भी सेहत नहीं बनती, तो हमारी सलाह द्वारा आयुर्वेद का सेवन करें और 15 दिन में फर्क देखें
₹655
घर बैठे दवा मंगवायें
सन्यासी आयुर्वेद
2284,मोहिला पुल चौक,तुर्कमान दिल्ली
• मंगोलपुरी • कालकाजी
फ्री सलाह: 8527001155

VRINDA AYURVEDA TREATMENT CENTER
MISSION NO OPERATION
पित्त की थैली की पथरी न हो परेशान
10000+ CASES SOLVED
VRINDA AYURVEDA
बुजुर्गों को कंप्लन की दवा निःशुल्क दी जाती है।
SCAN QR CODE SUBSCRIBE OUR YOUTUBE CHANNEL
999-99-21581 956-06-49048 @VRINDA_AYURVEDA
C5 /A4 & 45 FIRST FLOOR SECTOR - 6 ROHINI, NEAR BAJIV GANDHI CANCER HOSPITAL , METRO STATION RITHALA, NEW DELHI

CCI NG 3.7 Product: DelhiMasalamixBS PubDate: 25-01-2026 Zone: TIMSTHA Edition: 1 Page: HDTHABP User: rahul.charas Time: 01-24-2026 23:30 Color:

फटाफट खबरें

गोदाम से मशीन के उपकरण चुराए

■ NBT रिपोर्ट, मसूरी : मुहनदी मे एक गोदाम से चोरो ने मशीन के उपकरण चोरी कर लिए। घटना का पता चलने पर 21 जनवरी को दिल्ली दुमलबाद एक्सटेंशन निवासी राम जतन गुप्ता ने थाने मे केस दर्ज कराया। राम जतन गुप्ता ने बताया कि खरीदारी रोड किराये पर लिया था। पाच जनवरी को फैक्टरी की मशीन और उपकरण रखे थे। 18 जनवरी को गोदाम पर पहुचे तो मशीन के उपकरण नही मिले।

बुजुर्ग महिला से उतरवा ली जूलरी

■ NBT रिपोर्ट, टीएनए : इंदिरापुरम थाना क्षेत्र मे टपेबाजो ने एक बुजुर्ग महिला को कुछ सुझाकर सोने के गहने उतरवा लिए। घटना के बाद आरोपी फरार हो गए। जब महिला घर पहुचीं तो तब उन्हे टपेबाजी होने की जानकारी मिली। मामले मे बुजुर्ग के बेटे ने 23 जनवरी को थाने मे केस दर्ज कराया है। अदित्या मेघा सिटी मे रहने वाले शैलेंद्र कुमार श्रीवास्तव ने बताया कि 21 जनवरी को उनकी मा किसी काम से बाहर गई थीं।

घर से जूलरी और नकदी चुराई

■ NBT रिपोर्ट, मसूरी : गाव नरौला निवासी रामनिवास के घर से चोरो ने 16 जनवरी की रात नकदी और लाखो रुपये के गहने चोरी कर लिए। मामले मे रामनिवास ने मसूरी थाने मे केस दर्ज कराया है। पीड़ित ने बताया कि 16 जनवरी की रात परिवार के साथ घर मे सो रहे थे। रात मे चोरो ने घर मे घुसकर दो जोड़ी पजेब, तीन जोड़ी कुडल और आठ हजार रुपये कैश चुरा लिए।

गाली-गलौज के विरोध पर हमला

■ NBT रिपोर्ट, मसूरी : गाव कुसलिया मे गाली-गलौज के विरोध पर दो लोगो ने आमिर पर हमला कर दिया। आमिर का आरोप है कि 18 जनवरी की रात वह घर के पास चौराहे पर खड़े थे। इसी दौरान गाव के ही नाजिम और ताहिर आए और पुरानी बाते को लेकर गाली-गलौज करने लगे। उन्होने विरोध किया तो आरोपियो ने मारपीट कर पेचकस से हमला कर दिया। इसके बाद धमकी देकर भाग गए। एसपी मसूरी का कहना है कि मामले मे जाच कर कार्रवाई की जा रही है।

युवराज की मौत की तहकीकात

पुलिस और अथॉरिटी ने SIT को दिया 600 पेज का जवाब

एसआईटी शनिवार को भी नोएडा अथॉरिटी मे डेरा डाले रही

इसमे घटनाक्रम, कार्रवाई, ड्यूटी रोस्टर, कंट्रोल रूम रेकॉर्ड, कॉल डिटेल, रेस्पॉन्स टाइम को रखा है

■ NBT रिपोर्ट, नोएडा

इंजीनियर युवराज की मौत के मामले की जाच कर रही एसआईटी को नोएडा अथॉरिटी और पुलिस ने अपनी-अपनी रिपोर्ट सौप दी है। अथॉरिटी ने करीब 150 व पुलिस ने 450 पेज की रिपोर्ट मे सारे फैक्ट शामिल किए है। रिपोर्ट मे घटनाक्रम, कार्रवाई, ड्यूटी रोस्टर, कंट्रोल रूम रेकॉर्ड, कॉल डिटेल, रेस्पॉन्स टाइम को रखा गया है। हालांकि इस भारी-भरकम रिपोर्ट के बावजूद जमीनी सवाल जस के तस है। चश्मदीद मुनेंद्र व उसके परिवार को भी एसआईटी ने बुलाया था। उनके भी बयान दर्ज किए गए है। नोएडा सेक्टर-150 हादसे की तह तक जाने मे जुटी एसआईटी शनिवार को भी नोएडा अथॉरिटी मे डेरा डाले रही। टीम अथॉरिटी मे करीब छह घंटे तक रही। अधिकारियों से हादसे से जुड़े सवालों के जवाब मांगे गए।

दोपहर मे शुरू हुई यह प्रक्रिया देर शाम तक चलती रही। पहले दिन के जवाबो को अधूरा बताते हुए एसआईटी ने प्लॉट आवंटन से लेकर पूर्व और वर्तमान मे तैनात अधिकारियों की भूमिका जाननी चाही। करीब 10 अहम बिंदुओ पर नए सिरे से जवाब तलब किए गए। एसआईटी ने प्लॉट मे कब से पानी भरने और किस अधिकारी को इसकी जानकारी थी। तत्कालीन इंजीनियरिंग, प्रोजेक्ट और सुरक्षा से जुड़े अफसरों की जिम्मेदारी पर भी सवाल जवाब किए गए। वहीं, फायर विभाग ने घटना स्थल और कार निकालने के दौरान के फोटोग्राफ एसआईटी को सौंपे है। टीम इन साक्ष्यों का तकनीकी विश्लेषण भी कर सकती है। इसके अलावा नोलेज पार्क पुलिस के फिर से बयान हुए है।

ग्रेटर नोएडा पार्क सोसायटी मे हुई श्रद्धांजलि सभा मे पिता (कैप मे) ने डिलिजेंट बॉय मुनेंद्र को धन्यवाद दिया। इस सभा मे उनकी बेटी नही पहुच सकी, अथॉरिटी मे देर रात तक रही SIT (इनसेट)

रिपोर्ट के बावजूद जमीनी सवाल जस के तस है

चश्मदीद मुनेंद्र व उसके परिवार के भी एसआईटी ने बयान लिए

करीब 10 अहम बिंदुओ पर नए सिरे से जवाब तलब किए गए

जल्द सरकार को सौंप सकती है रिपोर्ट

एसआईटी को अथॉरिटी और पुलिस की रिपोर्ट मिलने के बाद आगे की प्रक्रिया को पूरा किया जाएगा। रिपोर्ट मे संबंधित अधिकारियों-कर्मचारियों की भूमिका का ब्योरा शामिल होने का दावा किया गया है। एसआईटी अब रिपोर्ट का विश्लेषण कर रही है। एसआईटी जल्द प्राथमिक रिपोर्ट सौंपेगी। इसके एक-दो दिन मे फाइनल रिपोर्ट सरकार को सौंपी जा सकती है। यह भी दावा किया जा रहा है कि एसआईटी लापरवाही पर अफसरों के खिलाफ कार्रवाई की सिफारिश करेगी।

चश्मदीद के बयान बढ़ाएंगे परेशानी

एसआईटी ने घटना के चश्मदीद मुनेंद्र और परिवार को नोएडा अथॉरिटी बुलाकर बातचीत की। मुनेंद्र ने घटना के समय मौके पर हालात कैसे थे, उसकी जानकारी दी। पूरा ब्योरा बताया। कार किस तरह से नाले के पार गई और वह कैसे पानी के अदर गया। रेस्क्यू का काम कब शुरू हुआ। इन सभी सवालो के जवाब लिए गए। सूत्रो का कहना है कि चश्मदीद के बयान कई अधिकारिक दावों से टकरा रहे है। इससे अधिकारियों की मुश्किले बढ़ सकती है। चश्मदीद का कहना है कि काफी देर तक प्रभावी मदद नही मिली। उसका यह दावा विभागो के दावो से उलट है।

मुनेंद्र के सम्मान में होने वाला समारोह रद्द

■ NBT रिपोर्ट, नोएडा: सेक्टर-150 मे सॉफ्टवेयर इंजीनियर युवराज गेहता के कार सहित बेसमेंट के गहरे गड्ढे मे भरे पानी मे डूबने की घटना के दौरान बचाव के लिए पानी मे उतरने वाले मुनेंद्र को सम्मानित करने की घोषणा करने वाले सामाजिक सगठन अब कैफुट पर नजर आ रहे है। शनिवार को प्रस्तावित सम्मान समारोह को अचानक रद्द कर दिया गया। इस फैसले के पीछे दबाव की बात सामने आ रही है। डिस्ट्रिक्ट डिवेलपमेंट रेजिडेंट्स वेलफेयर असोसिएशन (डीडी आरडब्ल्यूए) ने कहा है कि उनके पास पुलिस की कॉल आई थी और मुनेंद्र को अपराधी बताया था। हालांकि वे बाद मे उसे सम्मानित जरूर करेंगे। डीडी आरडब्ल्यूए के अध्यक्ष एमपी सिंह ने गुरुवार को प्रेस नोट जारी कर मुनेंद्र को देश का हीरो बताया था।

बेइज्जत करने पर बीटेक के छात्र ने दे दी जान

■ NBT न्यूज, ग्रेटर नोएडा : नोलेज पार्क-3 मे शुक्रवार रात करीब 11:30 बजे एक हॉस्टल मे रहने वाले बीटेक सेकेंड ईयर के छात्र ने चौथी मंजिल से कूदकर आत्महत्या कर ली। आरोप है कि छात्र के साथ मारपीट करने वाला हॉस्टल प्रबंधन घटना के बाद उसे छोड़कर फरार हो गया। करीब आधा घंटे बाद मौके पर पहुंचे छात्रों ने घायल को शरद अस्पताल मे भर्ती कराया। आरोप है कि हॉस्टल प्रबंधन की मारपीट, अवैध जुर्माना वसूली और परिजनों से शिकायत के बाद छात्र मानसिक रूप से टूट गया था। घटना के बाद गुस्साए छात्रों ने सड़कों पर जमकर हंगामा किया और कई हॉस्टलों और 10 से अधिक बसों मे तोड़फोड़ की। पुलिस ने मृतक के पिता की तहरीर पर पांच लोगों के खिलाफ केस दर्ज कर लिया है। उदित सोनी (झांसी) ग्रेटर नोएडा स्थित गलगोटिया यूनिवर्सिटी मे बीटेक सेकेंड ईयर की पढ़ाई कर रहा है। वह इकलौता बेटा है, उसकी एक बहन है। वह नोलेज पार्क के एक निजी हॉस्टल मे रहता था। बताया जा रहा है कि उदित शुक्रवार रात अपने तीन दोस्तों के साथ शराब पीकर हॉस्टल पहुंचा था।

मौत के बाद गुस्साए छात्रों का हंगामा, कई बसों और हॉस्टलों मे की तोड़फोड़

कारोबारी से निवेश के नाम पर चार करोड़ रुपये हड़पे

■ NBT रिपोर्ट, फरीदाबाद

ऐसे दिखाते थे मुनाफा

सेक्टर-15 निवासी कारोबारी से शेयर मार्केट मे निवेश के नाम पर 4 करोड़ रुपये की ठगी हो गई। ठगों ने ऑनलाइन ट्रेडिंग के जरिए निवेश करने का झांसा दिया था। अक्टूबर से नवंबर 2025 तक एक महीने मे कारोबारी से रकम कई अकाउंट मे ट्रांसफर करा लिए। खास बात ये है कि निवेश कराने के लिए ठगों ने पीड़ित के चार अकाउंट खोले थे। ठगों का पता चलने पर कारोबारी ने केस दर्ज कराया। साइबर थाना सेंट्रल पुलिस ने केस दर्ज कर लिया है।

कारोबारी ने शिकायत मे बताया कि 21 अक्टूबर 2025 को उनकी टैन रोबिन नामक व्यक्ति से पहली बार ट्रेडिंग के संबंध मे मोबाइल पर बात हुई थी। उसने ऑनलाइन ट्रेडिंग अकाउंट (RFX Market) के माध्यम से निवेश करने का झांसा दिया। आरोपी रॉबिन और उसके अकाउंटेंट अनंत ईमेल आईडी से भी संपर्क करते रहे। आरोपियों ने कुल 4 ट्रेडिंग अकाउंट खोले थे।

पैसे निकालने पर लगा देते थे शर्त : पीड़ित ने बताया कि जब अपने अकाउंट से रकम निकालने की कोशिश की तो वे कोई न कोई नई रिक्वायरमेंट डाल देते थे, ताकि अकाउंट से अपना पैसा न निकाल सकें। आरोपी लगातार और पैसे निवेश करने का दबाव बनाते रहे। आखिर मे कारोबारी ने इसके अलावा कोई और पैसा निवेश करने से इंकार कर दिया तो आरोपियों ने बुरसान देने से मना कर दिया। पीड़ित की शिकायत पर साइबर थाना सेंट्रल पुलिस ने केस दर्ज कर लिया है, लेकिन ठगों का पता नही चला है।

समस्या का गज़ब 'समाधान', एक गड्ढे का पानी निकाल दूसरे में डाला

■ NBT न्यूज, फरीदाबाद

अफसरों की लापरवाही का आलम शहर मे चरम पर है। शहर मे गहरे गड्ढे जो अब तालाब बन चुके है, इन्हें चूंही छोड़ दिया गया है। इस पर जब एनबीटी ने खबर प्रकाशित कर विभाग का ध्यान दिलाना चाहा तो टीम मौके पर पहुंची, लेकिन जैसा काम किया वो 'काबिल-ए-तारीफ' (बेहद खराब) है। दरअसल, शहर के सेक्टर-20ए मे खाली प्लॉट मे काफी समय से सीवर व बारिश का पानी जमा है। जो दलदल जैसा हो गया है। खबर छापने के बाद शनिवार को एचएसवीपी की टीम यहां पानी निकालने पहुंची, लेकिन इधर का पानी उधर कर दिया। यह पानी दूसरे खाली प्लॉट मे डाल दिया, जो ओवरफ्लो होकर मेन रोड पर आ गया।

एनबीटी ने 22 को प्रकाशित की थी खबर : हरियाणा शहरी विकास प्राधिकरण (HSVP) ने सेक्टर-20ए मे भरे पानी को निकालने का काम तो शुरू किया, लेकिन पानी निकासी का स्थाई समाधान नही किया।

पानी एक गड्ढे से निकाल कर दूसरे गड्ढे में डाला जाता रहा, जोकि ओवरफ्लो होकर रोड पर पहुंच गया। लोगों का कहना है कि इस समस्या का स्थाई समाधान होना चाहिए। इसको लेकर एनबीटी ने 22 जनवरी के अंक मे 'यहां हर मोड़ पर खतरा' शीर्षक के तहत खबर प्रकाशित की थी।

Advertorial, Entertainment
Promotional Feature

Enterटेनमेंट masalamix

केआरके ने बताई मुंबई में फायरिंग की वजह

कमाल राशिद खान उर्फ केआरके को शनिवार को मुंबई मे फायरिंग के आरोप मे हिरासत मे लिया गया। पूछताछ के दौरान केआरके बताया कि वह अपनी बंदूक साफ कर रहे थे। बंदूक को चेक करने के लिए उन्होंने अपने घर के सामने मौजूद जगल की ओर गोली चलाई थी।

'बचपन में हम इस दिन साइकल पर झंडा लगाते थे'

रिपब्लिक डे स्पेशल

नेहा धूपिया

रेखा खान

गणतंत्र दिवस सिर्फ आम लोगो के लिए ही नहीं, बल्कि बॉलीवुड के सितारो के लिए भी बहुत मायने रखता है। इसी दिन देश का संविधान लागू हुआ था और सोमवार को हम अपना 77वां गणतंत्र दिवस मनाएंगे। दरअसल, यह दिन हमे बतौर नागरिक अपने अधिकारो के साथ-साथ अपने कर्तव्यो की भी याद दिलाता है, इसलिए इस खास मौके पर हमने सिलेब्स से जाना कि गणतंत्र दिवस को उनके नीवन मे कितनी अहमियत है।

'टीवी पर आज भी परेड देखते हैं'

नेहा धूपिया ने हमसे बातचीत मे कहा कि उन्हे अपने देश के गणतंत्र पर नाज है और इस दिन की उनके बचपन मे भी देर सारी यादें जुड़ी हुई हैं। वह कहती हैं, 'मैं आर्मी बैकग्राउंड से हूं और मुझे याद है कि हम बचपन मे 26 जनवरी की तैयारियो मे जोर-शोर से हिस्सा लिया करते थे। साइकल मे झंडा लगाना और परेड देखने का अपना अलग ही एक उत्साह होता था। आज भी मैं टीवी पर उस परेड को देखती हूं। मैं मानती हूं कि गणतंत्र दिवस अपने संविधान को अपनाने का प्रतीक है, जो देश के लोकतंत्र और न्याय के प्रति प्रतिबद्धता को दर्शाता है।'

शाहिद को भारत की विविधता में दिखती है ताकत

मुझे लगता है कि आज अगर हम भारत जैसे गणतंत्र राष्ट्र मे जी रहे हैं और जिस तरह की आजादी हमें मिली है, वह बहुत ही बेशकीमती है। हमारा संविधान हमें उस तरह के जीवन को जीने की आजादी देता है, जो हम जीना चाहते हैं। हमें इस पर गर्व होना चाहिए। हम एक विविधतापूर्ण देश हैं, यही खूबी हमारे भारत को अनोखा बनाती है। अपने देश की एक खूबी यह भी है कि कुछ कदम चलने पर हमारी बोली, पहनावा और खान-पान बदल जाते हैं। हमारी विविधता ही हमारी सबसे बड़ी ताकत है। भारत जितना विविध कोई दूसरा देश नहीं है। हमें इसका सम्मान करना चाहिए और उसे संजो कर रखना चाहिए।

अपने बारे में नहीं, देश के बारे में सोचना सीखें: भूमि

भूमि पेडनेकर कहती हैं कि इस गणतंत्र दिवस पर हमें खुद का सोचना बंद करके देश के बारे में सोचना शुरू करना चाहिए। उन्होंने कहा, 'हम सभी भारतीय हैं और हमें यह बात याद रखनी होगी कि हमारे एक-एक वोट में बहुत ताकत है। चूंकि, गणतंत्र दिवस है, तो कहूंगी कि अब हमारी बारी है कि हम देश को आगे रखें।' भूमि ने एक नागरिक के तौर पर अपनी जिम्मेदारी पर कहा, 'मैं बस यही चाहती हूं कि मैं अपनी फिल्मों के जरिए निडर होकर समाज को कोई भी मैसेज दे सकूं।'

तब मेरा विडियो लीक कर शोषण किया था: पैरिस हिल्टन

जब मैं 19 साल की थी, तब मेरी एक प्राइवेट इंटिमेट विडियो मेरी मर्जी के बिना दुनिया के सामने शेयर की गई थी।

पैरिस हिल्टन ने अपने साथ हुआ एक डरावना अनुभव शेयर किया है। उन्होंने हाल ही में फोटोज और विडियोज से छेड़छाड़ से जुड़े कानून में बदलाव की बात करते हुए बताया, 'जब मैं 19 साल की थी, तब मेरी एक प्राइवेट विडियो मेरी मर्जी के बिना शेयर की गई। लोगों ने इसे मेरे लिए शर्मनाक बताया। लेकिन यह सिर्फ शर्मनाक नहीं था बल्कि यह मेरा शोषण था। उस समय मेरे बचाव के लिए कानून नहीं थे।'

वह आगे कहती हैं, 'तब लोगों ने मुझे गालियां दीं। वे मुझ पर हंसे और मेरा मजाक बनाया। वे मुझे शोषण की शिकार एक युवा लड़की की तरह नहीं देख रहे थे। वे मेरी उस बेचैनी को नहीं देख रहे थे, जो मैंने उस दौरान महसूस की, ना ही उन्होंने मेरे अपमान या शर्म को समझा। किसी ने मुझसे यह नहीं पूछा कि मैंने क्या खोया।'

मृणाल ठाकुर, धनुष की शादी का फेक विडियो हुआ वायरल

धनुष और मृणाल ठाकुर के रिलेशनशिप की चर्चा पिछले कई महीनो से चल रही है। ऐसा भी कहा जा रहा था कि वह जल्द शादी करने वाले हैं। हाल ही मे इसका एक 'डीपफेक विडियो भी सामने आया। मृणाल और धनुष के इस विडियो मे दोनो शादी के मंडप मे बैठे नजर आ रहे हैं। विडियो मे श्रुति हासन, क्रिश कृष्णन, अनिरुद्ध रविचंदर, अनीत कुमार, दुलकर सलमान और दलपति विजय भी मेहमान के तौर पर उनके पंडाल दिख रहे हैं।

विडियो के साथ दावा किया गया कि दोनो ने 22 जनवरी को चेन्नै मे गुपचुप शादी कर ली। ऐसे मे सोशल मीडिया पर तमाम लोग उन्हें बधाई भी देने लगे। लेकिन असल मे मृणाल और धनुष 'डीपफेक का शिकार हुए हैं और उनकी शादी का विडियो AI से बनाया गया है। यानी कि दोनो की शादी की खबर महज अफवाह है।

शादी का ये ही फेक फोटो और विडियो हो रहा है वायरल

CCI NG 3.7 Product: DelhiMasalamixBS PubDate: 25-01-2026 Zone: TIMSGhaziabad Edition: 1 Page: HDGZJKT2 User: lokendra.sharma Time: 01-24-2026 20:01 Color:

APPROVED BY HON'BLE SUPREME COURT MONITORED HOUSING PROJECTS THROUGH LD. COURT RECEIVER - EXECUTED THROUGH NBCC INDIA LTD.

ULTRA LUXURY 3/4 BEDROOM APARTMENTS

AT THE MOST PREMIUM LOCATION OF **GR. NOIDA WEST**

STARTING PRICE : **₹2.24 CR***

COMFORTABLE **PAYMENT PLAN**

BOOKING AMOUNT ONLY **10%***

GET **GOLD WORTH**

UPTO ₹23 LAKHS* WITH EVERY BOOKING

SIZE	213.58 SQ.MTR. / 2299 SQ.FT.	255.11 SQ.MTR. / 2746 SQ.FT.	257.52 SQ.MTR. / 2772 SQ.FT.	258.54 SQ.MTR. / 2783 SQ.FT.	312.24 SQ.MTR. / 3361 SQ.FT.	350.15 SQ.MTR. / 3769 SQ.FT.	358.69 SQ.MTR. / 3861 SQ.FT.
COST	₹2.24 CR.*	₹2.57 CR.*	₹2.59 CR.*	₹2.71 CR.*	₹3.15 CR.*	₹4.09 CR.*	₹4.05 CR.*
BOOKING AMOUNT (10%)	₹22.4 LAKHS*	₹25.7 LAKHS*	₹25.9 LAKHS*	₹27.1 LAKHS*	₹31.5 LAKHS*	₹40.9 LAKHS*	₹40.5 LAKHS*
MONTH 2 (5%)	₹11.2 LAKHS*	₹12.8 LAKHS*	₹12.9 LAKHS*	₹13.5 LAKHS*	₹15.7 LAKHS*	₹20.4 LAKHS*	₹20.2 LAKHS*
MONTH 3 (5%)	₹11.2 LAKHS*	₹12.8 LAKHS*	₹12.9 LAKHS*	₹13.5 LAKHS*	₹15.7 LAKHS*	₹20.4 LAKHS*	₹20.2 LAKHS*
MONTH 4 (5%)	₹11.2 LAKHS*	₹12.8 LAKHS*	₹12.9 LAKHS*	₹13.5 LAKHS*	₹15.7 LAKHS*	₹20.4 LAKHS*	₹20.2 LAKHS*
ON 20TH FLOOR (25%)	₹56 LAKHS*	₹64.3 LAKHS*	₹64.9 LAKHS*	₹67.8 LAKHS*	₹78.7 LAKHS*	₹1 CR.*	₹1 CR.*
ON TOP FLOOR (25%)	₹56 LAKHS*	₹64.3 LAKHS*	₹64.9 LAKHS*	₹67.8 LAKHS*	₹78.7 LAKHS*	₹1 CR.*	₹ 1 CR.*
ON OFFER OF POSSESSION (25%)	₹56 LAKHS*	₹64.3 LAKHS*	₹64.9 LAKHS*	₹67.8 LAKHS*	₹78.7 LAKHS*	₹1 CR.*	₹1 CR.*

Allotment Process: 1) Allotment on "First Come First Serve Basis". 2) Other Charges : Car Parking, Club Membership, View & Floor PLCs, EIC, Possession Charges & Govt Taxes are extra as applicable

KEY AMENITIES :

Clubhouse With : Swimming Pool • Kids' Pool Deck • Floating Cabana • Jacuzzi & Fountain • Gazebo & Lily Pond • Yoga, Zumba & Open Gym • Library • Senior Citizen Community • Meditation Area & Many More...

Nature & Sports Zone : • Birds & Butterfly Garden • Central Green Flower Garden • Herbs & Theme Garden • Badminton Court • Basketball Court • Lawn & Table Tennis • Jogging Track • Box Cricket & Billiards Area • Kids' Play Area & Many More...

LOCATION ADVANTAGE :

Gaur Chowk - **2 KMS.** • Mulberry Chowk - **3 KMS.** • Noida - **4 KMS.** • NH 24 - **7 KMS.** • Hindon Airport - **24 KMS.** • IGI Airport - **41 KMS.** • Upcoming Noida International Airport - **62 KMS.**

*T&C Apply

83770 05039

VISIT : THE GAURS **SAROVAR PREMIERE**
GAUR CITY1, SEC-4, GR. NOIDA (W)

DATE & TIME
JAN 25th & 26th 2026
10 AM ONWARDS

Loans Available From : SBI | बैंक ऑफ़ बड़ौदा Bank of Baroda | pnb punjab national bank | Indian Bank | Central Bank of India

CCI NG 3.7 Product: DelhiMasalamixBS PubDate: 25-01-2026 Zone: TIMSGhaziabad Edition: 1 Page: HDGZFP User: cci Time: 01-24-2026 23:20 Color:

मृणाल ठाकुर, धनुष की शादी का फैक विडियो हुआ वायरल
p6

NBT
गाज़ियाबाद Times
OF INDIA
नवभारत टाइम्स । गाजियाबाद । रविवार, 25 जनवरी 2026

26 जनवरी पर रहेगी चौकसी रिहर्सल में जवानों का जोश
P3

हेल्पलाइन नंबर 24/7

पुलिस कंट्रोल रूम
0120-2820758
ट्रैफिक कंट्रोल रूम
9643322904
नगर निगम गाजियाबाद हेल्पलाइन नंबर-टोल फ्री नंबर
1800 1803 012
विद्युत विभाग इमरजेंसी
9193320115
डिस्ट्रिक्ट हॉस्पिटल इमरजेंसी
8826294546
फायर कंट्रोल
0120-2777102
9454418348

फटाफट खबरें

50 से अधिक उद्यमियों को नोटिस

■ NBT न्यूज, आरडीसी : लंबे समय से बंद पड़ी औद्योगिक इकाइयों को लेकर यूपीसीडा ने सख्ती शुरू कर दी है। प्राधिकरण ने 50 से अधिक उद्यमियों को नोटिस जारी किए हैं। इसमें फैक्ट्रियां बंद रखने का कारण स्पष्ट करने और उस समय में जवाब देने के निर्देश दिए हैं। यूपीसीडा के साहिबाबाद, बुलंदशहर रोड, कवि नगर, मेरठ रोड, लिंक रोड, साउथ सहारा जीटी रोड समेत 11 औद्योगिक क्षेत्र है। इनमें करीब 50 से अधिक फैक्ट्रियां बंद हैं। यूपीसीडा के क्षेत्रीय प्रबंधक प्रदीप सचदेवा ने बताया कि जवाब सतोषजनक न मिलने पर कार्रवाई की जाएगी।

LLB की परीक्षा 29 जनवरी से

■ NBT न्यूज, गाजियाबाद : चौधरी चरण सिंह विश्वविद्यालय से सम्बद्ध कॉलेजों में एलएलबी तीन वर्षीय पाठ्यक्रम की परीक्षा कार्यक्रम में परिवर्तन किया गया है। नया परीक्षा कार्यक्रम विश्वविद्यालय की वेबसाइट पर अपलोड कर दिया गया है। साथ ही सभी कॉलेजों के प्राचार्यों को भी संशोधित परीक्षा कार्यक्रम से अवगत करा दिया गया है। एलएलबी तीन वर्षीय पाठ्यक्रम की परीक्षा 29 जनवरी से शुरू होगी। पहले दिन कोड के 1001 की परीक्षा होगी।

NH पर खड़ी बस से टकराई बाइक, मौत

■ NBT रिपोर्ट, गाजियाबाद : वेव एनक्लेव-9 पर काजीपुरा फ्लाइओवर पर बिना पार्किंग लाइट के खड़ी रोडवेज बस में पीछे से एक बाइक सवार जा घुसा। अस्पताल में मृत घोषित कर दिया गया। बुलंदशहर के नरौरा निवासी जितेंद्र सिंह ने बताया कि उनका भतीजा विवेक राणा बाइक से गाजियाबाद की ओर जा रहा था। काजीपुरा फ्लाईओवर पर खड़ी रोडवेज बस में पीछे से जा टकराया। इससे उसकी मौत हो गई।

पति पर मारपीट का आरोप, केस दर्ज

■ NBT रिपोर्ट, गाजियाबाद : नंदग्राम क्षेत्र की केडब्लू सृष्टि सोसायटी में रहने वाली महिला ने पति को फ्लैट में दूसरी महिला के साथ देख लिया। इसका विरोध किया तो पति और महिला ने उनके साथ मारपीट की। पति और महिला के खिलाफ केस दर्ज कराया है। पीड़िता ने बताया कि वह कुछ दिन पहले बेटे के साथ वसुंधरा निवासी के घर गई थी। 24 जनवरी की सुबह करीब सात बजे जब वह आई, तो फ्लैट में पति को एक महिला के साथ देखा।

पड़ोसी ने पिता-पुत्र से की मारपीट

■ NBT रिपोर्ट, मसूरी : मुहम्मदी में गली-मनौज के विरोध पर पड़ोसी ने पिता-पुत्र के साथ मारपीट कर दी। मुनेश ने पड़ोसी मनोज उर्फ मन्नू के खिलाफ केस दर्ज कराया है। मनोज उनके बेटे से गाली-गलौज कर मारपीट कर रहा था।

हमारा पता

एनबीटी गाजियाबाद
13/1, साहिबाबाद
इंडस्ट्रियल एरिया, साइट-4
email: nbtreader@timesofindia.com

पुलिस का दावा, लेनदेन में मारपीट, घर के पास फेंक हुए फरार

अगवा कर सेल्समैन से लूट ₹25 हज़ार ट्रांसफर कराए

■ NBT रिपोर्ट, गाजियाबाद

जिले में बदमाशों के हौसले काफी बुलंद हैं। लगातार हो रही वारदात से पुलिस के इकबाल पर सवाल उठने लगे हैं। दस दिन पहले एक कारोबारी को सरेआम सड़क पर गिराकर अधमरा करने का मामला शांत भी नहीं हुआ था कि बदमाशों ने एक वॉइन शॉप के सेल्समैन को घर के पास से अगवा कर बेरहमी से पीटा। इतना ही नहीं बेटे को कॉल कराकर 25 हजार रुपये ट्रांसफर कराए। अधमरा करने के बाद आरोपी पीड़ित को घर के पास फेंककर फरार हो गए। वेंटिलेटर पर रहने के बाद शनिवार को पीड़ित को आईसीयू में शिफ्ट किया गया।

मूलरूप से श्रमरोहा के गांव सुतारी निवासी पंकज ने बताया कि उनके पिता कैलाश सिंह उर्फ भाटी सिद्धार्थ विहार में एक वॉइन शॉप पर सेल्समैन की नौकरी करते हैं। दुकान के पास ही वह एक कमरे में अपने साथी के साथ रहते हैं। 21 जनवरी की रात खाना खाने के बाद वह घर में कुंडी लगाकर कूड़ा डालने व टहलने के लिए निकले थे। इसी दौरान कार सवार कुछ लोगों ने उन्हें अगवा कर जबरन कार में बैठा लिया। बदमाशों ने बेरहमी से उनकी पिटाई और अंगूठी व कुछ नकदी लूट ली। इसके बाद फिर से पीटा और रुपये की डिमांड की। बदमाशों ने मारने का डर दिखाया तो उनके पिता ने उन्हें करीब सवा तीन बजे कॉल की और कहा कि ये चौधरी साहब हैं, जानकार हैं। इनसे वह कैश ले रहे हैं तो इन्हें ऑनलाइन रुपये ट्रांसफर कर दो। ऐसा करके बदमाशों ने दो बार में 25 हजार रुपये ट्रांसफर करा लिए। रुपये ट्रांसफर कराने के बाद भी बदमाशों ने उनकी बेरहमी से पिटाई की।

लूटपाट के बाद बुरी तरह पीटा, अधमरा छोड़ा, ICU में भर्ती

फोन एयरोप्लेन मोड में लगाकर छोड़ा, 3 आरोपी हिरासत में

घर से कूड़ा डालने के लिए निकले थे, कार सवार लोगों ने किया अपहरण

आरोपियों ने बेटे के खाते से दो बार में रुपये ट्रांसफर कराने के बाद फिर पीटा

"21 जनवरी की रात पीड़ित के कुछ परिचित आए थे। उनके बीच पहले से ही पैसे के लेन-देन को लेकर विवाद था। इसके चलते कहासुनी और मारपीट हुई। तीन आरोपियों को हिरासत में लेकर पूछताछ की जा रही है। -रितेश त्रिपाठी, एसीपी कोतवाली

गार्ड ने देखा तो घटना का पता चला

पंकज ने बताया कि फस के डी एक कॉम्प्लेक्स के सिक्योरिटी गार्ड ने उन्हें बेसुध हालत में पड़ा देखा। वह उनके पिता को जानते हैं तो उन्होंने कमरे में साथ में रहने वाले साथी सुनील से संपर्क किया। सुनील कमरे से बाहर नहीं आ पाए थे, क्योंकि कुंडी बाहर से लगी थी। इसके बाद उन्होंने उनके चचा को सूचना दी और अपने फायन में अस्पताल में भर्ती कराया। हालत गंभीर होने के चलते यशोदा अस्पताल के लिए रेफर कर दिया। पंकज ने बताया कि अस्पताल में पिता का वेंटिलेटर पर उपचार चला। शनिवार को चिकित्सकों ने आईसीयू में शिफ्ट किया है। चिकित्सकों ने हालत गंभीर बताई है।

कारोबारी को भी सरेआम पीटा था

बता दें कि इससे पहले कविनगर क्षेत्र में एनडीआरएफ रोड पर 13 जनवरी की रात रईसपुर स्थित अपनी फैक्ट्री से लौट रहे कारोबारी ऋषि चौहान का पीछा कर कार सवारों ने उनकी कार में कई बार टक्कर मारी और एनडीआरएफ रोड पर रोककर कार से टक्कर मारकर रौंदा था। इसके बाद बदमाशों ने सरेआम लाठी-डंडों से बेरहमी से पिटाई की थी। आरोपी कारोबारी को अधमरा स्थिति में छोड़कर भाग गए थे। पुलिस ने मामले में आयुध तेवतिया को गिरफ्तार कर जेल भेजा था। जबकि अन्य कौन थे, उनके बारे में अब तक पता नहीं लग है।

नाली में गिरने से कैसे गई बच्चे की जान, अब जांचेगी कमिटी

■ NBT रिपोर्ट, गाजियाबाद

मसूरी थाना क्षेत्र के गंव डूंडापुरा में 11 साल के आहिल की नाली में गिरने के बाद हुई मौत के मामले में जिला प्रशासन हरकत में आ गया है। मुख्य विकास अधिकारी अभिनव गेपाल ने मामले की जांच के लिए एक इंजीनियर समेत तीन अधिकारियों की टीम गठित की है। सीडीओ ने बताया कि जांच टीम में दूसरे ब्लॉक के बीडीओ, दूसरे ब्लॉक के एआरडीओ और एक इंजीनियर को शामिल किया गया है। यह टीम रविवार शाम तक अपनी रिपोर्ट सौंपेगी।

वहीं, शुक्रवार को भी कविनगर क्षेत्र में शास्त्रीनगर चौराहे पर पुलिस की चार्टर्ड वोल पर बैठा एक युवक शुक्रवार शाम अचानक अस्वस्थ होकर कई फीट गहरे नाले में गिर गया। इस दौरान मौके पर मौजूद एक युवक की नजर पड़ गई। उसने सूझबूझ कर युवक को सकुशल उसे नाले से बाहर निकाला और उसकी जान बचाई।

अफसर बोले, बच्चे का चेहरा पानी में डूबा नहीं दिखा

चीफ डिवेलपमेंट ऑफिसर (सीडीओ) अभिनव गोपाल ने कहा कि मामले से जुड़ी सीसीटीवी फुटेज देखी गई है। फुटेज में कहीं भी ऐसा नहीं दिख रहा है कि बच्चे का चेहरा पानी में डूबा हुआ हो। अधिकारी मौके पर गए थे। इस दौरान परिवार वालों से यह भी जानकारी मिली है कि आहिल को दौरे पड़ते थे। सभी पहलुओं को ध्यान में रखकर जांच की जा रही है। रिपोर्ट आने के बाद इस मामले में कार्रवाई की जाएगी।

बुधवार को इसी नाले में गिरने से हुई थी बच्चे की मौत

मस्जिद के पास हुई दुखद घटना

मृतक आहिल

बुधवार को गांव झुग्गपुरा निवासी जाहिद का बेटा आहिल खेलते समय मस्जिद के पास बनी खुली नाली में गिर गया था। नाली करीब दो फीट गहरी बताई जा रही है। वहां से गुजर रहे एक बच्चे ने आहिल को नाली में गिरते देखा और लोगों को जानकारी दी। झबके बाद ग्रामीण उसे बाहर निकाल कर अस्पताल ले गए, जहां बुधवार देर रात उसकी मौत हो गई।

नाले में गिरा ई-रिक्शा, चालक सुरक्षित

■ NBT न्यूज, मोदीनगर : अधिकारियों की अनदेखी के कारण खुले नाले हादसों का सबब बन रहे हैं। गुरुवार को नाले में गिरने से भाई-बहन घायल हो गए थे, वहीं शनिवार को हनुमन्नगरी कॉलोनी में ई-रिक्शा गिर गया। चालक ने किसी तरह कूदकर अपनी जान बचाई। गनीमत रही कि उस वक्त रिक्शे में कोई सवारी नहीं थी। बाद में राहगीरों की मदद से ई-रिक्शा निकाला गया। इस मार्ग पर बड़ी संख्या में पब्लिक स्कूल और इंस्टिट्यूट हैं। प्रतिदिन हजारों विद्यार्थियों का आवागमन रहता है। ऐसे में कभी भी बड़ा हादसा हो सकता है।

हनुमन्नगरी कॉलोनी निवासी चालक सुरेंद्र कुमार ने बताया कि वह ई-रिक्शा चलाते हैं। शनिवार को हापुड़ रोड से घर जा रहे थे। हनुमन्नगरी कॉलोनी वाला रास्ता काफी जर्जर है। यहां से गुजरते समय बैलेंस बिगड़ने ई रिक्शा सीधे नाले में जा गिरा। किसी तरह कूदकर उन्होंने अपनी जान बचाई। आसपास के लोगों की मदद से रिक्शा को बाहर निकाला गया। इस सड़क पर काफी स्कूल और अन्य संस्थान है। प्रतिदिन यहां से हजारों छात्र-छात्राओं का आवागमन होता है। इसके अलावा हनुमन्नगरी कॉलोनी वासी भी इसी मार्ग से आवागमन करते हैं। इस बाबत नगर पालिका परिषद के चेयरमैन विनोद कुमार वैशाली ने बताया कि नाले के किनारे दीवार बनाने का टेंडर हो चुका है।

हनुमन्नगरी: यहां से रोजाना सैकड़ों लोग गुजरते हैं

लापरवाही

- जर्जर सड़क के कारण बैलेंस बिगड़ने से हुआ हादसा
- यहां से रोजाना हजारों लोग गुजरते हैं, खुले नाले से हादसे का खतरा

स्वर्ण मंदिर के सरोवर में वजू, आरोपी अरेस्ट

■ NBT न्यूज लोनी

स्वर्ण मंदिर परिसर में स्थित अमृत सरोवर में कुल्ला कर वजू करने का विडियो सोशल मीडिया पर वायरल करने के मामले में पुलिस ने आरोपी को गिरफ्तार कर लिया। आरोपी की हरकत का सिख संगत ने विरोध किया था। उन्होंने इस मामले में थाने आकर आरोपी के खिलाफ तहरीर दी थी। एसीपी ज्ञान प्रकाश राय ने बताया कि धार्मिक भावनाओं को आहत करने के आरोप में लोनी की नसबंदी कॉलोनी निवासी सुल्तान को गिरफ्तार किया गया। यह जिम संचालक है।

आरोपी सुल्तान

लोनी की नसबंदी कॉलोनी निवासी सुल्तान नामक व्यक्ति हाल ही में अमृतसर गया था और वहां उसने गोल्डन टेंपल के सरोवर में कुल्ला कर वजू किया था। इसका विडियो बनाकर सोशल मीडिया पर डाल दिया। इस पर काफी लोगों ने ऐतराज जताया। सिख संगत ने अपनी नाराजगी जाहिर की थी। सिख संगत ने गोल्डन टेंपल में लगे सीसीटीवी कैमरों की फुटेज और अंतर्राष्ट्रीय रजिस्टर के साथ ही सोशल मीडिया अकाउंट से जानकारी जुटाकर पुलिस को सूचना दी थी। इसमें पता चला कि आरोपी लोनी की नसबंदी कॉलोनी रहने वाला सुल्तान है। हरियाणा, पंजाब, दिल्ली और कई स्थान की सिख संगत के संगठन ब्लू फोर्स के लोगों ने शनिवार अंकुर विहार थाने आकर आरोपी के खिलाफ कानूनी कार्रवाई के लिए तहरीर दी थी। उनका कहना था कि गोल्डन टेंपल का सरोवर हमारे लिए अमृत कुंड है। इसका अपमान बर्दाश्त के बाहर है।

भावना से खिलवाड़

- सिख संगत की नाराजगी के बाद आरोपी को पकड़ा गया
- आरोपी जिम चलाता है

तेज़ म्यूज़िक बजाने से रोका तो ट्रैफिक पुलिसकर्मी को धुना

■ NBT न्यूज, लोनी

ट्रैफिक पुलिसकर्मी ने तेज आवाज में म्यूजिक बजाने से मना करने किया तो ऑटो चालकों ने पुलिसकर्मी की पिटाई कर दी। मामला ट्रोनिका सिटी इलाके के पुस्ता रोड का है। पुलिसकर्मी का आरोप है कि दर्जन ऑटो चालकों ने उसे ऑटो में खींच लिया और नाक व गला दबाकर जान से मारने की कोशिश की। बदनामी के बचने के लिए पुलिस ने मामले को दबाए रखा था। विडियो सामने आने के बाद मामले की जानकारी हो पाई। एसीपी लोनी सिद्धार्थ गौतम का कहना है कि ट्रैफिक कर्मी की शिकायत पर केस दर्ज कर लिया गया है। आरोपियों की तलाश की जा रही है। ऑटो में म्यूजिक सिस्टम को बजाने वाले ऑटो चालकों पर पुलिस अभियान चला कर कार्रवाई करेगी।

ट्रैफिककर्मी राहुल सिंह यादव ने अपनी शिकायत में आरोप लगाया कि 22 जनवरी वह ऑटो में बैठकर पुस्ता रोड से डीलएफ जा रहा था। वहां उसे चेकिंग करनी थी। इस दौरान एक ऑटो तेज आवाज में म्यूजिक सिस्टम बजाते हुए गुजरा। ट्रैफिककर्मी ने ऑटो चालक को समझाया कि इससे हादसे का खतरा रहता है। इतना कहते ही ऑटो ड्राइवर और उसमें बैठे चार पांच लोगों ने ट्रैफिक कॉन्स्टेबल को ऑटो में ही खींच लिया और कहा कि आज तेरा ही काम बना देते हैं। ट्रैफिककर्मी को ऑटो में गला व नाक दबाकर जान से मारने का प्रयास किया।

ऑटो में खींचने का प्रयास किया

साढ़े 5 लाख हड़पने में सिपाही निलंबित

■ NBT रिपोर्ट, टीएनए : टीलामोड़ थाने में तैनात सिपाही और एक अन्य व्यक्ति के खिलाफ धोखाधड़ी कर 5 लाख 66 हजार रुपये हड़पने का आरोप एक व्यापारी ने लगाया है। आरोपियों ने इनकम टैक्स का फर्जी नोटिस भेजकर पीड़ित को जेल जाने का डर दिखाया फिर मामला सेटलमेंट करने के नाम पर उससे 5 लाख 66 हजार रुपये हड़प लिए। मामले में आरोपी सिपाही दिगंबर को निलंबित कर दिया गया है। डीसीपी ट्रांस हिंडन निमिष पाटील ने बताया कि सिपाही समेत दो लोगों पर केस दर्ज किया गया।

बारिश से प्रदूषण घटा, ठंड बढ़ी

बारिश के बाद शनिवार को एक्यूआई गिरकर 203 पर आ गया। हवा चलने से ठंड तो बढ़ गई, लेकिन दिन में धूप खिलने से शहर के पार्क गुलजार रहे। राजनगर एक्सटेंशन से दिखा ऐसा नजारा।

16वीं मंज़िल के फ्लैट से पेंटर ने लगाई छलांग, मौत

■ NBT रिपोर्ट, गाजियाबाद : क्रॉसिंग रिपब्लिक क्षेत्र के गुप्तेश्वर स्क्वाइर अपार्टमेंट में शनिवार दोपहर ए टावर की 16वीं मंजिल से मंटिरथ परिस्थिति में पेंटर ने कूदकर जान दे दी। यहां वह एक फ्लैट में काम करने आया था। स्थानीय लोगों ने उसे समझाने की काफी कोशिश की, लेकिन उसने छलांग लगा दी। मृतक की पहचान संतोष कुमार के रूप में हुई है।

जानकारी के अनुसार, सोसायटी की 16वीं मंजिल पर फ्लैट 1606 में रेनोवेशन का काम चल रहा है। वहां कुछ लोग पुताई व अन्य काम कर रहे थे। लंच टाइम में संतोष कुमार किसी से फोन पर बात कर रहा था। झबके बाद अचानक वह रेलिंग की ओर आया और कूदने लगा। नीचे खड़े लोगों ने देखा और शोर मचाकर मना करने लगे। जब तक सिक्योरिटी गार्ड उस तक पहुंचता तब तक उसने छलांग लगा दी।

मतदाता दिवस आज | SIR के बाद वोटर लिस्ट में नाम, फिर भी थमाए जा रहे नोटिस, ऐसे में लोग दुविधा के शिकार है

जिनका पता है, उन्हें भी विभाग मान रहा 'लापता'

Akhandpratap.singh@Timesofindia.com

■ गाजियाबाद : मजबूत लोकतंत्र के लिए हर एक वोट जरूरी है। इसी को ध्यान में रखते हुए राष्ट्रीय मतदाता दिवस हर साल 25 जनवरी को मनाया जाता है। इसका उद्देश्य मतदाताओं को जागरूक करना और उन्हें मतदान प्रक्रिया में सक्रिय रूप से भाग लेने के लिए प्रेरित करना है। कोई भी नागरिक वोटिंग से वंचित न रहे, इसके लिए हाल में विशेष गहन पुनरीक्षण (एसआईआर) अभियान चलाया गया। लेकिन, जब इसकी लिस्ट सामने आई तो पता चला कि ऐसे कई लोग हैं, जिनका दो बार नाम है। कुछ ऐसे भी लोग हैं, जिनका नाम सूची में तो है पर उन्हें लापता होने के नोटिस भेजे जा रहे हैं। इस लापरवाही ने सरकारी कामकाज और बूथ लेवल ऑफिसर (BLO) की कार्यशैली पर गंभीर सवाल खड़े कर दिए हैं। अब ऐसे लोगों को 29 जनवरी को कलेक्ट्रेट के कमरा नंबर 106 में उपस्थित होकर दोबारा सत्यापन कराना होगा।

बीएलओ की लापरवाही

स्थानीय निवासियों का आरोप है कि घर-घर जाकर सर्वे करने वाले बीएलओ ने अपना काम ठीक से नहीं किया। जब सर्वे का फॉर्म भरवाया गया था, तब बीएलओ के पास खुद 2003 की वोटर लिस्ट उपलब्ध नहीं थी, जो पात्रता का मुख्य आधार है। ऐसे में फॉर्म के कॉलम खाली रह गए।

केस स्टडी 1 पल्लवी गौतम का नाम 2003 की वोटर लिस्ट में सीरियल नंबर 302 पर दर्ज है। इतना ही नहीं, जो नई वोटर लिस्ट तैयार हुई है, उसमें भी उनका नाम शामिल है। इसके बावजूद प्रशासन ने उन्हें नोटिस भेजकर संदिग्ध होने की श्रेणी में डाल दिया है।

केस स्टडी 3 सुनील गौतम के पास साल 2003 की वोटर लिस्ट का रेकॉर्ड है, जिसमें उनका नाम सीरियल नंबर 300 पर है। नई वोटर लिस्ट में भी उनका नाम अब चुका है, लेकिन प्रशासन के लापता वाले नोटिस ने उनकी रातों की नींद उड़ा दी है।

केस स्टडी 2 बीटा बसाल के मामले में भी ऐसी ही लापरवाही सामने आई है। उनका नाम 2003 की वोटर लिस्ट में सीरियल नंबर 64 पर है। नई लिस्ट में भी उनका नाम स्पष्ट रूप से दर्ज है, लेकिन जब उनके दरवाजे पर नोटिस पहुंचा, तो वह हैरान रह गईं।

केस स्टडी 4 कविनगर के आरडब्ल्यूए के पदाधिकारी अमित गुप्ता का कहना है कि अधिकारियों के बीच तालमेल की भारी कमी है। अगर समय रहते डेटा का मिलान 2003 की वोटर लिस्ट से कर लिया जाता, तो हजारों लोगों को बेवजह परेशान नहीं होना पड़ता।

अधिकारियों का तर्क: फॉर्म में रही कमी

मामले की गंभीरता को देखते हुए जब एसआईआर के जिला नोडल ऑफिसर सौरभ भट्ट से बात की गई तो उन्होंने तकनीकी खामी का हवाला दिया। उनका कहना है कि जिन लोगों ने फॉर्म भरते समय 2003 की वोटर लिस्ट वाले कॉलम को खाली छोड़ दिया था। इसी कारण नोटिस जा रहे हैं। हालांकि जनता का सवाल है कि जब रिकॉर्ड सरकारी फाइलों में मौजूद है, तो डेटा मिलान की जिम्मेदारी आम आदमी की क्यों।

आज और कल लिस्ट में नाम जुड़वाने का आखिरी मौका

■ NBT रिपोर्ट, गाजियाबाद : अगर आपका नाम अब तक वोटर लिस्ट में नहीं जुड़ा है या कोई गलती है, तो इसे सुधारने के लिए आखिरी मौका है। जिलाधिकारी रविंद्र कुमार मांदड़ ने अप्रैल की है कि इस खास अभियान का फायदा उठाएं। 25 और 26 जनवरी को जिले में स्पेशल कैंप लगाए जा रहे हैं। दोनों दिनों में सभी बीएलओ (BLO) अपने-अपने पोलिंग बूथ पर मौजूद रहेंगे। जो लोग पहली बार वोटर बन रहे हैं या जिनका नाम किसी वजह से छूट गया है, वे फॉर्म-6 भरकर अपना नाम दर्ज करा सकते हैं। अगर वोटर कार्ड में गलती है या पता बदलवाना चाहते हैं, तो इसके लिए फॉर्म-8 भरना होगा। जिलाधिकारी ने कहा कि पात्र नागरिक का नाम वोटर लिस्ट में होना चाहिए, जिससे वे चुनाव में हिस्सा लेकर अपना फर्ज निभा सकें।

जीवन साथी

दिल का रिश्ता

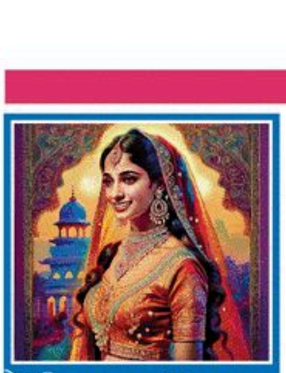

वधू चाहिए

जाति आधारित

अग्रवाल-बिसा

PQM4 Mngik boy, 5'10"/Feb 87 Exec MBA from XLRI, MCA, AVP, MNC Bank Ggn, 45 LPA, Send BIP to 9953775525/ kkg231@gmail.com

36/6' Hindu Baniya, Divorce ,Veg,Non-smoker,b'nssman, own house & car, seeks MA+ good-fig N.Del must WFH bride rhnidelnagr99@gmail.com

35/5.6, B.Tech(IST) MS Space science (ISU France) founder/CEV startup at Gga. Former scientist(ISRO) & NSR, USA. M: 9427631809

SUITABLE Match for Bansal N/M, 14.02.91 / South Delhi / 5'10" / M.B.A. boy, Well settled Export Business. #9810279505/ 9958093820

PQM4 H'some, B.Tech, MS CS, Agarwal Boy, 29/5'10", well edu Delhi fmly, wkg MNC Gurgaon. Seeks Veg Agarwal girl. Broker excuse. 9910466019, 7042595864

AGGARWAL Boy based in New Delhi (Punjabi Bagh). Family business of Iron Steel. 5.11", Fair, 29 Year old, Non-Manglik, Bcom (H) & MBA. Seeking well educated girl from business family. Contact: 9 8 1 0 2 9 5 4 0 4 aggarwalraghav52@gmail.com

B.TECH Agrawal bindal boy Fair H.some Oct 95/5'8" Wkg IT MNC Noida Soft Expo Gzb,Fair. Father Business. All vaishya PQM Wkg accepted 9310882425.

WANTED, Homely, Below 28 Years Girl, For Bisa Agrawal Engineer Boy From Affluent Family,65 Lpa,Whatsapp: 9868993328.

PQM 4 Garg boy 1-3-94/FBD / 5'8.5" / B.Tech MBA (IMT Ghd) 50Lpa/Blr pref B.Tech MBA/ CA rptd Univ. pref rptd fmly # 9911171183, 9899970428

SM 4 5'11" Garg 7-02-1987, 6:50am Faridabad never married BE + MBA H'ness veg TT boy of Rpfd family #7678176153 / 9899577992.

ब्राह्मण

BRAHMIN, 5'10, class 1 Central Govt officer, Sep 91, Fmly settled in Raj. & UP, erly marriage, ph: 9680284479, eparinayan@gmail.com

H'SOME 44/5'11" kndj B.Tech(C.S),M.B.A (London), properties Delhi NCR, Like worked mnc, now self com-pany, Glint India ferhol-ogies 108 noida 40LPA, never married, 9415142535

SM4 Brahmin Boy, 43/5'10", Unmarried Asst. Professor Pvt. College, seeks Dat. Caste no bar, no dowry, early marriage thru temple/court. # 8383047874

SM 4 Kanyakuli Brahmin boy 29 Yrs./6ft, B.Tech (Civil) DCE wkg as Mgr in Ircon (PSU)Surat/20LPA, Fmly Sfld Delhi, Father Govt Officer. # 9625481060/ 9811223551

B.TECH MS, Manglik Brahmin boy, July 96/5'9", Wkg MNC 45 LPA as Sr. Engr. Pref. gud looking & working girl. # 7011588060, 8588973939

SM 4 Pb Brahmin fair Veg boy, MS(CS), 93 born/165 cms wkng as S/W professional in US on work permit. W/Apps : 9968160796.

BRAHMIN Engineering Boy 27/5'5", Working in MNC, Gurugram, 14 LPA, Sandhalaya Gotra, Seeks a Beautiful girl. Contact: 9279863731, 9555487977

PQ B'ful, tall slim girl for 6'4", Aug 97/ B.Tech+ M.Tech+ PGDBM Gaur Brahmin (Bhardwaj) boy wkg MNC GGM 26 LPA own house. # 9818325194

SM4 Delhi bsd Saryupari Brhmin boy June 96/5'6" Central Govt officer in Ministry 12 LPA + affluent family girl wrkng/ Non working,no bar 9810852861

PQM NCR bsd Bhardwaj boy 33/5'9", B.Tech+Pgdm, Settled in B'ness MNC distributor, Father BTech B'ness. Pref wkg bride. 9811110190

SM4 Delhi-based Brhmn Engg Boy 29/5'8"/18LPA,Wkg MNC, Non-Mglk,Veg,Pref Delhi-NCR Girl, Caste No Bar,Mob no - 9250147298

B.TECH & MBA,36 years 5'9", MNC Rs 30+LPA. Father Retd. official. Seeks Delhi NCR bsd working girl Cast No Bar. Whatsapp 9868152810

MATCH for Fair 5'11 Himachali Bhmin June 90 10:40 pm team Lead mnc Status Fmly. H'some pckg b'ful wrkg. girl pref. 9418019526, 7018511787

PUNJABI Sr.Brahmin Sep 88 B.Tech (CS), 5'9" Veg, Wkg as Manager in German MNC Ggn, 48L, Never married seeks wkg girl pref in NCR.WA 9958977190

SMART Qualified Wkg Girl for a Well settled Gaur Brahmin boy 1995/5'10"wkg in a Pvt bank in Noida reputed family 9650552988/8318874373

Pralit Sharda, 10th October 1980
Place of Birth - Phulpur(Allahabad)
Time 2.45 am, Height 6'4"
Working in Gurgaon MNC, B.tech. in IT
Divorcee. 9468489661

B.TECH Brahmn boy 91/6' wkg MNC Noida from Lke based fmly, tech qualified, like minded working girl preferred #9453012861

जैन

SEEKING Tall Fair wkng girl for a H'some/fair Jain Boy 22.01.97/5'10",B.15 a.m, Delhi Goel Gotra B.Tech I.III,ga Soft. Engg.#9350148926/7838815258

जाटव

SM4 smart wheatish Jatav boy 28/5'10", Central Govt. Class-1 Officer seeks working girl in Central or Delhi Govt Services. Call/ what'sapp: 9868942614

HINDU Jatav H'some boy 30/5'8" fair, B.Tech Manager IOCL25 LPA, father Rtd. IAS from lucknow seeks fair, well edu. working girl #9004951010

कायस्थ

29/5'10 B.TECH - IIT MBA-IIM Sc Manager MNC 60 Lpa Father Govt. Officer Caste No Bar No dowry # 9340982702 , 6260051976

LOOKING Suitable Match for Smart Fair boy, B.Tech. MBA, Manager in Reputed firm May 95/5'8" Contact No. 9412118316

SAXENA Jan 94, 5'8" Fair , B.Tech M.S. (Data Science) wkg MNC Dublin Ireland seek Slim b'ful IT/CS girl Cast No Bar # 9412736483

SRIVASTAVA, 37/5'10" B.Tech, MBA (IMT, GZB), H'some boy, Divorced Wrkg in MNC Noida, Seeks wrkg girl. Caste No bar. # 9312266717

SAXENA Boy,32/5'11",BTech/ MTech, IIT Roorkee, wrkg. at Bengaluru, handsome salary, seeks educated wrkg. Hindu girl, Wapp 9810240099

SRI Boy NM Oct 93, 5'5" B.Tech/ MBA, Fair Working Deloitte Gurgaon 46 LPA Seek Cultured Educated B'ful Girl Mob # 9810974610, 7011697963

PQM4 Kayastha Manglik B.Tech boy 33/5'11", 50+LPA Working in MNC Bangalore send BIP on # 9450455325, 8127565502

WANTED bride for 27 y/o boy working in an MNC (only Mathur alliances solicited). Family is from Old Delhi, currently based in Bangalore. Contact 7838742889

BHATNAGAR Boy, 5'8", 1994 born, Engineer working in Noida, 43 LPA, doing M.Tech from IIT Roorkee, Delhi based family, father retired Class 1 officer, Central Govt., seeks professionally qualified suitable match. (M): 9968220704 Caste: Kayastha/Brahmin/Rajput

SDO (Irrigation) in State Govt / Handsome Kayastha Boy 30/5'9" / Seeks B'ful Edu. cultural girl, Father Chief Engineer (Retd) # 9625669214

SM4 Kayastha boy 32/5'6/12 LPA/B. Tech works in MNC-Delhi seeks b'ful prof. Qual. working Girl based in NCR# 6393727364

MATHUR boy Jan 86 / 5'11" Canadian citizen IT Pref wkg MNC Toronto seeks edu. girl stld or willing to settle Canada.Parents Delhi #9958486195

खत्री

MATCH for Non-Manglik, B.Tech, MBA, 13.12.87/5'10" boy 38 Lpa Noida/wrkg from home, Lucknow based pref Khatri girl / upper cast. Call 9454606012

क्षत्रिय

PQ B'ful, tall slim girl for 6'4", Aug 97/ B.Tech+ M.Tech+ PGDBM Gaur Brahmin (Bhardwaj) boy wkg MNC GGM 26 LPA own house. # 9818325194

SM4 Delhi bsd Saryupari Brhmin boy June 96/5'6" Central Govt officer in Ministry 12 LPA + affluent family girl wrkng/ Non working,no bar 9810852861

PQM NCR bsd Bhardwaj boy 33/5'9", B.Tech+Pgdm, Settled in B'ness MNC distributor, Father BTech B'ness. Pref wkg bride. 9811110190

SM4 Delhi-based Brhmn Engg Boy 29/5'8"/18LPA,Wkg MNC, Non-Mglk,Veg,Pref Delhi-NCR Girl, Caste No Bar,Mob no - 9250147298

B.TECH & MBA,36 years 5'9", MNC Rs 30+LPA. Father Retd. official. Seeks Delhi NCR bsd working girl Cast No Bar. Whatsapp 9868152810

MATCH for Fair 5'11 Himachali Bhmin June 90 10:40 pm team Lead mnc Status Fmly. H'some pckg b'ful wrkg. girl pref. 9418019526, 7018511787

PUNJABI Sr.Brahmin Sep 88 B.Tech (CS), 5'9" Veg, Wkg as Manager in German MNC Ggn, 48L, Never married seeks wkg girl pref in NCR.WA 9958977190

SMART Qualified Wkg Girl for a Well settled Gaur Brahmin boy 1995/5'10"wkg in a Pvt bank in Noida reputed family 9650552988/8318874373

GARG Boy never married 5-7, 17-12-1981, 11.17 am, Karnal, MCA, wrkg Banga lore, Pkg 30 Lakh, Residence AMBALA. : 9416733888

PQM4 Manglik H.some Boy 30/ 6'1" M.Pharma wkg in Global Co. at Ahmedabad UP based family seeks Agrawal gupta,vaishya girl 8707456429

SM for Goel 32 years, 5'10", B.tech, MBA, 11 lac PA, Working with consultancy Co. in Delhi. Contact : Jitender Goel- 9810698448.

SM4 Handsome NM Mittal Gupta Boy 29/ 5'7/ Graduate running family Business/ 6 LPA, Seeks B'ful culture homely girl. # 9871353544

SM4 Handsome Jain Boy, August96, 5'8", B.Tech (DTU), Well-established IT Entrepreneur, Delhi-NCR. Call / WhatsApp: 9711141546

SM4 Handsome, Teetotaler, Goel boy, March'94/5'8, MS CS from USA, Systems Analyst in California. Parents doctors, settled in Delhi.WA#9968392779

B.TECH (ECE) Agarwal Boy 30/5'10"/40+Lpa working in MNC Noida. Lucknow based reputed family. Father Doctor. Pref wrkng girl. Wts 9415005794

MBA Anshik Manglik Veg. Boy 28/ 6' / Family Business, Faridabad Bsd Family, Seeks Slim, Edu. Homely Veg Girl, Pref. Delhi NCR # 9355611137

SM4 H'Some NM Mittal Gupta Boy 35/5'9"/Grad. Working as Mngr in Pvt. Co. /15LPA, Seeks B'ful Culture Homely Girl. # 9213124849.

NCR based IIT/ MBA premier institute girl for upper middle Garg boy 92/5'8"/70L CA, CFA & MBA Overdue. WFH. Father CA. 9911586345

AGARWAL Boy 32/170cms/ 70 kg/ B.Tech IIT/ PHD USA/ research scientist UK / Girl in UK or willing to live in UK W/C 9899367620.

AGARWAL MCA, 39/5'8", Smart, unmarried boy from Delhi, own 2 Home & Shop 12 LPA. Seeks unmarried b'ful girl. Contact: 8368203081

अग्रवाल

VARSHNEY boy 44/5'7" PhD Mech Fair handsome unmarried, HoD Engineering college bhopal income 20 LPA. 9826545114

अरोड़ा

SM for M.Com handsome, smart boy, wrkg as Entrprnur Income >25Lacs, Non-Manglik 5'6", May 1994, Chandigarh. Preferred Working. 7973015864

जाट

SM4 S.Delhi bsd boy 29/ 5'10" MBA(Symb) working as VP in Int'l Bank in Canada seek wkg professional of rptd/edu fmly. Avoid Panwar, Kadyan, Dalal. Whatsapp: 9810380462

SEEKS working girl for B'Tech MBA Brahmin Boy 90/5'6.5" in health ministry Delhi CTC 22L M 9818903038,8368894428

SM4 H'some, tall Sindhi Sahiti boy, 32/6ft, Postgrad, wkg with reputed Pharma MNC in Gurgaon,seeks,educated,b'ful,wrkg girl Sindhi/Punjabi 9717834682

PQM4 H'some Jat Boy 30.11.96 / 5'11", B/Tech Marine Engg. Wkng PIL Singapore Seeks profsnl qlfld Bride/ 5'6" Good fmly Caste no Bar # 9811715219

UK bsd clean shaven Sikh IT Prof. 37/5'11", wkg for a reputed MNC.Holds master degree UK. Seeking compatible match. # 9810832349

PROFESSIONALLY qualified girl for Jat Sikh boy, 1990,6.1,B'Tech,MBA,settled in Germany. Defence officer family background. 9815207440/9013242456.

PB Khatri 1978 born Widower boy B.Tech MBA Own Dhoda showroom very Good income looking Good Life Partner caste no bar. Call : 9618227342

बेज भी ए बीएटू दिमाग 30 , दिव्यांग, थोड़ा स्पोर्ट चाहता है, 2 किलो चाहता है, स्मार्ट बुद्धिमान छोटा परिवार, खुशहाल जीवन साथी चाहिए, जाति बंधन नहीं। पूणे 9822385122

SM4 NCR-based Khatri boy August / 3?, B.Tech, WKG MNC Noida, 41 LPA, Fair Features. Read from IAF seeks Qual.Girl. (UC ONLY) - 8800473766, 9873725005)

Bride for 1989 born, VAISHYA, very handsome, 5'9", brilliant Engineer, Masters from USA, Holder of Green Card on criterion of extraordinary ability, worked for a decade in corporates, planning own global operations, father - ex senior bureaucrat, mother - practicing medical professional, settled in Delhi/NCR. Looking for a smart and decent looking girl, educated and settled or willing to settle anywhere, from decent family. Caste no bar. Contact 9810047653 pkgirs84@gmail.com

SUITABLE MATCH FOR 1981 Born, Arora Boy, Non Manglik, 5'11", Never Married, South Delhi - Based Professional (BTech + MBA). High Package. Looking For A Working Girl, High Status, Well Settled And Cultured Family. whatsapp. 9818311788

हिंदू

NI Brahmin Boy Reputed family 28/175 Athletic BS/ MS top US Univ wkg Top IT Co USA Green Card seeks PQM bride mridulanand@yahoo.com , All Hindus Welcome

SEEKING bride for 33-yr groom, fam biz, Delhi based, Hindu biz family. Dir. contact 9266627218. Mrg. bureaus pls excuse only.

सिख

SM4 Sikh Khatri boy, 31/5'10",B.Sc. Aviation, CPL, ATPL,Captain in Dubai based International Airline. Earns handsomely. W'app 9811035702

ALLIANCE invited from educated Sikh girl, MNC/start-up employed, for Rangarhia Sikh NRI boy (Manku), 27/ 5'11", clean-shaven Engineer, Netherlands-based, High six-figure pm income. Only son of retired Army Colonel settled in Delhi. Caste no bar. 8527355122

HANDSOME boy Sikh Ramgarhia 28/5'11 Delhi own house MBA wrkg MNC PKG 11 lakh seek working girl simple family. 88269 92800, 9634478026

WORKING/ Non Wrkg Match for Ramdasia Sikh Trimmed Beard Boy 5'7" / 13.9.79, South Delhi,MCA MNC,13+LPA #9711857674

जर्नल

कास्ट नो बार (जाति का कोई बंधन नहीं)

BRAHMIN unmarried graduate groom 46/5'8" self employed / 4 LPA own house seeks Edu. bride widow/divorcee. 9968123667

MATCH Indian/Australian Bride for H'some, Late, Punjabi Boy, 20.10.1987/3:25pm, MBA/ Manglik. Settled in Australia. Caste no bar # 8800981787

DOCTOR Army-Major, Delhi S1d. Fair handsome 6', 07.06.1992, 8.37pm, POB Delhi, Punjabi Khatri, Seeks Doc/ Army/Teach./Prof. 9582760430

EDU & Cultured b'ful girl shld be fmly oriented for tall,smart boy,6'1",Mar '97, MBA (Fin) working in top consulg firm. Retd. parents (Brhm+Rajput).own appt in N.Delhi. Wap 9891940033

CHAURASIA 28/5'10", fair h'some, conv edu, B.Tech wrkg MNC Bangalore, 18 LPA Seeks S1d edu bride frm good fmly # 9415212399, 9720678884

SM4 H'some B.A, LLB W. S1d Boy 28/6'6-10LPA Legal Profession al in banking sector prefd match from Delhi-NCR # 767860 2647 bansal21295@gmail.com

SEEKS working girl for B'Tech MBA Brahmin Boy 90/5'6.5" in health ministry Delhi CTC 22L M 9818903038,8368894428

SM4 H'some, tall Sindhi Sahiti boy, 32/6ft, Postgrad, wkg with reputed Pharma MNC in Gurgaon,seeks,educated,b'ful,wrkg girl Sindhi/Punjabi 9717834682

PQM4 H'some Jat Boy 30.11.96 / 5'11", B/Tech Marine Engg. Wkng PIL Singapore Seeks profsnl qlfld Bride/ 5'6" Good fmly Caste no Bar # 9811715219

UK bsd clean shaven Sikh IT Prof. 37/5'11", wkg for a reputed MNC.Holds master degree UK. Seeking compatible match. # 9810832349

PROFESSIONALLY qualified girl for Jat Sikh boy, 1990,6.1,B'Tech,MBA,settled in Germany. Defence officer family background. 9815207440/9013242456.

PB Khatri 1978 born Widower boy B.Tech MBA Own Dhoda showroom very Good income looking Good Life Partner caste no bar. Call : 9618227342

बेज भी ए बीएटू दिमाग 30 , दिव्यांग, थोड़ा स्पोर्ट चाहता है, 2 किलो चाहता है, स्मार्ट बुद्धिमान छोटा परिवार, खुशहाल जीवन साथी चाहिए, जाति बंधन नहीं। पूणे 9822385122

SM4 NCR-based Khatri boy August / 3?, B.Tech, WKG MNC Noida, 41 LPA, Fair Features. Read from IAF seeks Qual.Girl. (UC ONLY) - 8800473766, 9873725005)

MD / MS / CIVIL SERVICES Match for Smart Arora boy 1988 born 5'9" Pursuing MD Radiology. 9996985442

Doctor(U.P.)c- 1/8/83,5'4" surgeon orthopaedic boy own hospital,father doctor,mother housewife, seeks doctor bride 9456704271,7017337989, 9412288706

सामान्य

अग्रवाल

H'SOME Jain/Goel 5'7"/68kg, BE (E&C) Engg Director / 1 Cr. PA US MNC, Lives in Noida, 21.5.74/4pm/Pup W: 9958806647, Email: jain1974s@gmail.com

SM4 Goyal Boy 1994/5'8" B.Tech VIT Vellore, Prev. Wkg at MNC in Aus, now in family's Pvt Ltd Co. at Pref. Seeks B'ful, Qual. Wkg girl. Call /WA 9315920219.

SM4 H'Some Aggarwal NM Boy B.tech/32/5'10"/software Professional Wrkg with MNC (Noro) 50 LPA, Seeks B'ful, Qlfd. Bride. Cont: 9035152789

SR Central Govt. Employee Agarwal boy, 32yrs Native-Bathinda Punjab. Job - Mumbai, 5'9". Issue less Divorcee. 7899930008

SMART Fair boy, B.Tech, MNC Bangalore, 7 Fig. Oct.1993/5'8" , No Demand, Delhi Bsd fmly, Caste No bar. Wap/pR: 9811011846

WANTED sunni muslim bride for tall (6 feet),handsome ,fair ,MBA professional working in Bread financial company(Bangalore) as Analyst Model Executive, with income of 25 lacs p.a. The bride should be decent, beautiful,tall,fair (working/non working), muslim (caste doesn't matter). Contact 9162489952,9179793507

WELL settled, responsible and family oriented Sunni muslim boy 36,BTech professionally employed in Gurgaon seeks suitable match.Lucknow based family. Contact 7236058667 whtsapp 8400897661

मांगलिक

CA / Prof Girl for Manglik Kayastha boy.Financial expert,Veg, 28/ 5'6",Own office/home in Delhi,Email: sidhiassociates@yahoo.com

दूसरी शादी

SM for Graduate H'Some May'86/5'10", Divorcee Garg boy/ Running Own Business, Seeks Edu, B'ful homely match. # 9899966394

JAIN groom, 37, Noida, divc, no issue, well - settled, 5'10", CS, family finance business, Veg, father CA, Seeks veg, issueless girl. Ph: 9717258666.

चाहत 43/5'7" विधुर लड़का हेतु सभ्य, शालीन, संस्कारवृत्त / विधवा / अन्य जातिय्क्त बच्चे वाली सभ्य घरेलू स्त्री से लड़के के अपने दो घर हैं 9212334569 / 9012267123

I'LESS mutually divorced Kayastha boy, M.Tech, IIT Delhi, 5'8", Wkg in IT Company, 50 LPA, seeks simple qlfd girl. 9958572716

AGGARWAL boy, 31/5'10", IIT-CS, MNC, affluent. Innocent 15-day divorcee. Seeks educated girl (unmarried/ divorcee), good family. Caste no bar. Ph: 9213415029

धर्मबंधन नहीं

41/5'10 Agarwal unmarried boy B.Tech- IIT ,MBA-IIM Sc. Manager MNC 80 Lpa accept div & widow Caste No Bar,no dowry. 9098455277 ,9179087760

वधू चाहिए - भाषा आधारित

बंगाली

SM4 Kayastha boy March 96/5'8" MBA AVP 35 LPA MNC working Mumbai. Family Lucknow based seeks educated wkng match 9415495595

पंजाबी

B'FUL Girl from affluent family for Punjabi H'some Boy 03.03.1998, 09.24 pm, Del /5'7" Engineer (IITU), own business from affluent fmly. 9910861172

SM for Well Settled Delhi Based Punjabi Boy 5'11" 05-08-91 / 4:45 a.m., B.Tech, Running Own Business. Mob: 9811913021, 9871471911

NVR MRRD PNJBI KHATRI,H'SM 5Yrs,5'1" B.TECH (mech) (ENGG.INDUSTRY) SEEKS NVR MRRD GUD LKNG EDGRL NT ABV 45yrs,DCENT FMLY leomatch71@yahoo.in W/ap:7838908220

Suitable Match For Clean Shaven, Bhatia Sikh Boy, 32 yrs/5'6", Reputed International Airline Pilot, 50 LPA, only single child, property worth above to 25 Cr. Seeks well educated cultured girl. Send Bio-data What's app 9650777199

Dual MS from USA Punjabi Brahmin Boy, Jan'94/ 5'11" Slim, Fair, Smart, High income US-client consultancy from India. Parents engineers, factory in Noida. Seeks Tall, Slim, B'ful, Highly-edu career oriented girl below 30 yrs. (All Upper Caste Welcome) **WApp: 981-811-3610 No brokers please**

वधू चाहिए - राष्ट्रीयता आधारित

एनआरआई/ ग्रीन कार्ड

PUNJABI Mngik Boy 31/5'9", MS (USA), H-1B Visa I-140 Approved, also Canada PR, Wrkg Software Engineer in Big Corporate, Seeks Qual Bsd Seeks Qlfd Girl in USA/Canada WhatsApp +923236409736

US bsd 45yrs Divo. Hindu born in India,Estd IT Engr. seeks Good valued edu wkg Profnl Bride.(001)408-823-3265, 95 98301923,

SM for 38/5'8", Slim Gupta boy, M.Sc, M.Phil (U.K.) Wrkg MNC PR holder & owns House in UK, India, Never Married. Dr Parents. 9810054609, 8882664551

WELL settled Punjabi Khatri Male 1991 5' 7" Executive Chef in Calgary Canada, PR Holder, Progressive Fly Oriented Values, seeks Edu.Indp Partner based in Canada. Cast Flexible WatsApp no 9212386800 7703301140

SM 4 Pb smart,canadian boy 89/5'8" wrk kingston ontario seeks prof qlfd slim girl whatsapp +13435806180, +16046190176, Email: madhokjyoti10@gmail .com

SEEKING PQM match for Punjabi Khatri boy, Sept 1990/5'5",CFA,MBA (IMT Ghaziabad), High-Paying Corporate Finance Job, Living in Toronto. Visiting India 31st. January, 2026. Dr. Madhok : 9897606172

PQM in India/USA for Punjabi Khatri/ Rajput boy 34/ 7'11" MS SW Engr in USA. Veg, Edu Fmly Gurgaon, BHP W'App: 9818244854, No broker.

हर आम भारतीय के लिए शादी सेवा हिंदी में

लड़कियों के लिए * बिल्कुल मुफ्त

Jodii

*शर्तें लागू

अभी ऐप डाउनलोड करें

GET ON Google Play

वर चाहिए

जाति आधारित

अग्रवाल-बिसा

CA Agarwal Girl 32/5'1" Wheatish, service Gurgaon, 21 LPA, Seeks Highly Educated, Well Settled, Vegetarian Groom Cont: 9839983290

MBA (IIM) Agarwal girl Garg Jain 29/5'4" Fair Girl. Wrkg in Mumbai company. Father Govt. Bank Officer Agra Family. Contact: 9759133345

PQ never married match for B.Tech-Delhi,5'2"/3-8-84/8:59 am Delhi/ Gaur Job in Ggn 45 LPA one bro in Canada. 9311255225, ruchi.vedansz@gmail.com

PQM for NCR based never married fair b'ful girl 42+/5'2" Master's C.Sc /B'lore Co./ 28 lpa/b'ly edu fmly # 8743664164 betechno66@gmail.com

ब्राह्मण

SQM 4 Manglik Nov. 1992 born 5'3" nadi madhya LLB CA Inter parasar gotra. Caste no bar. # 9810056616

KKB fair 5'6" slim beautiful Non manglik Upnanu Gotra Nadi Aadi Dec 1990 born B.Tech (E & C) Posted at Gurgaon Salary 23 LPA all upper caste acceptable. Parents settled at Lucknow 9838504610

PQM4 MBBS, Gen. Surgeon (DNB) Working at Delhi 3/07/92(KNP) 5'3" Prefer Dr/ MD, MS all Brahmins accepted M: 9415892316

PQM4 Brahmin girl 42/5'4" Nvr Married B.Tech CS MNC Gurgaon, All Upper Caste invited 9216664869

SM4 b'ful Bhardwaj girl BAMS MHA,wkg,25.7.93/5'3",West U.P origin Del bsd edu fmy seek well stld veg NM NCR boy Govt job M.Tech/B.Tech/CA 9618874048

GIRL working under ministry of corporate affairs seeks a Govt.Officer groom, any brahmin 38 to 42, Bengali , U.P. Connect :+91 85738 14491

SUITABLE Match for Saryuparin Brahmin Girl, Jan-2000/5'5"/14 IPA,M.Design working in Infosys Gurugram. Contact 9810857627 (Father)

SM4 Brahmin Mglk Girl May 1994 Born 5'4" doing Ph.D, Teaching in Central Univ in Delhi D/o Army Offr. Pref. Def/Civil Service Offr, Prof. # 8076412876

B'FUL, slim, GB Delhi based Manglik girl Oct/92 ,5'2", MBA, seeks vegetarian/Teetotaler Delhi/NCR bsd well settled compatible match # 9811347847

PQM4 SAN. Brahmin Girl 44/5'4" Fair Smart Slim M.Sc Ph.D (Microbiology) M.Ed E: paramount356@gmail.com #6398852991, 9258959656.

US wrkg Engg Gaur Br sept1994/5'3",Anshik Manglik, veg girl frm N. Delhi seeks similar match only U.S wrkg boy M- 9871589242

SARASWAT Brahmin Beautiful Fair Talented Veg Girl 5'4" Oct 96 MBA Fin from Delhi Upper Middle Class family 9315466001

GAUR Brahmin Girl B.TECH (CS) Sr. Software Engg Jan 97 / 5'5" Working in MNC, Bangalore (IT) Professional preferred - Delhi NCR & Tricity Only - 9888626623/9068093623

जाटव

SM for jatav girl 5'6" nov 95 Assistant Professor,University of Delhi, seeks well setteled boy ,Govt officer/Doctor ph 9968614905

कायस्थ

KAYASTHA B'ful, Fair Girl July 92/5'2" BOT 6:50 am, Issue-less Dir., BBA, MBA,HR. Seeks Qlfd. Boy only Delhi NCR. W'p: Sudhir Bhatnagar : 9811150727

LOOKING Pg Dr. IT Engg. boy for kayastha Dr. Girl 33 yrs fair slim MDS. Pl. excuse SC, ST & OBC. Contact/WA: 9007322934, 9673308966.

FOR 36/5'6", Mathur Kayastha Beautiful Girl (Divorced) MBBS, MD (Medicine) Working in Jaipur. Doctor Preferred. Mobile 9602688368

B.ARCH MBA-CPM Sinha Girl 12.06.1991/ 5'5". Freelancer Patna bsd fmly. Seeking PAN India/ Abroad boy, All Kayastha. # 9431040664

SM for reputed Prayagraj family Srivastava girl February 98/5'2", Amshik Manglik, BTech. Working in MNC Noida. M-9450584749, 9453492780

SM4 Mathur Girl Oct'96, 5'4" M.TECH (CS) Lead Engineer, MNC Noida, Delhi Based Reputed Family, Pref. Delhi/ NCR Mathur. Cont: 9354144748

MBA, B.Tech. Srivastava Girl, Dec'96/5'3, Smart Wrkg in Top MNC Gurgaon, seeks Tall professionally Qualified boy. Contact: 8860682000

M.D Anesthesia Dec 97/ 5'3" Father Director in Ministry of Defence(IES) Seeks M.D/M.S boy. #9340753109, amiyashri@gmail.com

CA Kayasth Mnglk Aug'92 5'2" Girl, Sr. Associate in Big 4 in Ggn.Seeks Well Qlfd Boy Prof, C.A / MBA/ IT Exam. Cont: 9451991529,7042817919

B.TECH(CS) MATHUR girl Feb91/5'7" wrkgas Data Engineer in American MNC Ggn seeks well settled suitable prof.qlfd.boy. Whp:9958486195

खत्री

PQM for 25yrs Ht 5' 7 Punjabi Khatri, fair, B.Tech I.T. girl with an MNC. Looking for match and family from Mumbai only. Ph 9821854663.

B'FUL Khatri Girl,1995, 5'6" Acclaimed Professional (68L+) Well-settled Top Professional /Entrepreneur preferred/ Delhi-NCR,Contact: 9416091610

SUITABLE Boy Preferably Unmarried for V.B'Ful PB. Arora Unmarried Girl Dob 19/2/5.4' looks very younger B.SC (maths) B.ED, Prof.Qlfd, associates in Fmly Edu B'ness. W'app :9999344374

क्षत्रिय

SUITABLE match for 28/5'7"/ MBA/ High income Kshatriya girl from Lucknow, Father Senior Civil Servant from very reputed family, Proposals expected from settled Business families /Civil servant. Caste no bar. Contact 7275829931 (Whatsapp)

MEDICO M4 92 Born, 5'4" Kshatriya, MBBS DNB (Gynae & Obs.) Delhi Resi. Belong from U.P. W'App: 9871229079. Send BBP: drjaipal.57@gmail.com

कुर्मी

MBBS MD (Path), fair & b'ful 08/1997/5'4" Kurmi Kshatriya girl. Elite Fmly from UP Invite suitable medico match. 9839044652

समुदाय के आधार पर

अग्रवाल

PQM / Medico/non medico for July 89, 5'6" ,Garg, Gynaec girl (permanent job in Govt hospital Delhi NCR) from reputed well qualified family. CASTE NO BAR. Delhi NCR boy preferred. 9818958339, 9116107585

PQSM 4 GARG GIRL SLIM APRIL , 1991/5'4" BE BITS PILANI MBA IIMA, WRKG. in MNC DEL. BASED FMLY PTHR. CA. # 9810409922

B.TECH MBA Top B-School Sept'88/5'3" Very Fair, B'Ful, Wrkg MNC (Gurgaon), High Pkg, Seeks Prof. Qlfd. H'Some tall boy. W'App: 9990190779

AGGRAWAL Beautiful Girl, 28, 5'3", B.Tech, MBA, Working in Deloitte, Reputed Family of Delhi NCR Seeks Handsome Boy. Contact: 9410047478

PQM4 B'ful, Very Fair, Smart Non-Manglik girl, March 89/5' MBA, never married, worked in MNC. Father Retd. Sr. Officer # 9810979621

B. Plan/M. Plan & M.S.(USA) fair,slim Agarwal girl, May 92, 5'2" veg,wkg Delhi,35 LPA seek well stld professional match with fmly values. # 9968376655

अरोड़ा

SEEKING a Compatible Well Stld Businessman for a Charming, Very Fair, B'Ful Well Educ. Girl, June 1986, 5'3" Caste No Bar # 9650002649

SM4 beautiful Jat girl, Oct. 95 / 5'4" ,B.Tech, PG(Canada) Wkg. MNC Bengaluru. Seeks PQ PG handsome tall boy. 9417609843

JAAT B'ful fair Girl 30/5'7" perusing MBA from USA 2nd year F1 visa Never married avoid Dalal, Kadian .Contact : 9811557427.

राजपूत

CHAUHAN Rajput girl, Master in Physiotherapy 5'3", Noida Residence, Working in Noida. DOB: May 24, 1995, 9:46 AM, Delhi. Seeking a well qualified match from respected family. Contact: 9891303851

RAJPUT family seek alliance of girl, 29 yrs, 5'7", fair, b'ful, M.Com., working. Qualified & settled in NOIDA. 9099950218 akb6969951218@gmail.com

कार्य आधारित

डॉक्टर्स

SM4 PUNJABI GIRL, DEC 94 BORN, HEIGHT 5'5", DOCTOR GIRL, MD, MD (MEDICINE), NOW DOING (NEPHRO), BROKER EXCUSE. # 9582888008

SUITABLE Match for Doctor Sikh Girl, GI Surgeon (MS, M.Ch.), Sept; 89/ 154 cms. Wkng as Associate Prof. at AIIMS, Nagpur. Whatsapp:9811033702

MEDICO/ Non Medico match for M.D Pediatrics (AIIMS Delhi) 30 yrs, 5'-7" girl from Chandigarh based Sikh Kamboj family. 9872011377.

SM4 MDS (Endo) Asst. Prof. ITS Dental College, 8 Lac PA Del/NCR Rajput Girl. 31/5'4" Father Retrd Govt. Officer, Mthr wkg PGT # 8806772456

B'FUL Brahmin MBBS MD (Path) Girl 28/5'3" From High Status Family Seeks Only Well Settled Doctor / Businessman Match. Caste no bar. 7380200029

गवर्नमेंट/डिफेंस

SUITABLE match for smart jain girl, 172cm, Aug 1990, Army Major (Dentist), Upper caste no bar. M - 7347600199, 8468817790.

आईएएस/अलाइड सर्विसेज

SM 4 beautiful slim IRS officer jatt sikh girl 35/5'4",well established reputed family of Punjab. 9872504277.

धर्म आधारित

ईसाई

SEEKING alliance for 27 yrs 5'4", PG, School Counsellor, Gurgaon, from Protestant boy. Email sneh1204@gmail.com or WA 8696334746.

हिंदू

SEEKS groom for 5'6" Aug'95 CA/MBA from IIM Varshney girl working in Deloitte Gurugram Contact No. 9451388770/9415021258

Alliance Invited for an accomplished, exceptionally beautiful, v. fair girl, 28 / 5'7", B.Tech (CS) from top U.S. uni., working with a reputed Hedge Fund. Seeking tall, good-looking, well-educated (B.Tech/M.Tech from top-tier Uni.) boy from a well-established, high-status Upper Hindi caste family. Veg. preferred. Contact 9310160703

मुस्लिम

SEEKING Sunni Syed/Sheikh groom under 32 frm DelhiNCR/ Lko family for Delhi-based, Girl Fair 26,5'8 MBA Pvt job, Mob 9871529097,

CCI NG 3.7 Product: DelhiMasalamixBS PubDate: 25-01-2026 Zone: TIMSGhaziabad Edition: 1 Page: HDGZPG3 User: cci Time: 01-24-2026 23:28 Color:

फटाफट खबरें

छात्रों ने सांस्कृतिक प्रस्तुतियों से मन मोहा

■ NBT न्यूज, मुरादनगर : दिल्ली-मेरठ मार्ग स्थित आईटीएस डिजियोलेपी कॉलेज में उत्तर प्रदेश दिवस पर रंगोली, पोस्टर और भाषण प्रतियोगिताओं में छात्रों ने प्रतिभा दिखाई। इसके बाद चित्रकारी और सांस्कृतिक प्रस्तुतियों से यूपी के विकास की गाथा बताते हुए सभी का मन मोह लिया। कॉलेज के चेयरमैन डॉ.अरपी चड्ढा ने कहा कि प्रदेश विकास के पथ पर चल रहा है। अरपी चड्ढा और अंशिता चड्ढा ने विजेता छात्रों को सम्मानित किया।

दुकानों को कब्जा मुक्त कराया

■ NBT रिपोर्ट, गाज़ियाबाद : नगर कोतवाली क्षेत्र में जीटी रोड पर आरके बैंक्विट हॉल के सामने दुकान नंबर तीन लोअर ग्राउंड फ्लोर और अप्पर ग्राउंड पर किराएदार द्वारा किए गए अवैध कब्जे को मुक्त कराया गया। अधिकारी ललित वर्मा ने बताया कि जादौने के विपिन्नान कुशुर निवासी महेंद्र सिंह ने यह प्रॉपर्टी आशुतोष गुप्ता को किराये पर दिया था। काफी समय से वह किराया भी नहीं दे रहे थे। ऐसे में महेंद्र सिंह ने कोर्ट में अपील की। कोर्ट के आदेश पर नगर पुलिस ने प्रॉपर्टी को कब्जा मुक्त कराया।

GDA ने सील किए कई अवैध निर्माण

■ NBT रिपोर्ट, गाज़ियाबाद : गाजियाबाद विकास प्राधिकरण (जीडीए) ने शनिवार को मधुबन बापूधाम इलाके में अवैध निर्माणों पर कार्रवाई की। प्रवर्तन जोन-3 की टीम ने बुनकर मार्ट के पास खसरा संख्या-370 पर छापा मारा। यहां बिना किसी सरकारी मंजूरी के निर्माण कराया जा रहा था। टीम ने इन सभी अवैध निर्माणों को सील कर दिया। इस दौरान स्थानीय निर्माणकर्ताओं ने विरोध करने की कोशिश की, लेकिन पुलिस बल और प्राधिकरण के सुरक्षाकर्मियों ने स्थिति को संभाला। पुलिस की सख्ती के बाद मामला शांत हुआ। इस मौके पर सहायक अभियंता, अवर अभियंता और सुपरवाइजरों सहित फूटा दस्ता मौजूद रहा।

हरनंदीपुरम पर दो विभाग करेंगे काम

■ NBT रिपोर्ट, गाज़ियाबाद : हरनंदीपुरम योजना के लिए टास्क फोर्स के अध्यक्ष और जीडीए सचिव विवेक मिश्रा ने शनिवार को तहसील की टीम और जीडीए अधिकारियों के साथ बैठक की। अब दोनों विभागों (जीडीए और तहसील) की संयुक्त टीम रोजाना सुबह 10 से 11 बजे तक सीधे फील्ड में मौजूद रहेगी, जिससे जमीन से जुड़ी जो भी समस्याएं या अड़चनें आएंगी, उनका निपटारा तुरंत वहीं कर दिया जाएगा। जीडीए सचिव ने बताया कि अब तक 65 हेक्टेयर जमीन का बैनामा (रजिस्ट्री) हो चुका है। 150 हेक्टेयर से ज्यादा जमीन के लिए किसानों और भू-स्वामियों के साथ बैनामा करने की सहमति बन गई है।

हनुमान चालीसा पढ़ बिजली कट का विरोध

■ NBT न्यूज, लपुड़ : नगर पालिका परिसर स्थित विद्युत निगम के कार्यालय में शनिवार को खराब व्यवस्था और अघोषित कटौती को लेकर उपभोक्ताओं ने एक्सईएन का घेराव कर हंगामा किया। इस दौरान अधिकारियों की बुद्धि-शुद्धि के लिए हनुमान चालीसा पढ़ी। उपभोक्ताओं ने बताया कि लगातार खराब और त्रुटिपूर्ण बिल भेजे जा रहे हैं। अघोषित बिजली कटौती और ट्रिपिंग की समस्या आम बात है। नए कनेक्शन लेने में परेशानियों का सामना करना पड़ रहा है। धौरराहा इंडस्ट्रियल एरिया औद्योगिक क्षेत्र में खंभे और तार भी पुराने हो चुके हैं। उपभोक्ताओं ने मांग की है कि जल्द समस्या का समाधान किया जाए।

राजकीय पॉलिटेक्निक में दीक्षांत समारोह

■ NBT रिपोर्ट, गाज़ियाबाद : उत्तर प्रदेश स्थापना दिवस के अवसर पर गाजियाबाद स्थित राजकीय पॉलिटेक्निक में शुक्रवार को वार्षिक दीक्षांत समारोह हुआ। इसमें संस्था में संचालित 12 पाठ्यक्रमों के टॉपर्स को अतिथियों ने अंगवस्त्र और मेडल देकर सम्मानित किया। समारोह के मुख्य अतिथि प्राविधिक शिक्षा परिषद के पूर्व उपाध्यक्ष बलदेव शर्मा रहे। उन्होंने कहा कि विद्यार्थी जीवन की चुनौतियों को अवसर में बदलते हुए सकारात्मक ऊर्जा के साथ निरंतर आगे बढ़ना चाहिए। इस मौके पर संस्था की वार्षिक पत्रिका स्मारिका 2025-26 का भी विमोचन किया गया। समारोह में कुल 12 ब्रांचों के 36 विद्यार्थियों को सम्मानित किया गया।

सड़क सुरक्षा पर जागरूकता संगोष्ठी

■ NBT न्यूज, लपुड़ : राष्ट्रीय सड़क सुरक्षा के तहत परिवहन विभाग ने शनिवार को नगरपालिका सभागार में सड़क सुरक्षा जागरूकता संगोष्ठी आयोजित की। एआरटीओ रमेश कुमार चौहे व पीटीओ आशुतोष उपाध्याय ने वाहनों नियमों की जानकारी दी। कहा कि बाइक चलाते समय बीआईएस मानक का ही हेलमेट प्रयोग करें। कोहरे में सावधानी से वाहन चलाएं। हिट एंड रन योजना के बारे में भी बताया। रात्रि में वाहन चलाते समय इंडिकेटर लाइट, पार्किंग लाइट आदि का प्रयोग करें। उधर, परिवहन विभाग में चेकिंग के दौरान गलत पार्किंग, ओवर स्पीड, गलत दिशा में वाहन चलाने में 81 चालान किए।

मोबाइल और कैश चुराने वाले दो अरेस्ट

■ NBT रिपोर्ट, गाज़ियाबाद : सिहानी गेट थाना पुलिस ने दुकान से मोबाइल और नकदी चुराने वाले दो शातिरों को गिरफ्तार किया है। इनसे एक मोबाइल, 1042 रुपये और घटना में प्रयुक्त ऑटो बरामद किया है। एसीपी नंदग्राम का कहना है कि पकड़े गए शातिर लोहियानगर निवासी सचिन कुमार और मस्सी के कल्लूपट्टी निवासी नासिर हैं। पूछताछ में इन्होंने बताया कि दोनों ऑटो चलाते हैं। 22 जनवरी को एक साथ ऑटो में घूम रहे थे। पुराना बस अड्डे के पास एक कन्फेक्शनरी की दुकान से मोबाइल और कुछ कैश चोरी कर लिया था।

गणतंत्र दिवस पर रहेगी कड़ी चौकसी
रिहर्सल में जवानों ने दिखाया जोश

दिल्ली में परेड के दौरान 15 ट्रेनें रहेंगी प्रभावित, कई के बदलेंगे रूट

■ NBT रिपोर्ट, गाजियाबाद/टीएचए

जिले में गणतंत्र दिवस के मद्देनजर सुरक्षा व्यवस्था कड़ी कर दी गई है। संवेदनशील क्षेत्रों में गश्त के साथ संदिग्धों की तलाश में सूचीया विभाग को अलर्ट कर दिया गया है। दिल्ली से सटे इलाकों में पुलिस ने शनिवार को चेकिंग और वेरिफिकेशन अभियान चलाया। इसके अलावा पुलिस लाइन में जवानों ने फुल ड्रेस रिहर्सल की। इस दौरान उनका जोश हाई रहा। 26 जनवरी को मेट्रो और नमो भारत की पार्किंग बंद रहेगी।

अतिरिक्त सीपी लॉ एंड ऑर्डर आलोक प्रियदर्शी ने बताया कि रेलवे स्टेशन, हिंडन एयरपोर्ट, ऑर्डिनेंस फैक्टरी, नमो भारत और मेट्रो स्टेशन समेत अन्य संवेदनशील स्थानों पर पुलिस तैनात रहेगी। नमो भारत और मेट्रो स्टेशन पर एसएसएफ तैनात होगी, जबकि बाहर की सुरक्षा व्यवस्था स्थानीय पुलिस के हवाले रहेगी। परेड के दौरान जिले में अलग-अलग पॉइंट्स पर पुलिसकर्मियों की ड्यूटी लगाई गई है। डीसीपी ट्रांस हिंडन जोन के नेतृत्व में सघन जांच और सत्यापन अभियान चलाया गया। अभियान के दौरान पसौंडा में रहने वाले 57 अफगानियों का सत्यापन किया गया।

बॉर्डर सील कर चेकिंग अभियान: 26 जनवरी तक के लिए दिल्ली से सटे कौशांबी, अप्सरा, भोपुरा, यूपी गेट आदि सभी बॉर्डर को सील कर दिया गया है। दिल्ली यूपी की पुलिस चिकेट लगाकर 24 घंटे चेकिंग की जा रही है। स्ट्रोड़ा, साहिबाबाद, सीमापुरी और शहीद नगर सहित करीब आधा दर्जन से अधिक ऐसे इलाके हैं, जिनका आधा हिस्सा दिल्ली में आता है।

रेलवे स्टेशन पर 360 हिडी घूमने वाले कैमरे लगाए

रेलवे स्टेशन की पार्किंग पर कैमरो से निगरानी : रेलवे स्टेशन के विजयनगर साइड और सिटी साइड दोनों तरफ 360 डिग्री घूमने वाले कैमरे लगाए गए हैं। आरपीएफ इंस्पेक्टर चेतन प्रकाश ने बताया कि स्टेशन के विभिन्न स्थानों को चिह्नित कर करीब 200 स्थानों में कैमरे लगाए जा रहे हैं। लाल किले पर परेड के चलते सोमवार को गाजियाबाद-दिल्ली रेल मार्ग पर 15 ट्रेनें प्रभावित रहेंगी। इनमें से कुछ ट्रेनों को मार्ग परिवर्तित किया जाएगा, जबकि कुछ को गाजियाबाद में ही रोक दिया जाएगा।

नमो भारत स्टेशन पर गूंजे देशभक्ति के तराने : गाजियाबाद का नमो भारत स्टेशन पर दिल्ली, गाजियाबाद और मेरठ के कई बड़े स्कूलों के बच्चों के बीच देशभक्ति के गीतों का मुकाबला (सिंगिंग कॉम्पिटिशन) हुआ। बच्चों ने सुरीली आवाज में जब देशप्रेम के गीत गाए, तो स्टेशन तालियों की गड़गड़ाहट से गूंज उठा।

गणतंत्र दिवस परेड के लिए पुलिस लाइन में फुल ड्रेस में रिहर्सल करते हुए

अतिथि ने जवानों का बढ़ाया उत्साह

गाजियाबाद कमिश्नरेट पुलिस ने गणतंत्र दिवस की पूरी तैयारी कर ली है। शनिवार को जवानों ने फुल ड्रेस रिहर्सल की। सुबह साढ़े नौ बजे से रिहर्सल शुरू हुई। इस दौरान उसमें अतिथि ने परेड की सलामी ली और जवानों का उत्साहवर्धन किया। पुलिस आयुक्त जे. रविन्दर गौड़ ने परेड का निरीक्षण किया कमियों को देखकर उन्हें दूर कराया और जवानों का मनोबल बढ़ाया। 26 जनवरी को ध्वजारोहण के बाद जवान परेड करेंगे। डॉ. एस. दीप्ति चौहान (आईपीएस) परेड कमांडर की भूमिका निभाएंगी। स्कूली बच्चे सांस्कृतिक कार्यक्रम भी प्रस्तुत करेंगे।

फुल ड्रेस रिहर्सल के दौरान महिला पुलिसकर्मियों में दिखा जोश

सिविल डिफेंस ने DM से मांगी बेसमेंट की जानकारी

■ NBT रिपोर्ट, टीएचए : सिविल डिफेंस की तरफ से आपातकालीन परिस्थितियों और युद्ध जैसे हालातों से निपटने के लिए गाजियाबाद में बने सभी बेसमेंट को बंकर के रूप में इस्तेमाल करने की प्लानिंग की जा रही है। इसके लिए सिविल डिफेंस की तरफ से जिला प्रशासन को पत्र लिखकर जिले में मौजूद बेसमेंट की जानकारी मांगी है। ताकि बेसमेंट को कुछ जरूरी सामान और संसाधनों के साथ हमेशा तैयार रखा जा सके। पिछले साल ऑपरेशन सिंदूर के बाद से ही हर शहर में सिविल डिफेंस की भूमिका अहम मानी गई है।

यही, सिविल डिफेंस ADC गुलाम नबी ने कहा कि हमने जिला प्रशासन को पत्र लिखा है। हम चाहते हैं कि हमारे पास पूरी जानकारी हो कि कहां-कहां पर बेसमेंट मौजूद हैं, ताकि जरूरत पड़ने पर इनका इस्तेमाल किया जा सके।

छात्रों को ऑटो से उतारकर पीटा

■ NBT न्यूज, मोदीनगर : हापुड़ रोड का एक विडियो सामने आया है, जिसमें स्कूल से घर लौट रहे छात्रों को ऑटो से उतारकर पीटा जा रहा है। पुलिस ने आरोपियों की तलाश शुरू कर दी है। फरीदनगर निवासी साद और ईजान मोदीनगर स्थित छाया पब्लिक स्कूल में कक्षा नौवीं के छात्र हैं। शनिवार को रेलवे फाटक के पास से ऑटो में बैठे थे। तीन-चार युवक उनके साथ मारपीट करने लगे।

एक साल के बेटे ने दी शहीद पिता को मुखाग्नि

■ NBT न्यूज, लपुड़ : डोडा जिले में शहीद हुए थाना हाफिजपुर के गांव भटेल निवासी रिकल बालियान का पार्थिव शरीर शनिवार सुबह गांव पहुंचा। पूरे सैन्य सम्मान के साथ गमगीन माहौल में उनका अंतिम संस्कार किया गया। शहीद के पार्थिव शरीर को एक वर्षीय बेटे राधव ने मुखाग्नि दी। इस दौरान शहीद की मां, पत्नी और तीन साल की बेटी जसप्रीत रोने लगी। वहां मौजूद डीएम अभिषेक पांडेय समेत अन्य अधिकारियों की आंखें भी नम हो गईं। स्थानीय और सेना के अधिकारियों ने उन्हें श्रद्धांजलि दी। 22 जनवरी को रुटीन गश्त के दौरान मद्दवाह-चंबा अंतरराज्यीय सड़क पर खन्नी टॉप के पास 9 हजार फुट की ऊंचाई पर चढ़ते समय सेना का वाहन असंतुलित होकर खाई में गिर गया। दुर्घटना में रिकल बालियान शहीद हो गए थे।

कैंटर ने युवक को कुचला, काटना पड़ा पैर

■ NBT रिपोर्ट, मसूरी : मसूरी क्षेत्र स्थित फूड कंपनी की पार्किंग में चालक ने बिना हॉर्न बजाए कैंटर बैक करते हुए पीछे खड़े युवक को कुचल दिया। हादसे में वह गंभीर रूप से घायल हो गया। उपचार के दौरान चिकित्सकों को उसका दायां पैर काटना पड़ा। हादसा 16 जनवरी की शाम को हुआ। मामले में युवक के पिता सूबे सिंह ने थाने में ट्रक चालक के खिलाफ केस दर्ज कराया है। बुलंदशहर स्थना निवासी सूबे सिंह ने बताया कि बेटा अजीत मसूरी में प्यारे फूड कंपनी में सिक्योरिटी विभाग में सुपरवाइजर है। 16 जनवरी की शाम ड्यूटी के दौरान उसके साथ हादसा हो गया। एसीपी मसूरी लिपि नगायच ने कहा कि जांच की जा रही है।

मुठभेड़ में चार बदमाश अरेस्ट, 2 को लगी गोली

■ NBT न्यूज, हापुड़ : थाना गढ़मुक्तेश्वर क्षेत्र में पुलिस ने मुठभेड़ के बाद गोवंशों की तस्करी के आरोप में चार बदमाशों को गिरफ्तार किया है। कार्रवाई के दौरान गोली लगने से दो बदमाश हो गए। थाना प्रभारी निरीक्षक देवेंद्र बिष्ट ने बताया कि शुक्रवार देर रात पलवाड़ा रोड से बागड़पुर की ओर गश्त के दौरान नेहनीद तिराहे के पास एक स्कॉर्पियो संदिग्ध परिस्थितियों में खड़ी मिली। चार व्यक्ति एक गोवंश की हत्या करने की तैयारी कर रहे थे। पुलिस को देखते ही बदमाशों ने फायरिंग कर दी। मुरादाबाद निवासी बबलू, रामपुर निवासी शहनाज, रामपुर निवासी तौफीक और मुरादाबाद निवासी सुरजीत को अरेस्ट किया।

यूपी दिवस पर दिखी 'उत्तम' प्रदेश की सांस्कृतिक विरासत

■ NBT रिपोर्ट, गाजियाबाद

उत्तर प्रदेश के स्थापना दिवस पर शुक्रवार को नेहरू नगर स्थित पं. दीनदयाल उपाध्याय ऑडिटोरियम में जिला प्रशासन की ओर से भव्य कार्यक्रम का आयोजन किया गया। इस दौरान सांस्कृतिक और रंगारंग कार्यक्रमों के माध्यम से उत्तर प्रदेश की राह पर बढ़ रहे यूपी की सांस्कृतिक विरासत देखने को मिली। कार्यक्रम का नेतृत्व डीएम रविंद्र कुमार मंदड़ ने किया।

मुख्य अतिथि प्रदेश सरकार के राज्य मंत्री स्वतंत्र प्रभार नरेन्द्र कश्यप रहे। उनके साथ मोदीनगर विधायक डॉ. मंजू शिवाच, सदर विधायक संजीव शर्मा, लोनी विधायक नंद किशोर गुर्जर और भाजपा जिलाध्यक्ष चैनपाल सिंह मंच पर मौजूद रहे। मंत्री ने कहा कि उत्तर प्रदेश तेजी से तरक्की के रास्ते पर आगे बढ़ रहा है। गाजियाबाद का विकास होगा तो प्रदेश अपने आप विकसित होगा।

सरकारी विभागों ने लगाए सूचना और जागरूकता के स्टॉल: कुल 25 स्टॉलों के माध्यम से लोगों को सरकार की जनकल्याणकारी योजनाओं, रोजगार, स्वास्थ्य, शिक्षा, महिला सशक्तिकरण और स्वरोजगार से जुड़ी जानकारियां दी गईं। स्कूली छात्राओं ने रंगारंग सांस्कृतिक प्रस्तुतियां दीं। जीजीआईसी विजय नगर, नगर पालिका बालिका इंटर कॉलेज समेत अन्य स्कूलों की छात्राओं ने लोक नृत्य और लोक गीतों के जरिए उत्तर प्रदेश की सांस्कृतिक विविधता को जीवंत रूप में पेश किया।

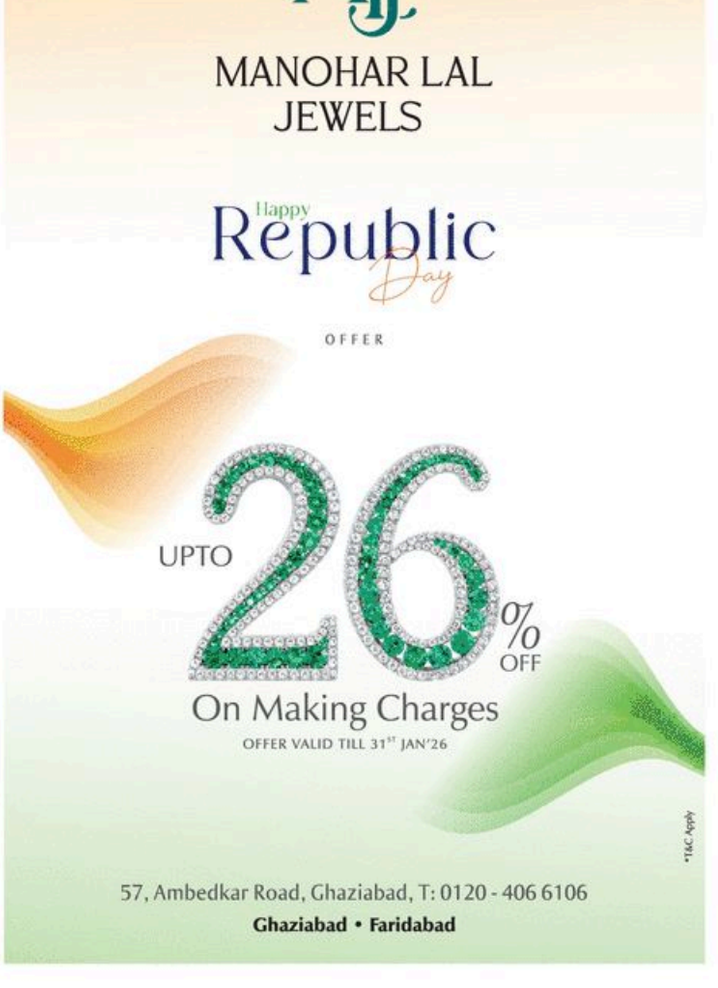

मकान बनाने का ठेका लेकर 20.64 लाख की धोखाधड़ी

■ NBT रिपोर्ट, गाजियाबाद : स्वर्णनवंडी पुरम में मकान का ठेका लेकर 20.64 लाख रुपये की धोखाधड़ी का मामला सामने आया है। आरोप है कि कंपनी ने एग्रीमेंट और मानकों के अनुसार मकान नहीं बनाया। गौरव सिंह ने मधुबन बापूधाम थाने में वसीम फारूखी, जय किशन यादव, मयंक यादव, रणधीर कुमार गौतम, सुधांशु शर्मा, अभिषेक वर्मा, मनोज कुमार और अनहर मलिक के खिलाफ केस दर्ज कराया है। गौरव सिंह का आरोप है कि आरोपियों ने धीरे-धीरे 20,64,650 रुपये का भुगतान ले लिया है, लेकिन अब तक काम पूरा नहीं किया। सभी ने संपर्क खत्म कर दिया। एसीपी कविनगर सूर्यबली मौर्य का कहना है कि मामले में रिपोर्ट दर्ज कर ली गई है।

100 से अधिक ब्लाइंड-डेफ निशानेबाजों ने लक्ष्य पर साधा सटीक निशाना

■ NBT रिपोर्ट, रामप्रस्थ

रामप्रस्थ के दीप मेमोरियल पब्लिक स्कूल में चौधरी दीप चंद मेमोरियल ऑल इंडिया शूटिंग चैंपियनशिप का उद्घाटन हुआ। इस चैंपियनशिप का खास आकर्षण इस बार ब्लाइंड (दृष्टिबाधित) और डेफ (श्रवण बाधित) निशानेबाजों की शानदार भागीदारी रही। इस प्रतियोगिता में दिल्ली, बेंगलुरु से लेकर कर्नाटक, पंजाब के हर उम्र के निशानेबाज पहुंच रहे हैं। 30 वर्षों की उपलब्धियों पर आधारित पुस्तिका दीप मेमोरियल इंटरनैशनल स्लॉग्स का विमोचन किया गया। इस मौके पर स्कूल मैनेजमेंट टीम ने बताया कि गाजियाबाद में ऐसी इंटरनैशनल लेवल की शूटिंग रेंज है, जो न केवल राष्ट्रीय बल्कि अंतरराष्ट्रीय स्तर के शूटर तैयार कर रही है।

ऑल इंडिया शूटिंग स्पर्धा 27 फरवरी तक चलेगी

डेफ कैटिगरी में निखिल कपूर ने शानदार प्रदर्शन करते हुए 600 में से 553 अंक हासिल किए, जो उनके आत्मविश्वास और कड़ी मेहनत का प्रमाण है। आयोजन में कुल 100 से अधिक निशानेबाजों ने अपने-अपने वर्गों में हिस्सा लिया। 65 वर्षीय अजय अग्रवाल जैसे वरिष्ठ खिलाड़ी की मौजूदगी ने यह साबित कर दिया कि खेल की कोई उम्र नहीं होती और शूटिंग ऐसा खेल है, जिसमें हर उम्र और हर वर्ग के लोग अपनी क्षमता दिखा सकते हैं।

TIMES interact
Connecting People, Connecting Needs.
To book your ad
Logon to: ads.timesofindia.com
or Call: 18001205474 (Toll Free)
Scan QR Code

jobs

SNEH INTERNATIONAL SCHOOL

(An-Conditioned)
English Medium Co-Educational Senior Secondary School
Affiliated with CBSE
(ISO 9001:2015 certified)
New Rajdhani Enclave, Vikas Marg, New Delhi – 110092
Tel.: 011-22016772, 43440772 Mob.: 9871021444
Celebrating 20 years of Excellence
www.snehinternationalschool.com
recruitments@snehinternationalschool.com

PGT - Psychology, Geography, History & Political Science
TGT - English, Mathematics, Geography, History
PRT - English, Mathematics, EVS
Pre- Primary Coordinator
NTT/Pre- Primary Teachers
French Language Teacher
Activity Teachers - English Theatre, Dance (Kathak & Bharatnatyam), Clay Modelling, Music (Vocal & Instrumental), Coach :- Gymnastic, Taekwondo & Yoga
Receptionist, Computer / Atal Lab Attendant, Counsellor, Special Educator, Office Assistant

Please apply & submit in confidence on the prescribed job Application Form available at the School Reception or can be downloaded from School website.

Last Date for submission of application is 31st January 2026

GD GOENKA SCHOOL

Sector 22, Rohini
New Delhi
Thrive. For Life.
T : 7065582410 / 11 / 12
E: gdgoenkarohinisector22@gmail.com | w. www.gdgoenka-rohini.com

Applications are invited for the following posts

- PGT : English, Economics, History, Mathematics, Fashion Studies
- TGT : English, Science, Mathematics, Social Science
- PRT : English, General (All Subjects)
- Nursery Teacher
- Western Music Teacher : Guitarist cum Vocalist (preferred)

Applications can be sent to school / emailed at gdgoenkarohinisector22@gmail.com. Last date for the receipt of the applications is Monday, 02 February 2026.

For all positions, applicants must possess minimum qualifications as prescribed by CBSE and good communication skills.

VENKATESHWAR INTERNATIONAL SCHOOL

...where dreams come true
Sector – 18, Dwarka, New Delhi – 110075
Email: info@svis.org.in | www.svis.org.in
Tel 011 - 42815336 /37/ 38

CAREER OPPORTUNITIES (2026-27)

SVIS, a premier institution committed to academic excellence and holistic development, invites applications from dynamic, dedicated and qualified professionals for the following academic and non-academic positions:

- PGT: Legal Studies with Pol. Science / Psychology / Fashion Studies / Mathematics
- TGT: All Subjects
- PRT: All Subjects
- NTT
- Librarian
- Art Teacher
- Front Office Executive
- Assistant Accountant

Qualifications as prescribed and laid down by the CBSE & DoE. Shortlisting of candidates will be based on high academic credentials and referral check of experience.

APPLICATION SUBMISSION PROCEDURE

- Application must be submitted within one week.
- Candidates may apply by e-mailing their application to careers@svis.org.in or by submitting the prescribed Recruitment Form available on the school website (www.svis.org.in).
- The Recruitment Form should be filled with the candidate's name as per the Official Records.
- The Form should have the following documents attached:
  1. A recent passport-sized photograph.
  2. Self-attested copies of all relevant certificates and testimonials.

VISHAL BHARTI PUBLIC SCHOOL

A–1 BLOCK, PASCHIM VIHAR I Tel. No. – 45904430
www.vishalbhartipublicschool.in

Qualified Candidates with experience required for the following posts
WALK IN INTERVIEW

- P.R.T (English) - H.O.D.
- Mother Teacher (Pre School - II)
- P.G.T. - Psychology
- T.G.T. - English, Mathematics
- P.R.T. - Social Science, Mathematics, Hindi
- Front Desk Executive cum Admission Counsellor

NOTE

- Walk in Interviews have been scheduled for 30.01.2026 (Friday). Timings will be 9:00 am – 3:00 pm.
- For teaching post only female candidates need to apply.
- For all posts Experience of 3-5 years in a reputed school is desirable.
- Eligibility – Graduation / Post Graduation with B.Ed., is mandatory for all teaching posts.
- Proficiency in English & Computers is must for all teaching posts. Salary no constraint for deserving candidates.

A CBSE affiliated reputed K-12 School located in Rohini, Delhi is seeking a dedicated and visionary Principal to lead the institution towards greater heights of excellence.

Qualifications & Requirements:

Educational Qualification:
- Master's Degree in any discipline.
- B.Ed. or equivalent professional teaching qualification.

Experience:
- Minimum 10 years of teaching experience.
- At least 5 years of administrative experience in a leadership role (e.g., Vice-Principal/Principal) in a CBSE-affiliated school.

Skills:
- Strong leadership, organizational, and communication abilities.
- Expertise in managing academic and co-curricular activities.
- In-depth knowledge of CBSE guidelines and compliance standards.
- Passion for fostering a student-centric, innovative learning environment.

Remuneration:
- Competitive and aligned with qualifications and experience.

How to Apply:
Interested candidates are invited to email their detailed CV and a cover letter to: school.careerdesk@outlook.com

ST. THOMAS SR. SEC. SCHOOL

SECTOR–8, FARIDABAD
PH : 0129-2247620/2212573
WE ARE HIRING!

Applications are invited from qualified and experienced staff for the following posts:

- Kindergarten — Graduation with NTT/ECCE
- PRT English & Social Studies — Graduation with B.Ed. & CTET
- TGT English, Science & Physical Education — Post Graduation with B.Ed. & CTET
- PGT Fine Arts, Business Studies, Accountancy & Political Science — Post Graduation with B.Ed.
- Nurse cum Science Lab Assistant - Physics & Chemistry — B.Sc. Nursing / GNM (General Nursing & Midwifery/Registered ANM/Graduation in Life Sciences/Microbiology/Diploma in Medical Laboratory Technology

Requirements
- Experience of minimum 3-5 years in a reputed school is desirable.
- Proficiency in English and Computers is must for all teaching posts. Salary is not a constraint for deserving candidates.

Apply Now — Send your CV with Covering Letter to fbdstc@gmail.com by 30-01-2026

GD GOENKA SCHOOL

Paschim Vihar Delhi
Thrive. For Life.
A-2, PASCHIM VIHAR, NEW DELHI-110063
Ph. :+91-35011027, 35011028
Email : careers@gdgoenkapaschimvihar.com | Website www.gdgoenkapaschimvihar.com

REQUIRES

Academic Staff
- HEADMISTRESS
- COORDINATOR: SENIOR WING AND MIDDLE WING
- PGT : Mathematics, Chemistry, Physics, History, English, Economics, Business Studies, Accountancy, Computer Science.
- TGT : Mathematics, Social Science, Science, Hindi, Computer Science, English.
- PRT : All Subjects • Nursery Teachers • Spanish Language Teacher
- Montessori Trained teacher for Kindergarten classes

Administration
- Accountant • Front Desk/Receptionist • Admission Counselor
- Content Writer and to handle Social Media • Estate Officer

Co-Curricular Staff
- Activity-Coordinator • Special Educator • Instrumentalist
- Wellness Teacher • Art & Sculpture • Western Dance
- Western Vocalist • Band Master • Theater Teacher
- Marching Band Coach • Shooting-Coach • Steam Lab Instructor
- School Nurse • Doctor (Part Time)

Apply with Photograph on the Prescribed Application Form available at the school reception or e-mail at careers@gdgoenkapaschimvihar.com before January 27, 2026.
Candidates must be fluent in English with excellent communication & computer skills.

REQD, well educated, proactive, and Capable Caretaker F/M for Elderly Person in South Extn. Send bioldata- rkg1955@yahoo.com

उत्पादन

आवश्यकता है इलेक्ट्रॉनिक कंपनी के लिए, जो इलेक्ट्रॉनिक का काम जानते अथवा नहीं जानते लड़कों की Cont- 9818298986, Naraina CB Block, Ring Road, Delhi

रेस्तरां

चाहिए अनुभवी चाइनीज कुक, तंदूरिया कुक वेतन 23,000/- डिलीवरी स्टाफ 15,000/ रहना,खाना फ्री संपर्क करें SVH Food,कलाज 9 वैशाली,गाजियाबाद #8285040700

इंजीनियर्स

SITE Engineer for Civil & Interior work, Degree/Diploma in Civil 6-8 years of exp. Location Delhi/Gurgaon (Personal Vehicle Must). Contact: 8527740998

SERVICE Technician for Canon Laser Printer Repairs, Office Job in south delhi, Min 3 yrs work Exp, Salary 20K-22K, W'sapp Resume @9811931133

खानपान

होम कुक/शेफ के लिए नौकरी
Vacancy For Home Cook / Chef

- इंडियन वेज खाना बनाना आना चाहिये
- घर में काम करने का अनुभव होना चाहिये
- रहना, खाना और कलक्ष-पत्र कंपनी देगी

अंबात पुरुष नहीं (उम्र 20 से 35 वर्ष)
वेतन हुनर और अनुभव के हिसाब से
यह नौकरी डायरेक्ट है, कोई भी एजेंसी या कमीशन नहीं है
जगह: दुबई
+91-9560854998

आंतरिक सज्जाकार

REQD. Interior Designer 5-6 yrs Exp, with Great Knowledge of Sourcing all Materials & Autocad Knowledge, Whatsapp Details.9911605530

HEALTH & WELLNESS

सैक्स ट्रीटमेंट के लिए व प्रोस्टेट का बिना ऑपरेशन आयुर्वेदिक इलाज
अशोक क्लीनिक
निकट पीतमपुरा मेट्रो स्टेशन दिल्ली।
9811092140 कॉल करें

More Interact ads on subsequent pages
TIMES interact

भर्ती

भर्ती-रिक्त पदों की स्थिति

अकादमिक

सामान्य

SUMERMAL JAIN PUBLIC SCHOOL
B-2, JANAKPURI, NEW DELHI-110058
www.sumermaljainpublicschool.edu.in
(An English Medium Senior Secondary School) (Affiliated to CBSE)

RECRUITMENT
1). HOD (English), 2). PGT (Psychology), 3). Assistant Dance Teacher, 4). PRT Music 5). PET Female & Male (Football), 6). Career Counsellor, 7). Librarian

For the post of as HOD minimum 5 years of experience in a reputed school with demonstrated administrative acumen is a pre-requisite. Candidate with an understanding of pedagogy, methodology and current practice in teaching Board classes with strong communication & interpersonal skills may apply.
Qualifications as per CBSE Norms. Salary as per the merit
Apply within 15 days to the Chairman on smjpschoolnd@gmail.com

The Grammar School
(A World Class Pre-School)
Plot no.13, Block, Ashok Vihar, Delhi-110052
Phone: 011-47036681/2

REQUIRES
Day Care Coordinator
Experience in day care operations, childsupervision, parent coordination, and team management.
Front Office Executive
Good communication skills, basic computer knowledge, parent handling, and administrative support experience.
Teachers (Pre-School)
Qualified teachers with relevant training (NTT / B.Ed preferred), passion for early childhood education, and good communication skills.
Minimum 3 years of experience required.
E-mail to apply at:
info@thegrammarschool.co.in
Contact: 7827675374

SANSKAR WORLD SCHOOL
SENIOR SECONDARY SCHOOL, AFFILIATED TO CBSE
Opp. ITC Factory, Meerut Road, Ghaziabad

REQUIRE
ACADEMIC CO-ORDINATOR
For primary, middle and senior wings with minimum experience 05 years

TEACHERS OF ALL SUBJECTS
- PGT Post Graduation with B.Ed
- TGT Graduation with B.Ed
- PRT Graduation with B.Ed
- PPT Graduation with B.Ed or N.T.T

Exp. min. 5 yrs. for teachers
- SPORTS TEACHER
- LIBRARIAN
- NURSE
- COMPUTER LAB ASSISTANT
- SCIENCE LAB ASSISTANT
- CREATIVE/ GRAPHIC DESIGNER FOR MEDIA
- SPORTS COACHES
- RECEPTIONIST
- PSYCHOLOGY TEACHER
- SPECIAL EDU. TEACHER
- IT/COMPUTER SCIENCE-PYTHON/AI/CODING (with relevant experience)
- CONSTRUCTION SUPERVISOR (relevant exp. ITI preference)

Apply online with latest resume with in 7 days
career@sanskarworldschool.org
The Management decision will be final for selections
© 9582220843
www.sanskarworldschool.org

DIAMOND Public School, main Wazirabad Road, Opp. B-Block Yamuna Vihar, Delhi-94 reqd. Exp. (Female) Math/ Science Teacher & Office Asstt. Prefer Nearby. # 7303367099.

BHARATIYA VIDYA BHAVAN'S MEHTA VIDYALAYA
K.G. MARG, NEW DELHI-01
(Ph:- 011- 23381943, 23384861)
www.bvbmehtavidyalaya.org
WANTED
Qualified and Experienced teachers/staff for our ENGLISH MEDIUM school following CBSE Syllabus

PGT : COMMERCE
TGT : HINDI, MATHS
PRT : MATHS, HINDI
PRT / MOTHER TEACHER
TGT : CHEMISTRY (LEAVE VACANCY)
LAB ATTENDANT (L.T.)

For Teachers :- Candidates with prescribed qualification as mentioned in school above website with good academic record, fluency in English, awareness of Indian Culture and Computer knowledge may send hand written application and filled in application performa downloaded from above scholoolwebsite latest by 09 Feb. 2026. Only short listed candidates will be called for interview.

Sun Valley International School
A-1, Sector 1, Vaishali, Ghaziabad
LET YOUR PASSION BE YOUR PROFESSION
WE ARE HIRING!!
Open Positions

Vice Principals for Junior wing & Senior wing, Primary Coordinators, Pre-Primary Coordinators, Music (Vocal and Instrumental), Dance (Classical, Contemporary and Hip Hop), Art and Craft, Librarians, Social Media Handlers, IT Head, Sys. Admins, Graphic Designer, ERP/Data Entry Operators, Accountant, Supervisor.

PGT: Englsh, Hind, Physics, Chemistry, Biology, Mathematics, Accountancy, Economics, Business Studies, Mass Media, Computer Science (AI, Coding, Python), Physical Educat on, Office Practices, Sanskrit, History, Political Science, Sociology, Music, Commercial Arts, Hindustani Vocal Music, Academic Coordinators for XI-XII, Competitor Exams.

TGT: English, Hindi, Science, Social Science, Mathematics, Computer Science, Robotics AI, Sanskrit, French, Home Science.

PRIMARY: Graphology, Physical Education Trainers, Counsellors

PART TIME POSITIONS: Guitar, Drum, Percussion, Theatre & Dramatics, Spanish, German, Japanese and Russian, Vedic Maths/Abacus, Photography, Videography Movie Making, Pottery, Puppetry. Vocational Instructors, Skill Lab Assistants

ALSO REQUIRED: Driver, Ayahs, Gardeners, Skilled Gardeners, Conductors/Helpers (Male/Female)

GOOD CANDIDATES FOR THE ABOVE POSITIONS MAY BE CONSIDERED FOR PART TIME/FULL TIME ALSO.

Drop in your CV at careers@sunvalleyncr.in
+91 9810234238, 0120-4151530

J M INTERNATIONAL SCHOOL
Plot 23A, Techzone-4, Gr. Noida West
Tel.: # 91-999 967 1884 - 85
careers.gnoj@jmdinternationalschool.com

REQUIRES
- PGT: English, Physics, Chemistry, Biology, Math, Computer, P.Ed.
- TGT: English, Math, S.Sc., Science, Hindi/ Sanskrit, French, Computer
- PRT: English, Math, S.Sc., Science, Hindi/ Sanskrit
- PRT: Mother Teacher (Ms G)
- Nursery Teachers
- Art & Craft Teacher
- Dance Teacher (Indian & Western)
- Science Lab Assistant
- Nurse (Female)
- Transport Incharge cum Estate Officer

Qualifications as per CBSE norms. Candidates must possess excellent communication & IT skills with an experience of minimum 2-3 years in public schools of repute. Apply within a week on prescribed form available in the school office/ website.

THE VIVEKANANDA SCHOOL
Educating Minds SINCE 1988
WE'RE HIRING
The Vivekananda School Sector-70, Gurugram
- Pre-Primary Teachers (Play Group, Nursery, Jr. KG & Sr. KG)
- Daycare Mentor
- Assistant Teachers
- CKP operator and Fee Management (Female)
- Maintenance Incharge (M)

Candidates Residing in Gurugram should only apply
Walk-ins between 31.01.2026 & 01.02.2026
Timings: 10:00 am - 1:00 pm
Kindly Email your CV at tvs70tv@gmail.com
Contact: 8800902883
https://forms.gle/ymLjTNqqUPnbqkqr7

YASH VIDYA PUBLIC SCHOOL
Pepsi Road, Hariti Vihar, Sant Nagar, Burari, Delhi-110084
REQUIRE
1. PRINCIPAL
2. TGT- English/ Maths/ Science/ SST
3. PRT / NTT
Send your Resume through e-mail for Interview at: yashvidya1@gmail.com
8929025933

Teaching is not a Career
It is a Calling!
If you have the Passion and the courage to learn

Fr. AGNEL SCHOOLS
INVITE YOU FOR:

Gautam Nagar, New Delhi-49
agnelidelhi.office@gmail.com
Ph.011-41003448, 41034441
TGT: Physics
PRT : Math
PRT : All subjects (Leave Vacancy)
NTT

Plot No. 2 & 3, Institutional Area Sector-62, Noida-201309
Email: career@fasnoida.org
Ph. 0120-2476500
TGT : English, Social Science
PRT: English, Hindi
NTT
Counsellor

A-2, Sector-1, Vaishali Gzb., U.P. -201012
thefasvaishali@gmail.com
Ph.: 0120-2771010, 2776500
TGT : Physics, Sanskrit/Hindi
PRT
Sports Teacher
Drummer, Tabalist

Apply with CV and Photograph to the respective School immediately

मानव संसाधन विकास और प्रशासनिक

REQD Smart Graduate with Computer Knowledge as Assistant to Sr. Level Officer of National Level Society. Nr JNU apply scsmmc@gmail.com

The Delhi Society for the Welfare of Special Children
Okhla Centre, Okhla Marg (opp. Holy Family Hospital), New Delhi-110025,
A leading NGO dedicated to the welfare of children with intellectual Disabilities & associated conditions and having an integrated setup invites applications for the post of
ADMINISTRATIVE OFFICER
Retired officers from Govt. /Defence Services or senior managers from PSUs /Corporates / NGOs, having administrative experience & good communication & coordination skills will be preferred.
Role includes overall administration, HR, statutory compliances, estate & building maintenance, liaison with Govt. departments & Institutional Tenants, conduct of meetings, preparation of reports & minutes, maintenance of office records, files & documentation, supervision of school transport and assisting the Management in organizational planning and execution. Attractive Remuneration commensurate with experience. Apply within 15 days at okhlacentre@gmail.com

आयात/निर्यात

REQ Prod. & Garments Mngr, Acntnt for accessories & Fashion Crdntr, Photoshoper, cutting Master Adv., Electrician, Driver, 9810454586, 9810040131, E: 5djaspal@gmail.com

REQUIREMENT
For a Garment Export House based in Moradabad, UP
Requirement:
- Experienced quality controller with in-depth knowledge of garments.
- Sample Co-ordinators (Female)

Applicant's resident of Moradabad or nearby places will be preferred.
Contact Email: office@mintimpex.com

कार्यालय सहायक

REQUIREMENT Female for office assistant age 18 to 25 Location West enclave Pitampura salary 18000 to 25000 resume whatsapp 9811450108

SALES Executive, Proof Reader for Publishing House, (Salary - Incentive) appointments.spi@gmail.com 9251478033 (11Am- 5PM)

प्रबंधक

A leading Hospitality chain having Guest houses in Gurgaon
Requires
Resident Manager
Salary between Rs 30,000 to Rs 35,000 (including accommodation & meals)
Asstt. Resident Mgr
Salary Rs 25,000, should be residing in Gurgaon
Both should have adequate experience in Hospitality
Email: hr@enkayresidency.com

डिलवरी बॉय

आवश्यकता है ग्रोसरी बॉयस की (दुपहिया वाहन अनिवार्य) सैलरी + कमीशन, 208, कैम्फर हाउस, 2-ई इंडेक्वाटाल एक्सटेंशन, नई दिल्ली-110055, मो. : 9873896206

विपणन, विज्ञापन और बिक्री

DIGITAL MARKETING

REQD Digital Mktg Executive (M/F, Exp0- Expertise in Bulk WhatsApp/SMS campaigns using Advanced Excel & its applications. Knowledge of All social media platforms, branding & lead generation. Loc: Sec6, Rohini. # 9810118237

बिक्री

सैलसर्स/सेल्सवुमन चाहिए पार्ट/ फुल टाइम, जो हलका गोड़ के आस पास मूर्ती पार्लरों से आयुर्वेदिक हर्बल मूर्ती / हैल्थ प्रोडक्ट के ऑर्डर ला सके, कमीशन + वेतन 9810478064

LADIES Special Republic Day Offer Join Lic as Bima Sakhi Agent+Part Time 3hour Per Day Stipend 7000+salary 8000+ Commission 35%. # 9810313575

REQD Sales/Marketing Executive for power & Hand tools @ Ace tools pvt Ltd 58/15 baggs Link road rithala Delhi, Mobile: 9730077752 / 9810795253

LEADING HOMOEOPATHIC COMPANY
Requires
DGM SALES
Graduate/MBA with relevant exp.
Job Profile: Manage Sales through growth of Dealer Network. Supervise and coordinate sales team targets and working. Market Analysis and Sales Promotion activities.
Experience: 10-12 years in Pharma company (preferably homoeopathic)
Salary as per experience
MARKETING COORDINATOR
Homoeopathic or Pharma co. related. Job Profile: Review & Analysis of Sales & exp. statement. Communicating sales & order in flow & collection inflow on daily basis. Maintain market related report daily by end of the day. Maintain tour program. Maintain field working & doctor's visit of the field staff.
Please send resume to Email: indogerman@lghrindia.com
I.G. HOMOEO REMEDIES (P) LTD
316, Patparganj Ind. Area, Delhi- 92 Ph.: 011-43019100

चिकित्सा

चिकित्सा

REQUIRED experienced qualified doctors for upcoming multi speciality clinic at prime location in Noida Extension on revenue sharing basis . Reqd. Consultant 1. ENT, 2. General Physician, 3. Ortho- pedist . Interested Doctors may respond with resume and proposed time slots or daily basis/Half day basis. Please mail at linearns4@gmail.com or WhatsApp 9717836022

अन्य रिक्तियां

चालक

चाहिए अनुभवी कार ड्राईवर, वेतन 22000/- PM, सम्पर्क करें: कमीना कोर्ट, सेंट्रल वैलाश पार्ट-2 न. दि - 62, फोन: 9811054240

Shudh Garhwal Paneer Ltd.
27, Rani Jhansi Road, New Delhi-110055
तजुर्बेकार नजदीक निवासी
संपर्क करें
ड्राइवर और मैकेनिक
टाटा 407, मर्सीडीज
बेहतर वेतन, रहना खाना मुफ्त।
संपर्क करें
राकेश 8860601564
मानिक 7838595981

सामान्य

आवश्यकता है अनुभवी प्लंबर और वेल्डर की वेतन 21,000 से 25,000 हीरो होंडा चौक - गुरुग्राम संपर्क करें: 9810781636

आवश्यकता है टांसफार्मर वाईंडर व कोर फिटर और हेल्पर की चिलें:- Philco Engineering, J-3/12, Gr. Flr राजौरी गार्डन नई दिल्ली-27 # 9810150857, 9810256523

आवश्यकता है हेल्पर्स व पैकेजिंग के लिए लड़कों व लड़कियों की। संपर्क करे ज्योत- 9999004239 , 8800331098 प्लॉट F-39A , गली No-9 , जनतापुरी दिल्ली-51

REQD. Real Estate Sales and Marketing Executives. Tele-caller, Computer Operator. Location: Kundli, Sonipat. # 9990097523

एकाधिक रिक्तियां

WANTED Sales Executive, 2/3 years exp. Mechanical Diploma/ITI holder. Apply with bio-data at Em: info@pesgroup.co.in / 011-40064203

आवश्यकता है स्कूल कार / बस ड्राईवर(LMV & HMV, कंडक्टर, हेल्पी गार्डस (पुरुष, कद 5'8") लेडी गार्डस। अच्छा वेतन, तुरन्त मिलें: (9 से 1 बजे तक) कैटावर्थ पब्लिक स्कूल, बी-ब्लॉक, यमुना विहार, शाहदरा, दिल्ली-53

आवश्यकता है चपरासी/पैकर/हिलीवरी बॉय की ज्वॉ पास लड़के की # नीड प्रकाशन प्राइवेट लिमिटेड: 219, जयकरपुर, ग्रेटर कैलाश-1,ND-48 # 8010051156

आवश्यकता है महिला/ पुरुष पार्ट टाइम/फुल टाइम स्टोर्स /परिलू हेल्पर की (रोहिणी) Sec-14 के लिए, संपर्क करें: 8595023208

Lab Instruments Co. Reqd. (1) Accountant-Exp. 4-5yrs and (2) Quality Incharge. Walk-In 2/3, DSIIDC, N.S.P. Pitampura, Delhi # 9811236060 , Email: nasdel@gmail.com

पार्ट टाइम जॉब

पार्ट टाइम फुल टाइम काम के लिए कुछ लोगों की जरूरत है दिल्ली वाले संपर्क करें: Student, Housewife, Girls, Retd Person Businessman. # 9814612220.

REQD. Team Leader Part/Full Time for Housewife, Retired, Vrs, Teachers, Age 35-70 yrs. Earn 30k to 70k + foreign trips # 9999328248.

REQ part/full time Candidate for MNC Noida. Age 30 - 65 yrs. Edu: grad. Prfrrd Retired,VRS, HW,Self employed. Income 50kpm # 8212000306/9873096664

सुरक्षा

RUN Security Req. S.Guard S.Supervise for Chanakyapuri Embassy Field Supervisor for Delhi Rohtak Moradabad Lucknow Gurugram Rajasthan SCO 79, F/F Hudda Market Gurugram # 9310096811 Email: runsec.services@gmail.com

H.C. Security Req. Sector Delhi, कांशेल बाग C.P., गोल मार्केट, लक्ष्मी नगर, कड़कड़ डूमा, कडकरा, इन्डिया गेट, वसुन्धरा, वैशाली, गाजियाबाद के लिए 50 गार्ड 10 हजार कैशर चाहिए-11-27, office - 103, near साई बाबा मंदिर, लक्ष्मी नगर 011-43672572,8188885908,8188880685

25 सिक्योरिटी गार्ड/भूतपूर्व सैनिक / EX-Servicemen चाहिए, मिलें न्यू होली पब्लिक स्कूल, ए / 3 शीश राय पार्क, उत्तम नगर, New Delhi 59# 43517942, 9911505041

चाहिए सिक्योरिटी गार्ड वेतन 13000 व हाजमकीपिंग 4 छुट्टी के साथ वेतन 13000 के हाइके जल्दबुनी व विकास पुरी साइट के लिए, # 8920600060.

घर से काम (वर्क फ्रॉम होम)

FEMALE candidates(Age 18-21)those who are interested to work from home for a MNC and earn 20-30k per month may call 9008118054

सेवाएं

होटल उद्योग

EXP Hotel F&B &Banquet Mngr,Chef,Cook,Reptnsts, Acntnt, Waiters,Elec.Civil Cont Baghpat. 54jaspal@gmail.com #9810454586, 9810040131, 54 West Ave Sainik Farm, ND-62

नौकरानी सेवा

चाहिए सिक्युरिटी गार्ड अनुभव 10 वर्ष, उम्र 50 वर्ष के नीचे व अनुभवी कुक (सोयिया), सैनिक फार्म (सउथ दिल्ली के लिए, फोन / व्हाट्स अप्प 9810096372

तकनीकी

यांत्रिकी

आवश्यकता है प्रेसवैल (ड्राई मोबर, टूल कम मैनेजर) की, 10 से 25 Ton पॉवर प्रेस और टूल्स के स्पलाइ के लिए, बाईपुरान वेतन कोई, पैन कॉमन, कम्पनियां कॉमन के उत्पादन में 10 से 15 वर्षों का अनुभव जरूरी है, सैलरी बाकमा नहीं है। लोकेशन हाजरेड वैशाली बिहार सम्पर्क: 9661336480, 9368481662

GALLERIA
Lowest Gold Rate in all over Delhi
₹140000* Per 10g*
Today's B.I.S. Hallmark 91.6/22CT Gold Rate
8% Making on all items
Gold Testing Machine Available
KAPIL JEWELLERS SINCE 2010.
F-24/35-36, Sec-7 Rohini
9999889969, 9891417720

TO BOOK YOUR RECRUITMENT ADS PLEASE CALL
AMIT : 9811790649
TO BOOK ONLINE LOG ON TO timesofindia.com
EXCLUSIVE OFFERS AND ASSISTANCE
SCAN QR CODE

श्रद्धा AN ISO 22000 & HACCP COMPANY सबुरी
॥ sairam sweets ॥™
THE KAJU BARFI SPECIALIST™
WIDE RANGE OF
WEDDING BHAJI
₹280, 470, 500, 550, 620, 780, 1200
ऑफर सीमित समय के लिये
शादी 4 लाईन बॉक्स ₹520*/- से शुरु
ड्राईफ्रूट शाही डोडा ₹650*/- NET WEIGHT 900 GM ₹390*/- NET WEIGHT 900 GM
काजू कतली ₹650*/- NET WEIGHT 900 GM
शुद्ध देशी घी गोपपुरी लड्डू सवामनी ₹17000/-
- ROHINI # 7291882000
- MEERA BAGH # 9911332000
- VIKASPURI # 8744942000
- VISHNU GARDEN # 8744952000
- JAIL ROAD # 8744922000
- MALVIYA NAGAR # 9911502000
- SOUTH EXT PART 1 # 7838902000
- SEC-12, DWARKA # 9911952000

*T & C Apply *Rates are only for 900gms, not for smaller pack

TIMES interact
Connecting People, Connecting Needs.
TO ADVERTISE IN THE CLASSIFIEDS SECTION, FOR ANY OF THE BELOW MENTIONED CATEGORIES
MATRIMONIAL, PROPERTY, BUSINESS, CHANGE OF NAME, LOST & FOUND, RECRUITMENT, EDUCATION, SHOPPING, TENDER, PUBLIC NOTICE, SERVICES, VEHICLES, TRAVEL, BIRTHDAY/ ANNIVERSARY ADS

Please call us at the below mentioned nos.

Area / Zone	Contact Person	Mobile No.
Central Delhi1 + North Delhi	Amit Ghosh	98117 90649
Central Delhi2 + Ghaziabad	Sunil Srivastava	99994 99496
South Delhi + Faridabad	Raghav Arora	99999 95460
West Delhi + Dwarka + Gurgaon	Aman Pasricha	93128 33518
East Delhi + Noida	Sumit Negi	98992 68321

BOOK YOUR RECRUITMENT ADS
For booking please contact
Amit : 9811790649

CCI NG 3.7 Product: DelhiMasalamixBS PubDate: 25-01-2026 Zone: TIMSGhaziabad Edition: 1 Page: HDGZPG5 User: anil.rana Time: 01-24-2026 23:12 Color:

उद्योगों को आधुनिक बनाने पर जोर

■ NBT रिपोर्ट, गाजियाबाद : शहर में सूक्ष्म, लघु और मध्यम उद्योगों (MSME) को बढ़ावा देने के लिए शनिवार को विशेष जागरूकता कार्यक्रम हुए। उत्तर प्रदेश लघु उद्योग निगम और उद्यमियों के संगठन आईआईए (IIA) के सहयोग से आयोजित कार्यक्रम का मुख्य मकसद छोटे कारखानों को नई तकनीक और बेहतर प्रबंधन से जोड़ना था। इस दौरान विशेषज्ञों ने उद्यमियों को समझाया कि आज के दौर में पर्यावरण की सुरक्षा, सामाजिक जिम्मेदारी और पारदर्शी शासन व्यवस्था (ईएसजी) उद्योगों के लिए कितनी जरूरी है। कार्यशाला में बताया गया कि अब छोटे उद्योगों को अपनी कार्यप्रणाली को डिजिटल बनाना होगा और गुणवत्ता के ऊंचे मानक अपनाने होंगे। वक्ताओं ने कहा कि छोटे उद्योग देश की अर्थव्यवस्था की जान हैं और इनमें रोजगार देने की सबसे ज्यादा क्षमता है। इस मौके पर आईआईए के अध्यक्ष संजय अग्रवाल, सचिव हर्ष अग्रवाल, संजय गर्ग और नीरज सिंघल समेत बड़ी संख्या में उद्योगपति उपस्थित रहे।

मलिन और स्लम एरिया में फैल रहा कुष्ठ रोग

■ NBT न्यूज, गाजियाबाद

AI Image

शहर के स्लम क्षेत्रों और गंदगी वाले इलाकों में कुष्ठ रोग (लेप्रसी) के मामले लगातार सामने आ रहे हैं। स्वास्थ्य विभाग के आंकड़ों के अनुसार बीते तीन वर्षों में जिले में कुष्ठ रोग के 322 से अधिक मामले दर्ज किए गए हैं। इनमें से 203 मरीजों को विभाग द्वारा कुष्ठ रोग से निजात दिलाई गई है। स्वास्थ्य विभाग के आंकड़ों के अनुसार सबसे अधिक मरीज विजयनगर, खोड़ा, लोनी, डासना, अपोला, साहनी और नंदग्राम क्षेत्रों से आ रहे हैं। डॉक्टरों की मान मने तो स्लम एरिया में साफ-सफाई की कमी, भीड़भाड़, कुपोषण और जागरूकता के अभाव के कारण कुष्ठ रोग तेजी से फैलता है। कई मामलों में मरीज शुरुआती लक्षणों को गंभीरता से नहीं लेते, जिससे बीमारी आगे बढ़ जाती है। डॉ. एके दीक्षित ने बताया कि त्वचा पर सुन्नपन, हल्के रंग के धब्बे, हाथ-पैरों में कमजोरी जैसे लक्षण दिखाई देते हैं और कुष्ठ के साथ दूसरे संक्रमण का खतरा भी बढ़ जाता है। कुष्ठ रोग माइकोबैक्टीरियम लेप्रे नामक बैक्टीरिया से फैलता है।

घर-घर में चलाए अभियान: स्वास्थ्य विभाग द्वारा कुष्ठ रोग की रोकथाम के लिए आशा और एएनएम के माध्यम से घर-घर सर्वे अभियान चलाए जा रहे हैं। इसके तहत लोगों को रोग के बारे में जानकारी दी जाती है और पूछा जाता है कि शरीर पर कोई लाल दाग, सुन्नपन या खुजली तो नहीं है, जहां सूई चुभाने पर दर्द महसूस न हो। आशा कार्यकर्ता और स्वास्थ्य टीमें संदिग्ध मरीजों की पहचान कर उनकी जांच करा रही हैं।

बायोडायवर्सिटी पार्क में बनेगा पब्लिक टॉइलट

■ NBT रिपोर्ट, गाजियाबाद : सिटी जोन के क्षेत्र में स्थित बायोडायवर्सिटी पार्क को अंतिम रूप देने का काम तेजी से चल रहा है। यहां नगर निगम की ओर से पब्लिक टॉयलेट का निर्माण कराया जाएगा। निगम की ओर से इसके लिए प्रस्ताव को मंजूरी दे दी गई है। यह पब्लिक टॉइलट करीब 71 लाख 32 हजार रुपये की लागत से तैयार होगा। उद्यान अधिकारी डॉ. अनुज ने बताया कि प्रस्तावित टॉयलेट 20 सीटर होगा। इसमें 10 सीटें पुरुषों के लिए और 10 सीटें महिलाओं के लिए बनाई जाएंगी। पार्क में रोजाना बड़ी संख्या में लोग मॉर्निंग वॉक और योग करने के लिए आते हैं। इसे ध्यान में रखते हुए उद्यान विभाग सभी मूलभूत सुविधाएं मुहैया कराई जा रही हैं।

करीब 71 लाख रुपये की लागत से तैयार होगा

TIMES interact To book your ad

Connecting People, Connecting Needs.

Logon to: ads.timesofindia.com
or Call: 18001205474 (Toll Free)

Scan QR Code

real estate

प्रॉपर्टी

बिक्री के लिए

गुड़गांव

ENIGMA Apts Sec 110 Dwarka Eway 4 BR Serv 3rd floor Sun facing 3400sft 3 balcony WW done direct owner sale Sanjay 9510028004

DWARKA Expressway, Plot For Sale, 258.1 Sq yards, Gated Township, BPTP Amsteria, Sector 102, Gurgaon. Contact 9999325822

Neelam M.Sc. B.Ed. 9873255806

WHY BUY Illegal Farms when you get Gated Legal plots/flrs 180-570y/5-40acre Projects for Developers bang on Dwarka Ex-way.

SABHARWAL ASSOCIATES 9810061698 9810099174

BLDR Flr Dup. & Triplex, simplex in DF City 1-2-4,5-bdk-1,Park facn,corner, gated,100% PBU Size 300-400-500&1000 sqyd.

DWARKA Expressway, Low rise apartments on Sale, Gated township BPTP AMSTORIA, Sector 102, Gurgaon,, 4 BHK, 2648 sq feet. Italian flooring, Kohler fittings, Modular kitchen, AC- VRV SYSTEM, Functional Club House with Gym, Swimming Pool, Tennis Courts and parks. No Brokers. Contact Owner 9999325622

ULTRA-LUXURY 4 BHK SECTOR 62 Stay at Pioneer Araya, The 54 brand New Tower 9811879501

5500 SQ. ft. Ultra- Luxury Interiors, Ready to Move New Construction, Prime Golf Course Extn. Road. For serious buyers only.

FOR SALE
EMAAR AMARIS SECTOR - 82, GURGAON
EMAAR URBAN ASCENT SECTOR - 112, GURGAON
ELEVATE RESERVE SECTOR - 82, GURGAON
SIGNATURE GLOBAL TITANIUM - SPR
ADANI - SECTOR 102
WHITELAND ASPEN ICONIC
HUDA PLOT - SECTOR 51
KOTHI SECTOR - 43
BANK / RETAIL PRE LEASED ALSO AVAILABLE
Call For Query 9871191292 8076535921

RARE OPPORTUNITY to own an Apartment On Dwarka Expressway
•Experion Windchants, Sector 112, Semi Furnished, 3647 sq ft.
•Adani Oyster Grande, Sector 102, Fully Furnished, 1889 sq ft.
•Adani Oyster Grande, Sector 102, Fully Furnished, 2550 sq ft.
Multiple options also available on Golf Course rd/Extension / SPR etc
Contact: GOLDEN GATE Har Kunwar Sawhney Phone: 9911113699 techsoft1988@gmail.com

नोएडा

OWNER Selling 3BHK+ servant room 2200 sqft 15th flr flat, 1 prkg of F Premiere on Yamuna Expres, Gr. Noida at 1.55cr price. call/wa: 9990944814

School Available For Sale 9354435076 9891072020

PRE- SCHOOL Building Sec-61, Noida, Plot Area-1000sqyd, Build up Area-12000sqft Demand-in Meeting

PARAS REALTORS PVT. LTD. 97110 00023

SALE INDUSTRIAL Property Sec-63, Noida, 250mt, builtup 5000 sft (RCC), B, G, F, S, 12mt Rd. OTLR paid. # 9711000023

JAYPEE SPORTS CITY PLOT FOR SALE 99909 99513 99717 20158

JAYPEE SPORTS City, Plot-259 sqyds, Yamuna Expressway, Nr. Formula 1 Track & Jewar Airport. Registry/ Transfer Open.

COMM SHOP NOIDA-43 Plot Sec 92 9810419166

GODREJ WOODS, 1119 & 1110 sq ft shop for Sale. Plot, B 314/ Sec 92, 250 sq mt, R/P/T56/ OTL/CC DM owner for price. 9810419166

DMG Realty A unit of Gupta Buildtech Pvt. Ltd. 98111 71633

FOR SALE Jaypee Wish Town 3 side open Villa, 239 sqyds Golf Plot, 6600 sqft. Duplex Permission. Contact: 9625003800

JAYPEE GREENS WISH TOWN PLOT FOR SALE 99717 20158 99909 99513

JAYPEE GREENS Wish Town For Sale 538 sq.yard Plot, 18 Hole Golf Facing and NE facing. Greenspace Propmart Pvt. Ltd.

BUILDING FOR SALE 9650549774

450 SqMt, 10000 Sqft BUA, park facing,4 floors,functional,at sec-80,Noida. Mint condition, nr. to samsung & TCS (Broker excuse)

THE TIMES OF INDIA

Readers are recommended to make appropriate enquires and seek appropriate advice before sending money, incurring any expenses, acting on medical recommendations or entering into any commitment in relation to any advertisement published in this publication. All creatives marked as Advertorial, Spotlight and Promotional Features are to be treated as Advertisements. The Times of India Group doesn't vouch for any claims made by the Advertisers of the products and services. The Printer, Publisher, Editor, and the owners of The Times of India Group publications shall not be held liable for any consequences, in the event such claims are not honoured by the Advertisers.

JAYPEE GREENS (Kalypso Court) A.K. JAIN & ASSO. 98110-22044

JAYPEE GREENS, Kalypso Court, 3397 Sq ft, 4 BR & 2100 sq.ft. 2 BR Cont. A.K. Jain & Associates +91-9811022044.

VASTUDEV Your Trust Our Foundation 93191 93919 93191 93913

BUY/ Sell Prime Plots/ Kothis Noida Sector-15A 44, 46,47, 48, 50, 51, 92, 93B 100, 105, 108, 151 YEIDA Sec-18,20,22 Size:120-4000

BEST SALE NOIDA-360 Sqm + Park Facing Corner North East Ready to move in 9266498882

5 BDR LUXURIOUS, gated grade A sector Noida, Delhi @ 5mins, secure and peaceful, vastu compliant. (OWNER)

ग्रेटर नोएडा

REQUIRED INVESTMENT PARTNER WE HAVE 3000 SQ.METER GOVT. APPROVED INDUSTRIAL LAND NEAR JEWAR AIRPORT. WE ARE LOOKING FOR INVESTMENT PARTNER WHO CAN BUILD AN INDUSTRIAL SHED / BUILDING / GODOWN - RCC AND LEASE OUT ON PROFIT SHARING BASIS. 9871224123 8505912453

सुशांत लोक

GURUGRAM, Sushant loak For sale: 60 Sq. yards, Free hold, C- block, Direct Owner # Bansal Ph: 9811823290, 9818979999

उत्तरी दिल्ली

Ms. ROHINI 8448552918

ROHINI Buy / Sell Plots Alloted by DDA Sec-1-38. Liaison/ Collaboration/ New Allotment Investmnt. 8448552918.

Since 1980 JAI BHARAT ASSOCIATES 8383885801 9811160255

PRIME Industrial Factory 400 Sq.yd. Imm. Sale B-Block G.T Karnal Road Industrial Area, Near Ashok Vhar Delhi-33

BISHT PROPERTIES PVT. LTD. 9811134984 9650045100

DD + 3Bed + 2Toilet + 2Side + Prking 80 sqyd, allotted by delhi govt. Flr Sale 253, Pehladpur 20 Point Plot Sec-31 Rohini

ROHINI Kaul 9818117879

Best Investment Option Sec-34, 35, 36, 37, 38 Availability of Plots in Rohini. DDA Liaison Free hold of Plots.

पूर्वी दिल्ली

PREET VIHAR BANK LEASE OFFICE SPACE 9810419166

SALE, PREET Vihar, - Vikas Marg, 378 sqft office, Bank lease 25K PM, FF, Prime Locn. DM owner for price. Contact: 9810419166

पश्चिम दिल्ली

L CORNER House 100 sqy (25'*36') 25' & 15' Road and 50 sqy plot 20' Road. Contact: V K ESTATES M: 9899785532

दक्षिण दिल्ली

JASOLA, Sarita Vihar For sale: 300 Sq. yards, Free hold, Pocket-1, Bank road, Direct Owner # Bansal Ph: 9811823290, 9818979999

GK 300/ 500 Sq Yds 3rd Flr+Terrace MANMEET SINGH 93130 73041

GK-I 300 Yd, 3rd Flr+Terr 4 BHK, S.Qtr, 2 Car Park; GK-II, 500 Yd, 3rd Flr+Terr 4 BHK, S.Qtr, 2 Car Park. Rich Specs, Top Locations.

THREE HANDS INFRASTRUCTURE
PRE-RENTED PROPERTY | FOR SALE SOUTH DELHI
Floor Area 5475 Sq. ft. Monthly Rent 5,46,000/- Lockin 3 years Lease 9 years
Fresh Lease Freehold Property Independent Floors Grade-A Construction
OWNER 9311443643 9811120960

SANT NAGAR OWNER 9810381356 9810265234

SANT NAGAR East of Kailash 3 BHK, 3rd Floor with Lift, Car parking, Newly built ready to move. 9810381356, 9810265234

Y-4, GREEN PARK MAIN 200 Yds, S.Flr RAJU SHARMA (AGENT) 9811464624

LUXURIOUS 3 Beds att. Baths, D/D, Front & Back Balconies, S.Qtr, Lift, Stilt 2 Car Parking, Top Builder Rich Specs, Ready to move

NEW FRIENDS COLONY 300/500 Sq Yds Kothies & Floors 9810491640 9818062668

KOTHI : 300-500yd N-East Freehold, Corner/Park fac Peaceful Locations, Clear Title @ 27-30cr also 300-500 Yds, New/Old Floors avail

KOTHIS SAMAL REAL ESTATE & DEVELOPER Sameer Samal 9310247980

VASANT VIHAR 600 Yd Jor Bagh 375 Yds, Park fac. Panchshil Park 500/900 Yd Defence Colony 325/400 Yd also Wanted Collaboration

C-9/4 VASANT VIHAR 420 Sq Yds Park facing SANJEEV ARORA 98733-01011

BRAND NEW B'mt+GF/ FF/SF Luxurious 4 BR, SQ Lift, Stilt 2 Car Park with CC, Top Builder, Ready, (Vasstu Expert available)

VASANT kunj Sec-A/B & C, Grnd,Flr,4Beds, 4Baths, Front/ Back Courtyard,Vastu Prefect, Brand New Done Up,6A/C's, Hob, Parking Owner 9810000300

R.K. SHARMA 9810411268 9810941200

NEW FRIENDS Colony 500 Yds North East Facing, 500 Yds D Block also. Maharani Bagh 500 yds House for Sale

GROVER & ASSOCIATES 9810173911

SAFDARJUNG DEV Area First Floor & Second Floor with Terr, DDA MIG Flat, Park Facing. Grover Associates 9810173911

Neelam M.Sc. B.Ed. 9873255806

KOTHI / floors 900/1800y Maharani Bg/ 800 & 2200y friends cly/ 200-2200y Vant Vhr/ Anand & Shanti Nkt /Westend / GK / Neeti Bg

FLOORS SAMAL REAL ESTATE & DEVELOPER Sameer Samal 9310247980

DEF COL 325y FF/SF Ser New Flrs -400y Corner TF; GK 500y SF/TF 300y SF &cr S.Ex-II 600y/TF/GF+R;Vant Vhr 600y,Jungpra 200/300y

LOOKING FOR JOINT VENTURE COLLABORATION 9811902828

REPUTED BUILDER seeks JV/Collab with Delhi property owners (Residential / Comm.) 1000 sq yds above. 9811902828

FOR SALE South Extension Part-2 Second Floor Near South Ex. Market Metro Station 9810169928

BUILDER FLR : 260 sq. yds. | 3 Big Rooms | 3 Bath room | 3 Balconies | 3 Store Room | corner plot with lift Prime Loctn. | Asking 4 Cr

Neelam M.Sc. B.Ed. 9873255806

BUNGALOW 375/425Y Malcha Mg/ Jor Bg/ 867y Single & Pair Sunder Ngr/ 1.4acre Tilak Mg / 3-4Acre lutyen prithviraj rd/SP mg

द्वारिका

DOCTOR Owned FREEHOLD PLOT 120 SQ YARDS DWARKA SEC.8-C FACING PARK FOR SALE. DEMAND 4.8 CR. MOB: 7042867581

गाजियाबाद

FOR Sale - 2BHK (1030 sq. ft.) Apt. Flat on Delhi-UP border, facing Delhi Meerut Expressway. Semi furnished / Ready to move in. Call: 9810289946

FOR SALE KAUSHAMBI First Floor Central Park Facing Near Metro Station Newly Tastefully 9667039892

BUILT OVER 1/2 of 438 sq mtr Front Main Portion 3 BHK | 3 Baths | 1 Prking, | Spacious layout with 2 large Balconies Asking 2.5 Cr

दिल्ली

R A M A R O A D Commercial/Industrial 108Sqyrd basement GF,FF,SF for sale-corner,wide road,near metro,clear title,prime location contact 9971102183/9810400407

2BHK DDA flat on Sale C&D Blk Shalimar bagh Delhi 3rd Flr Sunfac Corner parking Nr HaidrPur Metro 1.45 Cr Mbl 9968314607

मध्य दिल्ली

CONTACT OWNER 99104 86666

FOR SALE 311 Sqft G.F Freehold comm. Shop No .19 Rajindra Bhawan, Rajindra Place Dist. Centre, Pusa Rd, Opp. Metro Stn.

हरिद्वार

RISHIKESH / Haridwar Nr. Ganga River 1 BHK, Pollution Free 4 Side Hill view, Fully Furn. Flats, Lift, Prkg, AC, LED, Fridge. # 9818279997

कानपुर

32000 Sqft build up space in the heart of kanpur city with ample parking space available for Sale/Rent or Joint Venture. Ideal for Hospital/ Nursing home . # 9935290111

मसूरी

FOR SALE HOTEL LAND MUSSOORIE 97110 00023

2250SQYD LAND for Hotel/ Resort, 3 km from Mussoorie, clear title, transferable, 3 side road, valley view # 9711000023

वृंदावन

MAGSONS RESORTS Plot For Sale CALL 9958825277

MAGSONS RESORTS Kosi, Mathura 180 sq.yds Villa plot, East facing, Park facing on Delhi-Agra (NH-2) 6 lane Highway for sale @ 60,000 p.sq.yd.

बिक्री के लिए प्लॉट्स

RHB की कॉलोनी उत्तराखंडी विद्यार्थ विश्वविद्यालय हल्द्वानी से 3 km. की दूरी पर सेक्टर-1 में HIG का प्लाट 40 फिट रोड पर बिकाऊ है। 7579027458

गोवा प्रॉपर्टीज

बिक्री के लिए

Contact: TGS DEVLOPERS 9112202211 9763744525

GOA Plot for Sale Area 240Sq.yd@30 Lakh at Sal Moga Airport Road 20-30 Mint away from Beaches Casino, Cruise, Club. Pay Easy EMI within 6month

प्रॉपर्टी ऐन्सलेरीज

बिक्री के लिए होटल

12+1 Rooms, fully frnshd AC inside open with Lift, Kitchen with Fridge, Banni Party Hall 925sqft & Open Rooftop. Adj. sec-20, Panchkula # 99888-91000

MEDICAL CLINIC

HOSPITAL BUILDING FOR- SALE 7827073790 9310969968

AT GREATER Noida Near Radisson Blu 200 Beds Building. Land 10000 mtrs Enough for 400 Beds. Only direct buyers contact

किराये के लिए

मध्य दिल्ली

CONTACT 9999346278

NEW ROHTAK RD (OPP LIBERTY) Full Comm Bldg (B+Stilt+4) 15000 sqft (3000/flr) Bank, Hospital, MNC

फरीदाबाद

9873049491 9999989350

AVAILABLE ON rent brand new industrial shed 12500sqft (1.25 lakh sqft) In Bhagola on mathura road,Height 15 m with all statutory compliances Ph 9873049491, 9999989350

गुरुग्राम

9999592863 9654617233

RENT 5000 s.ft on 3rd flr, lift available. Warehouse/ Mfg/Industry at Sec-34, Behrampur Rd, Khandsa Indl. Area, Gurgaon.

FOR RENT PACE CITY-II SECTOR - 37 FACTORY 22,500 SQ.FT (approx) 9810794614 9873907049

COMMERCIAL SPACE AVAILABLE FOR LEASE Suitable for BANKS / CAR SHOWROOM Ground Floor Corner Large Glass Frontage Area - 4000 Sq Ft MG Road Gurgaon CALL: 98100 90598

NURSING HOME GUEST HOUSE CAR SHOWROOM 9311139322

1) SEC-52, 40 RK Rooms 2) Sector-45, 18 RK Rooms 3) Sector-39, 25 RK Rooms 4) South City1 27 RK rooms 5) NH-8 Showroom 25000 ft

उत्तरी दिल्ली

Available for Rent Retail Store 10000 Sqft. Area 24 Feet Front Main Market Bara Gole Chakkar Kamla Nagar, Delhi 9811358814 9810138802

नोएडा

OFFICE fully frnshd, Sec-2, Noida, 3000sqft with lift, power backup, Next to metro stn,Park facing, ample parking, suits IIt, MNC, Insurance etc. 9811498774

FOR RENT A-39, Holsery Complex, Noida Ph- 2 9318449519

50,000 SQ.FT carpet area, 70000sft super area, 150mtr from Metro stn, 2 indp. driveways, 2 double height sheds, 12500sft Office block semi furnished, 200 KVA power, 350 KVA stabilizer, Rent 25 lacs negotiable.

TO LET H-29 site No.4 Gr. Noida Deepak 9810195245

NEW Construction, Fresh, NOC taken, 4 Floors 3000 Sq.ft. Each Floor Lift Available. Rent Negotiable Possible.

साउथ दिल्ली

FOR rent newly constructed 2 side open bldg on stilt consisting 4 floors with lift having carpet area 12000 sq.ft. C-80, okhla ph-1.# 8368512226

COMMERCIAL RENT SOUTH EXT-I RING ROAD. 9899099111

LGF 2000, GF 1500, FF 2500 can convert, SF 1000, TF 3250, Terrace 4000 Sft. Bank, IVF Center, Hiend SPA, Restaurant.

GK,DEFCOL independent bungalow park facing 5/6 BHK suits res.law office,clinic can be fully furnished also B'ment near metro station. 9650637978

VASANT VIHAR FOR RENT 9811884465

SPACE Available For Decent Hospital of Yoga, Panchkarma, Naturopathy. Reasonable Rent # 9811884465

GK1, Defcol new 3/4 BHK 2Floors Ac Lift,stilt Parking. Can be Fully Furnished, Basement for Clinic,Office, Advocates. Contact: 9650637978

PANCHSHILA PARK (S-Block) 4 Bedrooms with attached baths with courtyard for ample sunlight.
- Vastu Perfect.
- Semi Furnished.
- Area 2500 sq. ft.
- 2 Car Parking.
- Ground+Basement Duplex.
- Staff Quarter on terrace.

For Residential, Guest House, Lawyer & Architect Office Contact Owner 98107 87691

ग्रेटर नोएडा

INDUSTRIAL BUILDING FOR LEASE IN ECO TECH 11, (GREATER NOIDA)

ECO TECH 11, Plot No. 65, 2000 Meter. Plot Size: 17000 Sq.Ft. (Covered Area). Available for Lease. Cont: 9818094854.

बिजनेस

BUSINESS OFFERS

SEEKING investment opportunities in Delhi NCR construction projects. Specialised in electrical works. WhatsApp: 92172 57633

EARN, 20,000 Invest 75000 Auto, Bulb Plant Labour, MKT facility with Agreement. Contact : 9910492487, 9354339631

बिजनेस प्रस्ताव

GHATTACHARYS MULTIPURPOSE HEATER

Contact: 7678294297

PARTNER/ FINANCER Required for Indian idea (Patent Applied) Heaters Useful in winter/hill areas year around. # 7678294297

बिक्री के लिए

FOR SALE HIGH END RESTAURANT FURNITURE & KITCHEN EQUIPMENT Owner offers for sale complete restaurant furniture and fully equipped Continental kitchen & bar setup suitable for immediate operation. All the furniture & equipment is in very good condition. Location: DLF Promenade Mall, Vasant Kunj, New Delhi. Interested parties may contact: 93191 99965 kumar.lecastine@gmail.com

PROPERTY FOCUS TIMES interact

READY TO MOVE-IN INDUSTRY / FACTORY

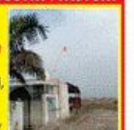

BASATPUR, DHAULANA Near Dadri, Gr. Noida 30 Mins. Jewar Airport
Land: 7500 Sq.Yds
Constructed: 5000 s.ft Shed, 5 Shops, Boundary Wall
Power: 65 KVA transformer
Suits: Mineral Water/ Paper/ Dairy/ Food Processing/ Oil/ Dal Mill Industry, Warehouse, School, Residential etc.
@ ₹ 15000 p.sq.yd
Contact: 9318397038

TO BOOK YOUR PROPERTY ADS
PLEASE CONTACT SUNIL : 99994 99496
TO BOOK ONLINE LOG ON TO Ads.timesofindia.com

HEALTH & WELLNESS

VRINDA AYURVEDA TREATMENT CENTER
MISSION NO OPERATION
पित्त की थैली की पथरी न हो परेशान
10000+ CASES SOLVED
बुजुर्गों को कंप्लन की दवा निःशुल्क दी जाती है।
SCAN QR CODE SUBSCRIBE OUR YOUTUBE CHANNEL
999-99-21581 956-06-49048 @VRINDA_AYURVEDA
C5 /A4 & 45 FIRST FLOOR SECTOR - 6 ROHINI, NEAR RAJIV GANDHI CANCER HOSPITAL , METRO STATION RITHALA, NEW DELHI

सेहत बनायें वजन बढ़ायें
अगर आप खाते पीते खूब हैं, फिर भी सेहत नहीं बनती, तो हमारी सलाह द्वारा औषधि का सेवन करें और 15 दिन में फर्क देखें
सिर्फ ₹655 महीना
घर बैठे दवा मंगवायें
सन्यासी आयुर्वेदा
2284,सोहेला पुल चौक,पुरानी दिल्ली
• मंगोलपुरी • कालकाजी
की सलाह: 8527001155

CCI NG 3.7 Product: DelhiMasalamixBS PubDate: 25-01-2026 Zone: TIMSGhaziabad Edition: 1 Page: HDGZBP User: cci Time: 01-24-2026 23:29 Color:

फटाफट खबरें

गोदाम से मशीन के उपकरण चुराए

■ NBT रिपोर्ट, मसूरी : मुहनदी मे एक गोदाम से चोरो ने मशीन के उपकरण चोरी कर लिए। घटना का पता चलने पर 21 जनवरी को दिल्ली दुमलकाबाद एक्सटेंशन निवासी राम जतन गुप्ता ने थाने मे केस दर्ज कराया। राम जान गुप्ता ने बताया कि खरीदारी शेड किराये पर लिया था। पाच जनवरी को फैक्टरी की मशीन और उपकरण रखे थे।18 जनवरी को गोदाम पर पहुचे तो मशीने के उपकरण नही मिले।

बुजुर्ग महिला से उतरवा ली जूलरी

■ NBT रिपोर्ट, टीएनए : इंदिरापुरम थाना क्षेत्र मे टपेबाजो ने एक बुजुर्ग महिला को कुछ सुझाकर सोने के गहने उतरवा लिए। घटना के बाद आरोपी फरार हो गए। जब महिला घर पहुचीं तो तब उन्हे टपेबाजी होने की जानकारी मिली। मामले मे बुजुर्ग के बेटे ने 23 जनवरी को थाने मे केस दर्ज कराया है। अदित्या मेघा सिटी मे रहने वाले शैलेंद्र कुमार श्रीवास्तव ने बताया कि 21 जनवरी को उनकी मा किसी काम से बाहर गई थीं।

घर से जूलरी और नकदी चुराई

■ NBT रिपोर्ट, मसूरी : गाव नरौला निवासी रामनिवास के घर से चोरो ने 16 जनवरी की रात नकदी और लाखो रुपये के गहने चोरी कर लिए। मामले मे रामनिवास ने मसूरी थाने मे केस दर्ज कराया है। पीड़िता ने बताया कि 16 जनवरी की रात परिवार के साथ घर मे सो रहे थे। रात मे चोरो ने घर मे घुसकर दो जोड़ी पाजेब, तीन जोड़ी कुडल और आठ हजार रुपये कैश चुरा लिए।

गाली-गलौज के विरोध पर हमला

■ NBT रिपोर्ट, मसूरी : गाव कुशलिया मे गाली-गलौज के विरोध पर दो लोगो ने आमिर पर हमला कर दिया। आमिर का आरोप है कि 18 जनवरी की रात वह घर के पास चौराहे पर खड़े थे। इसी दौरान यह के ही नाजिम और ताहिर आए और पुरानी बाते को लेकर गाली-गलौज करने लगे। उन्होने विरोध किया तो आरोपियो ने मारपीट कर पेचकस से हमला कर दिया। इसके बाद धमकी देकर भाग गए। एसपी मसूरी का कहना है कि मामले मे जाच कर कार्रवाई की जा रही है।

युवराज की मौत की तहकीकात

पुलिस और अथॉरिटी ने SIT को दिया 600 पेज का जवाब

एसआईटी शनिवार को भी नोएडा अथॉरिटी मे डेरा डाले रही

इसमे घटनाक्रम, कार्रवाई, ड्यूटी रोस्टर, कंट्रोल रूम रेकॉर्ड, कॉल डिटेल, रेस्पॉन्स टाइम को रखा है

■ NBT रिपोर्ट, नोएडा

इंजीनियर युवराज की मौत के मामले की जाच कर रही एसआईटी को नोएडा अथॉरिटी और पुलिस ने अपनी-अपनी रिपोर्ट सौप दी है। अथॉरिटी ने करीब 150 व पुलिस ने 450 पेज की रिपोर्ट मे सारे फैक्ट शामिल किए है। रिपोर्ट मे घटनाक्रम, कार्रवाई, ड्यूटी रोस्टर, कंट्रोल रूम रेकॉर्ड, कॉल डिटेल, रेस्पॉन्स टाइम को रखा गया है। हालांकि इस भरी-भरकम रिपोर्ट के बावजूद जमीनी सवाल जस के तस है। चश्मदीद मुनेंद्र व उसके परिवार को भी एसआईटी ने बुलाया था। उनके भी बयान दर्ज किए गए है। नोएडा सेक्टर-150 हादसे की तह तक जाने मे जुटी एसआईटी शनिवार को भी नोएडा अथॉरिटी मे डेरा डाले रही। टीम अथॉरिटी मे करीब छह घंटे तक रही। अधिकारियों से हादसे से जुड़े सवालों के जवाब मांगे गए।

दोपहर मे शुरू हुई यह प्रक्रिया देर शाम तक चलती रही। पहले दिन के जवाबों को अधूरा बताते हुए एसआईटी ने प्लॉट आवंटन से लेकर पूर्व और वर्तमान मे तैनात अधिकारियों की भूमिका जाननी चाही। करीब 10 अहम बिंदुओं पर नए सिरे से जवाब तलब किए गए। एसआईटी ने प्लॉट मे कब से पानी भरने और किस अधिकारी को इसकी जानकारी थी। तत्कालीन इंजीनियरिंग, प्रोजेक्ट और सुरक्षा से जुड़े अफसरों की जिम्मेदारी पर भी सवाल जवाब किए गए। वहीं, फायर विभाग ने घटना स्थल और कार निकालने के दौरान के फोटोग्राफ एसआईटी को सौंपे है। टीम इन साक्ष्यों का तकनीकी विश्लेषण भी कर सकती है। इसके अलावा नॉलेज पार्क पुलिस के फिर से बयान हुए है।

शुक्रवा पार्क सोसायटी मे हुई श्रद्धांजलि सभा मे पिता (कैप मे) ने डिलिजेंट बॉय मुनेंद्र को धन्यवाद दिया। इस सभा मे उनकी बेटी नही पहुच सकी, अथॉरिटी मे देर रात तक रही SIT (इनसेट)

रिपोर्ट के बावजूद जमीनी सवाल जस के तस है

चश्मदीद मुनेंद्र व उसके परिवार के भी एसआईटी ने बयान लिए

करीब 10 अहम बिंदुओं पर नए सिरे से जवाब तलब किए गए

जल्द सरकार को सौंप सकती है रिपोर्ट

एसआईटी को अथॉरिटी और पुलिस की रिपोर्ट मिलने के बाद आगे की प्रक्रिया को पूरा किया जाएगा। रिपोर्ट मे संबंधित अधिकारियों-कर्मचारियों की भूमिका का ब्योरा शामिल होने का दावा किया गया है। एसआईटी अब रिपोर्ट का विश्लेषण कर रही है। एसआईटी जल्द प्राथमिक रिपोर्ट सौंपेगी। इसके एक-दो दिन मे फाइनल रिपोर्ट सरकार को सौंपी जा सकती है। यह भी दावा किया जा रहा है कि एसआईटी लापरवाही पर अफसरों के खिलाफ कार्रवाई की सिफारिश करेगी।

चश्मदीद के बयान बढ़ाएंगे परेशानी

एसआईटी ने घटना के चश्मदीद मुनेंद्र और परिवार को नोएडा अथॉरिटी बुलाकर बातचीत की। मुनेंद्र ने घटना के समय मौके पर हालात कैसे थे, उसकी जानकारी दी। पूरा ब्योरा बताया। कार किस तरह से नाले के पास गई और यह कैसे पानी के अदर गया। रेस्क्यू का काम कब शुरू हुआ। इन सभी सवालों के जवाब लिए गए। सूत्रो का कहना है कि चश्मदीद के बयान कई आधिकारिक दावों से टकरा रहे है। इससे अधिकारियों की मुश्किले बढ़ सकती है। चश्मदीद का कहना है कि काफी देर तक प्रभावी मदद नही मिली। उसका यह दावा विभागो के दावो से उलट है।

मुनेंद्र के सम्मान में होने वाला समारोह रद्द

■ NBT रिपोर्ट, नोएडा: सेक्टर-150 में सॉफ्टवेयर इंजीनियर युवराज गेड़ता के कार सहित बैसमेंट के गहरे गड्ढे मे भरे पानी मे डूबने की घटना के दौरान बचाव के लिए पानी मे उतरने वाले मुनेंद्र को सम्मानित करने की घोषणा करने वाले सामाजिक संगठन अब बैकफुट पर नजर आ रहे है। शनिवार को प्रस्तावित सम्मान समारोह को अचानक रद्द कर दिया गया। इस फैसले के पीछे दबाव की बात सामने आ रही है। डिस्ट्रिक्ट डिवेलपमेंट रेजिडेंट्स वेलफेयर असोसिएशन (डीडी आरडब्ल्यूए) ने कहा है कि उनके पास पुलिस की कॉल आई थी और मुनेंद्र को अपराधी बताया था। हालांकि वे बाद मे उसे सम्मानित जरूर करेंगे। डीडी आरडब्ल्यूए के अध्यक्ष एमपी सिंह ने गुरुवार को प्रेस नोट जारी कर मुनेंद्र को देश का हीरो बताया था।

बेइज्जत करने पर बीटेक के छात्र ने दे दी जान

■ NBT न्यूज, ग्रेटर नोएडा : नॉलेज पार्क-3 में शुक्रवार रात करीब 11:30 बजे एक हॉस्टल में रहने वाले बीटेक सेकेंड ईयर के छात्र ने चौथी मंजिल से कूदकर आत्महत्या कर ली। आरोप है कि छात्र के साथ मारपीट करने वाला हॉस्टल प्रबंधन घटना के बाद उसे छोड़कर फरार हो गया। करीब आधा घंटे बाद मौके पर पहुंचे छात्रों ने घायल को शरद अस्पताल मे भर्ती कराया। आरोप है कि हॉस्टल प्रबंधन की मारपीट, अवैध जुर्माना वसूली और परिजनों से शिकायत के बाद छात्र मानसिक रूप से टूट गया था। घटना के बाद गुस्साए छात्रों ने सड़कों पर जमकर हंगामा किया और कई हॉस्टलों और 10 से अधिक बसों में तोड़फोड़ की। पुलिस ने मृतक के पिता की तहरीर पर पांच लोगों के खिलाफ केस दर्ज कर लिया है। उदित सोनी (झांसी) ग्रेटर नोएडा स्थित गलगोटिया यूनिवर्सिटी में बीटेक सेकेंड ईयर की पढ़ाई कर रहे थे। वह इकलौता बेटा है, उसकी एक बहन है। वह नॉलेज पार्क के एक निजी हॉस्टल में रहता था। बताया जा रहा है कि उदित शुक्रवार रात अपने तीन दोस्तों के साथ शराब पीकर हॉस्टल पहुंचा था।

मौत के बाद गुस्साए छात्रों का हंगामा, कई बसों और हॉस्टलों में की तोड़फोड़

कारोबारी से निवेश के नाम पर चार करोड़ रुपये हड़पे

■ NBT रिपोर्ट, फरीदाबाद

ऐसे दिखाते थे मुनाफा

सेक्टर-15 निवासी कारोबारी से शेयर मार्केट में निवेश के नाम पर 4 करोड़ रुपये की ठगी हो गई। ठगों ने ऑनलाइन ट्रेडिंग के जरिए निवेश करने का झांसा दिया था। अक्टूबर से नवंबर 2025 तक एक महीने में कारोबारी से रकम कई अकाउंट में ट्रांसफर करा लिए। खास बात ये है कि निवेश कराने के लिए ठगों ने पीड़ित के चार अकाउंट खोले थे। ठगों का पता चलने पर कारोबारी ने केस दर्ज कराया। साइबर थाना सेंट्रल पुलिस ने केस दर्ज कर लिया है।

कारोबारी ने शिकायत में बताया कि 21 अक्टूबर 2025 को उनकी टैन रोबिन नामक व्यक्ति से पहली बार ट्रेडिंग के संबंध में मोबाइल पर बात हुई थी। उसने ऑनलाइन ट्रेडिंग अकाउंट (RFX Market) के माध्यम से निवेश करने का झांसा दिया। आरोपी रॉबिन और उसके अकाउंटेंट अनंय डैमेल आईडी से भी संपर्क करते रहे। आरोपियों ने कुल 4 ट्रेडिंग अकाउंट खोले थे।

पैसे निकालने पर लगा देते थे शर्त : पीड़ित ने बताया कि जब अपने अकाउंट से रकम निकालने की कोशिश की तो वे कोई न कोई नई रिक्वायरमेंट डाल देते थे, ताकि अकाउंट से अपना पैसा न निकाल सकें। आरोपी लगातार और पैसे निवेश करने का दबाव बनाते रहे। आखिर में कारोबारी ने इसके अलावा कोई और पैसा निवेश करने से इंकार कर दिया तो आरोपियों ने बुरसान देने से मना कर दिया। पीड़ित की शिकायत पर साइबर थाना सेंट्रल पुलिस ने केस दर्ज कर लिया है, लेकिन ठगों का पता नहीं चला है।

पीड़ित ने बताया कि उन अकाउंट खोलकर उसमे बैलेंस और मुनाफे की राशि को बढ़ा-चढ़ाकर दिखाते थे। लालच देकर बार-बार अकाउंट मे और पैसे जमा करने के लिए दबाव डालते रहते थे। झासे मे कारोबारी ने अलग-अलग चरणो मे चार करोड़ रुपये का निवेश कर दिया। पीड़ित ने अपने खात अकाउंट के जरिए ठगो के अकाउंट मे पैसे ट्रासफर किए थे। पत्नी के दो अलग-अलग अकाउंट से भी ठगो को पैसे भेजे थे।

समस्या का गज़ब 'समाधान', एक गड्ढे का पानी निकाल दूसरे में डाला

■ NBT न्यूज, फरीदाबाद

अफसरों की लापरवाही का आलम शहर में चरम पर है। शहर में गहरे गड्ढे जो अब तालाब बन चुके हैं, इन्हें चूंही छोड़ दिया गया है। इस पर जब एनबीटी ने खबर प्रकाशित कर विभाग का ध्यान दिलाना चाहा तो टीम मौके पर पहुंची, लेकिन जैसा काम किया वो 'काबिल-ए-तारीफ' (बेहद खराब) है। दरअसल, शहर के सेक्टर-20ए में खाली प्लॉट में काफी समय से सीवर व बारिश का पानी जमा है। जो दलदल जैसा हो गया है। खबर छापने के बाद शनिवार को एचएसवीपी की टीम यहां पानी निकालने पहुंची, लेकिन इधर का पानी उधर कर दिया। यह पानी दूसरे खाली प्लॉट में डाल दिया, जो ओवरफ्लो होकर मेन रोड पर आ गया।

एनबीटी ने 22 को प्रकाशित की थी खबर : हरियाणा शहरी विकास प्राधिकरण (HSVP) ने सेक्टर-20ए में भरे पानी को निकालने का काम तो शुरू किया, लेकिन पानी निकासी का स्थाई समाधान नहीं किया।

पानी एक गड्ढे से निकाल कर दूसरे गड्ढे में डाला जाता रहा, जोकि ओवरफ्लो होकर रोड पर पहुंच गया। लोगों का कहना है कि इस समस्या का स्थाई समाधान होना चाहिए। इसको लेकर एनबीटी ने 22 जनवरी के अंक में 'यहां हर मोड़ पर खतरा' शीर्षक के तहत खबर प्रकाशित की थी।

Advertorial, Entertainment
Promotional Feature

Enterटेनमेंट masalamix

केआरके ने बताई मुंबई में फायरिंग की वजह

कमाल राशिद खान उर्फ केआरके को शनिवार को मुंबई मे फायरिंग के आरोप मे हिरासत मे लिया गया। पूछताछ के दौरान केआरके बताया कि वह अपनी बंदूक साफ कर रहे थे। बंदूक को चेक करने के लिए उन्होंने अपने घर के सामने मौजूद जगल की ओर गोली चलाई थी।

'बचपन में हम इस दिन साइकल पर झंडा लगाते थे'

रिपब्लिक डे स्पेशल

नेहा धूपिया

रेखा खान

गणतंत्र दिवस सिर्फ श्रम लोगो के लिए ही नहीं, बल्कि बॉलीवुड के सितारो के लिए भी बहुत मायने रखता है। इसी दिन देश का संविधान लागू हुआ था और सोमवार को हम अपना 77वां गणतंत्र दिवस मनाएंगे। दरअसल, यह दिन हमे बतौर नागरिक अपने अधिकारो के साथ-साथ अपने कर्तव्यो की भी याद दिलाता है, इसलिए इस खास मौके पर हमने मिलेब्रस से जाना कि गणतंत्र दिवस को उनके जीवन मे कितनी अहमियत है।

'टीवी पर आज भी परेड देखते हैं'

नेहा धूपिया ने हमसे बातचीत मे कहा कि उन्हे अपने देश के गणतंत्र पर नाज है और इस दिन की उनके बचपन से भी देर सारी यादें जुड़ी हुई हैं। वह कहती हैं, 'मैं आर्मी बैकग्राउंड से हूं और मुझे याद है कि हम बचपन मे 26 जनवरी की तैयारियो मे जोर-शोर से हिस्सा लिया करते थे। साइकल मे झंडा लगाना और परेड देखने का अपना अलग ही एक उत्साह होता था। आज भी मैं टीवी पर उस परेड को देखती हूं। मैं मानती हूं कि गणतंत्र दिवस अपने संविधान को अपनाने का प्रतीक है, जो देश के लोकतंत्र और न्याय के प्रति प्रतिबद्धता को दर्शाता है।'

शाहिद को भारत की विविधता में दिखती है ताकत

मुझे लगता है कि आज अगर हम भारत जैसे गणतंत्र राष्ट्र में जी रहे हैं और जिस तरह की आजादी हमें मिली है, वह बहुत ही बेशकीमती है। हमारा संविधान हमें उस तरह के जीवन को जीने की आजादी देता है, जो हम जीना चाहते हैं। हमें इस पर गर्व होना चाहिए। हम एक डिविडंतपूर्ण देश हैं, यही खूबी हमारे भारत को अनोखा बनाती है। अपने देश की एक खूबी यह भी है कि कुछ कदम चलने पर हमारी बोली, पहनावा और खान-पान बदल जाते हैं। हमारी विविधता ही हमारी सबसे बड़ी ताकत है। भारत जितना विविध कोई दूसरा देश नहीं है। हमें इसका सम्मान करना चाहिए और उसे संजो कर रखना चाहिए।

अपने बारे में नहीं, देश के बारे में सोचना सीखें: भूमि

भूमि पेडनेकर कहती हैं कि इस गणतंत्र दिवस पर हमें खुद का सोचना बंद करके देश के बारे में सोचना शुरू करना चाहिए। उन्होंने कहा, 'हम सभी भारतीय हैं और हमें यह बात याद रखनी होगी कि हमारे एक-एक वोट में बहुत ताकत है। चूंकि, गणतंत्र दिवस है, तो कहीं न कहीं अब हमारी बारी है कि हम देश को आगे रखें।' भूमि ने एक नागरिक के तौर पर अपनी जिम्मेदारी पर कहा, 'मैं बस यही चाहती हूं कि मैं अपनी फिल्मों के जरिए निडर होकर समाज को कोई भी मैसेज दे सकूं।'

तब मेरा विडियो लीक कर शोषण किया था: पैरिस हिल्टन

जब मैं 19 साल की थी, तब मेरी एक प्राइवेट इंटिमेट विडियो मेरी मर्जी के बिना दुनिया के सामने शेयर की गई थी।

पैरिस हिल्टन ने अपने साथ हुआ एक डरावना अनुभव शेयर किया है। उन्होंने हाल ही में फोटोज और विडियोज से छेड़छाड़ से जुड़े कानून में बदलाव की बात करते हुए बताया, 'जब मैं 19 साल की थी, तब मेरी एक प्राइवेट विडियो मेरी मर्जी के बिना शेयर की गई। लोगों ने इसे मेरे लिए शर्मनाक बताया। लेकिन यह सिर्फ शर्मनाक नहीं था बल्कि यह मेरा शोषण था। उस समय मेरे बचाव के लिए कानून नहीं थे।'

वह आगे कहती हैं, 'तब लोगों ने मुझे गालियां दीं। वे मुझ पर हंसे और मेरा मजाक बनाया। वे मुझे शोषण की शिकार एक युवा लड़की की तरह नहीं देख रहे थे। वे मेरी उस बेचैनी को नहीं देख रहे थे, जो मैंने उस दौरान महसूस की, ना ही उन्होंने मेरे अपमान या शर्म को समझा। किसी ने मुझसे यह नहीं पूछा कि मैंने क्या खोया।'

मृणाल ठाकुर, धनुष की शादी का फेक विडियो हुआ वायरल

धनुष और मृणाल ठाकुर के रिलेशनशिप की चर्चा पिछले कई महीनो से चल रही है। ऐसा भी कहा जा रहा था कि वह जल्द शादी करने वाले हैं। हाल ही में इसका एक 'डीपफेक विडियो भी सामने आया। मृणाल और धनुष के इस विडियो में दोनो शादी के मंडप में बैठे नजर आ रहे हैं। विडियो में श्रुति हासन, क्रिश कृष्णन, अनिरुद्ध रविचंदर, अनीत कुमार, दुलकर सलमान और दलपति विजय भी मेहमान के तौर पर उनके पीछे दिख रहे हैं।

विडियो के साथ दावा किया गया कि दोनो ने 22 जनवरी को चेन्नै में गुपचुप शादी कर ली। ऐसे में सोशल मीडिया पर तमाम लोग उन्हें बधाई भी देने लगे। लेकिन असल में मृणाल और धनुष 'डीपफेक का शिकार हुए हैं और उनकी शादी का विडियो AI से बनाया गया है। यानी कि दोनो की शादी की खबर महज अफवाह है।

शादी का ये ही फेक फोटो और विडियो हो रहा है वायरल

CCI NG 3.7 Product: DelhiMasalamixBS PubDate: 25-01-2026 Zone: TIMSTHA Edition: 1 Page: HDTHJKT1 User: cci Time: 01-24-2026 22:36 Color:

NBT गाज़ियाबाद THA Times OF INDIA
नवभारत टाइम्स । गाज़ियाबाद । रविवार, 25 जनवरी 2026

तब मेरा विडियो लीक कर शोषण किया था: पैरिस हिल्टन
देखो अंदर

यूपी दिवस पर दिखी 'उत्तम' प्रदेश की सांस्कृतिक विरासत देखो अंदर

RERA No.: UPRERAPRJ674297
https:// up-rera.in/projects
COLLECTION ACCOUNT DETAILS: NAME: FASTIDIOUS BUILDMART PRIVATE LIMITED - COLLECTION A/C
PROJECT COLLECTION ACCOUNT NO.: 5645825124
BANK NAME: KOTAK MAHINDRA BANK LTD
IFSC CODE: KKBK0005289 | BANK ADDRESS: ADITYA CITY CENTER, INDIRAPURAM, GHAZIABAD (UP) | LAUNCH DATE: 19-09-2019

लॉकेबल रिटेल शॉप्स

नोएडा एक्सटेंशन की प्राइम लोकेशन पर उपलब्ध

सीमित अवधि के लिए आकर्षक भुगतान योजना

केवल **₹10 लाख*** में बुकिंग करें और **पज़ेशन** के साथ तुरंत **रजिस्ट्री** कराएँ।

प्रकार	साइज़	कीमत	बुकिंग राशि	जनवरी 2027 मे देय*	जनवरी 2028 मे देय*
रिटेल शॉप	12.58 SQ.MTR. / 135.51 Sq.ft.	₹13.5 लाख*	₹6.75 लाख*	-	₹6.75 लाख*
रिटेल शॉप	19.8 SQ.MTR. / 213.13 Sq.ft.	₹21.3 लाख*	₹10 लाख*	₹4.9 लाख*	₹6.4 लाख*
रिटेल शॉप	24.24 SQ.MTR. / 260.98 Sq.ft.	₹26 लाख*	₹10 लाख*	₹8.2 लाख*	₹7.8 लाख*
रिटेल शॉप	28.27 SQ.MTR. / 304.38 Sq.ft.	₹30.4 लाख*	₹10 लाख*	₹11.3 लाख*	₹9.1 लाख*
रिटेल शॉप	30.43 SQ.MTR. / 327.58 Sq.ft.	₹32.7 लाख*	₹10 लाख*	₹12.9 लाख*	₹9.8 लाख*
रिटेल शॉप	33.31 SQ.MTR. / 358.63 Sq.ft.	₹35.8 लाख*	₹10.7 लाख*	₹14.3 लाख*	₹10.7 लाख*
रिटेल शॉप	40.77 SQ.MTR. / 438.85 Sq.ft.	₹43.8 लाख*	₹13.1 लाख*	₹17.5 लाख*	₹13.1 लाख*
रिटेल शॉप	59.05 SQ.MTR. / 635.70 Sq.ft.	₹63.5 लाख*	₹19 लाख*	₹25.4 लाख*	₹19 लाख*

आवंटन मापदंडः 1. Allotment प्रक्रिया "First Come First Serve" पे आधारित है 2.सभी अतिरिक्त शुल्क एवं Govt. Charges देय होगें।

मुख्य आकर्षण :

- तुरंत रजिस्ट्री की सुविधा*
- पायें GST का लाभ*
- पहले से संचालित रिटेल स्पेस*
- आसपास के क्षेत्रों में 5 लाख परिवार*
- 130 मीटर चौड़ी सड़क पर स्थित*
- गौड़ चौक से मात्र 2.5 किमी की दूरी*
- एनएच-9 (एनएच-24) से केवल 7 किमी दूर*
- प्रस्तावित मेट्रो स्टेशन के समीप*

*T&C Apply

IDEAL FOR : RESTAURANTS | FOOD OUTLETS | ELECTRONICS & HOME APPLIANCES | MOBILES & COMPUTERS | BEAUTY, FITNESS & SPORTS | JEWELLERY | TOYS, GIFTS & BOOKS KIDS' CLOTHING | BABY PRODUCTS | WOMEN'S CLOTHING & ACCESSORIES | MEN'S CLOTHING & ACCESSORIES | HOME DECOR | HEALTH & PHARMACEUTICALS & MANY MORE...

83770 05040

VISIT : THE GAURS SAROVAR PREMIERE
GAUR CITY1, SEC-4, GR. NOIDA (W)

DATE & TIME
JAN 25th & 26th 2026
10 AM ONWARDS

लोन की सुविधा उपलब्ध : ICICI Bank Home Loans khayaal aapka | pnb Housing Finance Limited | TATA CAPITAL

NOTE : -

[: राजस्थान पत्रिका , दैनिक जागरण delhi, नवभारत टाइम्स delhi, अमर उजाला delhi, हिन्दुस्तान delhi, Pioneer hindi delhi, जनसत्ता delhi,]

English NEWSPAPERS
[Times Of India delhi, Indian Express delhi, The Hindu delhi, Financial Express delhi, economic times delhi , the Pioneer english delhi , the tribune delhi] ETC.

We are providing all news paper pdf hindi and English want to read daily newspapers by pdf please msg me on telegram

2. आकाशवाणी (AUDIO)

whatsapp Group ka link pane ke liye Newspaper_pdf_bot par jaye.

Click here to contact:-https://t.me/Newspaper_pdf_bot
Or type in Search box of Telegram
@Newspaper_pdf_bot And you will find a channel
BACKUP GROUP LINK
https://t.me/joinchat/5P9EL1JaqoYzNTI1

Hindi-English News Paper
Website:- onlineftp.in