CCI NG 3.7 Product: DelhiMasalamixBS PubDate: 04-01-2026 Zone: TIMSGhaziabad Edition: 1 Page: HDGZFP User: cci Time: 01-03-2026 23:23 Color:

संजय दत्त ने बनवाया बच्चों के नाम का टैटू p6

NBT
गाज़ियाबाद Times
OF INDIA
नवभारत टाइम्स । गाजियाबाद । रविवार, 4 जनवरी 2026

सोसायटी में सातवीं मंजिल से गिरा प्लास्टर, दहशत P3

Tedayi PRIME CHAI
MAHA BACHAT OFFER
FREE 4g 20/-
250g Chai worth ₹100/-* के साथ FREE 4g ELAICHI worth ₹20/-*
Normal pack also available
*Inclusive of all taxes
TODAY TEA LIMITED
Toll Free No. 1800 124 500
ONAPS

हेल्पलाइन नंबर 24/7

112
पुलिस, ऐम्बुलेंस और फायर संबंधी सूचना दें, तुरंत मिलेगी सहायता

पुलिस कंट्रोल रूम
0120-2820758

ट्रैफिक कंट्रोल रूम
9643322904

नगर निगम गाजियाबाद हेल्पलाइन नंबर-टोल फ्री नंबर
1800 1803 012

विद्युत विभाग इमरजेंसी
9193320115

डिस्ट्रिक्ट हॉस्पिटल इमरजेंसी
8826294546

फायर कंट्रोल
0120-2777102
9454418348

दूषित पानी, खतरे में ज़िंदगी

इंदौर जैसे हादसे की आशंका, कई जगहों पर खुली है पाइपलाइन

■ NBT रिपोर्ट, गाजियाबाद

गाजियाबाद में भी इंदौर जैसी घटना हो सकती है। जिले में दूषित पानी की सप्लाई से बीमार होने के कई मामले सामने आए। मई में इंदिरापुरम की साया गोल्ड सोसायटी में दूषित पानी से 80 से 100 लोग बीमार हो गए। अक्टूबर में महागुनपुरम में भी 80 से ज्यादा लोग बीमार हो गए थे। इसके अलावा वैशाली और इस्लाम नगर में भी ऐसे मामले सामने चुके हैं। हैरानी की बात है कि इन सभी जगहों पर नगर निगम पानी की सप्लाई करता है। वहीं, कुछ जगहों पर तो 30 साल से ज्यादा पुरानी पाइपलाइन है। निगम के पास इसकी नियमित मॉनिटरिंग के साधन भी नहीं है। इसके अलावा कुछ ऐसे पॉइंट्स हैं, जहां कोई भी पाइपलाइन को क्षतिग्रस्त कर गड़बड़ी कर सकता है। उधर, इंदौर हादसे के बाद अब निगम अधिकारी के अफसरों की मीटिंग बुलाकर रणनीति बनाने का फैसला लिया है।

विजयनगर और सिटी जोन के पुराने इलाकों में लोग आज भी दूषित पानी पीने को मजबूर हैं। वहीं 30 साल पुरानी जर्जर पाइपलाइन है तो कहीं गलत कनेक्शन के कारण सीवर मिला पानी सीधे घरों तक पहुंच रहा है। सबसे अधिक दूषित पानी की शिकायतें वॉर्ड-95 कैला भट्ठा लालटेन वाली गली, वॉर्ड-1 विजयनगर बागु और वॉर्ड-3 सेक्टर-18 विजयनगर से आ रही है। यहां आए दिन नालों से बदबूदार, मटमैला और रेतीला पानी आ रहा है। नगर निगम और जल निगम को शिकायतें देने के बाद भी समस्या जस की तस है। शुक्रवार सुबह और शाम कई इलाकों में गंदा पानी आया।

2024 में 2003 सैंपलों की जांच की गई थी

स्वास्थ्य विभाग ने साल 2024 में पानी के 2003 नमूनों की जांच की, जिनमें 539 फेल पाए गए। मई में सबसे अधिक 83 नमूने फेल पाए गए। टंकियों और टैंकरों की समय से सफाई और क्लोरीनेशन न होने से समस्या बढ़ रही है। जिला सर्विलांस अधिकारी डॉ. आरके गुप्ता के अनुसार, विभाग समय-समय पर पानी के नमूने लेता है और रिपोर्ट आने के बाद संबंधित विभाग या व्यक्ति को सूचना दी जाती है ताकि सुधार हो सके।

AI Image

GDA के दावे

जीडीए के चीफ इंजीनियर आलोक रंजन का कहना है कि वह अपनी कॉलनियों में टंकियों की सफाई के लिए टेंडर जारी करता हैं। जारी किए जाते हैं।

AI Image

एक नजर

नगर निगम का जल संसाधन

कुल उपभोक्ता 3.46 लाख
पिछले साल बीमार 300
2024 में सैंपल फेल 539
लाइन की लंबाई 2600 किमी

पिछले दिनों लोनी में मेन पाइपलाइन लीकेज होने से दूषित पानी की सप्लाई हुई थी। अब इंदौर हादसे के बाद गाजियाबाद नगर निगम संयुक्त टीम उतरेगी मैदान में

> पिछले महीने नगर निगम का पानी काफी दूषित आ रहा था। यह नगर की टंकी की सफाई होनी चाहिए। नगर निगम को उसकी सफाई हर महीने करनी चाहिए, लेकिन ऐसा होता नहीं है। **-केएन पाण्डेय**, *अध्यक्ष, आरडब्ल्यूए, अजनारा एम्पायर, इंदिरापुरम*

> शालीमार गार्डन में अक्सर सीवर युक्त पानी आता है। जनप्रतिनिधि से भी समस्या के समाधान के लिए आग्रह किया, लेकिन कोई हल नहीं निकला। **-भूपेंद्र गोस्वामी**, *अध्यक्ष, आरडब्ल्यूए, आस्था अपार्टमेंट, शालीमार गार्डन एक्सटेंशन।*

> दूषित पानी के कारण हाईराइज सोसायटियां भूजल दोहन कर रही है। गंगा वॉटर के लिए जो लाइन बिछाई गई है, उसे थेक करना चाहिए क्योंकि कहीं न कहीं सीवर का पानी मिश्रित हो रहा है। **-मनोज ठाकुर**, *सुपरटेक आइकन, न्याय खंड एक, इंदिरापुरम*

खोड़ा में 70 टैंकरों से होती है गंगाजल की सप्लाई

खोड़ा नगर पालिका प्रशासन भी अलर्ट मोड में है। पालिका क्षेत्र में फिलहाल पेयजल की स्थायी पाइपलाइन नहीं है और पूरे इलाके में टैंकरों के माध्यम से ही पानी की क्वॉलिटी की जांच के बाद ही सप्लाई की जाती है। ईओ डॉ. शैलेंद्र कुमार सिंह ने बताया कि 70 टैंकरों से गंगाजल की सप्लाई की जा रही है।

इन इलाकों में सुरक्षा जरूरी

इस्लाम नगर, अखेला, साहिबाबाद इंडस्ट्रियल एरिया, शहीदनगर, शालीमार गार्डन, राजेंद्र नगर, ज्ञानश्री, मुहानखेड़ा जैसे क्षेत्रों में सबसे ज्यादा दूषित पानी की शिकायतें आती हैं। इन एरिया में लाइन की चेकिंग और चौकसी जरूरी है।

आए दिन आती रहती है गंदे पानी की शिकायत

मुरादनगर में करीब एक लाख से अधिक आबादी के लिए केवल दो टंकियां है। पुराने शहर की कॉलोनियों में बिछी पेयजल पाइपलाइन से दूषित पानी आने की शिकायतें आती हैं। मेटीनगर शहर में 10 ओवरहैड टैंक है। नगर पालिका परिषद की तरफ से जलापूर्ति की देखभाल के लिए विशेष जांच टीम गठित की हुई है। प्रतिदिन सीवरेज और पानी पाइप लाइन की जांच की जाती है।

पाइपलाइन पर रहेगी नजर

नगर आयुक्त ने बताया कि पेयजल में क्लोरीन की मात्रा की नियमित जांच की जाएगी। इसके साथ ही सीवर लाइन और पेयजल पाइपलाइन की संयुक्त चेकिंग की जाएगी।

एक्टिव मोड में आया नगर निगम

नगर आयुक्त विश्वभाद्रिय मलिक ने बताया कि निगम ने ऐसी प्लानिंग तैयार की है कि लोगों को न केवल शुद्ध जल मिले, बल्कि यदि कहीं से पेयजल पाइपलाइन क्षतिग्रस्त होने की शिकायत मिले तो उस पर तुरंत कार्रवाई की जा सके। इसके लिए इंजिनीयर को संबंधित विभागों के अधिकारियों की बैठक बुलाई गई। निगम ने व्यापक स्तर पर अभियान शुरू करने का फैसला किया है। इसमें नलकूप, हैंड पंप, पानी की टंकियों और सीडब्ल्यूआर की सहन जांच की जाएगी।

थार में आए दबंगों ने कार सवारों पर बरसाईं ताबड़तोड़ गोलियां

काले रंग की गाड़ी में सवार बदमाशों ने मकान पर भी गोली चलाई

■ NBT रिपोर्ट, गाजियाबाद

नंदग्राम थानाक्षेत्र में थार में सवार बदमाशों ने ताबड़तोड़ गोलियां चलाकर बरसा क्षेत्र में दहशत फैला दी है। पहले आरोपियों ने एक घर पर गोलियां बरसाईं, फिर एक बलेनो कार पर फायर किया, जिसमें कार सवार दो युवक बाल-बाल बच गए। पीड़ितों ने थार का पीछा किया तब उन्होंने फिर हवाई फायर कर दी। वारदात के बाद आरोपी थार लेकर फरार हो गए। हालांकि, बलेनो में तीन बुलेट लगी है। गोली चलने की सूचना मिलने पर मौके पर पहुंची पुलिस अज्ञात सूचना मिलने तक थार में सवार बदमाशों को पता नहीं कर सकी थी।

राजनगर एक्सटेंशन की सोसायटी में 31 दिसंबर की रात हुई थी कहासुनी

भूड़ा नंबर पांच सिकरोड़ निवासी सुनील कुमार ने बताया कि वह मुख्य मार्ग पर बने मकान में रहते हैं। इसी मकान में उनकी परचून की दुकान है। शनिवार सुबह करीब 10 बजे उनका बेटा शुभम घर के पास खड़ा था। उनका दूसरा बेटा हर्ष अपने दोस्त अंकुर के साथ बलेनो कार में थे। मेरठ रोड की तरफ से आई एक काली रंग की थार में सवार युवकों ने घर पर फायरिंग की और बाद में बलेनो कार के पास आते ही तीन बार फायर कर दी। आसपास मौजूद लोग कुछ समझ पाते, इसी बीच हर्ष और अंकुर ने थार का पीछा करना शुरू कर दिया। भूड़ा नंबर 5 रोड पर बलेनो कार जैसे ही थार के पास पहुंची तभी बदमाशों ने फिर दो फायर कर दिए। गनीमत रही कि गोली किसी के नहीं लगी। फायर करने के बाद आरोपी फरार हो गए।

बताया गया कि फायरिंग की घटना सीसीटीवी में कैद हो गई। सुनील कुमार का कहना है कि 31 दिसंबर की रात उनके भतीजे लकी का राजनगर एक्सटेंशन की सोसायटी में विवाद हुआ था। उन्होंने शक जताया है कि हमलावर उसी विवाद से जुड़े हो सकते है। पुलिस अधिकारियों का कहना है कि मामला सामने आने के बाद इसकी छानबीन की जा रही है। आरोपियों के बारे में जानकारी जुटाई जा रही है।

CCTV में कैद आरोपी की गाड़ी (ऊपर), कार में तीन जगह बुलेट के निशान दिखे

> फायरिंग के बाद से थार सवार आरोपी फरार हो गए। पीड़ितों से शिकायत लेकर जांच कराई जा रही है। आरोपियों को पकड़ने के लिए टीमें लगाई गई है। पुराने विवाद की वजह से फायरिंग की बात सामने आई है। **-चंचल जायसवाल**, *डीसीपी सिटी*

घर के सामने शराब पीने से मना करने पर छात्र को मारी गोली

■ NBT रिपोर्ट, टीएनए : शालीमार गार्डन की डीएलएफ दिलशाद एक्सटेंशन की बी-वन अपार्टमेंट के गेट पर शराब पीने से मना करने पर दबंगों ने एक छात्र पर गोलियां चला दीं। एक गोली मिस हो गई, जबकि दूसरी गोली छात्र की हथेली के आरपार निकल गई। सूचना मिलते ही छात्र के पिता मौके पर पहुंच गए। उन्हें आता देख आरोपी फरार हो गए। बी-वन अपार्टमेंट में रहने वाले शैलेश चौधरी एक प्राइवेट बैंक में कर्मचारी हैं। उनका बेटा 19 वर्षीय दयास चौधरी बीए द्वितीय वर्ष का छात्र है। शुक्रवार की रात लगभग 10 बजे वह जिम से घर लौट रहा था। सोसायटी के गेट पर ही किराये पर रहने वाले चंदू, रिहान, मन्नी, आमिर और उसका भाई रिक्की मैं बैठकर शराब पी रहे थे। उनके बेटे ने उन लोगों को घर के बाहर शराब पीने से मना किया तो वे भड़क गए।

पांच नामजद लोगों के खिलाफ केस दर्ज, सभी की तलाश जारी

फटाफट खबरें

दो भाइयों समेत दस पर लगा गैंगस्टर एक्ट

■ NBT रिपोर्ट, गाजियाबाद : विजय नगर और कविनगर पुलिस ने बदमाशों पर गैंगस्टर की कार्रवाई की है। जुड़वा भाई राजा और श्याम समेत कुल दस लोगों पर गैंगस्टर एक्ट का केस दर्ज कराया गया। दौलतपुरा निवासी राजा, श्याम, चिटू, मोटी, दिनेश, पंकज, मजू, रजनी और हर्ष कुमार और अंशु निवासी के खिलाफ कई शिकायतें मिली थी। आरोपी गाजियाबाद में लूट को अंजाम देते थे। इनके खिलाफ कई शिकायतें कई थाने में दर्ज है।

ई-बसों की चार्जिंग को मंगवाया ट्रांसफॉर्मर

■ NBT रिपोर्ट, टीएनए : साहिबाबाद बस डिपो पर ई-चार्जिंग पॉइंट शुरू करने के लिए परिवहन निगम की तरफ से दो ट्रांसफॉर्मर मंगवाया गया है, जिसकी क्षमता 2500 किलोवॉट है। इसकी कीमत 50 लाख में रुपये है। इसे इंस्टॉल करने में एक हफ्ते का समय लगेगा। वर्तमान में चार्जिंग पॉइंट न होने के कारण कुल 28 ई-बसें खड़ी है। जबकि 10 ई-बसों का संचालन मथुरा, मुजफ्फरनगर, मुरादाबाद जैसे रूटों पर किया जा रहा है। ई-चार्जिंग पॉइंट तैयार न होने के कारण सभी ई-बसें अभी तक संचालित नहीं हुई है। उसके बाद बची हुई सभी ई-बसें भी अलग-अलग रूटों पर संचालित कर दी जाएंगी। कुल 7 चार्जिंग पॉइंट साहिबाबाद बस डिपो पर बनाए जा रहे है।

साहिबाबाद बस

ब्लैकमेल कर वसूले 60 हज़ार रुपये

■ NBT न्यूज, हापुड़ : थाना गढ़मुक्तेश्वर के मोहल्ला निवासी युवती ने एक युवक पर अश्लील विडियो बनाने और ब्लैकमेल कर 60 हजार रुपये से अधिक की रकम ठगने का आरोप लगाया है। पीड़िता ने बताया कि मोहल्ला निवासी युवक ने सोशल मीडिया के माध्यम से दोस्ती की। आरोपी ने उसको अपने पक्ष में लेकर अश्लील विडियो बना लिया। इसके बाद आरोपी ने विडियो ब्लैकमेल करने की धमकी देकर 60 हजार रुपये ठग लिए। थाना प्रभारी निरीक्षक देवेंद्र सिंह ने बताया कि मामले में एफआईआर दर्ज कर जांच शुरू कर दी है।

जमीन के नाम पर 10 लाख की ठगी

■ NBT न्यूज, हापुड़ : बहादुरगढ़ थाना क्षेत्र के गांव जर्जोठा में जमीन दिलाने के नाम पर एक व्यक्ति ने आठ लोगों पर 9.55 लाख रुपये हड़पने का आरोप लगाते हुए रिपोर्ट दर्ज कराई है। पीड़ित भाजपा ने बताया कि गांव जर्जोठा में जमीन खरीदने के लिए बैठक के माध्यम से आरोपियों रमेश चंद, इंद्रजीत, धर्मपाल, जयपाल, सुरेशपाल, कविपाल, विनोद कुमार और नितिन पाल को 9.55 लाख रुपये दिए थे। बाद में सौदा सरकारी अधिग्रहण की जद्द से रद्द हो गया।

63 लाख लेकर 12 साल बाद भी नहीं दिया पजेशन

■ NBT रिपोर्ट, टीएनए : इंदिरापुरम क्षेत्र में एक व्यक्ति ने बिल्डर पर फ्लैट देने के नाम पर 63 लाख रुपये ले लिए लेकिन 12 साल बाद भी उन्हें फ्लैट नहीं मिला। वसुंधरा सेक्टर-9 स्थित सहयोग अपार्टमेंट निवासी इकरार खान ने बताया कि शकिरखेड़ 4 स्थित वर्ल्ड रेजिडेंसी परियोजना में 2013 में 3 बीएचके का फ्लैट बुक किया था। करीब 63 लाख रुपये का भुगतान किया था। बताया कि 36 महीने में उन्हें पजेशन मिलने का आश्वासन दिया गया था। अब तक उन्हें घर नहीं मिला है।

निर्माणाधीन जिला जेल में चार करोड़ की धोखाधड़ी

■ NBT न्यूज, हापुड़ : हाफिजपुर क्षेत्र में निर्माणाधीन जिला कारागार में फर्जी दस्तावेज तैयार करके चार करोड़ रुपये की धोखाधड़ी के मामले में महिला सहित 12 लोगों के विरुद्ध एफआईआर दर्ज करवाई है। जिला बेरली थाना प्रेमनगर के मार्टीकोटी निवासी संदीप झावर ने बताया कि उनकी फर्म जनपद में जिला कारागार का निर्माण कार्य कर रही है। मटीरियल की जांच की तो गड़बड़ी मिली। इस मामले में महिला समेत 12 लोगों पर केस दर्ज कराया है। सीओ अनित चौहान ने बताया कि जांच शुरू कर दी गई है।

मुठभेड़ में गोली लगने से गैंगस्टर का आरोपी घायल

■ NBT रिपोर्ट, गाजियाबाद : लूट और चोरी की दर्जनों वारदातों को अंजाम देने वाले गैंगस्टर को थाना मसूरी पुलिस ने एनकाउंटर के बाद गिरफ्तार किया। पुलिस को गोली से वह घायल हो गया। उसमें बाइक व तमंचा बरामद किया गया। एसीपी मसूरी लिंबे नरायण ने बताया कि शनिवार देर रात नहाल जेल रास्ते पर बंधे के पास एक बाइक सवार आता दिखाई दिया। पुलिस ने उसे रुकने का इशारा किया तो उसने पुलिस पार्टी पर जान से मारने की नियत से फायर कर दिया और बाइक मोटकर भागने लगा।

कानून का खौफ नहीं, नंबर तो देखिए

Umesh Kumar

राजनगर एक्सटेंशन की सड़कों पर खुलेआम नियमों की धज्जियां उड़ाई जा रही है। काली फिल्म चढ़े शीशे और 'डिजाइनर' नंबर प्लेट सहित यह गाड़ी न सिर्फ कानून को चुनौती दे रही है, बल्कि सुरक्षा के लिए भी खतरा है।

SIR: आपत्तियां और दावे करा सकेंगे दर्ज

■ NBT रिपोर्ट, गाजियाबाद : जिले में विशेष गहन पुनरीक्षण यानी SIR का सर्वे पूरा हो चुका है। अब मतदाता सूची का प्रारूप तैयार किया जा रहा है। जिला निर्वाचन अधिकारी रविंद्र कुमार मंदड़ ने बताया कि सूची का प्रारूप 6 जनवरी को प्रकाशित किया जाएगा। इसी दिन से नाम जोड़ने, हटाने या सुधार से जुड़े दावे और आपत्तियां दर्ज कराने की प्रक्रिया शुरू होगी। मतदाता 6 जनवरी से अपनी प्रविष्टियों की जांच कर सकेंगे। दावे-आपत्तियां दर्ज कराने की अंतिम तारीख 6 फरवरी तय की गई है। इसके बाद 27 फरवरी तक सभी निस्तारण कर लिए जाएंगे। निर्वाचन आयोग से अनुमति मिलने के बाद 6 मार्च को सूची का अंतिम प्रकाशन किया जाएगा। SIR अभियान के तहत अनमैप्ड श्रेणी के मतदाताओं का सत्यापन किया जाएगा। इसके लिए नोटिस जारी किए जाएंगे।

कैलाश मानसरोवर भवन में अप्रैल से हो सकेगी बुकिंग

ashu.mishra
@timesofindia.com

■ टीएनए : इंदिरापुरम के शक्ति खंड में 5 साल पहले (दिसंबर 2020) जिस कैलाश मानसरोवर भवन का उद्घाटन प्रदेश के मुख्यमंत्री योगी आदित्यनाथ ने किया था, उसे जीडीए अप्रैल से आम जनता के लिए खोलने की तैयारी कर रहा है। जीडीए की तरफ से एक निजी एजेंसी को इसके रख-रखाव और संचालन की जिम्मेदारी सौंपी जाएगी। इसके लिए जीडीए ने रिक्वेस्ट फॉर प्रपोजल (आरएफपी) की भी मांग की है। जीडीए अधिकारियों ने कहा कि सबकुछ ठीक रहा तो अप्रैल में इसे आम जनता के लिए शुरू कर दिया जाएगा। नहां मानसरोवर यात्रा पर जाने वाले श्रद्धालु तो रुकेंगे ही उनके साथ-साथ सांस्कृतिक आयोजनों और शादी ब्याह के लिए भी यहां पर बुकिंग हो सकेगी।

कैलाश मानसरोवर भवन को 132 करोड़ में निर्माण किया गया है। जब से इसका उद्घाटन हुआ है तब से यह भवन ऐसे ही खाली पड़ा है। मानसरोवर भवन को संचालित करने के लिए जिस भी एजेंसी को चयनित किया जाएगा वह एजेंसी जीडीए को हर साल 1.40 करोड़ रूपये बतौर किराया देगी। जिससे जीडीए को भी अच्छी आय प्राप्त होगी। हालांकि पिछले साल से जीडीए ने पर्यटन विभाग के साथ मिलकर कैलाश मानसरोवर जाने वाले श्रद्धालुओं के लिए मानसरोवर भवन को खोला था लेकिन इसे आम आदमी की पहुंच से दूर रखा गया था। मानसरोवर यात्रा के लिए 15 जत्थे मानसरोवर भवन से रवाना हुए थे।

एजेंसी चुनने का काम किया शुरू

सतर्क रहें — बंद कमरे में ऑक्सिजन की कमी और कार्बन मोनोऑक्साइड गैस होने से जान भी जा सकती है

बंद कमरे में हीटर, अंगीठी या ब्लोअर चलाने से बचें

Madhuri.sengar
@timesofindia.com

■ टीएनए : सर्दी से बचने के लिए बंद कमरे में हीटर, अंगीठी या ब्लोअर का उपयोग करना जानलेवा साबित हो सकता है। शुक्रवार को ही एसीपी ट्रैफिक प्रथम निखिलहैन ने बंद कमरे में हीटर चलाया था, जिससे वह बेहोश हो गए थे। हालांकि, अभी उनकी हालत में सुधार है। वहीं, पिछली सर्दियों में एक मामला कनावनी गांव में देखने को मिला था, जब अलाव जलाकर सोए और सुबह परिवार के 4 सदस्य बेहोश मिले। दरअसल, बंद कमरे में ये उपकरण ऑक्सीजन को खत्म कर देते हैं और जहरीली कार्बन मोनोऑक्साइड गैस छोड़ते हैं, जिसे साइलेंट किलर कहा जाता है। इसे लेकर हेल्थ एक्सपर्ट्स से बात की गई, जिन्होंने बताया कि ब्लोअर, हीटर, अंगीठी, हीट कन्वेक्टर आपको कैसे नुकसान पहुंचा सकते हैं, इन्हें कितना प्रयोग करें और कैसे करें सर्दियों में अपनी देखभाल ...

शुक्रवार को कमरे में हीटर चलाने से ACP ट्रैफिक बेहोश हो गए थे

पिछले साल एक ही परिवार के 4 लोग बेहोशी की हालत में मिले थे

कम हो जाती है ऑक्सिजन की मात्रा

यशोदा मेडिसिटी के डायरेक्टर डॉ. राजेश कुमार गुप्ता ने बताया कि बंद कमरे में हीटर या अंगीठी जलाने से ऑक्सीजन की मात्रा कम हो जाती है और कार्बन मोनोऑक्साइड गैस बनती है। यह शरीर में जाकर खून में ऑक्सीजन की आपूर्ति को रोक देती है। इसके शुरुआती लक्षणों में सिरदर्द, आंखों में जलन, चक्कर आना, मतली, थकान और अधिक नींद शामिल है। यदि समय रहते ध्यान न दिया जाए तो जान भी जा सकती है।

गीजर इस्तेमाल में बरतें सावधानियां: डॉ. अंकित भाटिया ने बताया कि गलत तरीके से लगे या बिना वेंटिलेशन वाले गीजर से बाथरूम में कार्बन मोनोऑक्साइड जमा हो सकती है। कई मामलों में नहाते समय अचानक चक्कर आना, बेहोशी या दम घुटने से मौत तक हुई है। साथ ही खराब वायरिंग से करंट लगने और जलने का खतरा भी रहता है। अधिक हीटर या ब्लोअर से सेंकने पर लोग आंखों को बार-बार मलते भी है, जिससे आंखों में इंफेक्शन का खतरा बढ़ जाता है। कई बार सूखी आंखों में घाव हो जाते है। आंखों में लालपन की शिकायत भी आती है। वहीं, स्किन स्पेशलिस्ट डॉ. गरिमा बताती हैं कि इससे हमारी त्वचा पर भी बुरा असर पड़ता है।

दिल के मरीज भी रखें खास ख्याल: कार्डियोलॉजिस्ट डॉ. आशीष श्रीवास्तव ने बताया कि दिल के मरीजों को हीटर, ब्लोअर और अलाव से परहेज करना चाहिए। निमोनिया ने नेबुलाइजर गर्मावट ला सकते है उनके लिए अच्छा होगा। क्योंकि हीटर, ब्लोअर हो या फिर अलाव से हवा में ऑक्सीजन को कम कर देती है और कार्बनडाइऑक्साइड और मोनोऑक्साइड को बढ़ा देती है, जिससे रैस्पिरेटरी मरीज और दिल के मरीजों के शरीर पर बुरा प्रभाव पड़ता है। सांस के मरीजों के लिए इससे विंड पाइप में इरिटेशन, फेफड़ों में ड्राइनेस और खुजली की समस्या हो सकती है।

सावधानियां जरूरी

- बंद कमरे में अंगीठी या कोयले का उपयोग न करें।
- हीटर चलाते समय कमरे में हवा के आने-जाने की व्यवस्था रखें।
- गीजर हमेशा प्रशिक्षित टेक्निशन से लगवाए।
- सोते समय हीटर बंद रखें।
- सांस फूलना, सिरदर्द या चक्कर आए तो तुरंत बाहर खुली हवा में जाए

हमारा पता

एनबीटी गाजियाबाद
13/1, साहिबाबाद
इंडस्ट्रियल एरिया, साइट-4
email: nbtreader
@timesofindia.com

CCI NG 3.7 Product: DelhiMasalamixBS PubDate: 04-01-2026 Zone: TIMSTHA Edition: 1 Page: HDTHAPG4 User: manish.jain3 Time: 01-03-2026 17:53 Color:

TIMES interact
Connecting People, Connecting Needs.
To book your ad
Logon to: ads.timesofindia.com
or Call: 18001205474 (Toll Free)
Scan QR Code

प्रॉपर्टी

बिक्री के लिए

गुड़गांव

FOR Sale Unit in SPAZE IT, Good Location, Unit no 1019, Tower B4 Pillarless unit, Bareshri1 Contact 9810026571

SALE /RENT -GURGAON
SS PLAZA, SECTOR-47
COMMERCIAL SHOP
MAIN ROAD GF: 1604 SQ.FT
Owner: 7827902899

Commercial Shop for Sale/ Rent in SS Plaza Sector - 47, Gurgaon, GF: 1604 Sq.Ft. Main Road. Wapp: 7827902899 Owner

SABHARWAL ASSOCIATES
9810061698
9810099174

Bldr Flrs 300/400/500/1000yd Tripix/Dup/Simpix in DLF City & S.Lok & park face Lift & Stilt Car Pkg 100% PBU attr. Price.

Neelam
M.Sc. B.Ed.
9873255806

DWARKA Ex-way Low Rise Gated Plots & Floors 180-570y/50-1000cr Projects for Developers / Farms Westend Green /Vasant IQ

DWARKA Expressway, Builder Floors on Sale, Gated township BPTP AMSTORIA, Sec-102, Gurgaon, 4 BHK, 2648 sqfeet. Italian flooring, Kohler fittings, Modular kitchen, AC-VRV System, Functional Club House with Gym, Swimming Pool, Tennis Courts and parks. No Brokers. Contact Owner-7082018778, 9999325622

217 Sq yd Top floor with terrace Sushant Lok 1@&r .360 sq yd top floor with terrace DF phase 4@6.5cr.Many more options Contact@9873145959

KOTHI FOR SALE
Plot: 815 Yds
Built-up: 26,000 sq.ft
(Stilt + 3 Floors)
Prime Location | 30m wide Road | Near Galleria Market
- Suitable for:
- Clinics, Doctors, Nursing Homes, Hotels, Luxury Residence

Owner+91 98100 35504
B-10, Sushant Lok 1, Gurgaon

FOR SALE
PRIME INDUSTRIAL PROPERTY
at Pace City-II, Sector-37, Gurgaon
on "AS IS WHERE IS BASIS"
- Prime industrial Property admeasuring 1280 sq mtrs approx. with Building area 2518 Sq mtrs approx.
- Clear & Marketable Title
- Owned by a Reputed MNC
- Ideal for Manufacturing Plant, Industrial Usage & Warehouse

For Further details, please contact
Name : : Mr. Raghav Dubey
Mobile: +91-7011400615
Email: ettak.in@deltawe.com

डीएलएफ

DLF New Town Heights Sec 90, 1900sqft Appt., semi frnshd, B tower, 3Bhk, DD, SQ, 3 baths, single prkg, 2nd flr sun facing. 2.15cr # 9672372500, 9634330064.

DLF
APARTMENTS FOR SALE
The Crest
Park Place
Belaire
Privana
KHUSHAL SETHI
Housing Solutions (P) Ltd.
9810090598

नोएडा

DMG Realty
A unit of Gupta Buildcon Pvt. Ltd
93157 37744

GREATER NOIDA Pre-Leased Ch1-5, 900mt Hotel 11L/M, KP-3, 300mt Hostel 7L/M, 1400sqft Restaurant Cont.: 9315737744

Readers are recommended to make appropriate enquiries and seek appropriate advice before sending money, incurring any expenses, acting on medical recommendations or entering into any commitment in relation to any advertisement published in this publication. All creatives marked as Advertorial, Spotlight and Promotional Features are to be treated as Advertisements. The Times of India Group doesn't vouch for any claims made by the Advertisers of the products and services. The Printer, Publisher, Editor, and the owners of The Times of India Group publications shall not be held liable for any consequences, in the event such claims are not honoured by the Advertisers.

COMM. SHOP
Noida-43
98104-19166
76786-93314

GODREJ WOODS, Prime Comm. Shop, Sec-43 Noida, Ready to move, 1119 sq ft. for Sale DM for price 9810419166, 7678693314

For Sale
Industrial Bldg
9650549774

450 Sqmt, 100005qft BUA, park facing,4 floors,functional at sec-80,Noida. Mint condition,nr. to samsung & TCS (Broker excuse)

RENTED PROPERTY
Dominos-Noida
For sale
Ashwani Sachdev
9958528893

DOMINOS NOIDA. Rented Property For Sale. Area 1117 Sq.ft (F.F.). Rental Income 187600/-PM. Ask 4.5 Cr. Genuine buyer call

JEWAR PROPERTIES
73030 68104

CHEAP FARM Land for Sale Near JEWAR Air-Port & Film City & Sector-25, Greater Noida, Area 5 to 20 Acre Call 7303068104

FOR SALE

Noida Authority Allotted Farm House measuring 3.18 acres in Sec-126, Noida.
Contact - 7678679183

DUPLEX
Beautiful House
Three-Storey (265 Sq. gds)

Drawing Rooms, Five Rooms attached Bathrooms and Kitchen area situated at Noida, Sector 15 A. Near by park. Available for sale at 16 Crore.
Contact: 9871577722

ग्रेटर नोएडा

FOR SALE
Industrial Plot measuring 10 acres in Ecotech-1, Extn-1, Greater Noida. Corner Plot, Adjacent to Eastern Peripheral Expressway.

Contact - 9654267543

FOR SALE
AWADI PLOTS
100 & 200 SQ.YDS.
(Near Jewar Airport)
9871545379

SECT- 29 at Yamuna Expressway Good Return for Rental, Plots Size: 100 & 200 Sq. Yards On 20 & 30 feet wide Road.

उत्तरी दिल्ली

BISHT PROPERTIES PVT. LTD.
9811134984
9650045100

DDA MKT. Shop FF 10x10-12L,& 10x20=24L, 1 Flr 2 Side F'Hold With Loan. Samrat Enclv, Pitampura (Aprvd Comm. Mkt)

ROHINI
Kaul
9971365050

BEST Investment Option Sec 34,35,36,37,38 Availability of Plots in Rohini DDA Liaison Freehold of Plots. 9971365050

Ms. ROHINI
8448552918

ROHINI BUY/ Sell Plots allotted by DDA Sec-1-38. Liaison/ Collaboration / New Allotment Investment. 8448552918.

INVEST IN DDA FREEHOLD PLOTS
ROHINI SEC. 27-38
(Excellent connectivity via UER-2)

PLOTS - Sizes 26/32/60m (single/pair plots),starting range 1.25 L/sqyd, Also 150 /250/400 sqyd Plots. Good appreciation, Bank Loan Available. # Shri Radhey (Since 1988) - 9810118217

ROHINI VOHRA
9211214479

ROHINI BUY/SELL Plots in Sec- 27, 28, 29, 30, 32, 34, 35, 36, 37 & 38 Liason /Collaboration and floors in Sec-3 to 8. # 9211214479

दक्षिण दिल्ली

KANT ENCLAVE, Kant Enclave, Kant Enclave, Suraj Kund Road Faridabad, Any Enquiry Contact Rajiv Kesar # 9810944606, 9319265555

VISHAL GARG
9717778856

FOR SALE/LEASE, Commercial Basement/Gr. 1st/2nd/3rd Floor. Area 20000. A 27 Main Mehrauli Badarpur Road, N.Delhi-44

BUY & SALE
PLOTS, FLATS & FLOORS
33 Years of Trusted Exp.
9810804488

LAKEWOOD CITY, Royal Retreat, Eros Garden, Eden Wood Towr, Kant Enl. (Advisory Only) Faridabad & Gurugram locat.

VASANT KUNJ
SEVENTY SEVEN REAL ESTATE
9899297929

VASANT KUNJ Ground Floor 3 BHK, 3 Washrooms with Beautiful Courtyard available for sale. Contact 9899297929.

Neelam
M.Sc. B.Ed.
9873255806

GOOD deals: Kothies 200-2200y NFC to Panchshil Pk & Around/ 44yds Kothi/ Collaboration Corner Park /East Face Sukhdev Vihar

GK 2, For Sale 400 Sq yd Top Floor with Terrace, 4-5 year old,611.5 cr Contact Artisan Realty@9873145959

R.K. SHARMA
9810411268
9810941200

NEW FRIENDS Colony 500 Yds North East Facing, 500 Yds D Block also. Maharani Bagh 500 yds House for Sale

GK-I, 208 yds
GF & FF 3 BHK
9810381356
9810265234

GK-1, 208 Yds Ground & First Floor, 3 BHK each Floor Brand New with Lift, 4 Car Parking, S.Qtr. Also Basement Available

FOR SALE
SOUTH DELHI
PRIME LOCATIONS
9810849493

ULTRA LUX. flats, 3/4/5 BHK, stilt prkg,Grade A const. new & booking. Premium colonies. Urban luxe realtors. 9810315559

C.R.PARK (200)
KAILASH COLONY (300)
R.CHAUHAN
98186 19911
70424 39161

C.R.PARK (200) Brand New SF 3 Bed 3 Bath D/D 2 Car Prkng 1 SQ 4.25 Cr. Kailash Colony (300) New 4 Bed 4 Bath SF 2 Car @7

Neelam
M.Sc. B.Ed.
9873255806

. Confirm Deals Bungalow & Floors 375yds - 8 Acre Lutyen / 200-2000y Vasant Vhr/ Anand Niks/ Westend / 550-1200y Shanti Niketan

FOR SALE
SAFDARJUNG ENCLAVE
300 Sq. yds. Main Road Entry, East Facing,
GROUND & LOWER GROUND FLOORS,
GF: 4 Beds, Attached baths, Kitchen, Lobby, D/D.
LGF: Office Space, Hall, Cabins with Kitchenette & Toilet Parking & Servant Quarter
Contact:- Owner
9650552323

THREE HANDS

PRE-RENTED PROPERTY	FOR SALE SOUTH DELHI
TVS Motors.	3.2 Lac/Month
Carrier Midea.	2.1 Lac/Month
Mega cabs.	3.2 Lac/Month
Trapilite.	5.3 Lac/Month
FEF Global.	5.1 Lac/Month
Hindustan.	4.2 Lac/Month
Ahlawat.	3.8 Lac/Month
Rajyoma.	5.6 Lac/Month

9 yrs Lease, Corner Plots, Independent Floors, Grade A Construction
OWNER 9311443643 9811239580

दिल्ली

FOR sale Kothi A16 sec 71 noida 200sqmtr 2.1/2 story park facing 1er and flat 3bhk 2nd Flor 1850sqft Cleo county 3.65cr Omproperties 9910516400

1200 Square feet Office Space Third Floor with Terrace Rights Block-A Rajouri Garden New Delhi. Adjoining road GM Sood 95992-36239.

गाजियाबाद

FOR SALE
Fully Functional
FACTORY BUILDING
Near Havels
DILIP KUMAR
9810764883

FOR SALE Fully Functional Factory Bldg. 600 sqmt.,11000 sqft., Elec.-200 KVA, Nr. Havels Factory, Site-4, Sahibabad. U.P.

हरियाणा

AVAILABLE FOR SALE
PHASE 1, SECTOR-2
2000 sqmt
Group Housing Plot in Bawal.
Close Proximity to Big Industrial Sectors
Possession Ready
PLEASE CONTACT
9810203537
9999684866
housingbawal@gmail.com

पंजाब

DEFENCE & SERVICES PERSONNEL'S WELFARE HOUSING SOCIETY
(REGISTERED)
APPLICATIONS INVITED FROM SERVING & RETIRED DEFENCE PERSONNEL EX-SERVICEMEN & GOVT. OFFICERS
FOR ALLOTMENT OF FARM LOTS IN A GOVT. OF INDIA APPROVED ECO-TOURISM PROJECT Near PGIMER, Chandigarh
- Limited to 100 Farm Lots
- Plot Sizes: 605 & 1250 Sq. Yds.
- 10,000 Registration Fee (Fully Refundable).
- Priority to Defence and Government Officers.
- Site Visits by appointment after registration.
- Apply online: https://dshsociety.org/register

+91 75270-03629
+91 98789-94928
Regd. Office: A-12, Indl Area, Ph-6, Mohali
Allotment subject to approval by Society's Governing Body / Draw of Lots. Registration amount is refundable in case of non-allotment.

बिक्री के लिए भूमि

GOVT Approved Industrial Land Size 50,000 Square Yards Near Dmic And Jaipur Kota National Highway Available For Sale @ 6000/- Contact 9829209414

फार्म हाउस

1 ACRE NORTH FACING
FARM HOUSE
For Immediate Sale
at Ansal Retreat, Near Pathways School.
Vill. Raisana Gurugram
Contact Imran:
9896940426

FULL developed as per Vastu,Proper Landscaping ! Lush green garden,swimming pool around 80-90 trees /plants of fruits, spices.

BOOK YOUR PROPERTY ADS
PLEASE CONTACT
SUNIL : 9999499496
TO BOOK ONLINE LOG ON TO
timesofindia.com

किराये के लिए

गुरुग्राम

FOR LEASE
Furnished Office/ Commercial Space Available
- Ready to use
- SCO 6, Sector 14, Gurgaon
- 3000 sqft. each
- 1st Floor and 3rd Floor
- 100% Power Back up

Lift, Ideal for office, Insurance company, Banks, Coworking etc.
9810203537, 9999684866

बहादुरगढ़

PRIME COMMERCIAL SPACE FOR RENT
Delhi-Rohtak Road, BAHADURGARH
Near Metro Pillar 838 (Green Line)
HUGE FACADE AND MODERN LIFT
Basement, G.F, F.F, S.F
2000 sq.ft each for Showrooms, Banks, Retail, Offices, Warehousing etc
Contact:
9205126414

उत्तरी दिल्ली

For Rent
ROHINI
RAKESH SHARMA
9873045137

Begumpur Main Mkt ,BVM Complex, Sec. 22 Rohini, Comm. Building, G+3 flrs (1700 Sq.ft each) with toilets, elect. Fitted with A/C wiring,G+4 lift

साउथ दिल्ली

ALAKNANDA Yamuna Appt. GF, 3 BHK Rent @85,000/- & Shivalik Appt. SF, 3 BHK Duplex Rent @65,000/-, Broker-Ranjit Singh, Call- 9810684777

TO-LET
NFC WEST
2ND FLOOR
PAMPOSH ENC.
GROUND / BASEMENT

BOTH FULL newly renovated with stilt + driveway ample prking. 4 BHK, Srvnt Qtr. Urban Luxe Realtors 9810849493, 9810315559

COMMERCIAL office 2775SqFt available for Rent at Ansal Plaza, Andrews Ganj, South Delhi call Mob- 7827135900

COMMERCIAL Space 500 SQ.FT GROUND FLOOR Shopping Cum Office A-Block New Friends Colony Contact 9810411268, 9810941200.

INDEPENDENT BUNGALOW
CALL: 9289725729

NEWLY RENOVATED, Friends Colony East, 600 yrds, 5 BHK, classic luxury, Only serious rent enquiries

COMMERCIAL RENT
SOUTH EXT-I RING ROAD.
9899099111

LGF 2000, GF 1500, FF 2500 can connect, SF 1000, TF 3350, Terrace 4000 Sft. Bank, IVF Center, Hiend SPA, Restaurant.

OFFICE for Lease in Uppal's M6 Plaza, Jasola, New Delhi. 1545 Sq ft, fully furnished, 35 Seats, conference room,Pantry, Central AC. Contact 9910178456.

पश्चिम दिल्ली

UDYOG NAGAR Basement, Area 10,000 s.ft, Ht 18 ft. for Warehousing. Two Nos. Heavy goods lift for loading / unloading. Near Metro. # 9810167694

ग्रेटर नोएडा

INDUSTRIAL BUILDING FOR LEASE IN ECO TECH 11 (GREATER NOIDA)

ECO TECH 11, Plot No. 65, 2000 Meter Plot Size: 17000 Sq.Ft. (Covered Area). Available for Lease. Cont: 9810094954.

PROPERTY FOCUS TIMES interact

PREMIUM NEWLY-BUILD INDUSTRIAL SHED AVAILABLE FOR CORPORATE LEASING
AT RELIANCE MET - Plot No.8, Street No. 11, SECTOR 7B, JHAJJAR

- TOTAL PLOT AREA = 1.21 ACRE (4904.144 SQ. MTR)
- COVERED AREA INCLUDING GROUD FLOOR, MEZZANINE FLOOR & GUARD ROOM = 43735 SQ.FT
- EAST FACING ON 100' (FEET) ROAD
- 100% VASTU COMPLIANCE BUILDING

CONTACT AT :- +91 9996905166

GALLERIA
Lowest Gold Rate in all over Delhi
₹122000* Per 10g
Today's B.I.S. Hallmark 91.6/22CT Gold Rate
8% Making on all items
Gold Testing Machine Available
KAPIL JEWELLERS SINCE 2010.
F-24/35-36, Sec-7 Rohini
9999889969, 9891417720

BUSINESS CONNECT

AN INITIATIVE BY TEAM
LAWYERS4LAWYERS
Everything a LAWYER Need at one CLICK

MOBILE APP
(FREE OF COST)
Must for Every Lawyer. 1.5 Lac Users already
SCAN TO DOWNLOAD
Available on the App Store
GET IT ON Google Play

GALLERIA

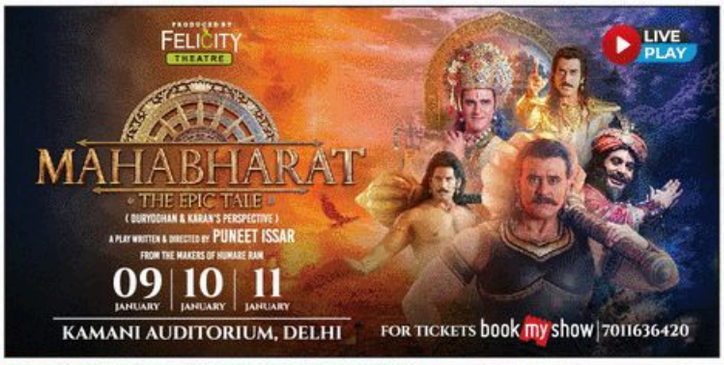

TIMES interact
BOOK YOUR CLASSIFIED ADS
FOR PROPERTY ADS PLEASE CONTACT SUNIL : 9999499496

AN ISO 22000 & HACCP COMPANY
श्रद्धा **sairam sweets** सबुरी ™
THE KAJU BARFI SPECIALIST™
WIDE RANGE OF WEDDING BHAJI
₹280, 470, 500, 550, 620, 780, 1200

काजू कतली	₹650/- NET WEIGHT PER KG
मलाई खोया बर्फी	₹440/- NET WEIGHT PER KG
शुद्ध देसी घी गजक गिफ्ट पैक	₹400/- NET WEIGHT PER KG
शुद्ध देसी घी तिल बुग्गा	₹400/-
ड्राईफ्रूट पिन्नी	₹480/-
पंजीरी लड्डू	₹540/-
शुद्ध देसी घी गोपुरी लड्डू सवामनी	₹17000/-

T & C Apply *Rates are only for 900gms, not for another packs

- MEERA BAGH # 9911332000
- SEC-12, DWARKA # 9911952000
- SOUTH EXT PART 1 # 7838902000
- VIKASPURI # 8744942000
- ROHINI # 7291882000
- MALVIYA NAGAR # 9911502000
- MUKHERJEE PARK # 8744952000
- VISHNU GARDEN # 8744952000
- JAIL ROAD # 8744922000

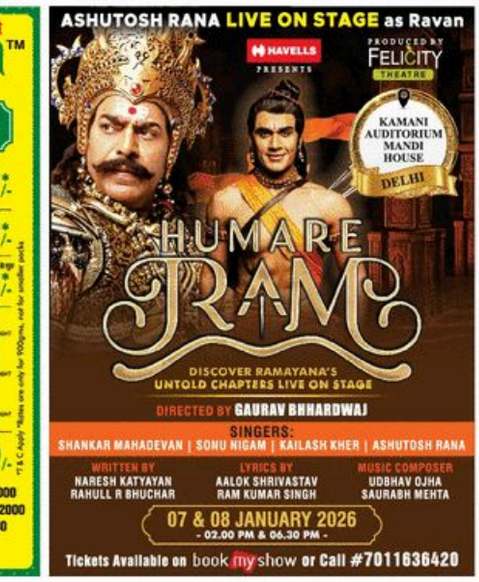

गोलीकांड के आरोपी की ज़मानत अर्जी खारिज

■ NBT न्यूज, आरबीसी : लोनी बॉर्डर थाना क्षेत्र में युवक को गोली मारने के मामले में कोर्ट ने नामजद आरोपी विपिन वर्मा की जमानत अर्जी खारिज कर दी। अपर सत्र न्यायाधीश डॉ. दिनेश चंद्र शुक्ला ने यह आदेश दिया। अभियोजन के अनुसार, 21 नवंबर 2025 को विपिन वर्मा ने फोन कर कुनाल शर्मा को अपनी दुकान पर बुलाया। वहां पहले से मौजूद राहुल, श्रमन और एक अन्य आरोपी ने कुनाल को पकड़कर मारपीट कर गोली मार दी। वहीं, किशोर की हत्या के प्रयास में गोली मारने के आरोपी जावली निवासी अन्नू की जमानत अर्जी भी खारिज की।

बॉक्सिंग चैंपियनशिप में हिस्सा लेगें गाज़ियाबाद के खिलाड़ी

■ NBT न्यूज, जीटी रोड : महामाया स्पोर्ट्स स्टेडियम में जिला खेल कार्यालय की ओर से आयोजित बॉक्सिंग के विशेष प्रशिक्षण शिविर का समापन हो गया। शिविर में प्रदेश की महिला व पुरुष बॉक्सिंग टीमों को प्रशिक्षण दिया गया। ये टीमें 4 से 10 जनवरी तक ग्रेटर नोएडा के गौतम बुद्ध यूनिवर्सिटी (GBU) के इंडोर हॉल में एलीट नैशनल बॉक्सिंग चैंपियनशिप में भाग लेंगे। दर्शक इन मुकाबलों को निशुल्क देख सकते हैं। शिविर की समाप्ति पर खिलाड़ियों को सांसद अतुल गर्ग की ओर से ट्रैक सूट और पार्थेद जावेद ने खेल किट प्रदान की। जिला खेल अधिकारी अभिषेक कुमार ने बताया कि पुरुष टीम में ऋषि सिंह, मनीष राठौर, करन, अभिषेक यादव, श्रमन राठौर, शहनशा उल हक, अर्जुन मलिक, रॉकी चौधरी, अभिनव राव और विशाल गुप्त शामिल हैं। कोच राजन कुमार व टीम मैनेजर विजय सिंह हैं। महिला टीम में रिंकी किशोर, कुसुम, बबीता सिंह, आद्रजा प्रनापति, सोनिया, सरिता राय, आस्था पावा, इमरोज खान, मानसी व स्नेहा शामिल हैं। कोच कन्द्रसार चानो व मैनेजर अपाल सहू हैं।

तीसरे व पांचवें सेमेस्टर की परीक्षा स्थगित

■ NBT न्यूज, गाजियाबाद : चौधरी चरण सिंह विश्वविद्यालय ने बीएससी कंप्यूटर साइंस व बीकॉम ऑनर्स की तीसरे और पांचवे सेमेस्टर की परीक्षा स्थगित की है। इस बारे में विश्वविद्यालय ने सभी कॉलेजों के प्राचार्य व प्रिंसिपल को अवगत करा दिया है। विश्वविद्यालय के परीक्षा नियंत्रक के अनुसार 31 जनवरी को बीएससी कंप्यूटर साइंस व बीकॉम ऑनर्स के तीन वर्षीय पाठ्यक्रम के ओल्ड कोर्स की परीक्षाएं अग्रिम आदेश तक स्थगित की गई हैं, इसकी जानकारी दी गई थी। शेष परीक्षाएं पूर्व निर्धारित परीक्षा कार्यक्रम के अनुसार ही होंगी।

TIMES interact
Connecting People, Connecting Needs.
To book your ad
Logon to: ads.timesofindia.com
or Call: 18001205474 (Toll Free)
Scan QR Code

jobs

APEEJAY SCHOOL
Saket
J – Block, Saket, New Delhi-110017
011-29555208, 7303096826 www.apeejay.edu/saket

Requires

Primary In-Charge

The candidate must be a Post Graduate with B.Ed from a recognized institution with minimum 10 years of teaching experience, including 3 years as Primary in-charge in a reputed school.

Pre-Primary In-Charge

The candidate must be a Post Graduate with NTT/ECCE from a recognized institution with minimum 8 years of teaching experience, including 3 years as Pre-Primary in-charge in a reputed school.

- **PGT:** Accounts & Business Studies, Home Science, Psychology cum School Counsellor
- **TGT:** Chemistry, Physics, Mathematics, Social Science
- **PRT:** General | NTT
- **NTT:** Teaching Assistant
- **Special Educator**
- **Music (Vocal)**
- **Assistant Librarian**

Applicants must possess minimum qualification and experience as prescribed by CBSE.

Interested candidates may apply online within 7 days from the date of this advertisement at www.apeejay.edu/careers.

– Principal

OPG WORLD SCHOOL
Invites applications for the following positions for Dwarka branch –

1. PGTs: a. Fine Arts b. Psychology c. English d. History e. Economics f. PET
2. TGTs: a. Computer Science b. Social Science c. Hindi d. Maths e. English f. Science
3. PRTs: a. English b. Hindi c. Maths d. Science e. Pre Primary f. Co-Teacher
4. IT Head 5. Pottery Teacher 6. PA to Director
7. Billing Executive

Invites applications for the following positions for Gurgaon branch –
1. Receptionist 2. Computer Teacher 3. Pre Primary Teacher

NOTE –
A. Relevant school experience is required for all the above mentioned positions.
B. Send your resume latest by 09.01.2026 along with a latest passport size photograph – to recruitmentinopg@gmail.com for Dwarka Branch and recruitmentinggn@gmail.com for Gurgaon branch.
C. The subject of the mail should clearly specify the post applied for.
D. Only shortlisted candidates shall be informed.

LOCATIONS
Sector - 19B, Dwarka, New Delhi - 110075 | M-14/4T, DLF Phase-2, Gurugram, 122022
www.opgworldschool.com

APEEJAY SCHOOL
Pitampura
Road No. 42, Sainik Vihar, Pitampura, Delhi-110034
011-27022140, 011-27012615 www.apeejay.edu/pitampura

Requires

- **PGT:** English
- **TGT:** English, Hindi, Sanskrit, Home Science, Physical Education, Computer Science
- **PRT:** English, General, Science, Computer Sc.
- **NTT** | **Dance Teacher**
- **Band Master** (Part Time)

Applicants must possess minimum qualification and experience as prescribed by CBSE.

Interested candidates may apply online within 7 days from the date of this advertisement at www.apeejay.edu/careers.

– Principal

GD GOENKA SCHOOL | Sarita Vihar New Delhi
Thrive. For Life.
(Under The Aegis of GD Goenka Group)

WALK IN INTERVIEWS
ACADEMIC SESSION 2026-2027
GDGPS Sarita Vihar, a Senior Secondary School affiliated with CBSE

1. PGT : Maths, Geography, History, Chemistry, Biology, Physics, & Political Science
2. PGT : Psychology (Part Time)
3. TGT : Maths, Social Science, Science, English, Hindi & French
4. PRT : General (all subjects) & English
5. Nursery Teacher
6. Special Educator
7. Indian & Western Music Teacher

SCHEDULE
For all positions on Saturday, January 10, 2026 from 10.30am to 1pm

- All candidates must bring their bio data along with recent photograph.
- Candidates who have applied earlier need not apply.
- Pay Scales commensurate to candidate's qualification and experience.

G D Goenka Public School, J Block, Sarita Vihar, New Delhi-110076
Email: recruitment@gdgoenka-saritavihar.com
Tel: +91-7042198724 / 25 / 26
Website: www.gdgoenka-saritavihar.com

TAGORE INTERNATIONAL SCHOOL
Paschimi Marg, Vasant Vihar, New Delhi-110057
Tel : 011-26142270, 26149008

For Session 2026-27
We require trained, LADY STAFF with excellent English communication skills with minimum THREE years of relevant experience in recognised Schools.

- PGT - Physics, Computer Science (AI and Robotics)
- TGT - English, Computer Science (AI and Robotics)
- Co-Curricular Activity Incharge
- Office Incharge (UDC with minimum five years' experience in recognised schools)

Apply with detailed resume and latest photo via postal mail / tagoreresume@gmail.com

REQ PRT, TGT- Eng, SST, Sci, Reptnst Walk-in interview Btw 8:30 am-12:30pm CBSE School in Sangam Vihar #9312037700, Hari Vidya Bhawan School

HAPPY model public School Req. PGT Teachers Chemistry, Accountancy, B.Studies, Eco & Maths #40 Pusta, Khanpur Road, Loni, Gzb. Call: 9990076500.

MODERN SCHOOL
SENIOR SECONDARY
AFFILIATED TO C.B.S.E.
HS-08, SECTOR DELTA-1, GREATER NOIDA (U.P.).
Mob.: 9599777167

Urgent Requirement
of Trained & Qualified Staff:

ACADEMIC CO-ORDINATOR
P.G., Innovative, Dynamic & min. 3 years exp. in similar capacity for Middle & Senior Secondary.

P.G.T.
Maths, Chemistry, Eng., Physics, Accounts.

T.G.T.
English, Science, Art & Craft.

P.R.T.
English, Maths, Science, Hindi, Mother Teacher, Art & Craft, Activity Teacher.

NTT
3 years of experience, young, dynamic and fluent in English.

OTHERS
ADMISSION COUNSELLOR, NURSE, FRONT OFFICE, LAB ASSISTANT (PHYSICS, CHEMISTRY, BIOLOGY, ATI,ROBOTICS)

GOOD PAY PACKAGE AS PER GRADES. HIGHER START ALSO CONSIDERABLE FOR OUTSTANDING & DESERVING CANDIDATES.

Interested candidates may apply to the DIRECTOR with Application, Resume & Recent Photo latest by 10.01.2026.
E-mail: hr@modernschoolgnoida.com

NUMMI DEVI PUBLIC SCHOOL
The School with a difference...
B-5, SECTOR-4, ROHINI, DELHI – 110085
Requires Trained & Experienced Teachers with excellent communication skills for the following posts:

- **Headmistress** with an experience of 10 years in teaching.
- TGT - ALL SUBJECTS
- NTT - ALL SUBJECTS
- PRT - ALL SUBJECTS

Qualification as per CBSE/ State Government norms. Salary as per Society norms
Send as your resume by 05-01-2026 at contact@nummidevipublicschool.edu.in
For More information: 011-46018033, 9311468102

SALWAN PUBLIC SCHOOL
Sector 15 (Part II), Gurugram, Haryana
Phone : 0124-4886050, 9818376422
SERVICE BEFORE SELF (A Co-educational CBSE School under the aegis of Salwan Education Trust, Delhi)

Applications are invited from ICT proficient, highly motivated, passionate and committed individuals with a progressive outlook to join our 650+ strong community of Educators for the following vacancies in session 2026-2027:

Regular Vacancies:
- PGT- Economics, Computer Science, History, Political Science
- TGT- Mathematics, Students Counsellor
- PRT- English, Social Science, Students Counsellor, Librarian

Contractual / Professional Vacancies:
- Middle School- Science, Computer Science, Social Science, Sanskrit, Art & Craft
- Special Educator
- Trainee Teachers (Limited Vacancies)
- Coaches- Chess, Table-Tennis, Tae-Kwon-Do, Music (Hindustani Vocal, Western Vocal), Theatre, STEAM Lab

Interested candidates for Salwan Public School, Sector-15 (II), Gurugram are requested to visit 'Vacancy' page of school website www.salwangurgaon.com and apply through online form within 10 days from the publication of this advertisement.

Vacancies at Salwan Montessori School, Sector-5, Gurugram
- Montessori Teacher • Front Office Executive • Dance Teacher (Western)

To apply, email your resume with photograph to smsgurugram@salwanschools.com

Eligibility criteria and remuneration - as per Haryana School Education Rules (No TA/DA will be provided for the selection process.)

Scan QR Code to apply

DIRECTOR

3D artist and visualiser , 3D Max, modelling, lighting, Adux Display Service, Sahibabad Indust. area, suchi@aduxdisplay.com

कंप्यूटर ऑपरेटर्स

WANTED 15 Computer Operators for permanent position with 32 year old ISO Certified Indian Company. Must be proficient in MS Office, sincere and hard working candidates. Freshers welcome. Remuneration depending on calibre. Walk in interviews on 5th to 10th Jan-26 between 11:00 AM and 4:00 PM at G.I. Group, TA-264/265, First Floor, Main Road Tughlakabad Extn., (Next to Pocket No-8, DDA Flat Kalkaji Extn.), New Delhi-110019

डीटीपी आपरेटर

REQUIRED DTP Operators should have proficiency in CorelDraw & Photoshop for Advertising Agency. Preferred to nearby Dwarka/ West Delhi. Send resume at: fmadv1pc@gmail.com

विपणन, विज्ञापन और बिक्री

बिक्री

REQ Sales Executive for Insulating Varnish, across various Industries in the Northern region of India. Contact: 9891388047, 7835888001

SPECIAL offer for Gents, LJC City Career Agent Yojna, Good income+Stipend, Facilities like Car, House, Foreign Tour, Promotion on target. 9810335375

WANTED: Female Sales Exec(min 1yr exp in clothing sales/Vasant Kunj, Delhi. Must be confident, well-presented & customer-friendly. 9999726677

Gravol Exclusive Dealership requires following staff for Dwarka Mor (West Delhi) Bhajanpura (East Delhi) GT Kamal Rd Azadpur (North)
SALES OFFICERS
SALES MANAGERS
CRE
Graduate / Post Graduate, Fresher / Min. 0-5 years of exp. in Automobile Industry. Salary best in the industry.
Call: 9810407998
recruitment.ecocruise@gmail.com

विपणन (मार्केटिंग)

आवश्यक कुछ दिल्ली स्टाइल आर्ट-जर्ज रहनेवाले सुरजाबाद, बाइक 22000, बताना मायकोन कालेज रज दिल्ली दिल्ली। # 9810140101-CEC चेंगल्ला 33 से पहले नगर मेट्रो – 211

MKTG Manager (for all India) req. for chemical. products. Jai Earth, B-304, Vikas Tower, Nr PVR Vikaspuri. # 9999993970. E: jaiearthclay@jai.org.in

अन्य प्रोफेशनल्स

वास्तुकार (आर्किटेक्ट)

WANTED Architectural Draughtsman, Liaison Officer, Min. 2 yrs exp., Part/Full Time Cont.- C-79, Shivalik, Malviya Nagar, N.Delhi-17, # 9871829839

REQD. Architect/Draftsman, 5-Yr exp. for an Architectural Firm in Vaishali,GZB for large scale real-estate project. 98187-99463 Em: contact@desarc.co.in

ग्राफिक्स ऐंड डिजाइन

GRAPHIC Designer cum DTP Operator familiar with all softwares & must know Hindi typing too. Experience must for an Advertising Agency in Rajendra Place. Immediate Joining. Send resume at:- exp4006@yahoo.co.in

अन्य रिक्तियां

चालक

REQ Car Driver Experience 5 Years, attractive salary. Location: Rohini, Sector-26, Near G3S Mall. Contact 9811450108, 9811050714

कमाओ दिन के rs. 1000 तक (पार्ट टाइम / फुल टाइम) भारत टैक्सी बाइक चलाएं। जॉइन करने के लिए भारत टैक्सी गूगल ऐप डाउनलोड करें या कॉल करें – 011 -44801000

कमाओ दिन के rs 1000 तक (पार्ट टाइम / फुल टाइम) भारत टैक्सी बाइक चलाएं। जॉइन करने के लिए भारत टैक्सी गूगल ऐप डाउनलोड करें या कॉल करें – 011 -44801000

ड्राइवर की आवश्यकता है परेल नगर कोठी के लिए,अनुभव 8-10 साल जो परिवारिक एवं शाकाहारी हो जिसे DELHI-NCR में बाहर के सभी रूट की जानकारी हो। Mob # 9650522002, 9810146573

सामान्य

REQD. Male Video Editor for handling social media channel. Salary 15-20k, Call bet. Mon. to Fri. Gupta Properties, A-3/45, Sec-29, Rohini, Delhi 9971077220

चंडीगढ़ / हिमाचल होटल में चाहिए M/F / कपल ईनिंग कुक, किचन हैल्पर, वेटर , गार्ड जिसे पूर्वानिभ आती हो, 10वी पढ़ा हैल्पर, हाउसकीपिंग, स्वीपर, खाना खाना + वेतन # 9051154096.

आवश्यकता है VMC ऑपरेटर / प्रोग्रामर ,कई फिक्स, पोंचर प्रेस ऑपरेटर व ITI / डिप्लोमा होल्डर की : के आर पुरम, बी-ब्लॉक,Sector 4, बाकारा, Delhi # 9873616690.

एकाधिक रिक्तियां

WE wish to make UP-CLASS furniture for sale at very big showrooms/ end-users etc, we require persons/carpenters etc who can make it & persons who has good relations & exp to sell it, we have sufficient place to make it. # Ashok jee 9911665530

Shudh Garhwal Paneer Ltd.
27, Rani Jhansi Road, New Delhi-110055
1. Computer / Tally / Accounts
2. Sales Executive
3. Delivery Boy
4. Sanitation Staff
5. Security Guards/Supervisors
6. Marketing Executive
Contact: 7838595981 & 9891866161

SAGAR ISPAT INDIA PVT. LTD
We require the following staff for company employment
DRIVERS – 3
FIELD BOYS – 2
COOK – 1
OFFICE BOY – 1
- ESI & PF benefits available
- Walk In Interview: C-3/8 Prashant Vihar

Contact: 9810326480

REQD. F/M Mktg. Exe. for Govt. & Instl Sales & comp. Optr.MS,Gen work,Excel, Internet must. सिलाई कारीगर, पहाड़ा फर्म फैक्ट्री : 9623671685

पार्ट टाइम जॉब

EXCITING Opportunity with MNC Part/Full Time Sal. with PF& ESI for VRS/Rtd Bankers/ Govt Retirees/Housewife/Business Pro. 35 to 75yrs 9899754212

WE are Hiring part/Full Time. age 30 to 70 Retired People, Hwifes, VRS, Self Emply. Earn 50k to 1Lac Fixed+Variable+ frgn trip. 7291058096,9990245200

घर से काम (वर्क फ्रॉम होम)

WORK From Home Based Business Plan. Part/Full Time. Health Care Products. For details WhatsApp NAME, PLACE to: 7827024000.

सेवाएं

खानपान

होम कुक/शेफ के लिए नौकरी
Vacancy For Home Cook / Chef

- इंडियन वेज खाना बनाना आना चाहिये
- घर में काम करने का अनुभव होना चाहिये
- रहना, खाना और वाजिब-पत्र कंपनी देगी

वेतन मुख्य नहीं (मा 30 से 35 क)
वेतन हमा और अनुभव के हिसाब से
यह नौकरी डायरेक्ट है, कोई भी दलीलें या कमीशन नहीं है
जगह: दुबई
+91-9560854998

रेस्तरां

PREMIUM Restaurant in Dwarka seeks Manager, Captain, Stewards, Cashier, Customer Care Executives, Cooks (Chinese, Thai, Continental, Tandoor, Curries), Delivery Boys and Utility Workers. Call / WhatsApp 9873796727

तकनीकी

यांत्रिकी

सामान्य फैक्ट्री काम के लिए कुशल इलेक्ट्रीशियन चाहिए। 3-5 साल का अनुभव। एट्यूएस्ट डिस्प्ले सर्विस, साहिबाबाद इंडस्ट्रियल एरिया, +91 1204138009

आवश्यकता है ट्रैक्टर की पावर ट्रैस चलाने के लिए , सम्पर्क करें. C-13/2, बजीरपुर इंडस्ट्रीयल ऐरिया दिल्ली-110052. Ph: 9910266300

उत्पादन

GZB. gearbox manufac. req. Dip./ B.Tech (Mech.) for Prod. (Eng. & Foreman), Quality, Purchase 3+ yrs exp. # 88841-33939, techsohires@gmail.com

इंजीनियर्स

MECHANICAL and civil engineer 2-5yrs.Aduex Display Service, Sahibabad Indust. area, suchi@aduexdisplay.com

प्रवासी नौकरी सलाहकार

EXP. Staff Required for Immigration Consultant. Must be experienced in Australia Immigration. (Kirti Nagar). Call or Whatsapp 9217289662

बिजनेस

बिजनेस प्रस्ताव

BUSINESS Proposals invited for property at Okhla Indl. Area-1, Delhi, hvg area of 9000 sq ft (Ground / Basement), for light industries - EV Cycle (25 kmph) assembly, Electronics, Warehousing (C&FA), Distributorship etc. Email: infosaphl@gmail.com

EARN, 20,000 Invest 75000 Auto, Bulb Plant Labour, MKT facility with Agreement. Contact : 9810492487, 8354339631

बिक्री के लिए

DISMANTLED Plant Powder coating booths+ trolleys+2 full size ovens+9 big tanks for sheet metal treatment for corrosive resistance by dip process. at Noida, Sec-63. email: info@essaar.com

ORGANO Group (3years old Co.) Sale at 12 cr. including 500 Products, Diagnostic Division, Trade Mark Cleaning products.Contact: 9968049207

लोन

एकमेव लेते नहीं धोखा सूद चालकों हेडफोने कर्ता नहीं सकाटो कर्मचारियों को 1%से कम ब्याज पर पर लोन अवश्य दिला देते है संपर्क 11 बजे से 5:30 तक # 8447212481

BOOK YOUR CLASSIFIED ADS
FOR RECRUITMENT ADS PLEASE CONTACT AMIT : 9811790649
TIMES inter act

APEEJAY SCHOOL
Panchsheel Park
Sheikh Sarai, Phase-1, New Delhi - 110017
011-26012218, 7303096825 www.apeejay.edu/panchsheel

Requires

- **PGT:** English, Physics, Home Science, Economics, Political Science, Computer Science
- **TGT:** Science, Hindi, Computer Science
- **PRT:** English, Science, Mathematics, Art & Craft, Mother Teacher, Physical Education (Skating, Basket Ball & Taekwondo)
- **PPRT:** Mother Teacher
- **Librarian**

Applicants must meet the minimum qualifications and experience as prescribed by CBSE.

Interested candidates may apply online within 7 days from the date of this advertisement at www.apeejay.edu/careers.

– Principal

GREEN FIELDS SCHOOL
A-2, Block Safdarjung Enclave, New Delhi – 110029
Phone No: 011- 26101108, 26196337
E-mail ID: greenfieldsschools@gmail.com

Requires Qualified and Experienced Staff:-
1. PGT- Physics/ Computer Science/ Commerce/ Home Science/ Psychology/ Physical Education/ Pol. Sc
2. Academic Incharge with previous experience
3. TGT- English/ Maths/ Science / Social Science/ Computers
4. PRT- All Subjects/ Computers
5. PTI/ Coaches for Games/ Music/ Dance/ Skating
6. Office / Lab Assistant (Chemistry)
7. Receptionist
8. Canteen Contractor

Apply within 10 days on prescribed application form available in the school office on all working days from 9:00 am to 12:00 noon.
PRINCIPAL

MATA JAI KAUR PUBLIC SCHOOL
Ashok Vihar, Delhi-110052 | www.mjkpsdelhi.com

JASPAL KAUR PUBLIC SCHOOL
Shalimar Bagh, Delhi-110088 | www.jkps.org

REQUIRE (SESSION 2026-27) :
1. PGT : ACCOUNTANCY, BIOLOGY, ECONOMICS, COMPUTER SCIENCE, ENGLISH, POLITICAL SCIENCE
PG with 1st or 2nd Division & B.Ed. from a recognised University. Experienced candidates preferred.
2. TGT : SOCIAL SCIENCE, PUNJABI, ENGLISH, HINDI, SCIENCE
PG / Graduate with 1st or 2nd Division & B.Ed. from a recognised University. Experienced candidates preferred.
3. PRT : EVS, MATHS, PUNJABI, ENGLISH, GENERAL, HINDI, COMPUTERS
PG / Graduate with 1st or 2nd Division & B.Ed./B.El.Ed. from a recognised University.
4. NURSERY TRAINING TEACHER (NTT)
Graduate with 1st or 2nd Division & 2 years Nursery Teacher Training from SCERT/Govt. recognised Institute.
5. ARTS, BAND/WESTERN MUSIC, DANCE, VOCAL MUSIC
PG / Graduate / Diploma from a recognised University/ Vocational Institute in respective field.
6. PHYSICAL EDUCATION
M.P.Ed. from a recognised University.
7. I.T. ATTENDANT
Well Qualified IT expert with good knowledge of networking, hardware, software, maintenance and IT solutions.
8. LAB ATTENDANT (Phy/Chem)
Graduate with Science having respective elective subject.
9. SCHOOL COUNSELLOR
Masters degree in Psychology with Diploma in Guidance and Counselling from a Recognised University. Experienced candidates preferred.
10. SPECIAL EDUCATOR
PG / Graduate with B.Ed in Special Education from a Recognised University. Candidate must be experienced and registered with Rehabilitation Council of India.

Apply within 7 days on the form available on school websites. Email duly filled form with job title in the subject line to :
THE CHAIRMAN
MATA JAI KAUR PUBLIC SCHOOL
Ashok Vihar, Phase-III, Delhi-110052. Ph : 43711013
Email : mjkpsrecruit@gmail.com

भर्ती

अकादमिक

भर्ती-रिक्त पदों की स्थिति

शिक्षक

REQ. Teachers for coaching upto 10th CBSE (Maths+ Sci./ Sal)/ 11th+12th(Chem/Maths /Bio/Phy/Accts/Econ/Reception)ist at dwarka: 9667465430

लेखा

लेखा और वित्त

REQD Accountant for Pvt. Ltd Co.kswidg GST/Income Tax, Exp.6yrs,Laxmi Ngr S-557,Hira complex,School Block Shak arpur ,Delhi-92 #9555329635

DATA entry operator needed for accounting dept. Tally 3-5yrs exp.Aduex Display Service, Sahibabad Indust. area, suchi@aduexdisplay.com

सामान्य

SCHOOL in Pitampura requires NTT,PRT,PGT&TGT Eng Math,Comp.Lab,Acc,BST,Eco, Robotcs,Chem,Bio,Geo,Psych, Graph Des,SST,Admin.with min 5yrs exp info@pipischool.in

अकाउंटेंट (लेखाकार)

चाहा ईंटी ऑपरेटर चाहिए, जो BUSY सॉफ्टवेयर चलाना जानता हो, पटेल नगर के आस-पास रहने वालों को प्राथमिकता । सम्पर्क करें मोहनबीर: 9910983355.

REQD Accountant min. 3yrs Exp.of Busy,Golden coin Software & need helper 12 passed with commerce background in Kashmiri Gate. 7986939149

IMMEDIATE requirement for Senior Accountants for permanent positions Reputed All-India Company. Must have excellent knowledge of EPF, ESI, LWF, Professional Tax and Labour Law compliance on pan India basis. Minimum 5 years of experience, good command of Excel and ability to do liaison work necessary. Security/manpower industry experience preferred. Salary depending on calibre and experience. Send CV to hr@getgi.com

REQD. Female Accounts Assistant with good knowledge of Taxation, 3 to 4 yrs Exp, Office in Rajouri Garden. CV to Email: macleindia@gmail.com

J M INTERNATIONAL SCHOOL
Sector-4, Dwarka, New Delhi
Tel.: # 011-4012 3000, 2508 6313
REQUIRES
- Admission Counsellor
- Theatre Teacher
- Co-Teachers (in charge for each teacher in primary classes)
- Office Asst. cum Jr. Accountant

Candidates should possess excellent comm. & computer skills. Salary is not a constraint for deserving candidates. Apply within 4 days on the prescribed form available in the school office/ website.

Panchseel Public School
H-Block, Hari Nagar, Extn. Jaitpur, Badarpur, ND-44 (10+2) CBSE.
WE ARE HIRING!
1. Administrator/ Principal
2. Front office/ Admin Assistance
3. IT Maint. Incharge
4. PGT,TGT,PRT(All Sub.)
5. School Nurse
6. Maint. Supervisor
resume.pps1234@gmail.com

कार्यालय सहायक

जरूरत है आफिस के लिए फील्ड ब्वाय, कार डाइवर, सफाई कर्मचारी, कंप्यूटर असिस्टेंट (लड़का व लड़की). करोल बाग 9968216000, 9811044638

OFFICE admin Asst., draft letter, excel sheets, organise docs. 3-5yrs exp. Aduex Display Service, Sahibabad Indust. area, suchi@aduexdisplay.com

डिलवरी बॉय

दिल्लीवरी बाय दवाई पास फेल, अंग्रेजी पढ़ लिख ले, बाइक हो या ना हो, महिपालपुर / पालम के नजदीकी सम्पर्क करें # City Nett Express कुरियर, 9873491221.

आवश्यकता है फिलहाल की दिल्ली+NCR में snacks की सेल्स के लिये अपना ट्रांसपोर्ट अनिवार्य सेलर+ आकर्षक कमीशन संपर्क करें 8090208474, 9999776500

जनरल सहायक

ऑफिस सँभालने के लिए पढ़ी लिखी समझदार लड़की चाहिए सैलरी 15000 – 20000 योग्यतानुसार पटेल नगर, मेट्रो पिलर न. 228 के सामने Mob. 9999994040

आईटी संबंधित

डिजाइनर्स

GRAPHIC designer needed, illustrator, photoshop, coral draw. 3-5yrs.Aduex Display Service, Sahibabad Indust. area, suchi@aduexdisplay.com

HEALTH & WELLNESS

SEX PROBLEM
बचपन की गलतियों के कारण आयी सभी सेक्स समस्याओं के समाधान के लिए हमारी सलाह द्वारा दवा का सेवन करें और 15 दिन में फर्क देखें
सिर्फ ₹955 महीना
घर बैठे दवा मंगवायें
सन्यासी आयुर्वेद
2284,सोमेश पुरा सीलमपुर,दिल्ली
• मनोलुपर्ट • कालकाजी
फ्री सलाह: 8527001155

BOOK YOUR EDUCATION ADS
TO BOOK ONLINE LOG ON TO timesofindia.com

पेशाब
का साल पीला दूधिया धात वाला नाड़ा बार बार जलन या फिर ज्यादी खुन या स्पर्मस के साथ आना शरीर को अंदर से खोखला कर देता है। हर्बल ट्रीटमेंट के लिए मिलें। दवा घर बैठे भी मंगवा सकते हैं।
अशोक क्लीनिक
निकट पीतमपुरा मेट्रो स्टेशन दिल्ली
9810921140 समय 10 से 5, सभी सप्ताह

निःसंतान
शुक्राणुओं की कमी
धात, स्वप्नदोष, सेक्स पा. आदि गुप्त रोगों के लिए
चेतन आयुर्वेदा
▶बदरपुर ▶दरियागंज
▶भजनपुरा ▶छतरपुर
82, CDR Chowk, Chhattarpur Delhi
9817469817

ASTRO ZONE TIMES inter act

LEARN ASTROLOGY AND VAASTU
ONLINE/OFFLINE WEEKEND CLASSES
ADMISSION OPEN

DR. BV RAMAN
FOUNDER ICAS
PROF. AB SHUKLA
NCN, NATIONAL PRESIDENT ICAS

Unlock the cosmic secret and embark on a transformative journey in to the realm of astrology at-

DELHI CHAPTER 4 KAMAKSHI TEMPLE
UNDER THE AEGIS OF INDIAN COUNCIL OF ASTROLOGICAL SCIENCES (REGD)

COURSES -
- Jyotish Praveena
- Jyotish Visharada
- Nadi Jyotish
- Vaastu Shastra
- Numerology
- Palmistry
- Nakshtra Praveena

FOR DETAILS PLEASE CONTACT
Sangeeta Sharma 9810505040
Leena Chhibber 9873174410

CCI NG 3.7 Product: DelhiMasalamixBS PubDate: 04-01-2026 Zone: TIMSTHA Edition: 1 Page: HDTHABP User: rahul.charas Time: 01-03-2026 23:13 Color:

फटाफट खबरें

अवधपुर मे मुख्यमंत्री के पोस्टर फाड़े

■ NBT न्यूज, मोदीनगर : निवाड़ी थाना क्षेत्र के गांव अवधपुर मे मुख्यमंत्री योगी आदित्यनाथ के पोस्टर फाड़ने का मामला सामने आया है। आरोप है कि पोस्टर फाड़ने के दौरान उनको लेकर अभद्र टिप्पणी की गई। विरोध करने पर ग्रामीणों से गाली-गलौज भी की। घटना से गांव मे आक्रोश का माहौल है। पुलिस ने मामले मे दो आरोपियों के खिलाफ केस दर्ज कर जांच शुरू कर दी है। गांव अवधपुर मे पिछले दिनों कुछ लोगो ने मुख्यमंत्री के पोस्टर लगाए थे। इनपर अन्य जनप्रतिनिधियों और कुछ ग्रामीणों के फोटो भी थे। नववर्ष की शुभकामनाएं लिखी गई थी। आरोप है कि शुक्रवार दोपहर कुछ लोग लाठी लेकर मौके पर पहुंचे और सभी पोस्टरों को फाड़ना शुरू कर दिया।

दुष्कर्म के आरोपी की जमानत अर्जी खारिज

■ NBT न्यूज, आरडीसी : कोर्ट ने नाबालिग से दुष्कर्म और अश्लील फोटो इंस्टाग्राम पर पोस्ट करने के आरोपी की जमानत अर्जी खारिज कर दी। मामला आईर बिहार थाना क्षेत्र का है। कोर्ट से मिली जानकारी के अनुसार, वादी ने थाने मे मुकदमा दर्ज कराया था कि 13 साल की बेटी से मुजम्मिल नामक के युवक दुष्कर्म किया। आरोपी ने अश्लील फोटो भी खींच ली थी। इसके बाद फोटो इंस्टाग्राम पर पोस्ट कर दी। आरोपी को गिरफ्तार कर जेल भेज दिया गया था। आरोपी की ओर से विशेष न्यायाधीश पोक्सो एक्ट नौरज मौसम की कोर्ट मे जमानत अर्जी दाखिल की गई, जिसे खारिज कर दिया गया।

बिजली बिल राहत योजना के बारे मे बताया

■ NBT रिपोर्ट, ट्रांस हिंडन : शहर मे शनिवार को बिजली निगम की ओर से जागरूकता अभियान चलाया गया। निगम ने करीब 200 उपभोक्ताओं बिजली बिल राहत योजना के बारे मे बताया। वैशाली, वसुंधरा, इंदिरापुरम और साहिबाबाद मे टीम पहुंची और लोगो को जागरूक किया। टीम ने बताया कि उपभोक्ता अभी इस स्कीम को लेकर जागरूक नही है, इसलिए इसके बारे मे बताया जा रहा है।

माघ मेले के लिए फिलहाल अतिरिक्त बसे नही

■ NBT रिपोर्ट, टीएनए : प्रयागराज के संगम मे शुरू हुए माघ मेले के लिए कौशांबी डिपो से किसी भी तरह की अतिरिक्त बसे नही चलाई जा रही है। परिवहन निगम का कहना है कि माघ मेले के लिए कौशांबी डिपो से प्रयागराज के लिए अधिक डिमांड नही है। अनंत विहार और करमौली गेट से ही यूपी रोडवेज की रूटीन बसे चल रही है। हालांकि बसो की डिमांड मकर संक्रांति के अवसर पर हो सकती है इसलिए बसे को रिजर्व करके रखा जाएगा।

जलभराव की समस्या को लेकर की शिकायत

■ NBT रिपोर्ट, अर्बंत : ट्रांस हिंडन के वार्ड-38 मे सड़क और नाली का स्तर ऊंचा करने से लोगो के घरो मे जलभराव की समस्या हो रही है। इससे निवासियो की परेशानी लगातार बढ़ती जा रही है। इस समस्या को लेकर निवासियो ने नगर आयुक्त, नगर निगम गाजियाबाद को शिकायत पत्र सौंपा है। लोगो ने आरोप लगाया गया है कि मरम्मत और पुनर्निर्माण के दौरान सड़क व नाली का स्तर लगातार ऊंचा किया जा रहा है, जिससे जलभराव की समस्या हो रही है। वही इस मामले पर जोनल प्रभारी का कहना है कि इलाके मे रोडिंग के लिए टीम को भेज जाएगा जिससे कही पर कोई समस्या ना हो।

खाद्य सुरक्षा विभाग की टीम एक्टिव

■ NBT रिपोर्ट, टीएनए : खाद्य सुरक्षा विभाग ने इस साल मिलावटी खाद्य पदार्थों के खिलाफ सख्ती और तेज करने पर फोकस शुरू कर दिया है। त्योहारो से पहले ही विभागीय टीम प्रतिष्ठानो से खाद्य पदार्थों के नमूने लेकर जांच के लिए भेजेगी। इसके बाद रिपोर्ट के आधार पर कार्रवाई की जाएगी। विभागीय अधिकारियो का कहना है कि बीते साल के अनुभव से साफ हो गया है कि पनीर, खोया और ड्राई फ्रूट्स मे मिलावट की शिकायतें लगातार आती है। ऐसे मे इस बार त्योहारो पर विशेष अभियान का इंतजार नही किया जाएगा। पनीर और खोया को लेकर तीन टीम बनाई गई है, जिन्हे लोकेशन चिह्नित करने की जिम्मेदारी दी गई है। शनिवार तक 15 लोकेशन को चिह्नित भी किया जा चुका है।

कार बेचने के बाद चोरी कर दोबारा बेच देते थे

नोएडा में गैंग का भंडाफोड़, तीन आरोपी गिरफ्तार

■ NBT रिपोर्ट, नोएडा

अगर आप सेकंड हैंड कार खरीदने की सोच रहे हैं तो सावधानी बरतने की जरूरत है। दस्तावेज चेक कर तसल्ली कर लें कि कहीं आपको चोरी की कार तो नहीं बेची जा रही है। क्योंकि, ग्लोबल पोजिशनिंग सिस्टम (GPS) लगाकर कार बेचने के बाद उसे चोरी कर रीमेल करने का अनोखा मामला सामने आया है। इस गैंग का भंडाफोड़ कर पुलिस ने 3 आरोपियों को गिरफ्तार कर लिया। कागज न देना पड़े, इसलिए कार को ट्रांसफर नहीं किया जाता था। अगर कोई ग्राहक संतुष्ट नहीं होता तो उसे फर्जी दस्तावेज पकड़ा देते थे। गैंग ऐसी 10 से अधिक घटनाएं कर चुका है।

एडीसीपी शैलेश गोयल ने बताया कि सेक्टर-113 थाना क्षेत्र के एक शख्स को इन लोगों ने कार बेची थी। कुछ दिन बाद कार चोरी हो गई। पुलिस ने जांच शुरू की। पीड़ित ने जिस खाते में रकम भेजी थी, उसके आधार पर जालसाजों की पहचान की। शनिवार को पश्चिमी दूब क्षेत्र से तीनों को गिरफ्तार कर लिया गया। उनकी पहचान लोकेश नागर, अरुण भारद्वाज और अमित नगर निवासी फरीदाबाद के रूप में हुई। वे नोएडा, गाजियाबाद, दिल्ली में घटनाएं करते थे।

फाइनेंस वाली कारों पर रहती थी नजर: पूछताछ में पता चला कि अरुण मास्टरमाइंड है। वह ऐसी कारें ढूंढता था, जो फाइनेंस पर ली गई हो। उसे खरीदने के बाद किस्त तुड़वा सस्ते दाम में बैंक से सेटलमेंट करवा लेता था। फिर डुप्लीकेट चाबी बनवाकर रख लेता था। साथ ही जीपीएस लगवाकर कार बेच देता था। लोकेश और अमित कार ट्रेस करते थे। गाड़ी ट्रांसफर होने से पहले ही चोरी कर ली जाती थी। इसके बाद आरोपी फर्जी कागजात के जरिये दूसरे को बेच देते थे। पुलिस ने बताया कि 36 साल का लोकेश 12वीं पास है। प्राइवेट नौकरी भी करता है। 39 साल का अरुण और 24 साल का अमित दसवीं पास है।

सोशल मीडिया से करते थे संपर्क: कार बेचने और खरीदने के लिए आरोपी सोशल मीडिया का सहारा लेते थे। वॉट्सऐप ग्रुप पर भी कार बेचने और खरीदने के पोस्ट शेयर किए जाते थे। लोग ऑनलाइन ही आरोपियों से संपर्क करते थे।

फरीदाबाद के रहने वाले आरोपी कर चुके हैं 10 से अधिक घटनाएं

फर्जी पेपर के जरिए ग्राहकों को सेल करते थे

कार बेचने के बाद आरोपी पहले तो ट्रांसफर नहीं करते थे। लेकिन, कोई तुरंत कागज मंगता तो फर्जी सौंप देते थे। जब तक पीड़ित उसके बारे में जानकारी निकालते, आरोपी कार को ट्रैस कर चुरा लेते थे। इसके बाद ग्राहकों से संपर्क तोड़ लेते थे। किन-किन लोगों के साथ इस तरह की घटनाएं की गई है, यह पता लगाने के लिए पुलिस आरोपियों के मोबाइल से डेटा खंगाल रही है।

महिला से कुंडल, चेन लेकर फरार

■ एनबीटी न्यूज, लोनी : सकलपुरा गांव में महिला को सम्मोहित कर स्कूटी सवार दो कुंडल और चेन उतरवाकर फरार हो गया। थोड़ी देर बाद महिला को अपने साथ हुई ठगी का पता चला। परिजनों ने कोतवाली में तहरीर दी है।

सकलकल पुरा गांव निवासी 60 वर्षीय महिला शुक्रवार को घर के दरवाजे पर बैठी थी। इस दौरान आरोपी पहुंचा और घर पर किसी के होने की बात पूछी। युवक की बातों में आकर महिला स्कूटी पर बैठ गई। आरोप है कि गांव से बाहर निकलने पर युवक ने उसकी चेन और कुंडल उतरवाकर अपने पास रख लिए। महिला को वहीं छोड़कर आरोपी फरार हो गया। कुछ देर इंतजार करने के बाद महिला घर पर पहुंची और परिजनों को मामले की जानकारी दी।

KKR टीम में बांग्लादेशी खिलाड़ी पर भड़के गुर्जर

■ NBT न्यूज, लोनी : सुपरस्टार शाहरुख खान की टीम (KKR) में बांग्लादेशी खिलाड़ी को शामिल करने पर लोनी विधायक नंदकिशोर गुर्जर ने विवादास्पद प्रतिक्रिया दी है। वे शुक्रवार रात को यहां एक निजी धार्मिक कार्यक्रम में शामिल होने आए थे। उन्होंने कहा कि बांग्लादेश में हिंदुओं पर अत्याचार हो रहे हैं। ऐसे में वहां के खिलाड़ी को टीम में लेने का फैसला देश प्रेम की भावना के खिलाफ है। शाहरुख खान के निर्णय से इंसानियत शर्मसार हुई है। उन्होंने अपील की है कि शाहरुख खान की फिल्मों न देखी जाए। उनके द्वारा विज्ञापन किए गए उत्पादों को न खरीदें। स्वदेशी अपनाएं और शाहरुख खान का बायकॉट करें।

नोएडा में स्पोर्ट्स सिटी प्लान को मिली मंज़ूरी

■ NBT रिपोर्ट, नोएडा

नोएडा प्राधिकरण की 221वीं बोर्ड बैठक में शनिवार को कई अहम फैसले हुए। स्पोर्ट्स सिटी, आवासीय योजनाओं, औद्योगिक विकास, सिटी लॉजिस्टिक प्लान, यूनिफाइड रेगुलेशन और कई साल से अटके मामलों के निस्तारण पर बात आगे बढ़ी। स्पोर्ट्स सिटी को लेकर पिछले दिनों आए सुप्रीम कोर्ट के दोनों आदेशों को बोर्ड ने मंजूर कर लिया है। अब स्पोर्ट्स सिटी एसमी-2 में फंसे 24 प्रोजेक्टों में कई साल से रुका निर्माण शुरू हो सकेगा। स्पोर्ट्स सिटी में ही क्विक राइज प्रोजेक्ट के मामले में सुप्रीम कोर्ट के आदेश के बाद बोर्ड ने कंडीशनल ओसी जारी करने का निर्देश दिए। इससे करीब 40 हजार बायर्स की रजिस्ट्री की उम्मीद पक्की हो गई है। इसे लोगों के हित में एक बड़ा कदम माना जा रहा है। बैठक की अध्यक्षता प्रदेश के औद्योगिक विकास आयुक्त और अथॉरिटी के चेयरमैन दीपक कुमार ने की। इस दौरान नोएडा, ग्रेटर नोएडा और यमुना एक्सप्रेसवे प्राधिकरण से जुड़े वरिष्ठ अधिकारी आदि उपस्थित रहे।

यह है स्पोर्ट्स सिटी का मामला : सुप्रीम कोर्ट के आदेश में 18 जनवरी 2021 की बोर्ड बैठक में लगाए गए सभी प्रतिबंध हटाने का आदेश था। बोर्ड की मंजूरी के बाद 30-45 दिनों में औपचारिकताएं पूरी कर निर्माण शुरू होने की उम्मीद है। संशोधित मास्टरप्लान के मंजूर होते ही दो महीने के भीतर 20% बकाया राशि लीज बिल्टर लीजस ग्रेन की ओर से अथॉरिटी में जमा कराई जाएगी। शेष 80% राशि तीन साल में जमा करनी होगी। नए मास्टरप्लान में 70% भूमि खेल सुविधाओं और 30% आवासीय एवं वाणिज्यिक उपयोग के लिए निर्धारित होगी। 2021 से लागू प्रतिबंध काल के लिए समय विस्तार और जीरो पीरियड का लाभ लीज बिल्टर और 24 मंबलैसी बिल्डरों को मिलेगा। इससे बायर्स को भी राहत मिलेगी।

बोर्ड बैठक में आवासीय समितियों को आवंटित ग्रुप हाउसिंग भूखंडों में रजिस्ट्री संबंधी मुद्दे सुलझाने के लिए आठ सदस्यीय समिति का गठन करने के लिए बोर्ड ने अनुमोदन दिया, जो इन मामलों में एक-एक कर फैसले लेगी। इससे फ्लैट खरीदारों को राहत मिल सकेगी।

सड़कों पर बेतरतीब ट्रक होंगे व्यवस्थित

लॉजिस्टिक सिटी प्लान के लिए एजेंसी का चयन करने को भी बोर्ड ने ग्रीन सिग्नल दे दिया। इससे बाद अथॉरिटी शहर की सड़कों पर बेतरतीब ओवरलोडेड ट्रकों का आवागमन व्यवस्थित कर सकेगी। साथ ही शहर के ड्रेनेज सिस्टम को दुरुस्त करने के लिए भी पर्यावरण मानकों के आधार पर एजेंसी का चयन करने को हरी झंडी मिल गई। शहर के बदबूदार नालों के गंदे पानी को कैसे ट्रीट किया जाए, एजेंसी इसका प्लान देगी।

17वीं मंजिल से गिरे IOC के इग्जेक्युटिव डायरेक्टर, मौत

■ NBT रिपोर्ट, नोएडा

इंडियन ऑयल कॉरपोरेशन (IOC) के इग्जेक्युटिव डायरेक्टर की 17वीं मंजिल से गिरकर मौत हो गई। घटना सेक्टर-104 की हाइराइज सोसायटी में शनिवार सुबह की है। सूचना पर सेक्टर-39 थाने की पुलिस ने जांच की। मौके से सुसाइड नोट नहीं मिला है।

पुलिस के मुताबिक, मूल रूप से कानपुर निवासी अजय गर्ग IOC के दिल्ली दफ्तर में तैनात थे। नोएडा सेक्टर-104 स्थित एटीएस वन हेमलेट सोसायटी के फ्लैट में पत्नी मधुरी गर्ग के साथ रहते थे। उनका बेटा मुंबई में नौकरी करता है। शुरुआती जांच में सामने आया है कि शनिवार सुबह करीब 10:20 पर अजय अपनी पत्नी से कुछ देर बात करने के बाद मोबाइल पर बात करते हुए बालकनी में थे। अंदर नेटवर्क नहीं था। इसी दौरान वह नीचे गिर गए। निवासियों ने देखा तो एंबुलेंस से अस्पताल ले गए, जहां डॉक्टरों ने उनको मृत घोषित कर दिया। सूचना मिलते ही पुलिस मौके पर पहुंची और शव को पोस्टमॉर्टम के लिए भेजा। पुलिस अधिकारियों का कहना है कि हर एंगल से जांच की जा रही है। जल्द खुलासा किया जाएगा।

धोखाधड़ी करने पर केस दर्ज

■ NBT रिपोर्ट, टीएनए : टीलामोड़ थाना क्षेत्र के भनेड़ा स्थित मे प्रॉपर्टी खरीद-फरोख्त में धोखाधड़ी का मामला सामने आया है। आरोपियों के बेच पीड़ित का एक जमीन का सौदा कर बेचने का एग्रीमेंट हुआ था। आरोप है कि जमीन बेचने से नकद प्राप्त धन को आरोपियों ने हड़प लिया। मामला 19 जनवरी 2024 का बताया गया है। पुलिस ने 2 जनवरी को पिता-पुत्र के खिलाफ केस दर्ज किया है। कंचन पार्क स्थित इकराम नगर निवासी मोहम्मद जाकिर ने अपने साझेदार सलीम और उसके बेटे सन्नी पर रुपये हड़पने का आरोप लगाया है। आरोप है कि प्रॉपर्टी के काम में उनके साथ नदीम, परवेज और सलीम शामिल थे।

बेटी से मां को नही मिलने देने का आरोप

वैन मे नही ऐम्बुलेंस मे महिला से हुआ था गैंगरेप

■ NBT रिपोर्ट, फरीदाबाद

महिला से गैंग रेप वैन मे नही ऐम्बुलेंस में हुआ था। पुलिस की गिरफ्त में आए दोनों आरोपी ग्रेटर फरीदाबाद स्थित एक अस्पताल से बनड लेकर कार से गुड़गांव जा रहे थे। उस दिन घना कोहरा होने के कारण आरोपियों ने महिला को मेट्रो मोड़ से लिफ्ट दी और गुड़गांव रोड पर ले जाकर गैंगरेप किया। महिला ने जब विरोध किया तो आरोपियों ने पीड़िता को मुल्ला होटल के पास राजा चौक के निकट ऐम्बुलेंस से धक्का दे दिया।

इस घटना में पीड़िता के दाहिना हाथ और अंख के पास की हड्डियों में फैक्चर आ गया। इसका ऑपरेशन किया जाना है। एक प्राइवेट अस्पताल में महिला का इलाज चल रहा है। उधर, महिला की बहन ने पुलिस पर मनमानी करने का आरोप लगाया है। बहन और मां का कहना है कि उसे पीड़िता से मिलने नही दिया जा रहा है। पुलिस ने कहा पहला लव दिया है। इस मामले को लेकर पीड़ित परिवार शनिवार को पुलिस कमिश्नर कार्यालय में मिलने पहुंचे थे, लेकिन सीधे से मुलाकात नहीं हो पाई। मौजूद अधिकारियों ने संबंधित थाना प्रभारी से बात कर पीड़ित परिवार को मिलने की अनुमति देने के निर्देश दिए। बता दें कि 29 दिसंबर को कोतवाली क्षेत्र में रहने वाली एक विवाहिता की अपनी मां से कहासुनी हो गई थी, जिससे नाराज होकर उसने अपनी बहन को फोन करके किसी महिला से मिलने चली गई थी। रात करीब साढ़े 12 बजे वह मेट्रो मोड़ पर साधन का इंतजार कर रही थी। तभी एक इंको वैन आकर रुकी। उसमें चालक समेत दो लोग सवार थे। आरोप है कि दोनों ने महिला को लिफ्ट दी और उसे मरिलंड मोड़ पर उतारने के बजाय गुड़गांव रोड पर लेकर चले गए। ढाई से तीन घंटे उसे घुमाते हुए गैंगरेप किया। पुलिस ने ऐंबुलेंस के शामिल होने से इंकार किया है।

फरीदाबाद का मामला, प्राइवेट अस्पताल के ऐम्बुलेंस चालक बताए जा रहे है आरोपी, महिला आयोग भी सक्रिय

Advertorial, Entertainment Promotional Feature

Enterटेनमेंट masalamix

प्रशांत जैन

साल 2023 में बॉक्स 5500 करोड़ रुपए की कमाई के बाद अगले साल यानी 2024 में हिंदी बॉक्स ऑफिस का प्रदर्शन काफी कमजोर रहा। इस दौरान महज 4100 करोड़ रुपए की कमाई हुई लेकिन 2025 में सिनेमा ने फिर जोरदार वापसी की। इस दौरान हिंदी बॉक्स ऑफिस पर करीब 5300 करोड़ रुपए की कमाई हुई। भले ही यह आंकड़ा 2023 के मुकाबले कम है, लेकिन 2024 के मुकाबले करीब 25 फीसदी ज्यादा है। बेशक इसका क्रेडिट साल 2025 में रिलीज हुई टॉप 5 फिल्मों धुरंधर (767 करोड़), छावा (600 करोड़), सैयारा (337 करोड़), कांतारा चैप्टर 1 (224 करोड़) और महावतार नरसिंहा (182 करोड़) को जाता है।

18 फिल्में पहुंचीं 100 करोड़ के क्लब में

वॉर 2 - 185 करोड़	छावा - 124 करोड़
महावतार नरसिंहा - 182 करोड़	जॉली एलएलबी 3 - 113 करोड़
हेरा 2 - 178 करोड़	बेटे इकरा मैं - 112 करोड़
सिकंदर गनीज पर - 163 करोड़	मिशन डब्बीसिबल - 110 करोड़
हाउसफुल 5 - 160 करोड़	सिकंदर - 103 करोड़
अवतार 3 - 145 करोड़	F 1 द मूवी - 102 करोड़
एकाई कोर्स - 131 करोड़	गुड़ासिक बर्ड्स टीयर्स - 100 करोड़

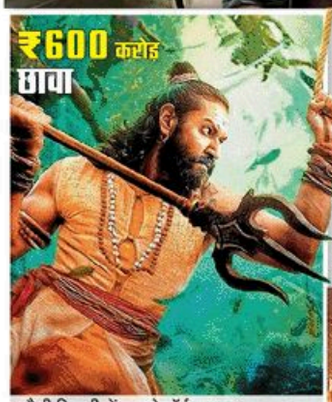

चौथी तिमाही में नया रेकॉर्ड

साल 2023 और 2024 की चौथी और आखिरी तिमाही के कलेक्शन पर नजर डालें, तो यह करीब 1500 करोड़ रुपए रहा। लेकिन 2025 की आखिरी तिमाही में 1750 करोड़ रुपए की कमाई हुई। बेशक इसकी वजह आखिरी तिमाही में रिलीज हुई धुरंधर, कांतारा चैप्टर 1 और अवतार 3 जैसी फिल्मों की बंपर कमाई रही।

100 करोड़ में 23 से आगे 25

2025 में बॉक्स ऑफिस पर भले ही साल 2023 के मुकाबले कम कमाई हुई हो पर 100 करोड़ क्लब में एंट्री के मामले में साल 2025 ने 2023 से बेहतर प्रदर्शन किया। 2023 में जहां हिंदी बॉक्स ऑफिस पर बॉलीवुड, हॉलीवुड और साउथ की फिल्मों मिलाकर कुल 17 फिल्मों ने 100 करोड़ क्लब में एंट्री की थी। बीते साल 2025 में 18 फिल्मों ने 100 करोड़ क्लब में आई। इनमें 12 बॉलीवुड, 4 हॉलीवुड और कन्नड़ सिनेमा की 2 फिल्में शामिल हैं। 2025 को हिंदी बॉक्स ऑफिस पर सबसे ज्यादा कमाई करने वाली फिल्म का नया रेकॉर्ड बनाने के लिए भी याद किया जाएगा। 2023 में जवान ने 644 करोड़ कमाकर नया रेकॉर्ड बनाया था। 2024 में पुष्पा 2 ने 830 करोड़ कमाकर इसे तोड़ दिया। अब 2025 में धुरंधर कमाई में पुष्पा 2 को पछाड़ कर हिंदी बॉक्स ऑफिस पर नंबर वन फिल्म बनने की राह पर है।

संजय दत्त ने बनवाया बच्चों के नाम का टैटू

संजय दत्त को टैटू काफी पसंद है और अब उन्होंने अपने दोनों हाथ पर अपने बच्चों इक्रा और शहरान का नाम लिखवाया है। इसकी फोटोज और विडियोज भी सामने आए हैं। दरअसल, उनके टैटू डिजाइनर ने अपनी सोशल मीडिया अकाउंट पर संजय दत्त के हाथ पर टैटू बनाते हुए विडियो डाला है। साथ ही उन्होंने बच्चों के नाम लिखे हुए टैटू की फोटो भी शेयर की है। फोटो में उनके हाथों पर 'शरू' (शहरान) और 'इक्रा' का नाम लिखा दिखाई दे रहा है। बच्चों का नाम ब्लैक स्याही से लिखा गया है और टैटू में कई कर्वा भी दिखाई दे रहे हैं। गैरतलब है कि संजय दत्त की अपने दोनों बच्चों के साथ काफी अच्छी बॉन्डिंग है। अब उन्होंने टैटू के जरिए बच्चों से अपना प्यार जाहिर किया है, जिसे उनके फैंस काफी पसंद कर रहे हैं।

खास डिजाइन में बनवाया है टैटू

संजय दत्त ने अपने बच्चों के नाम को खास डिजाइन में बनवाया है। बोल्ड लेटर्स की फाली लाइन के साथ लिखा गया है। टैटू में काफी कर्व्स हैं और टैटू को बनाते समय बारीकी पर ध्यान दिया गया है।

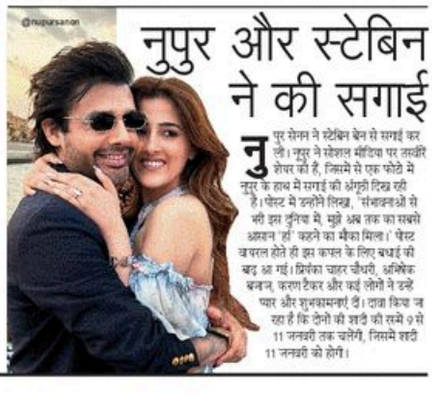

नुपुर और स्टेबिन ने की सगाई

नुपुर सेनन ने स्टेबिन बेन से सगाई कर ली। नुपुर ने सोशल मीडिया पर तस्वीरें शेयर की हैं, जिसमें से एक फोटो में नुपुर के हाथ में सगाई की अंगूठी दिख रही है। पोस्ट में उन्होंने लिखा, 'संभावनाओं से भरी इस दुनिया में मुझे अब तक का सबसे अहसान 'हां' कहने का मौका मिला।' पोस्ट वायरल होते ही इस कपल के लिए बधाई की बाढ़ आ गई। प्रियंका चोपड़ा चौधरी, अभिषेक बनर्जा, करण टैकर और कई लोगों ने उन्हें प्यार और शुभकामनाएं दीं। दावा किया जा रहा है कि दोनों की शादी की रस्में 9 से 11 जनवरी तक चलेंगी, जिसमें शादी 11 जनवरी को होगी।

जीवन साथी

दिल का रिश्ता

वधू चाहिए

जाति आधारित

अग्रवाल-बिसा

35/5.6, B.Tech(IIST) MS Space science (ISU France) founder(SEV startup at Ggn. Former scientist(ISRO) & NSR, USA.M: 9427611809

PQM4 H'some, B.Tech, MS CS, Agarwal Boy, 29/5'10", well edu Delhi fmly,wkg MNC Gurgaon, Seeks Agarwal girl. Broker excuse. 9910466019, 7042595864

PQM4 Goyal non-mglk boy, 33, 5'10" Chemical Engr. Australian citizen in Perth. Safety Auditor with govt. Visit Delhi 20th-31st Dec. # 9999007785, pcagarwal79@hotmail.com

SM4 Agg.5'7"/4lyrs, 42 LPA MCA, Noida, Divorce Fless, No Dowry,Upper Caste No Bar Seeks Suitable Genuine Match. BHP WA 9811301066

UP bsd Agwl boy Dec.84/5'8" B.Tech MBA, Hess Div Wrkg MNC Gurgaon 38 LPA Stld in Delhi Seeks bride # 9871033142 E: agarwaldelhi07@gmail.com

SM4 Maglik Goel, Oct-80, 5'7", Never Married, B.Com, Veg + T.Tottler, W.H. Mgr in Delhi, seeks Homely / Service Girl M.No. 9136164727, 8076085373.

PQM4 Mngik boy, 5'10"/Feb 87 Exec MBA From XLRI, MCA, AVP, MNC Bank Ggn, 45 LPA, Send BHP to 9953775525/ kkg231@gmail.com

SM4 Gupta/ Aggrwal (Tayal Gotra) 31/33" B.Tech., CS, MBA , M.Tech Wrkg in IT Co. 32 LPA, Noida bsd fmly, Seeks PQ Wrkg girl # 9810243671

ब्राह्मण

SM4 Kanyakulj Brahmin boy 29 Yrs./5ft. B.Tech(Civil) DCE wkg as Mgr in Ircon (PSU (Surat/20LPA, Fmly Stld in Delhi, Father Govt Officer. # 9625481060/ 9810239351

BRAHMIN 30/5'10 B.Tech IIT MBA IIM working in MNC 1 Cr + Father Govt officer only child caste no Bar # 8299869223, 9893202325

MAITHIL Brahmin Shandilya Gotra Suitable match for 1989/78" working in a Reputed IT Firm/Owns a house in Bengaluru seeks suitable cultured girl. Cont.- 7982823297

LOOKING for edu wrkg girl for Bhatt Brahmin boy 27/5'10" B.Tech (computers) wkg. Bangalore,34 LPA. Fmly stld in Delhi, roots from Lko. W/A 9599200761

S Delhi bsd High Status Br. family Sr Bureaucrats invite match for never married only son, h'some, 5'11"/ early forties, B.Tech/ MBA, Premier Institutes, wkg Ggn, Sr position, US bsd MNC. # 9810705641

30, 5'6", Bhargav, Brahmin , MBA, Mumbai based professional, seeks a w'edu, cultured & graceful bride. All Brahmin welcome 9926097284

PQM 4 Non Mglk Pb. saraswat Br. Smart 5'10", 7/3/88/8.37pm DH/BMA wkg MNC GGN 16lpa Prefer wkg girl gurgaon# 9711945248 E: pcsdel1905@gmail.com

SM4 Delhi bsd Saryupari Brhmin boy June 96/5'6" Central Govt officer in Ministry 12 LPA + affluent family girl wrkng/ Non working,no bar 9810852861

HANDSOME Srwst Brahmin 31 yrs/6'/ High income, MBA (USA), Settled in India, From High status family, Caste no bar. Call 9115551721, 9484513311

खत्री

SM4 Gaur Brahmin Boy 5'5" 26.8.1994 wkng in Merchant Navy 2nd Officers B.Sc Nautical Sc. B'full Bride Req. living in Gurgaon. 9910956611

PQSM for a Punjabi brahmin boy MBA, born 95, 5'7", 10 LPA working in MNC automobile Co. in Gurgaon. Family settled in Gurgaon. Cont : 9650428180

PQM for Brahmin boy, Jan 88, 5'11", TT, B.E., MBA Officer, Central Govt. PSU, Seeks B.ful Qlfd Girl # Call & W'App - 9810032218, 9926264847

PQ B'ful, tall slim girl for 6'4", Aug 97/ B.Tech+ M.Tech+ PGDBM Gaur Brahmin (Bhardwaj) boy wkg MNC GGM 26 LPA own house. # 9818325194

✔ **BTECH/MBA** MANGLIK BOY OCT87/5.9"WKG FMCG DELHI 15LPA SEEKS QUAL GIRL 9911123452 hod-mgp@gmail.com

H'SOME 44/5'11" kskj B.Tech(C.S).M.B.A (London). properties Delhi NCR, Like worked mnc, now self company Glint India technologies 168 noida 40LPA, never married, 9415142535

सलाह

पाठकों को किसी भी विज्ञापन पर कार्य करने से पहले उन्हें पूरी तरह से पूछताछ करने की सलाह दी है। यह अखबार विज्ञापनदाताओं द्वारा दिए जाने वाले उनकी स्थिति, आयु और दूल्हे/दुल्हन की आय की जिम्मेदारी नहीं लेता है। इस मामले में कोई भी दावा मान्य नहीं होगा।

KAMBOJ B.Tech Boy Aug'85/5'7, Wkg MNC Pune, 20+LPA, from Chandigarh, joint family. Seeks prof. qual. homely girl, # 7087043718

B. Tech, MBA, CA, B.Pharma MCA Wkg Punjabi girl for Saraswat Brahmin Boy 28/ 6' MBA Symbiosis Wkg MNC 28 LPA.Cont:8896660764

Prajit Sharda, 10th October 1980
Place of Birth - Phulpur(Allahabad)
Time 2.45 am, Height 6'4"
Working in Gurgaon MNC, B.tech, in IT
Divorcee. 9469489661

H'SOME Jain/Goel 5'7"/88kg, BE (E&C) Engg Director / Sr. PA US MNC, Lives in Noida, 21.5.74/4pm/Pnp W: 9958606647, Email: jain1874u@gmail.com

Handsome boy, 32/5'11"
B.E & MBA-IIM.
Working in MNC at Indore.
Business family
Seeks educated & homely bride.
bhageria1993@gmail.com
9827045698

गुजर

CANADIAN PR Gujrat Boy 26/6' MS electrical engineer seeks beautiful prof. qualified Matched NRI/ Indian girl, Mob-9412235021

जैन

MBA Boy Sept 95/5'8" Wkg reputd Startup Gurgaon 12LPA squint in one eye Father Gstd Offcr Well sttld family Own House in Delhi seeks Qual Girl matchforboy.jain@gmail.com

जाट

SM4 S.Delhi bsd boy 39/ 5'10" MBA(Symb) working as VP in Int'l Bank in Canada seek wkg professional of rptd/edu fmly. Avoid Panwar, Kadyan, Dalal. Whatsapp: 9810280462

NRI Jat fmly SM for well edu. h'some son US citizen 32/6', Civil Engr. Looking for tall b'ful, well edu. girl # 9811230123 Whatsapp: USA +14843567049

JAAT, Dhillon Gotra boy,DOB 16-05-1995,6'3",fair, handsome, LLB, LLM, Advocate. Father is own business, Seeking suitable Jaat bride. Contact: 9811260338

SM4 Handsome Jaat Dhaka Rohtak based Ph.D boy, never married, 1981/6'2", regular Govt teacher, Fthr Cls-1 Offcr (Retd.), Pref well qlfd girl. # 9996970089

PB Khatri 1978 born boy B.Tech MBA Own Honda showroom very Good Income looking Good Life Partner caste no bar. Call : 9818227362

Bride for 1989 born, VAISHYA, very handsome, 5'9", brilliant Engineer, Masters from USA, Holder of Green Card on criterion of extraordinary ability, worked for a decade in corporates, planning own global operations, father - ex senior bureaucrat, mother - practicing medical professional, settled in Delhi/NCR. Looking for a smart and decent looking girl, educated and settled or willing to settle anywhere, from decent family. Caste no bar.
Contact 7011171604, 9810047653 pkgirs84@gmail.com

कायस्थ

AFFLUENT Bengali Kayasth, 35 years, 5'4", Kota-educated Hygiene Executive Mngr; Father Senior teacher, seeks educated, cultured bride, 30-33 aged. Call +91 9672309952

BHATNAGAR, Dec '95, 5'10", B.Tech; MSc Data Analytics, Ireland. Working in Metis, Dublin as Gen-AI Engineer. LPA 45. Seeking educated, compatible match. # 9760002221/9412741521.

SM4 Srivastava H'some boy 28yrs 5'5" Govt. Job in Prayagraj Seeking Govt. employed Girl M.9601417569, 9889754533 Family residence Kanpur.

SRIVASTAVA, Dec '94, 5'2", Non-Manglik, Engg. + MBA, Global MNC Bangalore, 27LPA. Educated Lucknow family. Seeking well-educated girl. Contact: 9582546668

SM4 Sriv 35/5'8" young looking, Govt. Bank Manager, Net worth- 2 crore, No dowry but equal status mandatory Pref. lucknow/nearby. #7307362287

29/5'10 B.TECH - IIT MBA-IIM Sr. Manager MNC 60 Lpa Father Govt Officer Caste No Bar Seek No dowry # 9340982702 , 6260051976

GROOM Dec '86 BTech E&C 63 Sr Specialist Telecom Netw Engg MNC. Nvr Marrd CTC 35LPA, wants Nice girls Prof. qual bride # 9532478634

SAXENA fair MCA fb85/5'9" Associate Director, MNC noida 42Lpa nvr'mrd young fair bride sattt. directorRetd sek's fair'girl, erly'marg,caste9bar+919995508673

खत्री

PB Khatri36/5'9"B.tech MBA (Germany) Director MNC, Lives in Spain, Delhi based affluent family. Seeks match frm India/Abroad 9717787954

UP Khatri boy /5'10"/Sr. SW Engineer, M.Tech, (MNC Banglore), 25 Aug 1998 Sitapur UP born, never married, Vegetarian, No-alcohol, Non-smoker, Looking for suitable, well educated girl prof. born after 1991. (Pref. UP Khatri) M : 6396324625

SM4 Fair, H'some 6'/83 Never married,Teetotaler non-smoker UP khatri boy wkg Hdfc Noida. Father retd. Class I Officer No dowry. Send to BHP 9953625785

FOR a Punjabi Khatri boy very handsome, 33/5'11". Boy and his Father are Builder in Delhi. Mother M.A. B.Ed and a retired Principal. Contact: 9212168660, 8800187983.

HANDSOME boy, 04.09.1994, 02:15 AM, Delhi, 5'10", BJMC & MMC, No Smoking/drinking, Veg, Pvt. Job, 8-10 LPA All Sources, F.IT Engr in Rly, M. Sr.Teaher, 1 younger Sister MBA working,9958198454, 9818238253

मुस्लिम

WANTED a well cultured, B'ful, Muslim bride with good personality & high morals for a well settled h'some & noble guy with a vibrant personal life. Cont-10-3. Brc:9870494671

SEEKING Sunni Syed/Sheikh groom under 32 frm Delhi/NCR/ Lko family for Delhi-based, Girl Fair 26,5'6 MBA Pvt job, Mob 9871529097, 9560330903

सिख

WORKING/ Non Wkg Match for Ramdasia Sikh Trimmed Beard Boy, 5'7", 13.9.79, South Delhi,MCA ,MNC,13+LPA +9711857674

सामान्य

अग्रवाल

SM4 MBA Smart Fair Gupta (Banlya) Boy, 5'7", Oct. 87 born Delhi, NM, W.Stld in Own Business, seeks B'ful & Edu Nvr Married Girl. # 9871211711

B.TECH (ECE) Agarwal Boy 30/5'10"/40+Lpa working in MNC Noida. Lucknow based required family. Father Doctor. Pref wrkng girl. Wts 9415005794

AGARWAL Boy 32/170cms/ 70 kg/ B.Tech IIT/ PHD USA/ research scientist UK / Girl in UK or willing to live in UK W/C 9897057620.

EDU wrkg/Non wrkg girl for h'some Agarwal/Jindal boy (Architect) Sept92/5'4" , Ansk Mglk Gurugram bsd involved in fmly buns Delhi 9837075254

SM4 H'Some Aggarwal NM Boy B.tech/32/5'10"/software Professional Wrkg with MNC (B'lore) 50 LPA, Seeks B'Ful. Qlfd. Bride. Cont: 9035152789

H'SOME Jain/Goel 5'7"/88kg, BE (E&C) Engg Director / Sr. PA US MNC, Lives in Noida, 21.5.74/4pm/Pnp W: 9958606647, Email: jain1874u@gmail.com

B.TECH/NSIT Del. based h'some jatav boy, 29/5'11" MNC (Germany) 1.16L PA frm edu. family # 9818267087 E- singh.amar.dda@gmail.com

WELL Settled,S.Delhi bsd Jat Boy,35/5'7",B.Tech, M.Tech, 60 LPA (Noida), Father Sr.Govt officer. Retd seeks b'ful, educated girl,caste no bar 9560056000

SM4 Del NCR Boy 1992/5'5" MBA Wkg. MNC GGN Non Smoker Teetotaller Parents Retd. Govt. Servt. Seeks edu. girl Mob. 9711727138

SM for jatav SC boy/36/5'6, IAS (allied) wrkg. Indian Rail way Traffic Services (IRTS) posted Mumbai parents civil servants . # 9920269460

DELHI Based Family invites match for Fair, Handsome, 89 Born/ 5'10" BITS Pilani Alumnus & IIM Calcutta (EPGP-Public Policy) Brahmin Boy. A well-rath. Political Strategist & Entrepreneur. Income: 80 LPA. A blend of ambition & grounded family values, spiritual & well travelled. Looking for a compatible, well educated Working/ Non-Working & Vegetarian girl with strong family values. Caste No - Bar. Call/ Wapp: 9899688981

PB Khatri 1978 born boy B.Tech MBA Own Honda showroom very Good Income looking Good Life Partner caste no bar. Call : 9818227362

British Citizen Affluent Professional Educated Aggressive Family of South Delhi/ London, Networth Multi-Carore for Very B'Ful, Smart, Slim Daughter 36Yrs. /5'4"/ British Lawyer Partner with leading US Law Firm in London and also Very H'Some 34Yrs./6'1" Lawyer Son Well Settled in Delhi (LL.M London), Educated from India/ London. Matches preferably settled in London / USA / Europe / Dubai / Singapore/ Delhi/ Mumbai etc.
(Caste no bar)
WhatsApp: 8826819445
Email: agarwal6362@gmail.com

ब्राह्मण

GAUR Brahmin, 28/5'3", fair, double Master (Gold medals), residing & wrkg in Mumbai, upper middle class, Seeking professional, All Brahmins accepted (M) 9820345572

GIRL working under ministry of corporate affairs seeks a Govt.Officer groom, any brahmin 38 to 42, Bengali , U.P. Connect :+91 85738 14491

ALLIANCE invited for Brahmin girl, Aug 1992, Fair, 5'4", Senior Auditor earning annual package 25-30 LPA. From a respected upper middle-class family. Seeking well-settled, suitable groom. Contact: 9868284622.

MATCH 4 Brahmin Girl 1997/5'3", Anshik Mangli, Convent Edu. LR in Delhi HC. Bsd retd job now in Service Tribunal, Mom Prof. PG college Lko. Reputed family of bureaucrats, judges, police officers. 9415020303, 9415023040

BRAHMIN girl, 38/5'3", Krishnadi Gotra, Nadi-aadi, working IT Consult. looking for- Educated, divorce/ widow, Hindu(Any Caste) 8011556411

एससी/एसटी

SC/ 50/5'4"/Divorced Doctor in Uttarakhand Father retired PCS Officer based in Allahabad, looking for educated homely bride. 8057980166

दूसरी शादी

I'LESS mutually divorced Kayastha boy, M.Tech, IIT Delhi, 43/5'8", Wkg in IT Company, 50 LPA, seeks simple qlfd girl. 9968072716

SM4 Gupta I'less Divorcee Sept'82/5'6"/Own Business, House & Shop, Gold Business, Seeks 35 to 40 Yrs. bride, Pref having girl child age 4-6 yrs can be considered. Caste no bar #9811134557, 9910427122

PQM Khatri Div. I'Less Corporate Lawyer Wkg Dubai, 1989/ 187cm, Parents Well Sttld Delhi,9871334434Caste no bar Em: uneelupp@gmail.com

H'SOME KUM RAJ 1984/5'9" B.Tech, AVP in MNC 35.5LPA. Divorce(1 Month Marriage) seeks Qualified Working Girl in Delhi NCR.Call. 9899692300

SM4 NM 43/ 5'8" / B.Com (H) & MBA/ Fmly Divorce Boy/ Wrkg MNC/ S.Del Bsd Fmly, Seeks Edu. B'Ful Veg. Bride. No Dowry # 8076177950

PQM h'some 5'11" Brahmin boy 23.3.96, 10.53 am working in Senior position in hospitality sector, based in Middle East. Legally divorced, short marriage issueless. WA-9958601515, 9643783231

AGGARWAL boy, 31/5'10", IIT-CS, MNC, affluent. Innocent 15-day divorce. Seeks educated girl (unmarried/ divorcee), good family. Caste no bar. Ph: 9213615029

वधू चाहिए - भाषा आधारित

पंजाबी

ANSHIK Manglik B.Pharma Dhawan Boy 5'6" 07.07.1995, 08.50am, Business Family, Seeks Teacher/ WFH/ BAMS Girl # 9818203223

SM FOR Handsome Arora Businessman 40 yr, 5'7" Divorcee. No kids, own house & property with good income. # 8178615019, Email: wedprp2024@gmail.com

29/5'10 B.TECH- IIT MBA- IIM Wkg with MNC 90 LPA well established b'ness fmly. Caste No Bar,No dowry Rich Fmly - 9698455277, 8179132579

वधू चाहिए - राष्ट्रीयता आधारित

एनआरआई/ ग्रीन कार्ड

UK Indian mature gent handsome very fair seeking young fair Lady ready for Friendship/ Life Partner. whatsapp + 447748025665

PUNJABI Mngik Boy 31/5'9", MS (USA), H-1B Visa I-140 Approved, also Canada PR, Wrkg Software Engineer in Big Tech, Family Belief Based Seeks Qlfd Girl in USA/Canada WhatsApp +918368469736

AUSTRALIAN Citizen Gurjar boy 29/5'10" MS Software Developer seeks b'ful NRI, India Girl, Upper Caste no bar, Mob-9412835621

PQM in India/USA for Punjabi Khatri/ Rajput boy 34/ 5'11"/ MS SW Engr in USA, Veg, Edu Fmly Gurgaon, BHP W App: 9818244954, No broker.

SEEKING Canada or India based girl for well-settled Canadian PR punjabi boy 1993 born/5'9". Call 9899956568

UK-SETTLED British Citizen, 32yrs, Handsome C.A. 5'11", Hindu boy looking for a professionally qualified working girl. 9910646423

SM4 Canada PR 28/180 Punjabi Arora boy living & Working as FA in a Bank in Canada. Pref Indian girl in Canada Ph 9868204897

SUITABLE match for Punjabi khatri 30/5'8" Mechanical Engineer boy on H1B, wrkng in San Francisco. Preferred girl working there. 9312270062 9811015635

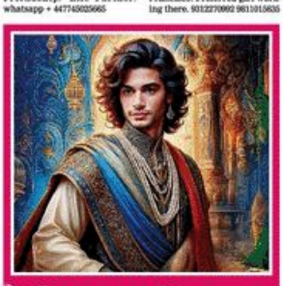

वर चाहिए

जाति आधारित

अग्रवाल-बिसा

SM4 Mittal Girl, M.Sc. Maths teacher, Nov 94, 5'4", seeks Delhi based well educated settled Boy Email: ashi04567100@gmail.com

Suitable Match for August, 1997 born beautiful Brahmin girl, 5' 8" self employed in hospitality business, reputed family background, well settled in South Delhi.
Contact Dr. Ajay Sharma, M: 9899188488

जैन

REQ. Groom- for unmarried jain girl 1993/5'5,software eng. in (USA) Resi. Jaipur All jain & others can cast accepted 9782995998, 9352002695

SM4 Jatav Girl 28/5'3" M.Tech Issueless, Separated/Divorced after one day of Marriage. Seeks Suitable Boy from Delhi Contact: 9990816345, 7011715999

SM4 Jatav Girl, 25/5'-4" B.Tech. Working as Developer in TCS Package 6.7 LPA. Seeks Educated Suitable Boy from Delhi # 9990816345, 7011715999

कायस्थ

SAXENA smart girl never married Feb 87/5'3 M.TECH w'king MNC B'lore seeks qlfd Boy Early marriage family based at UP Upper Cast No Bar. Contact 7014173697

SRIVASTAVA 1995/5'4" fair MBA M.Com girl Risk Manager Private Bank. Lko based family seeks suitable match 7800779452, 9118011329

CA Kayasth Magik Aug'92 5'2" Girl. Sr. Associate in Big 4 in Ggn Seeks Well Qlfd Boy prefd. C.A / MBA IIT Delhi. Cont: 9451991529,7043917919

KAYASTHA match for Kayastha girl, MHRS, pursuing M.D. at Jaipur. 30 Years/ 5'2.5" Pro match/ Nice profilled Govt. Service pref. 9928141989

खत्री

SUITABLE Boy Preferably Unmarried for V.B'ful Pb. Arora Unmarried Delhi Girl born 1972/5'4" looks very younger B.SC (maths) B.ED. Prof.@Sl. associates in Family Edu B'mau. Wapp: 9999344374

क्षत्रिय

KSHATRIYA bais Manglik 1993/5'4" Gotra Bhardwaj, from Lucknow based family Wkg as Manager HDFC Bank seeks s'ble match. 8953921093

समुदाय के आधार पर

अग्रवाल

PQM / Medico/non medico for July 89, 5'6",Garg, Gynaec girl (permanent job in Govt hospital Delhi NCR) from reputed well qualified family CASTE NO BAR. Delhi NCR boy preferred. 9810059339, 9356107585

REPUTED doctor family of Delhi seeks Medico match for Aggarwal Bisa Goyal, Non Manglik, Beautiful Delhi based 97 born, very fair, 5'5" girl, doing MD, Microbiology 2nd year from Delhi. # 8851806087

ESTEEMED Singhal fmly seek for30/5'5" butiful daughter-Sr. Pilot(Int'l airlines).Also owns a business in Delhi;Based in Qatar with roots in Delhi. Seek tall well-edu. globally minded boy accomplished businessman/ prof from cultured respt fmly. 9810450011

SM4 Delhi Working CA girl 1993/5'2" seeks Delhi based professionally qualified boy. 8800322289

PUNJABI Mngik Boy 31/5'9", MS (USA), H-1B Visa I-140 Approved, also Canada PR, Wrkg Software Engineer in Big Tech, Family Belief Based Seeks Qlfd Girl in USA/Canada WhatsApp +918368469736

PQM in India/USA for Punjabi Khatri/ Rajput boy 34/ 5'11"/ MS SW Engr in USA, Veg, Edu Fmly Gurgaon, BHP W App: 9818244954, No broker.

SEEKING Canada or India based girl for well-settled Canadian PR punjabi boy 1993 born/5'9". Call 9899956568

UK-SETTLED British Citizen, 32yrs, Handsome C.A. 5'11", Hindu boy looking for a professionally qualified working girl. 9910646423

SM4 Canada PR 28/180 Punjabi Arora boy living & Working as FA in a Bank in Canada. Pref Indian girl in Canada Ph 9868204897

SUITABLE match for Punjabi khatri 30/5'8" Mechanical Engineer boy on H1B, wrkng in San Francisco. Preferred girl working there. 9312270062 9811015635

हर आम भारतीय के लिए शादी सेवा हिंदी में
लड़कियों के लिए* बिल्कुल मुफ्त
Jodii
*शर्तें लागू
अभी ऐप डाउनलोड करें
GET IT ON Google Play

B.TECH MBA Top B-School Sept'88/5'3" Very Fair, B'Ful, Wrkg MNC (Gurgaon), High Pkg, Seeks Prof. Qlfd. H'Some tall boy. W'App: 9990090779

AGARWAL 28/5'3", Very B'ful Girl, B.Tech, MBA, working in MNC, Father H'Class B'nssman seeks H'sm Boy (Serviceclass+ B'nssman) Both Prfd 7351001184

DELHI NCR Working Non Manglik boy for Never Married Bansal Gotra slim Girl Born October 90,H-5'-3" approx. PSU Bank Manager II.M-9416400770

जाट

MA English B.Ed B'Ful Slim Jat Girl 22 years/5'4" WUP Veg. Family Teaching in Pvt School. No Dowry. Send BHP: 9990429433 (2pm - 5pm only)

JAAT B'ful fair Girl 30/5'7" perusing MBA from USA 2nd year F1 visa Never married avoid Dalal, Kadian. Contact : 9811557427.

राजपूत

SMF Cultured Rajput Girl BCA MCA 5'4" working with Deloitte, 25LPA Gurgaon seeks reputed rajput fmly Delhi+Ncr. 9136366969.

RAJPUT family seek alliance of girl, 29 yrs, 5'7", fair, b'ful, M.Com., working, Qualified & settled boy. 9696993218 ak9696995218@gmail.com

ELITE, Graceful Rajput Doctor, 1990 born, 5'3", refined upbringing, never married, seeks accomplished Rajput groom strictly from a distinguished, well-established Delhi-NCR family only. # 7011551295.

LOOKING an alliance for Nov 93 born Kumauni Rajput Girl, 5'2", fair, working in Sydney, Contact: 9684968959

MATCH for Very b'ful, fair, MS (ENT) 5'3", 30 years, family oriented, well-estb, Only daughter, NCR based Rajput B'ness family Seeks boy from rptd fmly pref. Civil Services, Doctor, Armed forces. Open to all upper caste. # 9711987323

कार्य आधारित

डॉक्टर्स

SUITABLE match for Nair south indian Brahmin beautiful girl 31/ 5'6",Non Mangalik Doctor(MS Obstetrics & Gynecology). Marriage bureau excuse.WhatsApp 9713088665, 9826089665, 9826038324

RAJPUT Girl 30 yrs, Beautiful, MBBS MD Psychiatry. Seeking Rajput/General groom, preferably Delhi/NCR. Professionals preferred. Contact: 9891838824

SUITABLE M4 Sikh Saini B'ful Slim Fair Girl Sept'92/ 5'-3"MD Anesthesia pursing DM critical Care from Delhi Final year Call: 83855-16703

MD/DM/IAS/ALLIED M4 Khatri slim pretty 5'4" /1995. MD Medicine Pulmonary pursuing DM from AIIMS. Educated Chandigarh Family. W'App: 9888044856

MD/MS BRAHMIN M4 ; M B B S , M S O P T H A L M O L O G Y (Studying)GARHWALI BRAHMIN GIRL 1995/5'3" FROM A DOCTOR'S FAMILY 9411536600 7983038968

SM4 Baniya Girl,Aug. 95,5'4", MD Derma (Gold Medalist), doing Aesthetic Fellowship, Slim b'ful,Prfd IAS/IPS/Medico from Delhi/ NCR # 9818226484

MBBS, DNB general surgeon, b'ful, agarwal doctor girl, June 86/5'1" Working in Delhi/NCR seeks suitable match. Marriage bureau pls excuse. MW 9219633516

High status Pb. Khatri Doctors' family seeks well settled, highly qualified medico/ non medico professional match of any higher cast for 31y 155 cm fair very pretty PG medico girl. Att. Consultant in renowned Corporate Hospital Gurgaon
Phone/Whatsapp 8126981291
shubhvarn8@gmail.com

B'FUL Brahmin MBBS MD (Path) Girl 26/5'3 From High Status Family Seeks Only Well Settled Doctor / Businessman Match. Caste no bar.
7380200029

धर्म आधारित

हिंदू

C.A., Khatri girl, Oct 96/5'4", Working in MNC at NCR. seeks Prof. qualified Boy with annual package more than 35 L. Contact: 7508895150, 9876040886

SEEKING alliance for our daughter 31yrs, 5'4", B'ful MA, (UK) Psychologist, from well sttd educ. boy Hindu/liberal Sikh # 9220447971

मुस्लिम

SUNNI Sheikh family Lucknow invites proposal for Doctor MBBS 34/154 girl from educated family. WhatsApp 9140388295 Send Biodata.

SUNNI Ansari family of Lucknow Invites Proposal for Daughter 28Y/5.5 Fair Beutiful Convent Educated MD Path from AIIMS W.App 97213 66654

SUNNI Sheikh Siddiqui girl, 5'3"/ 1996 smart, convent-edu, MBBS MD Medicine, affluent family. Seeking MD/MS / DM/ MCh doctor, Civil Servant or Businessman. # 9839601213

ANSARI fair & b'ful Wkg Finance Asstt 2003/5'3" Hijabi-Nanaul Lucknow based needs well settled, family oriented boy, Mo: 7860246786

SUNNI Very fair, slim n' B'ful, Del bsd Ansari (No bar) girl 32/5'-3",MBA Jamia wkg MNC Gurgaon, 16 LPA, well edu family sks PQ wkg mach. Call: 8595026071

सामान्य

कास्ट नो बार (जाति का बंधन नहीं)

BRAHMIN 26/5.4 B'ful, fair,alias girl B.Tech IIT MBA wrkg in MNC 22 Lpa Father Indust. only Child, Caste No Bar # 9981746670, 8893202335

Ph.D, DU Kanojia Girl, 31/ 5'4",seeks Well Educated Stld. Govt MNC Preferred. Delhi Based Boy. Cont: 9968077057, vidyakanoj1a15@gmail.com

35-YR B.Tech working girl (Maurya), smart & family-oriented. Seeking well-settled, educated groom 35-40 yrs. Early marriage # 78603 21499

B'FUL Aggarwal well-settled BTech 1984/5'7.5", senior executive MNC, high package. Divorcee, I'less. Alliance invited. Phone/WA 8057262254.

SUITABLE Groom in Govt./PSU for a PSU Class-I Officer at Delhi, Kushwaha, 32 yrs, 5'4", Caste no bar. Ph: 9482140646.

WELL Educated B'ful Vaish Girl 21-8-89/5'3" B.Tech (Bio-Tech), Mbbs, M.tot doing Free lance, Seeks well Edu. Boy. Govt. Job Pref. # 9810332990

RAJPUT (NM) B.TECH/MBA girl 34/5'4" Wkg Snr Sales Mgr in MNC in Ggn. 45 LPA. Fthr retd Col. Upper castes only. Mob: 9675964505 (WA)

RAJPUT CA girl, 5'3",Never Married, Noida Residence, office in Gurgaon, 30 LPA.DOB 25-03-1987, 9:40 AM Delhi Early marriage +919818629991

Gupta, 5'5", Wheatish complexion, sharp features, DOB 27.04.91, LLB, Exec Alum IIM (Cal). Currently based near NCR, working in education sector, belongs to affluent family, seeks upper caste groom from Service/Profession/ Business. Preference- Lucknow, Western UP, Delhi NCR.
Contact: 7060041980

धर्मबंधन नहीं

BRAHMIN 29/5.4 B'ful, Fair Alim Girl B.Tech IIT MBA working in MNC 28 Lpa Father class 1 officer. Caste No Bar # 9030264149 , 7898916538

एससी/एसटी

WTD NVR MRRD BOY for SC 84 BORN /B.tech/MBA FAIR NVR MRRD non wrkng homely devotional girl frm Delhi/NCR 9971364400

दूसरा विवाह

PUNJABI girl, born Apr 82/ 5'3". B.E., M.S. (USA) edutd. Wrkg in Bangalore. Divorce. Issueless. Bir family from Jaipur. 9960179862

BE MBA Girl 44/ 5'3" B'ful Lks young. Div (Mrg only for 8 days)wkg MNC P'thr Rajput Del Pres. Mbr. Dr. PG high Sts NCR fmly. Girl ready to relocate CNB. W'app 9871653278

MBBS MD Doctor Marathi Brahmin girl May 88/5'5" Divorced (No child) looking for Upper Caste Childless groom of Any Profession. Call 9981809490

B'FUL Br Girl, 5', 24-07-1987, Del born (02:07 AM), wkng in Reputed Co. Legally divorced (short marriage). # 9910103832 vibhugaur1987@gmail.com

वर चाहिए - भाषा आधारित

बंगाली

SM4, B'ful Bengali Kayasta 31Yrs, 5'6" Dentist (MDS) Working Reputed Hospital in Blore, Seeks Well Settled Groom WhatsApp: 8884035989

P.G Kayastha Girl 28/5'2" Wkg in MNC Gurgaon Seeks well edu. settled boy. pref. Brahmin / Kayastha only Delhi NCR. # 9818609319

SM4 Bengali Brahmin girl 32/5'7" MA (English, only Child) preferable from Allahabad, own house at Allahabad # 9839329222

पंजाबी

SM 4 B'ful punjabi girl 1995/ 5.3 Ft,27 LPA, MBA wkg in Gurgawa, Father business, Brahmin, agarwal accept, 9837270704, cal 11am-1pm

33 yrs, 5'6", fair, MCA+MBA Working in MNC. Divorced Seeks well-Educated Groom. Contact: 9811571340

SM 4 Arora girl Jan 84 born 5'3", wkg, 16 LPA MBA seeking smart handsome boy from respectable fmly. # 9810630339 ratnasrora2013@gmail.com

V. B'ful & smart girl PG & wrkg 5' 3"/41 (looks younger) Status Pb. Khatri cultrd. & decent highly edu. family of S. Delhi. Seek edu. Wrkg. b'ness match. Caste no bar. WA 9958548830

वर चाहिए - राष्ट्रीयता आधारित

एनआरआई/ ग्रीन कार्ड

B.DES. (Amity Univ) & Dip in Civil Const. Design (Aus) B'Ful NM girl 29Yrs./ 5'6", Wrkg in Melborn (Aus), Well sttld Delhi bsd H'ness Khatri Fmly, Seeks well settled Prof. Qlfd match from India/ Australia . Call/ W'App 9810503182

SINGAPORE citizen, Kayasth, b'ful girl, 25/5'9", wrkg as Public Health professional in Singapore, well- Edu. family settled in Singapore. seeks compatible match, pref'bly wrkg Singapore/ overseas. WhatsApp +65 97854407

PROF qualified match For Agarwal 29/3/95/5'3" B.Tech M.S. (USA) Very Fair Beautiful Girl. Contact: 9335910899 (W.A.)

SM for khatri divorcee B'ful girl 34/5.6 B'ling working in reputed company in sweden MNC (with 6 years old daughter 9779583550/W)

NRI GIRL
30 yrs 5'6 div (ON),Canada PR, Govt Job, Pref.well settled Boy (ON)Canada No-9818417398

TIMES interact
Connecting People, Connecting Needs
TO ADVERTISE IN THE CLASSIFIEDS SECTION, FOR ANY OF THE BELOW MENTIONED CATEGORIES
MATRIMONIAL | BUSINESS | PROPERTY
RECRUITMENT, EDUCATION | SHOPPING | SERVICES, VEHICLES, TRAVEL
TENDER, PUBLIC NOTICE | CHANGE OF NAME, LOST & FOUND | BIRTHDAY/ ANNIVERSARY ADS
Please call us at the below mentioned nos.

Area / Zone	Contact Person	Mobile No.
North Delhi	Amit Ghosh	98117 90649
South Delhi + Faridabad	Raghav Arora	99999 95460
Ghaziabad	Sunil Srivastava	99994 99496

Area / Zone	Contact Person	Mobile No.
West Delhi + Dwarka + Gurgaon	Aman Pasricha	93126 33518
	Amit Ghosh	98117 90649
Central Delhi	Sunil Srivastava	99994 99496
Noida + East Delhi	Sumit Negi	98992 68321

CCI NG 3.7 Product: DelhiMasalamixBS PubDate: 04-01-2026 Zone: TIMSGhaziabad Edition: 1 Page: HDGZPG3 User: cci Time: 01-03-2026 23:07 Color:

फटाफट खबरें

सर्दी से बचाने के लिए शुरू की चाय सेवा

■ NBT रिपोर्ट,गाजियाबाद : कपकपाने वाली ठंड मे जरूरतमंदो को राहत देने के लिए विभिन्न सामाजिक संगठन जहा एक ओर गर्म कपडे, कंबल और रजाई बाट रहे है, वही राजनगर एक्सटेंशन मे कुछ सोसायटी के लोगो ने मिलकर सर्दी की चाय सेवा शुरू की है। सवेरे सात बजे से नौ बजे तक चलने वाली इस चाय सेवा मे आसपास की बस्तियो मे रहने वाले लोगो से लेकर वहा से गुजरने वालो को निशुल्क चाय पिलाई जाती है और गर्म सामोसे और पकोड़े के साथ बिस्किट भी परोसे जाते है। कार्यक्रम मे सेवा देने वाली निधि बताती है कि फिलहाल यह सेवा शनिवार और रविवार को शुरू की गई है। हालांकि बाद मे इसे पूरे सप्ताह किया जाएगा। रविवार को यह चाय सेवा परिवार ने एसजी इंक्लेव 58 मे चाय पिलाई थी। इस सेवा मे उपस्थित प्रमुख व्यक्तियों मे एसके कपूर, सुनील कुमार त्यागी, सुभाष चंद्र, सतीश कुमार त्यागी, जयपाल सिंह आदि रहे।

सावित्रीबाई फुले को दी श्रद्धांजलि

■ NBT रिपोर्ट, गाजियाबाद : आरडीसी स्थित समाजवादी पार्टी कार्यालय पर देश की पहली महिला शिक्षिका सावित्रीबाई फुले की जयंती मनाई गई। इस अवसर पर जिलाध्यक्ष फैसल हुसैन और महानगर अध्यक्ष वीरेंद्र यादव सहित कार्यकर्ताओं ने उनके चित्र पर पुष्प अर्पित कर नमन किया। जिलाध्यक्ष फैसल हुसैन ने कहा कि सावित्रीबाई फुले ने 1848 मे पहला बालिका विद्यालय खोलकर महिला शिक्षा की नींव रखी। वही वीरेंद्र यादव ने उनके संघर्षों को याद करते हुए बताया कि समाज के विरोध करने पर भी उन्होने कभी हार नही मानी। कार्यक्रम मे महानगर महासचिव राजन करवरा, रमेश यादव और ताहिर हुसैन सहित कई कार्यकर्ता मौजूद रहे।

स्वयंसेवकों ने जागरूकता रैली निकाली

■ NBT न्यूज, मोदीनगर : मुलानौर्मल मोदी महाविद्यालय मे राष्ट्रीय सेवा योजना की चारो इकाइयो के संयुक्त तत्वावधान मे एक दिवसीय शिविर का आयोजन किया गया। शिक्षा प्रथम महिला शिक्षिका सावित्रीबाई फुले की जयंती से प्रेरित रहा। इसमे उनके द्वारा महिला शिक्षा के क्षेत्र मे किए गए संघर्षों मे उनके योगदान को स्मरण किया गया। स्वयंसेवको ने एक जागरूकता रैली निकाली। रैली सड़क मार्ग से होते हुए कर्मचारी राज्य बीमा अस्पताल, मोदीनगर मे ठहराव के साथ सम्पन्न हुई, जहा सामाजिक चेतना और सेवा भाव का संदेश दिया गया। शिविर को सफल बनाने मे अंकित, तुषार, दीप्त, नंदिनी, आयशा, समद का सहयोग रहा।

हिंडन विहार में कूड़ा घर का विरोध

■ NBT रिपोर्ट, गाजियाबाद : वार्ड-17 हिंडन विहार मे नगर निगम द्वारा बनाए जा रहे नए कूड़ा घर के खिलाफ स्थानीय निवासियो ने मोर्चा खोल दिया है। रेजिडेंट वेलफेयर असोसिएशन (RWA) की शिकायत पर बहुजन समाज पार्टी के पदाधिकारी मौके पर पहुचे और विरोध का समर्थन किया। जिला अध्यक्ष मनोज जाटव के निर्देश पर पहुचे बसपा नेताओ ने कहा कि क्षेत्र मे पहले से मौजूद कूड़ा घर के कारण लोग गंदगी और बदबू से परेशान है। जैसे ही एक और कूड़ा घर बनाने की तैयारी की जाएगी। बसपा ने आरोप लगाया कि नगर निगम के इस एकतरफा फैसले के खिलाफ सोमवार को जिलाधिकारी से मुलाकात की जाएगी। इस दौरान मंडल प्रभारी महेश प्रजापति, लखमीचंद और पंकज शर्मा, कई वरिष्ठ नेता व सैकड़ो निवासी मौजूद रहे।

नए वोटरों के लिए लगाया कैंप

■ NBT रिपोर्ट, टीएनए : कौशांबी स्थित जयपुरिया एन्क्लेव सोसायटी के A और B एनेक्स एरिया के पांच मे नए वोटरो के लिए पार्षद कुसुम मंडल के नेतृत्व मे कैंप का आयोजन किया गया। जयपुरिया एन्क्लेव सोसायटी मे शोभा रानी बरनवाल, बूथ अध्यक्ष एसके मंडल इस दौरान मुख्य रूप से मौजूद रहे। बड़ी संख्या मे नए वोटरो ने आकर यहा अपना वोटर कार्ड बनवाया।

'SIR प्रक्रिया अधिकारों का हनन'

■ NBT रिपोर्ट, साहिबाबाद : उत्तराखंड के पूर्व मुख्यमंत्री और कांग्रेस के वरिष्ठ नेता हरीश रावत शनिवार को कांग्रेस नेता नरेंद्र राठी के आवास पर उनकी माता के निधन के बाद शोक प्रकट करने पहुचे। यहा उन्होने मौजूद कार्यकर्ताओं के साथ-साथ लोगो से भी बात की। उन्होने एसआईआर प्रक्रिया पर बात की। कहा कि भारत के नागरिक को संविधान जो एक वोट का अधिकार देता है, एसआईआर के नाम पर उस अधिकार का हनन किया जा रहा है। यदि एक भी मतदाता वोट करता है तो वह भारत के नागरिक का उपहोदन है। उन्होने कहा कि एसआईआर के तहत सरकार सिर्फ विपक्ष के वोट काट रही है। जब लिस्ट आती है तो एक सिरे से वोट कटे होते है, उनकी संख्या 10 से 100 और हजार तक भी होती है। यह सभी वोट विपक्ष के होते है। उन्होने कहा कि विपक्ष को समय से लिस्ट उपलब्ध करवाई जानी चाहिए, जिससे लिस्ट का वास्तविक मतदाताओं से मिलान किया जा सके।

नवभारती अकैडमी ने जीता टूर्नामेंट

■ NBT रिपोर्ट, साहिबाबाद : मोहन निवास क्रिकेट ग्राउंड मे खेले जा रहे तीसरे रतन सिंह बोस मेमोरियल क्रिकेट टूर्नामेंट मे नवभारती क्रिकेट अकैडमी जीती। नवभारती ने एपीएस ग्रुप ऑफ इंडिया को 10 विकेट से हराया। यशस्वी जायस ने गेंदबाजी करते हुए 26 रन देकर 6 विकेट झटके। टॉस के बाद पहले बल्लेबाजी करते हुए एपीएस ग्रुप की टीम 27 ओवर मे 146 रन पर ऑलआउट हो गई। टीम की ओर से हिमेश ने 41 और दिलखुश ने 35 रनो की पारी खेली। लक्ष्य का पीछा करते हुए नवभारती टीम ने 21 ओवर मे ही जीत हासिल कर लिया। मोहित पंडार ने 70 और लम्बर चौधरी ने 66 रन बनाये। यशस्वी जायस को मैन ऑफ द मैच चुना गया।

प्रॉपर्टी में निवेश करा रिटायर्ड दरोगा से 25 लाख रुपये हड़पे

आरोपियों ने प्रॉपर्टी पर पैसा लगा मोटी कमाई का दिया था झांसा

■ NBT रिपोर्ट, गाजियाबाद

- न्यू विजय नगर निवासी सतीश शर्मा ने विजयनगर थाने मे केस दर्ज कराया
- हापुड़ स्थित धौलाना मे एक प्लॉट दिखाया गया, जिसकी पार्टनरशिप में खरीदने के लिए बात की गई
- खरीदने पर मोटी कमाई के झांसे मे आकर पीड़ित ने आरोपियों के साथ जमीन का एग्रीमेंट भी किया
- तथ्यों के आधार पर जांच कर रही है पुलिस

विजयनगर थाना क्षेत्र में एक रिटायर्ड दरोगा से प्रॉपर्टी में निवेश कर पार्टनर बनाने का झांसा देकर 25 लाख रुपये ठगी का मामला सामने आया है। मामले में पीड़ित ने केस दर्ज कराया है। न्यू विजय नगर निवासी सतीश शर्मा ने बताया कि वह 2021 में शुगरमिल के पद से रिटायर्ड हुए थे। उन्होंने बताया कि उनके पड़ोसी विनोद शर्मा ने अपने साले सुनील शर्मा के लिए उनके बेटे पुनीत शर्मा से एक गाड़ी खरीदी थी। उसके बाद विनोद शर्मा अपनी पत्नी सुनीता और उनका बेटा राज अक्सर उनके घर आने-जाने लगा। दोनों परिवारों के बीच अच्छी जान पहचान हो गई।

आरोप है कि उक्त लोगों ने बताया कि वे लोग प्रॉपर्टी और गोल्ड का काम करते है। उसमे उन्हें काफी फायदा हो रहा है। पीड़ित को भी जमीन के काम में निवेश का लालच दिया गया। हापुड़ स्थित धौलाना में एक प्लॉट दिखाया गया, जिसकी पार्टनरशिप में खरीदने के लिए बात की गई। खरीदने पर मोटी कमाई होने का झांसा दिया। पीड़ित ने आरोपियों के साथ जमीन का एग्रीमेंट भी किया। रिजायमेंट के दौरान दरोगा को जो पैसा मिला था, उसमें से करीब 25 लाख रुपये में आरोपियों के झांसे में आकर निवेश कर दिए। बाद में जांच पड़ताल में पता चला कि जमीन आरोपियों ने तो 15 लाख रुपये में ही खरीदी थी। नालसाजी का पता चलने पर पीड़ित ने अपने रुपए वापस मांगे, जल्द देने की बात करते रहे और पड़ोस का किराए का घर का खाली कर फरार हो गए। अब आरोप ना तो पैसा वापस कर रहे है और न ही जमीन मिली।

पीड़ित ने विनोद शर्मा, सुनीता, सुनील शर्मा, राज, वसीम अहमद, गुलफाम समेत सात लोगों के खिलाफ केस दर्ज कराया है। एसीपी सिटी त्रिवेणी के अनुसार, केस दर्ज कर लिया गया है। तथ्यों के आधार पर जांच की जा रही है।

एक ही फ्लैट दो लोगों को बेचे, 42 लाख हड़पने का आरोप

NBT रिपोर्ट, गाजियाबाद : सिहानीगेट थाना क्षेत्र में एक ही फ्लैट दो लोगों को बेचने का मामला सामने आया है। पीड़ित ने वर्ष 2019 में 42 लाख रुपये में फ्लैट खरीदा था। वह उसमें परिवार के साथ रहते भी थे, बीते कुछ माह पूर्व बिल्डर के लोग पहुंचे और फ्लैट दूसरे को बिका होने की बात कहकर खाली करने के लिए कहा। बिल्डर कंपनी के दो पार्टनर के खिलाफ पुलिस ने केस दर्ज किया। राजनगर एक्सटेंशन स्थित रामेश्वरम सोसायटी में रहने वाले पर्व मुद्गल ने बताया कि उन्होंने इस सोसायटी में जुलाई 2019 में फ्लैट नंबर डी-1606 स्टार रियलकम कंपनी के पार्टनर नितिन गुप्ता और गौरवी गुप्ता से खरीदा था। इसके एवज में उन्होंने 42 लाख रुपये का भुगतान किया था। फ्लैट पर ही पीड़ित ने एसबीआई बैंक से होम लोन लिया था। आरोप है कि 23 अक्सत 2025 को सोसायटी के मेंटिनेंस ऑफिस से कुछ लोग आए। उन्हें बताया गया कि यह फ्लैट बिल्डर ने अशोक दास नाम के व्यक्ति को बेच दिया। दस सितंबर 2025 को वह लोग कब्जा लेने आ रहे है। पीड़ित का कहना है कि उन्होंने इस फ्लैट का पूरा भुगतान करने के बाद अपने नाम रजिस्ट्री कराई थी, तभी से वह अपने परिवार के साथ रह रहे है। आरोप है कि बिल्डर ने धोखाधड़ी कर एक ही फ्लैट दो लोगों को बेच दिया है। एसीपी नंदग्राम उपासना पांडेय ने बताया कि केस दर्ज कर जांच की जा रही है। तथ्यों के आधार पर कार्रवाई की जाएगी।

अवैध निर्माण, कई कॉलोनाइजर पर FIR

NBT रिपोर्ट, गाजियाबाद : दुहाई मे सरकारी जमीन पर अवैध रूप से कब्जा करने के मामले मे जीडीए के प्रवर्तन जोन-तीन के अवर अभियंता प्रभु नारायण सिंह ने तीन कॉलोनाइजर के खिलाफ केस दर्ज कराया है। खसरा संख्या 468 पर अवैध कॉलोनी विकसित कराए जाने पर कॉलोनाइजर संजय चौधरी, अजय कुमार और संजीव चौधरी ने प्लॉटिंग व भवन निर्माण कर दिया। वही, दुहाई के बी-ब्लॉक के नजदीक खसरा संख्या 501 पर अवैध रूप से विकसित की जा रही कॉलोनी के कॉलोनाइजर निकुंज त्यागी, रश्मि चौधरी व अन्य सहखातेदारों के खिलाफ केस दर्ज कराया है। तीसरा मुकदमा दुहाई स्थित खसरा संख्या 471 व 475, 466 व 468 पर बसाई जा रही अवैध कॉलोनी के कॉलोनाइजर संजीव चौधरी, अनुज चौधरी, संजय त्यागी, अंकुर गुप्ता और अजयवीर सिंह के खिलाफ भी केस दर्ज कराया है।

कोयल एन्क्लेव की K10 सोसायटी में 7वीं मंजिल से गिरा प्लास्टर

घटना के बाद सोसायटी निवासियों में दहशत का माहौल बना हुआ है

■ NBT रिपोर्ट, गाजियाबाद

लोनी रोड स्थित कोयल एन्क्लेव की K10 सोसायटी में सातवीं मंजिल की छत और दीवार से प्लास्टर का बड़ा हिस्सा अचानक गिर गया। गनीमत यह रही कि जहां प्लास्टर गिरा, उस स्थान पर कोई नहीं था, अन्यथा जनहानि हो सकती थी। इस घटना से सोसायटी में रहने वाले सैकड़ों परिवारों में दहशत है। सोसायटी के प्रतिनिधियों ने चेतावनी दी है कि यदि जल्द समस्याओं का समाधान नहीं किया गया और दोषियों के खिलाफ कदम नहीं उठाए गए, तो प्राधिकरण के खिलाफ धरना-प्रदर्शन किया जाएगा। इस घटना ने एक बार फिर गाजियाबाद की बहुमंजिला इमारतों में सुरक्षा मानकों और बिल्डरों की कार्यप्रणाली पर बहस छेड़ दी है।

निर्माण की गुणवत्ता पर सवाल: सोसायटी के निवासियों का आरोप है कि यह घटना बिल्डर की ओर से निर्माण कार्य में बरती गई लापरवाही और घटिया सामग्री का प्रमाण है। इमारत को बने अधिक समय नहीं हुआ है और अभी से प्लास्टर उखड़ने लगा है। इससे बिल्डिंग की मजबूती पर सवालिया निशान लग गए है। लोगों का कहना है कि वे लाखों-करोड़ों रुपये खर्च कर घर खरीदते है, लेकिन बिल्डर की लापरवाही से उन्हें अपनी और परिवार की जान जोखिम में डालनी पड़ रही है।

लोगों की प्रमुख मांगें

स्ट्रक्चरल ऑडिट कराया जाए: लोगों ने प्रशासन और संबंधित विभाग से मामले में कड़ी कार्रवाई की मांग की है। लोगों का कहना है कि पूरी सोसायटी की इमारतों का तत्काल स्ट्रक्चरल ऑडिट कराया जाए, ताकि पता चल सके कि अन्य हिस्से कितने सुरक्षित हैं।

दोषियों पर कार्रवाई हो : निर्माण में घटिया सामग्री इस्तेमाल करने वाले ठेकेदारों और जिम्मेदारों की जांच कर सख्त कार्रवाई करे।

व्यवस्था में सुधार जरूरी : सोसायटी की जर्जर हो रही दीवारों और छतों की मरम्मत कराई जाए, ताकि भविष्य में ऐसी दुर्घटना की पुनरावृत्ति न हो।

बच्चों को बाहर भेजने में डर

इस घटना के बाद सोसायटी के लोग डरे हैं। निवासियों का कहना है कि प्लास्टर का इतना बड़ा हिस्सा सातवीं मंजिल से गिरा है, जो यह बताता है कि अन्य मंजिलों की स्थिति भी असुरक्षित हो सकती है। लोग बच्चों को गैलरी या नीचे परिसर में खेलने भेजने से भी कतरा रहे हैं। रेजिडेंट्स का आरोप है कि बार-बार शिकायत के बावजूद मेंटेनेंस टीम और बिल्डर की ओर से सुरक्षा मानकों पर ध्यान नहीं दिया जा रहा है। **वही,** जीडीए के चीफ इंजीनियर आलोक रंजन ने कहा कि टीम मेजकर जांच कराई है। मेनटेनेंस कराया जाएगा। बाकी को भी चेक करेंगे।

इंटीग्रेटेड टाउनशिप की जांच करेंगी GDA की टीमें

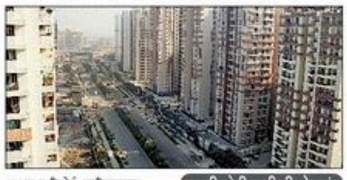

■ NBT रिपोर्ट, गाजियाबाद

गाजियाबाद विकास प्राधिकरण (GDA) ने शहर की बड़ी इंटीग्रेटेड टाउनशिप परियोजनाओं की हकीकत जानने के लिए विशेष टीमों का गठन किया है। जीडीए उपाध्यक्ष (VC) नंद किशोर कलाल के आदेश पर छह बड़ी निजी टाउनशिप में विकास कार्यों की जांच होगी। लेकिन इस पूरी कवायद पर एक बड़ा सवालिया निशान खड़ा हो गया है। क्या हजारों एकड़ में फैली इन टाउनशिप का निरीक्षण महज दो दिनों में मुमकिन है। निवासियों के मन में यह आशंका है कि समय की कमी के चलते यह निरीक्षण कहीं महज एक कागजी खानापूर्ति या औपचारिकता बनकर न रह जाए। शासन की नीति का उद्देश्य निष्पक्ष परियोजनाओं को निरस्त करना और क्रियाशील को समय पर पूरा कराना है, लेकिन बिना गहन जांच के सही रिपोर्ट तैयार करना अधिकारियों के लिए मुश्किल साबित होगा। अब सबकी नजरें 6 जनवरी की रिपोर्ट और 7 जनवरी की बैठक पर टिकी है। शासन की नई नीति के तहत प्रॉसिंग इंझ, अंसल प्रॉपर्टीज, यूटिलिटी स्टेट, एमएमडी एजेंसीज, सामग्र कंस्ट्रक्शन और लैंडक्राफ्ट डेवलपर्स जैसी बड़ी परियोजनाओं की जांच के लिए अधिशासी अभियंताओं और सहायक अभियंताओं के नेतृत्व में टीमें तैनात कर दी है।

इनकी होगी बारीकी से जांच

भौतिक ढांचा: सड़कों का निर्माण, स्ट्रीट लाइट, ड्रायनेज, सीवरेज और ट्रेनेज की स्थिति।

मूलभूत सुविधाएं: पार्क, खेल के मैदान, रेनवाटर हार्वेस्टिंग और ओवरहेड टैंक के साथ जलापूर्ति व्यवस्था।

सामाजिक बुनियादी ढांचा: नर्सरी, प्राइमरी और हाई स्कूल के लिए भूखंड, कम्युनिटी सेंटर, अस्पताल/नर्सिंग होम और पुलिस चौकी जैसी सुविधाओं का विकास।

उच्च स्तरीय सुविधाएं: एसटीपी (STP) का निर्माण, बिजली सब-स्टेशन, सेक्टर शॉपिंग सेंटर और फायर स्टेशन की उपलब्धता।

2 दिन में करना है निरीक्षण

जीडीए का यह आदेश 2 जनवरी को जारी हुआ है। 3 जनवरी को शनिवार और 4 को रविवार को अवकाश रहेगा। ऐसे मे इंजीनियरों के पास जमीनी स्तर पर जांच करने के लिए केवल 5 और 6 जनवरी का ही समय बचेगा। सवाल यह है कि कॉसिस रिपब्लिक और अंसल जैसे विशाल क्षेत्रों मे फैली टाउनशिप की गलियों, सीवर, पार्कों और बिजली व्यवस्था की गहन जांच, क्या सिर्फ 48 घंटों मे पूरी हो सकती है।

तमंचा संग हिस्ट्रीशीटर का विडियो वायरल होने पर किया गिरफ्तार

■ NBT न्यूज, हापुड़ : थाना हापुड़ देहात क्षेत्र के एक मोहल्ले में हिस्ट्रीशीटर रोहित उर्फ सन्नाटा का सड़क पर तमंचे लहराने का विडियो सोशल मीडिया पर वायरल हो गया। पुलिस ने उसे गिरफ्तार कर लिया है।

जानकारी के अनुसार, वायरल विडियो में हिस्ट्रीशीटर रोहित उर्फ सन्नाटा दोनों हाथों में तमंचे लिए सड़क पर चलता दिखाई दे रहा है। सीओ सिटी वरुण मिश्रा ने बताया कि विडियो के आधार पर आरोपी को शम्पुर रोड से गिरफ्तार कर लिया गया। मोहल्ला सादिकपुरा निवासी रोहित उर्फ सन्नाटा को मनोहर लाल उर्फ पाखंडी के नाम से भी जाना जाता है। उसके खिलाफ नगर कोतवाली में 23 मुकदमे दर्ज है।

गतका देख अचंभित रह गए लोग

■ NBT न्यूज, प्रताप विहार : गुरु गोविंद सिंह के प्रकाश पर्व के उपलक्ष्य मे गुरुद्वारा दशमेश दरबार की ओर से रविवार को प्रताप विहार में नगर कीर्तन और गतका का प्रदर्शन किया गया। गुरु ग्रंथ साहिब की छत्रछाया व पंच प्यारों की अगुआई मे नगर कीर्तन गुरुद्वारा दशमेश दरबार से प्रारंभ हुआ। गुरुद्वारा के मुख्य सेवक सरदार हरप्रीत सिंह जम्मू व अध्यक्ष सरदार हरजीत सिंह ने बताया कि विभिन्न गुरुद्वारों की संगत ने कीर्तन किया।

पत्नी के हत्यारे को आजीवन कारावास

■ NBT न्यूज, आरडीसी

अदालत ने पत्नी की हत्या के मामले मे पति को दोषी ठहराते हुए आजीवन कारावास की सजा सुनाई है। उस पर 11 हजार रुपये का अर्थदंड भी लगाया गया है, जिसमें से आधी रकम पीड़ित पक्ष को क्षतिपूर्ति के रूप में दी जाएगी।

ज्योति की शादी छतरपुर निवासी राहुल से हुई थी। 12 जून 2020 को उसकी मौत हो गई थी। निवासी राहुल से हुई थी। शादी के बाद दंपत्ती मधुबन बापू थाना क्षेत्र में रह रहे थे। 12 जून 2020 को ज्योति की मौत हो गई थी। जांच के बाद पति को जेल भेज दिया गया था। मामले की सुनवाई अपर सत्र न्यायाधीश कोर्ट संख्या-7 डॉ. दिनेश चंद शुक्ला की कोर्ट में हुई। कोर्ट ने कहा कि पत्नी की गला घोंटकर हत्या जघन्य अपराध है। अपराध की गंभीरता को देखते हुए कोर्ट ने दोषी पति को आजीवन कारावास की सजा सुनाई।

गैंगस्टर एक्ट में तीन को दो-दो साल की सजा

NBT न्यूज, आरडीसी : टीलानौड़ थाना क्षेत्र मे दर्ज गैंगस्टर एक्ट के मामले मे विशेष न्यायालय ने तीन आरोपियों को दोषी करार दिया है। गौरव गौतम, आशीष उर्फ नोनू और रोहित जाटव को दो-दो वर्ष के सश्रम कारावास की सजा सुनाई है। प्रत्येक अभियुक्त पर 5-5 हजार रुपये का अर्थदंड भी लगाया है। विशेष न्यायाधीश (गैंगस्टर एक्ट) कोर्ट नंबर-12 विनोद कुमार ने फैसला सुनाते हुए कहा कि अभियुक्त संगठित गिरोह के रूप में लूट व अन्य आपराधिक गतिविधियों मे शामिल थे। कोर्ट ने सजा सुनाते समय अभियुक्तों की उम्र, पारिवारिक स्थिति और जेल मे बिताई गई अवधि को ध्यान मे रखा। जेल मे बिताया गया समय सजा में समायोजित किया जाएगा।

गज्जी भाटी हत्याकांड में सुनवाई टली

NBT न्यूज, आरडीसी : गज्जी भाटी हत्याकांड मे शनिवार को एमपी/एमएलए कोर्ट मे सुनवाई होनी थी। न्यायाधीश के अवकाश पर होने के कारण सुनवाई टल गई। कोर्ट ने अगली सुनवाई के लिए 9 जनवरी की तारीख तय की है। बचाव पक्ष के अधिवक्ता कुलदीप सिंह ने बताया कि खोड़ा निवासी गज्जी भाटी की वर्ष 2017 मे हत्या कर दी गई थी। मामले मे पूर्व विधायक अमरपाल शर्मा, शूटर राजू और नरेंद्र को नामजद कराया गया था। पुलिस ने आरोपियों के खिलाफ कोर्ट मे आरोप पत्र दाखिल कर दिया था। तभी से मामले की सुनवाई एमपी/एमएलए कोर्ट मे विचाराधीन है। शनिवार को मामले मे सुनवाई होनी थी।

युवक पर चाकू से जानलेवा हमले में पांच गिरफ्तार

■ NBT न्यूज, लोनी : लोनी की परमानंद विहार कॉलोनी में युवक से मारपीट और चाकू से जानलेवा हमले के मामले में पुलिस ने पांच आरोपियों को गिरफ्तार कर लिया है। कार्यवाहक एसीपी अंकुर विहार सिद्धार्थ गौतम ने बताया कि पीड़ित की शिकायत पर रिपोर्ट दर्ज कर कार्रवाई की है। आरोपी शिवम और नवीन ने पीड़ित को चाकू मारने की बात स्वीकार की है। परमानंद विहार कॉलोनी निवासी मथन कुमार के भाई तपन की 31 दिसंबर को राहुल गार्डन के रहने वाले शिवम और समीर से कहासुनी हो गई थी। मथन ने बताया कि शिवम ने एक जनवरी को चार साथियों नवीन, गगन, विशाल उर्फ काना और मनीष के साथ तपन की पिटाई कर दी। जब तपन भागने लगा तो विशाल, गगन और मनीष ने उसे पकड़ लिया। इस दौरान शिवम और नवीन ने चाकू से वार कर दिए। जिससे तपन गिर पड़ा। सूचना पर पहुंचे परिजनों ने घायल को दिल्ली के जीटीबी अस्पताल में भर्ती कराया, जहां उसकी हालत गंभीर बनी हुई है।

युवक पर महिला के अपहरण का आरोप

■ NBT न्यूज, मोदीनगर : कोतवाली क्षेत्र की एक कॉलोनी से संदिग्ध परिस्थितियों में महिला लापता हो गई। मामले में युवक पर अपहरण का आरोप लगाया गया है। हिंदू संगठन के लोग शनिवार को कोतवाली पहुंचे और पुलिस से कार्रवाई की मांग की है। तिकड़ा रोड स्थित एक कॉलोनी निवासी व्यक्ति ने बताया कि गुरुवार को पत्नी बाजार से सामान खरीदने के लिए घर से निकली थी। देर शाम तक घर नहीं लौटने पर चिंता हुई। कॉल करने पर मोबाइल भी बंद मिला। तलाश के दौरान पता चला कि महिला को आखिरी बार एक युवक के साथ देखा गया है। व्यक्ति का आरोप है कि युवक ने पत्नी का अपहरण कर ले गया है। एसीपी का कहना है कि पुलिस टीम महिला की तलाश में जुटी है।

एक साल पहले किया था निरीक्षण मेयर ने किया शिलान्यास, 45 लाख रुपये की राशि से होगा मरम्मत का काम

चिरंजीव विहार सामुदायिक भवन का होगा सौंदर्यीकरण

■ NBT रिपोर्ट, गाजियाबाद

फंड की कमी के कारण यह काम लंबे समय से लंबित था

चिरंजीव विहार स्थित सामुदायिक भवन सालों से जर्जर हालत में था, अब इसके सौंदर्यीकरण के लिए मेयर सुनीता दयाल ने बुधवार को नारियल फोड़कर कार्य का शिलान्यास किया है। मेयर ने करीब एक वर्ष पहले स्थानीय लोगों से इसके सौंदर्यीकरण का वादा किया था। एक साल पहले वॉर्ड के पार्षद मनोज त्यागी ने मेट्रल पार्क में बने सामुदायिक भवन का निरीक्षण मेयर से कराया था। तब अधिकारियों से बातचीत में पता चला था कि फंड की कमी के कारण यह काम लंबे समय से लंबित था। स्थानीय बुजुर्गों ने सामुदायिक भवन के सौंदर्यीकरण को लेकर मेयर और पार्षद को मांग पत्र भी सौंपा था। अब अंशस्थापना निधि का बजट उपलब्ध होते ही मेयर ने प्रस्ताव तैयार कराकर 45 लाख रुपये की राशि स्वीकृत कराई और निविदा प्रक्रिया पूरी कराई। मेयर ने कहा कि शहर बढ़ा है और काम में समय लगता है लेकिन जनता से किया गया हर वादा पूरा करने की कोशिश रहेगी।

सड़कों की मरम्मत और सफाई के लिए खोला खजाना

NBT रिपोर्ट, गाजियाबाद : गाजियाबाद विकास प्राधिकरण (GDA) ने शहर के बुनियादी ढांचे को मजबूत करने के लिए लगभग 57.25 करोड़ रुपये से अधिक के विकास कार्यों के लिए ई-टेंडर जारी किए हैं। राजनगर एक्सटेंशन क्षेत्र में जीडी गोयंका स्कूल, अजनारा सोसाइटी और केडीपी गोल चक्कर जैसे प्रमुख हिस्सों की सड़कों के सुदृढ़ीकरण पर सबसे ज्यादा करीब 20.33 करोड़ रुपये खर्च किए जाएंगे। मधुबन-बापूधाम में मेरठ रोड से हापुड़ रोड को जोड़ने वाली एमपीआर रोड के पास 45 मीटर चौड़ी सड़क के निर्माण के लिए लगभग 22.32 करोड़ रुपये आवंटित किए है। करीब 3.6 किमी की सड़क मधुबन बापूधाम वाले हिस्से ही बनेगी। इन्द्रप्रस्थ योजना मे सड़कों के सुधार के लिए करीब 6 करोड़ और 4.06 करोड़ रुपये के दो अलग-अलग प्रोजेक्ट के लिए मंजूर किए गए हैं। वही, प्रताप विहार के सौंदर्यीकरण पर भी 4.19 करोड़ रुपये खर्च होंगे।

TIMES interact
Connecting People, Connecting Needs.
To book your ad
Logon to: ads.timesofindia.com
or Call: 18001205474 (Toll Free)
Scan QR Code

प्रॉपर्टी

बिक्री के लिए

गुड़गांव

FOR Sale Unit in SPAZE IT, Good Location, Unit no 1019, Tower B4 Pillarless unit, Bareshell Contact 9810026571

SALE /RENT -GURGAON
SS PLAZA, SECTOR-47
COMMERCIAL SHOP
MAIN ROAD GF: 1604 SQ.FT
Owner: 7827902899
Commercial Shop for Sale/ Rent in SS Plaza Sector - 47, Gurgaon. GF: 1604 Sq.Ft. Main Road. Wapp: 7827902899 Owner

SABHARWAL ASSOCIATES
9810061698
9810099174
Bldr Flrs 300/400/500/1000yd Tripl.x/Dup/ Simpx.in DLF City & S.Lok & park face Lift & Stilt Car Pkg 100% PBU attr. Price.

Neelam
M.Sc. B.Ed.
9873255806
DWARKA Ex-way Low Rise Gated Plots & Floors 180-570y/50-1000cr Projects for Developers / Farms Westend Green /Vasant Kj

DWARKA Expressway, Builder Floors on Sale, Gated township BPTP AMSTORIA, Sec-102, Gurgaon, 4 BHK, 2648 sqfeet. Italian flooring, Kohler fittings, Modular kitchen, AC-VRV System, Functional Club House with Gym, Swimming Pool, Tennis Courts and parks. No Brokers. Contact Owner-7082916778, 9999325622

217 Sq yd Top floor with terrace Sushant Lok 1@6cr ,360 sq yd top floor with terrace DLF phase 4@6.5cr.Many more options Contact@9873145999

KOTHI FOR SALE
Plot: 815 Yds
Built-up: 26,000 sq.ft (Stilt + 3 Floors)
Prime Location | 30m wide Road | Near Galleria Market
- Suitable for:
- Clinics, Doctors, Nursing Homes, Hotels, Luxury Residence

Owner+91 98100 35504
8-10, Sushant Lok 1, Gurgaon

FOR SALE
PRIME INDUSTRIAL PROPERTY
at Pace City-II, Sector-37, Gurgaon
on "AS IS WHERE IS BASIS"
- Prime Industrial Property admeasuring 1200 sq mtrs apprx. with Building area 2518 Sq mtrs apprx.
- Clear & Marketable Title
- Owned by a Reputed MNC
- Ideal for Manufacturing Plant, Industrial Usage & Warehouse

For Further details, please contact
Name : : Mr. Raghav Dubey
Mobile: +91-7011400615
Email: gtak.in@deltaww.com

डीएलएफ

DLF New Town Heights Sec 90, 1930sqft Appt., semi frnshd, B tower, 3Bhk, DD, SQ, 3 baths, single prkg, 2nd flr sun facing. 2.15cr # 9672372500, 9034330064.

DLF
APARTMENTS FOR SALE
The Crest
Park Place
Belaire
Privana
KHUSHAL SETHI
Housing Solutions (P) Ltd.
9810090598

नोएडा

DMG Realty
A unit of Gupta Buildcon Pvt. Ltd.
93157 37744
GREATER NOIDA Pre-Leased Ch1-5, 910mt Hotel 11L/M, KP-3, 300mt Hostel 7L/M, 1600sqft Restaurant Cont.: 9315737744

Readers are recommended to make appropriate enquiries and seek appropriate advice before sending money, incurring any expenses, acting on medical recommendations or entering into any commitment in relation to any advertisement published in this publication. All creatives marked as Advertorial, Spotlight and Promotional Features are to be treated as Advertisements. The Times of India Group doesn't vouch for any claims made by the Advertisers of the products and services. The Printer, Publisher, Editor, and the owners of The Times of India Group publications shall not be held liable for any consequences, in the event such claims are not honoured by the Advertisers.

COMM. SHOP
Noida-43
98104-19166
76786-93314
GODREJ WOODS, Prime Comm. Shop, Sec-43 Noida, Ready to move, 1119 sq.ft. for Sale DM for price 9810419166, 7678693314

For Sale
Industrial Bldg
9650549774
450 Sqmt, 100000Sqft BUA, park facing,4 floors,functional at sec-80,Noida. Mint condition,sr. to samsung & TCS (Broker excuse)

RENTED PROPERTY
Dominos-Noida
For sale
Ashwani Sachdev
9958528893
DOMINOS NOIDA. Rented Property For Sale. Area 1117 Sq.ft (F.F.). Rental Income 187600/-PM. Ask 4.5 Cr. Genuine buyer call

JEWAR PROPERTIES
73030 68104
CHEAP FARM Land for Sale Near JEWAR Air-Port & Film City & Sector-25, Greater Noida, Area 5 to 20 Acre Call 7303068104

FOR SALE

Noida Authority Allotted Farm House measuring 3.18 acres in Sec-126, Noida.
Contact - 7678679163

DUPLEX
Beautiful House
Three-Storey (265 Sq. gaj)
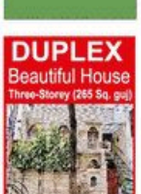
Drawing Rooms, Five Rooms attached Bathrooms and Kitchen area situated at Noida, Sector 15 A. Near by park. Available for sale at 16 Crore.
Contact: 9871577722

ग्रेटर नोएडा

FOR SALE
Industrial Plot measuring 10 acres in Ecotech-1, Extn-1, Greater Noida. Corner Plot, Adjacent to Eastern Peripheral Expressway.

Contact - 9654267543

FOR SALE
AWADI PLOTS
100 & 200 SQ.YDS.
(Near Jewar Airport)
9871545379
SECT- 29 at Yamuna Expressway Good Return for Rental, Plots Size: 100 & 200 Sq. Yards On 20 & 30 feet wide Road.

उत्तरी दिल्ली

BISHT PROPERTIES PVT. LTD.
9811134984
9650045100
DDA MKT Shop FF 10x 10-12L & 10x20-24L, 1 Flr 2 Side F'Hold With Loan. Samrat Enclv, Pitampura (Aprvd Comm. Mkt)

ROHINI
Kaul
9971365050
BEST Investment Option Sec 34,35,36,37,38 Availability of Plots in Rohini DDA I,Liaison Free hold of Plots. 9971365050

Ms. ROHINI
8448552918
ROHINI BUY/ Sell Plots situated in DDA Sec-1-38, Liaison/ Collaboration / New Allotment Investment. 8448552918.

INVEST IN DDA FREEHOLD PLOTS
ROHINI SEC. 27-38
(Excellent connectivity via UER-2)
PLOTS - Sizes 26/32/60m (single/pair plots),starting range 1.25 L/sqyd, Also 150 /250/400 sqyd Plots. Good appreciation, Bank Loan Available. # Shri Radhey (Since 1988) - 9810118217

ROHINI VOHRA
9211214479
ROHINI BUY/SELL Plots in Sec- 27, 28, 29, 30, 32, 34, 35, 36, 37 & 38 Liaison /Collaboration and floors in Sec-3 to 8. # 9211214479

दक्षिण दिल्ली

KANT ENCLAVE, Kant Enclave, Kant Enclave, Suraj Kund Road Faridabad, Any Enquiry Contact Rajiv Kesar # 9810944606, 9319263555

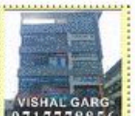
VISHAL GARG
9717778856
FOR SALE/LEASE, Commercial Basement/Gr. 1st/2nd/3rd Floor. Area 20000. A 27 Main Mehrauli Badarpur Road, N.Delhi-44

BUY & SALE
PLOTS, FLATS & FLOORS
33 Years of Trusted Exp.
9810804488
LAKEWOOD CITY, Royal Retreat, Eros Garden, Eden Wood Town, Kant Enl. (Advisory Only) Faridabad & Gurugram locat.

VASANT KUNJ
SEVENTY SEVEN REAL ESTATE
9899297929
VASANT KUNJ Ground Floor 3 BHK, 3 Washrooms with Beautiful Courtyard available for sale. Contact 9899297929.

Neelam
M.Sc. B.Ed.
9873255806
GOOD deals: Kothies 200-2200y NFC to Panchshil Pk & Around/ 44yds Kothi/ Collaboration Corner Park /East Face Sukhdev Vihar

GK 2, For Sale 400 Sq yd Top Floor with Terrace, 4-5 year old,6111.5 cr Contact Artisan Realty@9873145809

R.K. SHARMA
9810411268
9810941200
NEW FRIENDS Colony 500 Yds North East Facing, 500 Yds D Block also. Maharani Bagh 500 yds House for Sale

GK-I, 208 yds
GF & FF 3 BHK
9810381356
9810265234
GK-1, 208 Yds Ground & First Floor, 3 BHK each Floor Brand New with Lift, 4 Car Parking, S.Qtr. Also Basement Available

FOR SALE
SOUTH DELHI
PRIME LOCATIONS
9810849493
ULTRA LUX. flats, 3/4/5 BHK, stilt prkg.Grade A const. new & booking. Premium colonies. Urban luxe realtors. 9810315559

C.R.PARK (200)
KAILASH COLONY (300)
R.CHAUHAN
98186 19911
70424 39161
C.R.PARK (200) Brand New SF 3 Bed 3 Bath D/D 2 Car Prkng 1 SQ 4.25 Cr. Kailash Colony (300) New 4 Bed 4 Bath SF 2 Car @7

Neelam
M.Sc. B.Ed.
9873255806
. Confirm Deals Bungalow & Floors 375yds - 8 Acre Lutyen / 200-2000y Vasant Vhr/ Anand Niki/ Westend / 550-1200y Shanti Niketan

FOR SALE
SAFDARJUNG ENCLAVE
300 Sq. yds. Main Road Entry, East Facing,
GROUND & LOWER GROUND FLOORS,
GF: 4 Beds, Attached baths, Kitchen, Lobby, D/D.
LGF: Office Space, Hall, Cabins with Kitchenette & Toilet Parking & Servant Quarter
Contact:- Owner
9650552323

THREE HANDS
INFRASTRUCTURE

PRE-RENTED PROPERTY	FOR SALE SOUTH DELHI
TVS Motors.	3.2 Lac/Month
Carrier Midea.	2.1 Lac/Month
Mega cabs.	2.2 Lac/Month
Trapilite.	5.3 Lac/Month
FEF Global.	5.1 Lac/Month
Mindshare.	4.2 Lac/Month
Alstrom.	3.8 Lac/Month
Bayerne.	5.6 Lac/Month

9 yrs Lease, Corner Plots, Independent Floors, Grade A Construction
OWNER 9311435643 9811239980

दिल्ली

FOR sale Kothi A16 sec 71 noida 200sqmtr 2.1/2 story park facing 1cr and flat 3bhk 2nd Flor 1850sqft Cleo county 3.65cr Omproperties 9910516490

1200 Square feet Office Space Third Floor with Terrace Rights Block-A Rajouri Garden New Delhi. Adjoining road GM Sood 95992-30239.

गाजियाबाद

FOR SALE
Fully Functional
FACTORY BUILDING
Near Havels
DILIP KUMAR
9810764883
FOR SALE Fully Functional Factory Bldg. 600 sqmt.,11000 sqft., Elec.-200 KVA, Nr. Havels Factory, Site-4, Sahibabad. U.P.

हरियाणा

AVAILABLE FOR SALE
PHASE 1, SECTOR-2
2000 sqmt
Group Housing Plot in Bawal.
Close Proximity to Big Industrial Sectors
Possession Ready
PLEASE CONTACT
9810203537
9999684866
housingbawal@gmail.com

पंजाब

DEFENCE & SERVICES PERSONNEL'S WELFARE HOUSING SOCIETY (REGISTERED)
APPLICATIONS INVITED FROM SERVING & RETIRED DEFENCE PERSONNEL EX-SERVICEMEN & GOVT. OFFICERS
FOR ALLOTMENT OF FARM LOTS IN A GOVT. OF INDIA APPROVED ECO-TOURISM PROJECT Near PGIMER, Chandigarh
- Limited to 100 Farm Lots
- Plot Sizes: 605 & 1250 Sq. Yds.
- 10,000 Registration Fee (Fully Refundable).
- Priority to Defence and Government Officers.
- Site Visits by appointment after registration.
- Apply online: https://dshsociety.org/register

+91 75270-03629
+91 98789-94928
Regd. Office: A-12, Indl Area, Ph-6, Mohali
Allotment subject to approval by Society's Governing Body / Draw of Lots. Registration amount is refundable in case of non-allotment.

बिक्री के लिए भूमि

GOVT Approved Industrial Land Size 50,000 Square Yards Near Dmic And Jaipur Kota National Highway Available For Sale @ 6000/- Contact 9829209414

फार्म हाउस

1 ACRE NORTH FACING
FARM HOUSE
For Immediate Sale
at Ansal Retreat, Near Pathways School.
Vill. Raisana Gurugram
Contact Imran:
9896940426
FULL developed as per Vastu,Proper Landscaping Lush green garden,swimming pool around 80-90 trees /plants of fruits, spices.

BOOK YOUR PROPERTY ADS
PLEASE CONTACT
SUNIL : 9999499496
TO BOOK ONLINE LOG ON TO
timesofindia.com

किराये के लिए

गुरुग्राम

FOR LEASE
Furnished Office/ Commercial Space Available
- Ready to use
- SCO 6, Sector 14, Gurgaon
- 3000 sqft. each
- 1st Floor and 3rd Floor
- 100% Power Back up

Lift, Ideal for office, Insurance company, Banks, Coworking etc.
9810203537, 9999684866

बहादुरगढ़

PRIME COMMERCIAL SPACE FOR RENT
Delhi-Rohtak Road, BAHADURGARH
Near Metro Pillar 838 (Green Line)
HUGE FACADE AND MODERN LIFT
Basement, G.F, F.F, S.F 2000 sq.ft each for Showrooms, Banks, Retail, Offices, Warehousing etc
Contact:
9205126414

उत्तरी दिल्ली

For Rent
ROHINI
RAKESH SHARMA
9873045137
Begumpur Main Mkt BVM Complex, Sec. 22 Rohini, Comm. Building, G+3 flrs (1700 Sq.ft each) with toilets, elect. Fitted with A/C wiring,G+4 lift

साउथ दिल्ली

ALAKNANDA Yamuna Appt. GF, 3 BHK Rent @65,000/- & Shivalik Appt. SF, 3 BHK Duplex Rent @65,000/-, Broker-Ranjit Singh, Call- 9810684777

TO-LET
NFC WEST
2ND FLOOR
PAMPOSH ENC.
GROUND / BASEMENT
BOTH FULL newly renovated with stilt + driveway ample prking. 4 BHK, Srvnt Qtr. Urban Lease Realtors 9810849493, 9810315559

COMMERCIAL office 2775SqFt available for Rent at Ansal Plaza, Andrews Ganj, South Delhi call Mob- 7827135900

COMMERCIAL Space 500 SQ.FT GROUND FLOOR Shopping Cum Office A-Block New Friends Colony Contact 9810411268, 9810941200.

INDEPENDENT BUNGALOW
CALL: 9289725729
NEWLY RENOVATED, Friends Colony East, 600 yrds, 5 BHK, classic luxury, Only serious rent enquiries

COMMERCIAL RENT
SOUTH EXT-I RING ROAD.
9899099111
LGF 2000, GF 1500, FF 2500 can connect, SF 1000, TF 3250, Terrace 4000 Sft. Bank, IVP Center, Hiend SPA, Restaurant.

OFFICE for Lease in Uppal's M6 Plaza, Jasola, New Delhi. 1545 Sq ft, fully furnished, 35 Seats, conference room,Pantry, Central AC. Contact 9910178456.

पश्चिम दिल्ली

UDYOG NAGAR Basement, Area 10,000 s.ft, Ht 18 ft. for Warehousing. Two Nos. Heavy goods lift for loading / unloading. Near Metro. # 9810167894

ग्रेटर नोएडा

INDUSTRIAL BUILDING FOR LEASE IN ECO TECH 11 (GREATER NOIDA)

ECO TECH 11, Plot No. 65, 2000 Meter. Plot Size: 17000 Sq.Ft. (Covered Area). Available for Lease. Cont: 9810094954.

PROPERTY FOCUS TIMES interact

PREMIUM NEWLY-BUILD INDUSTRIAL SHED AVAILABLE FOR CORPORATE LEASING
AT RELIANCE MET - Plot No.8, Street No. 11, SECTOR 7B, JHAJJAR

- TOTAL PLOT AREA = 1.21 ACRE (4904.144 SQ. MTR)
- COVERED AREA INCLUDING GROUD FLOOR, MEZZANINE FLOOR & GUARD ROOM = 43735 SQ.FT
- EAST FACING ON 100' (FEET) ROAD
- 100% VASTU COMPLIANCE BUILDING

CONTACT AT :- +91 9996905166

GALLERIA
Lowest Gold Rate in all over Delhi
₹122000* Per 10g
Today's B.I.S. Hallmark 91.6/22CT Gold Rate
8% Making on all items
Gold Testing Machine Available
KAPIL JEWELLERS SINCE 2010.
F-24/35-36, Sec-7 Rohini
9999889969, 9891417720

BUSINESS CONNECT

AN INITIATIVE BY TEAM
LAWYERS4LAWYERS
Everything a LAWYER Need at one CLICK

MOBILE APP
(FREE OF COST)
Must for Every Lawyer. 1.5 Lac Users already
SCAN TO DOWNLOAD
Available on the App Store
GET IT ON Google Play

GALLERIA

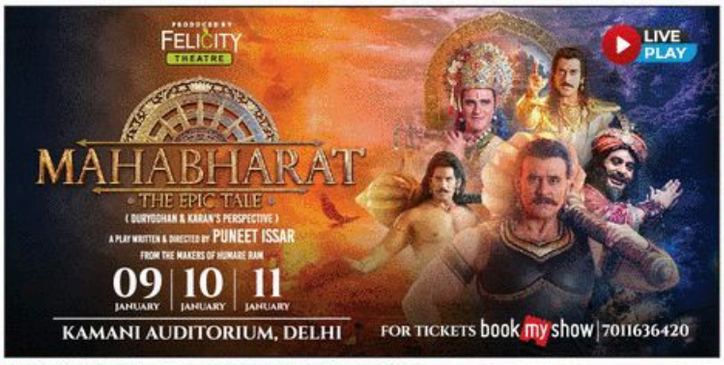

TIMES interact
BOOK YOUR CLASSIFIED ADS
FOR PROPERTY ADS PLEASE CONTACT SUNIL : 9999499496

श्रद्धा AN ISO 22000 & HACCP COMPANY सबुरी
Sairam Sweets ™
THE KAJU BARFI SPECIALIST™
WIDE RANGE OF WEDDING BHAJI
₹280, 470, 500, 550, 620, 780, 1200

काजू कतली	₹650/- NET WEIGHT 990 GM
मलाई खोया बर्फी	₹440/- NET WEIGHT 990 GM
शुद्ध देसी घी गजक गिफ्ट पैक	₹400/- NET WEIGHT 990 GM
शुद्ध देसी घी तिल बुग्गा	₹400/- 8 Pcs NET WEIGHT 990 GM
ड्राईफ्रूट पिन्नी	₹480/- 8 Pcs NET WEIGHT 990 GM
पंजीरी लड्डू	₹540/- NET WEIGHT 990 GM
शुद्ध देसी घी मोथपुरी लड्डू सवामनी	₹17000/- *T & C Apply *Rates are only for 900gms, not for another packs

- MEERA BAGH # 9911332000
- SEC-12, DWARKA # 9911952000
- SOUTH EXT PART 1 # 7838902000
- VIKASPURI # 8744942000
- ROHINI # 7291882000
- MALVIYA NAGAR # 9911502000
- MUKHERJEE PARK # 8744952000
- VISHNU GARDEN # 8744952000
- JAIL ROAD # 8744922000

ASHUTOSH RANA LIVE ON STAGE as Ravan
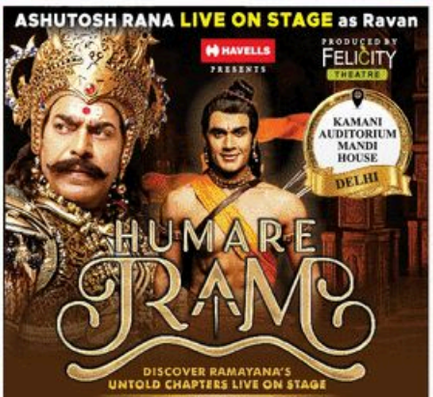

SINGERS:
SHANKAR MAHADEVAN | SONU NIGAM | KAILASH KHER | ASHUTOSH RANA
WRITTEN BY: NARESH KATYAYAN, RAHULL R BHUCHAR
LYRICS BY: AALOK SHRIVASTAV, RAM KUMAR SINGH
MUSIC COMPOSER: UDBHAV OJHA, SAURABH MEHTA
07 & 08 JANUARY 2026
- 02.00 PM & 06.30 PM -
Tickets Available on book my show or Call #7011636420

गोलीकांड के आरोपी की ज़मानत अर्जी खारिज

■ NBT न्यूज, आरबीसी : लोनी बॉर्डर थाना क्षेत्र में युवक को गोली मारने के मामले में कोर्ट ने नामजद आरोपी विपिन वर्मा की जमानत अर्जी खारिज कर दी। अपर सत्र न्यायाधीश डॉ. दिनेश चंद्र शुक्ल ने यह आदेश दिया। अभियोजन के अनुसार, 21 नवंबर 2025 को विपिन वर्मा ने फोन कर कुनाल शर्मा को अपनी दुकान पर बुलाया। वहां पहले से मौजूद राहुल, श्रमन और एक अन्य आरोपी ने कुनाल को पकड़कर मारपीट कर गोली मार दी। वहीं, किशोर की हत्या के प्रयास में गोली मारने के आरोपी जावली निवासी अनूप की जमानत अर्जी भी खारिज की।

बॉक्सिंग चैंपियनशिप में हिस्सा लेंगे गाज़ियाबाद के खिलाड़ी

■ NBT न्यूज, जीटी रोड : महामाया स्पोर्ट्स स्टेडियम में जिला खेल कार्यालय की ओर से आयोजित बॉक्सिंग के विशेष प्रशिक्षण शिविर का समापन हो गया। शिविर में प्रदेश की महिला व पुरुष बॉक्सिंग टीमों को प्रशिक्षण दिया गया। ये टीमें 4 से 10 जनवरी तक ग्रेटर नोएडा के गौतम बुद्ध यूनिवर्सिटी (GBU) के इंडोर हॉल में एलीट नैशनल बॉक्सिंग चैंपियनशिप में भाग लेंगी। दर्शक इन मुकाबलों को निशुल्क देख सकते हैं। शिविर की समाप्ति पर खिलाड़ियों को सांसद अतुल गर्ग की ओर से ट्रैक सूट और पार्टिक जावेद ने खेल किट प्रदान की। जिला खेल अधिकारी अभिषेक कुमार ने बताया कि पुरुष टीम में ऋषि सिंह, मनीष राठौर, करन, अभिषेक यादव, श्रमन राठौर, शहनशा उल हक, अर्जुन मलिक, रॉकी चौधरी, अभिनव राव और विशाल गुप्त शामिल हैं। कोच राजन कुमार व टीम मैनेजर विजय सिंह हैं। महिला टीम में रिंकी किशोर, कुसुम, चबीला सिंह, आइशा प्रजापति, सोनिया, सरिता राय, आस्था पावा, ड्मरीज खान, मानसी व स्नेहा शामिल हैं। कोच कन्डसार चानो व मैनेजर अपाल सहू हैं।

तीसरे व पांचवें सेमेस्टर की परीक्षा स्थगित

■ NBT न्यूज, गाजियाबाद : चौधरी चरण सिंह विश्वविद्यालय ने बीएससी कंप्यूटर साइंस व बीकॉम ऑनर्स की तीसरे और पांचवें सेमेस्टर की परीक्षा स्थगित की है। इस बारे में विश्वविद्यालय ने सभी कॉलेजों के प्राचार्य व प्रिंसिपल को अवगत करा दिया है। विश्वविद्यालय के परीक्षा नियंत्रक के अनुसार 31 जनवरी को बीएससी कंप्यूटर साइंस व बीकॉम ऑनर्स के तीन वर्षीय पाठ्यक्रम के ओल्ड कोर्स की परीक्षाएं अग्रिम आदेश तक स्थगित की गई हैं, इसकी जानकारी दी गई थी। शेष परीक्षाएं पूर्व निर्धारित परीक्षा कार्यक्रम के अनुसार ही होंगी।

TIMES interact
Connecting People, Connecting Needs.
To book your ad
Logon to: ads.timesofindia.com
or Call: 18001205474 (Toll Free)
Scan QR Code

jobs

APEEJAY SCHOOL
Saket
J – Block, Saket, New Delhi-110017
011-29555208, 7303096826 www.apeejay.edu/saket

Requires

Primary In-Charge

The candidate must be a Post Graduate with B.Ed from a recognized institution with minimum 10 years of teaching experience, including 3 years as Primary in-charge in a reputed school.

Pre-Primary In-Charge

The candidate must be a Post Graduate with NTT/ECCE from a recognized institution with minimum 8 years of teaching experience, including 3 years as Pre-Primary in-charge in a reputed school.

- **PGT:** Accounts & Business Studies, Home Science, Psychology cum School Counsellor
- **TGT:** Chemistry, Physics, Mathematics, Social Science
- **PRT:** General | NTT
- **NTT:** Teaching Assistant
- **Special Educator**
- **Music (Vocal)**
- **Assistant Librarian**

Applicants must possess minimum qualification and experience as prescribed by CBSE.

Interested candidates may apply online within 7 days from the date of this advertisement at www.apeejay.edu/careers.

– Principal

APEEJAY SCHOOL
Pitampura
Road No. 42, Sainik Vihar, Pitampura, Delhi-110034
011-27022140, 011-27012615 www.apeejay.edu/pitampura

Requires

- **PGT:** English
- **TGT:** English, Hindi, Sanskrit, Home Science, Physical Education, Computer Science
- **PRT:** English, General, Science, Computer Sc.
- **NTT** | **Dance Teacher**
- **Band Master** (Part Time)

Applicants must possess minimum qualification and experience as prescribed by CBSE.

Interested candidates may apply online within 7 days from the date of this advertisement at www.apeejay.edu/careers.

– Principal

SALWAN PUBLIC SCHOOL
Sector 15 (Part II), Gurugram, Haryana
Phone : 0124-4886050, 9818376422
SERVICE BEFORE SELF (A Co-educational CBSE School under the aegis of Salwan Education Trust, Delhi)

Applications are invited from ICT proficient, highly motivated, passionate and committed individuals with a progressive outlook to join our 650+ strong community of Educators for the following vacancies in session 2026-2027:

Regular Vacancies:
- PGT- Economics, Computer Science, History, Political Science
- TGT- Mathematics, Students Counsellor
- PRT- English, Social Science, Students Counsellor, Librarian

Contractual / Professional Vacancies:
- Middle School- Science, Computer Science, Social Science, Sanskrit, Art & Craft
- Special Educator
- Trainee Teachers (Limited Vacancies)
- Coaches- Chess, Table-Tennis, Tae-Kwon-Do, Music (Hindustani Vocal, Western Vocal), Theatre, STEAM Lab

Interested candidates for Salwan Public School, Sector-15 (II), Gurugram are requested to visit 'Vacancy' page of school website www.salwangurgaon.com and apply through online form within 10 days from the publication of this advertisement.

Vacancies at Salwan Montessori School, Sector-5, Gurugram
- Montessori Teacher • Front Office Executive • Dance Teacher (Western)

To apply, email your resume with photograph to smsgurugram@salwanschools.com

Eligibility criteria and remuneration - as per Haryana School Education Rules (No TA/DA will be provided for the selection process.)

DIRECTOR

Scan QR Code to apply

तकनीकी

यांत्रिकी

सामान्य फैक्ट्री काम के लिए कुशल इलेक्ट्रीशियन चाहिए। 3-5 साल का अनुभव। एट्रयूरुक्स डिस्प्ले सर्विस, साहिबाबाद इंडस्ट्रियल एरिया, +91 12061380009

आवश्यकता है ट्रैक्टर की चाबर ट्रैस चलाने के लिए, सम्पर्क करें. C-13/2, बजीरपुर इंडस्ट्रीयल ऐरिया दिल्ली-110052. Ph: 9910266300

उत्पादन

GZB. gearbox manufac. req. Dip./ B.Tech (Mech.) for Prod. (Eng. & Foreman), Quality, Purchase 3+ yrs exp. # 88841-33939, technokhires@gmail.com

इंजीनियर्स

MECHANICAL and civil engineer 2-5yrs.Aduex Display Service, Sahibabad Indust. area, suchi@aduexdisplay.com

प्रवासी नौकरी सलाहकार

EXP. Staff Required for Immigration Consultant. Must be experienced in Australia Immigration. (Kirti Nagar). Call or Whatsapp 9217289962

बिजनेस

बिजनेस प्रस्ताव

BUSINESS Proposals invited for property at Okhla Indl. Area-1, Delhi, hvg area of 9000 sq ft (Ground / Basement), for light Industries - EV Cycle (25 kmph) assembly, Electronics, Warehousing (C&FA), Distributorship etc. Email: infosaphl@gmail.com

EARN, 20,000 Invest 75000 Auto, Bulb Plant Labour, MKT facility with Agreement. Contact : 9910492487, 8054339631

बिक्री के लिए

DISMANTLED Plant Powder coating booths+ trolleys+2 full size ovens+9 big tanks for sheet metal treatment for corrosive resistance by dip process. at Noida, Sec-63. email: info@essaar.com

ORGANO Group (3years old Co.) Sale at 12 cr. including 500 Products, Diagnostic Division, Trade Mark Cleaning products.Contact- 9968049207

लोन

एकमेव लेते नहीं धोखा सूद चालकों हेडफोने कर्ता नहीं सकारों कर्मचारियों को 1%से कम ब्याज पर पर लोन अवश्य दिला देते है संपर्क 11 बजे से 5:30 तक # 8447212481

BOOK YOUR CLASSIFIED ADS
FOR RECRUITMENT ADS PLEASE CONTACT AMIT : 9811790649
timesinter act

APEEJAY SCHOOL
Panchsheel Park
Sheikh Sarai, Phase-1, New Delhi - 110017
011-26012218, 7303096825 www.apeejay.edu/panchsheel

Requires

- **PGT:** English, Physics, Home Science, Economics, Political Science, Computer Science
- **TGT:** Science, Hindi, Computer Science
- **PRT:** English, Science, Mathematics, Art & Craft, Mother Teacher, Physical Education (Skating, Basket Ball & Taekwondo)
- **PPRT:** Mother Teacher
- **Librarian**

Applicants must meet the minimum qualifications and experience as prescribed by CBSE.

Interested candidates may apply online within 7 days from the date of this advertisement at www.apeejay.edu/careers.

– Principal

GD GOENKA SCHOOL
Sarita Vihar New Delhi
Thrive. For Life.
(Under The Aegis of GD Goenka Group)

WALK IN INTERVIEWS
ACADEMIC SESSION 2026-2027

GDGPS Sarita Vihar, a Senior Secondary School affiliated with CBSE

1. PGT : Maths, Geography, History, Chemistry, Biology, Physics, & Political Science
2. PGT : Psychology (Part Time)
3. TGT : Maths, Social Science, Science, English, Hindi & French
4. PRT : General (all subjects) & English
5. Nursery Teacher
6. Special Educator
7. Indian & Western Music Teacher

SCHEDULE
For all positions on Saturday, January 10, 2026 from 10.30am to 1pm

- All candidates must bring their bio-data along with recent photograph.
- Candidates who have applied earlier need not apply.
- Pay Scales commensurate to candidate's qualification and experience.

G D Goenka Public School, J Block, Sarita Vihar, New Delhi-110076
Email: recruitment@gdgoenka-saritavihar.com
Tel: +91-7042198724 / 25 / 26
Website: www.gdgoenka-saritavihar.com

TAGORE INTERNATIONAL SCHOOL
Paschimi Marg, Vasant Vihar, New Delhi-110057
Tel : 011-26142270, 26149008

For Session 2026-27

We require trained, LADY STAFF with excellent English communication skills with minimum THREE years of relevant experience in recognised Schools.

- PGT - Physics, Computer Science (AI and Robotics)
- TGT - English, Computer Science (AI and Robotics)
- Co-Curricular Activity Incharge
- Office Incharge (UDC with minimum five years' experience in recognised schools)

Apply with detailed resume and latest photo via postal mail / tagoreresume@gmail.com

OPG WORLD SCHOOL

Invites applications for the following positions for Dwarka branch –

1. PGTs	2. TGTs	3. PRTs
a. Fine Arts	a. Computer Science	a.English
b. Psychology	b. Social Science	b.Hindi
c. English	c. Hindi	c.Maths
d. History	d. Maths	d.Science
e. Economics	e. English	e.Pre Primary
f. PET	f. Science	f.Co-Teacher
4. IT Head	5.Pottery Teacher	6.PA to Director
7. Billing Executive		

Invites applications for the following positions for Gurgaon branch –
1.Receptionist 2.Computer Teacher 3.Pre Primary Teacher

NOTE –
A. Relevant school experience is required for all the above mentioned positions.
B. Send your resume latest by 09.01.2026 along with a latest passport size photograph – to recruitmentinopg@gmail.com for Dwarka Branch and recruitmentinggn@gmail.com for Gurgaon branch.
C. The subject of the mail should clearly specify the post applied for.
D. Only shortlisted candidates shall be informed.

LOCATIONS
Sector - 19B, Dwarka, New Delhi - 110075 | M-14/47, DLF Phase-2, Gurugram, 122022
www.opgworldschool.com

MODERN SCHOOL
SENIOR SECONDARY
AFFILIATED TO C.B.S.E.
HS-08, SECTOR DELTA-1, GREATER NOIDA (U.P.).
Mob.: 9599777167

Urgent Requirement of Trained & Qualified Staff:

ACADEMIC CO-ORDINATOR
P.G., Innovative, Dynamic & min. 3 years exp. in similar capacity for Middle & Senior Secondary.

P.G.T.
Maths, Chemistry, Eng., Physics, Accounts.

T.G.T.
English, Science, Art & Craft.

P.R.T.
English, Maths, Science, Hindi, Mother Teacher, Art & Craft, Activity Teacher.

NTT
3 years of experience, young, dynamic and fluent in English.

OTHERS
ADMISSION COUNSELLOR, NURSE, FRONT OFFICE, LAB ASSISTANT (PHYSICS, CHEMISTRY, BIOLOGY, ATI,ROBOTICS)

GOOD PAY PACKAGE AS PER GRADES. HIGHER START ALSO CONSIDERABLE FOR OUTSTANDING & DESERVING CANDIDATES.

Interested candidates may apply to the DIRECTOR with Application, Resume & Recent Photo latest by 10.01.2026.

E-mail: hr@modernschoolgnoida.com

भर्ती

भर्ती-रिक्त पदों की स्थिति

लेखा

लेखा और वित्त

REQD Accountant for Pvt. Ltd Co.kowldg GST/Income Tax, Exp-5yrs,Laxmi Ngr S-557,Hira complex,School Block Shak arpur ,Delhi-92 #9555329635

DATA entry operator needed for accounting dept. Tally 3-5yrs exp.Aduex Display Service, Sahibabad Indust. area, suchi@aduexdisplay.com

अकाउंटेंट (लेखाकार)

चाहिए ईमानदार ऑफिसर चाहिए, जो BUSY सॉफ्टवेयर चलाना जानता हो, पटेल नगर के आस-पास रहने वालों को प्राथमिकता। सम्पर्क करें मोहनजी 9810083355.

REQD Accountant min.3yrs Exp.of Busy,Golden coin Soft ware & metal helper 12 passed with commerce background in Kashmiri Gate. 7986539149

IMMEDIATE requirement for Senior Accountants for permanent positions Reputed All-India Company. Must have excellent knowledge of EPF, ESI, LWF, Professional Tax and Labour Law compliance on pan India basis. Minimum 5 years of experience, good command of Excel and ability to do liaison work necessary. Security/manpower industry experience preferred. Salary depending on calibre and experience. Send CV to hr@getgi.com

REQD. Female Accounts Assistant with good knowledge of Taxation, 3 to 4 yrs Exp. Office in Rajouri Garden. CV to Email: macleindia@gmail.com

अकादमिक

शिक्षक

REQ. Teachers for coaching upto 10th CBSE (Maths+ Sci./ Sat)/ 11th+12th(Chem/Maths /Bio/Phy/Accts/Econ/Recep-tionist at dwarka: 9667465430

SCHOOL in Pitampura requires NTT,PRT,PGT&TGT Eng Math,Comp.Lite,Acc,BST,Eco, Robotcs,Chem,Bio,Geo,Psych, Graph Des,SST,Admin.with min 5yrs exp info@pipischool.in

J M INTERNATIONAL SCHOOL
Sector-4, Dwarka, New Delhi
Tel.: # 011-4012 3000, 2508 8313
REQUIRES
- Admission Counsellor
- Theatre Teacher
- Co-Teachers
- Office Asst. cum Jr. Accountant

Candidates should possess excellent comm. & computer skills. Salary is not a constraint for deserving candidates. Apply within 4 days on the prescribed form available in the school office/ website.

Panchseel Public School
H-Block, Hari Nagar, Extn. Jaitpur, Badarpur, ND-44 (10+2) CBSE
WE ARE HIRING!
1. Administrator/ Principal
2. Front office/ Admin Assistance
3.IT Maint. Incharge
4.PGT,TGT,PRT(All Sub.)
5.School Nurse
6.Maint.Supervisor
resume.pps1234@gmail.com

ग्राफिक्स ऐंड डिजाइन

GRAPHIC Designer cum DTP Operator familiar with all softwares & must know Hindi typing too. Experience must for an Advertising Agency In Rajendra Place. Immediate Joining. Send resume at:- exp4096@yahoo.co.in

अन्य रिक्तियां

चालक

REQ Car Driver Experience 5 Years, attractive salary. Location: Rohini, Sector-26, Near G3S Mall. Contact 9811450108, 9811050714

कमाऊ दिन के rs. 1000 तक (पार्ट टाइम / फुल टाइम) भारत टैक्सी बाइक चलाएं। जॉइन करने के लिए भारत टैक्सी गूगल ऐप डाउनलोड करें या कॉल करें – 011 -44801000

कमाऊ दिन के rs 1000 तक (पार्ट टाइम / फुल टाइम) भारत टैक्सी बाइक चलाएं। जॉइन करने के लिए भारत टैक्सी गूगल ऐप डाउनलोड करें या कॉल करें – 011 -44801000

ड्राइवर की आवश्यकता है पटेल नगर कोठी के लिए,अनुभव 8-10 साल जो परिवारिक एवं शाकाहारी हो जिसे DELHI-NCR में बाहर के सभी रूट की जानकारी हो। Mob # 9650622002, 9810146573

सामान्य

REQD. Male Video Editor for handling social media channel. Salary 15-20k, Call bet. Mon. to Fri. Gupta Properties, A-3/45, Sec-29, Rohini, Delhi 9971077220

चंडीगढ़ / हिमाचल होटल में चाहिए M/F / कपल हैंडीमन कुक, किचन हैल्पर ,वेटर , गार्ड जिसे ड्राईविंग आती हो, 10वी पढ़ हैल्पर, हाउसकीपिंग , स्वीपर ,लाना खाना + फोटो # 9815154004.

आवश्यकता है VMC ऑपरेटर / प्रोग्रामर ,डाई मिलर, पॉवर प्रेस ऑपरेटर व टा। / डिप्लोमा होल्डर की : के अंदर पुरुष, बी-ब्ल,Sector 4, बवाना, Delhi # 8178166080.

एकाधिक रिक्तियां

WE wish to make UP-CLASS furniture for sale at very big showrooms/ end-users etc, we require persons/carpenters etc who can make it & persons who has good relations & exp to sell it, we have sufficient place to make it. # Ashok jee 9911665330

Shudh Garhwal Paneer Ltd.
27, Rani Jhansi Road, New Delhi-110055
1. Computer / Tally / Accounts
2. Sales Manager
3. Delivery Boy
Contact: 7838595981 & 9891866161

SAGAR ISPAT INDIA PVT. LTD
We require the following staff for company employment
DRIVERS – 3
FIELD BOYS – 2
COOK – 1
OFFICE BOY – 1
- ESI & PF benefits available
- Walk In Interview: C-3/8 Prashant Vihar

Contact: 9810326480

कंप्यूटर ऑपरेटर्स

WANTED 15 Computer Operators for permanent position with 32 year old ISO Certified Indian Company. Must be proficient in MS Office.sincere and hard work-ing candidates. Freshers welcome. Remuneration depending on calibre. Walk in interviews on 5th to 10th Jan-26 between 11:00 AM and 4:00 PM at G.I. Group, TA-264/265, First Floor, Main Road Tughlakabad Extn., (Next to Pocket No-8, DDA Flat Kal-kaji Extn.), New Delhi-110019

डीटीपी आपरेटर

REQUIRED DTP Operators should have proficiency in CorelDraw & Photoshop for Advertising Agency. Preferred to nearby Dwarka/ West Delhi. Send resume at: fmadvtg@gmail.com

विपणन, विज्ञापन और बिक्री

बिक्री

REQ Sales Executive for Insulating Varnish, across various Industries in the Northern region of India. Contact: 9891388047, 7835888001

SPECIAL offer for Gents, LIC City Career Agent Yojna, Good Income Expected, Facilities like Car, House, Foreign Tour, Promotion on target. 9810315375

WANTED: Female Sales Exec(min 1yr exp in clothing sales)Vasant Kunj, Delhi. Must be confident, well-presented & customer-friendly. 9999726677

Grevol Exclusive Dealership requires following staff for Dwarka Mor (West Delhi) Bhajanpura (East Delhi) GT Karnal Rd Azadpur (North)
SALES OFFICERS
SALES MANAGERS
CRE
Graduate / Post Graduate, Fresher / Min. 0-5 years of exp. in Automobile Industry. Salary best in the industry.
Call: 9810407998
recruitment.ecocruise@gmail.com

विपणन (मार्केटिंग)

आवश्यक कुछ दिल्ली स्टाइल आने-जाने रहनेवाले सुसभ्यवाड़, वाइकर 22000,कंपाउंड लगाकीन कालोन्स एवं दिल्ली दिल्ली । # 9818346261-CEC गोगल 22 मै,पटेल नगर मेट्रो – 211

MKTG Manager (for all India) req. for chemical products. Jai Earth, B-304, Vikas Tower, Nr PVR Vikaspuri. # 9999993-6970. E: jaiearthclay@jai.org.in

अन्य प्रोफेशनल्स

वास्तुकार (आर्किटेक्ट)

WANTED Architectural Draughtsman, Liaison Officer, Min. 2 yrs exp., Part/Full Time Cont.- C-79, Shivalik, Malviya Nagar, N.Delhi-17, # 9871826820

REQD. Architect/Draftsman, 5-Yyr exp. for an Architectural Firm in Vaishali,GZB for large scale real-estate project. 98187-90463 Em: contact@desarc.co.in

3D artist and visualiser , 3D Max, modelling, lighting. Aduex Display Service, Sahibabad Indust. area, suchi@aduexdisplay.com

कंप्यूटर ऑपरेटर्स

WANTED 15 Computer Operators for permanent position with 32 year old ISO Certified Indian Company. Must be proficient in MS Office.sincere and hard work-ing candidates. Freshers welcome. Remuneration depending on calibre. Walk in interviews on 5th to 10th Jan-26 between 11:00 AM and 4:00 PM at G.I. Group, TA-264/265, First Floor, Main Road Tughlakabad Extn., (Next to Pocket No-8, DDA Flat Kal-kaji Extn.), New Delhi-110019

चाहिए Govt.Sector में Contract Basis- DEO, Steno, MTS, Cleaners, Security Guards, Cook,Mali. Sal 20K-40K+बोनी सुविधायें 8506883272, 9217127476

डीटीपी आपरेटर

REQUIRED DTP Operators should have proficiency in CorelDraw & Photoshop for Advertising Agency. Preferred to nearby Dwarka/ West Delhi. Send resume at: fmadvtg@gmail.com

विपणन, विज्ञापन और बिक्री

बिक्री

REQ Sales Executive for Insulating Varnish, across various Industries in the Northern region of India. Contact: 9891388047, 7835888001

SPECIAL offer for Gents, LIC City Career Agent Yojna, Good Income Expected, Facilities like Car, House, Foreign Tour, Promotion on target. 9810315375

WANTED: Female Sales Exec(min 1yr exp in clothing sales)Vasant Kunj, Delhi. Must be confident, well-presented & customer-friendly. 9999726677

REQ. P/M Mktg. Exe. for Govt. & Instl Sales & comp. Optr.MS,Gen work,Excel, Internet must. सिलाई कारीगर, पास्ता फ्रि फैक्ट्री : 9623671685

पार्ट टाइम जॉब

EXCITING Opportunity with MNC Part/Full Time Sal. with PF& ESI for VRS/Rtd Bankers/ Govt Retirees/Housewife/Busi-ness Pro. 35 to 75yrs 9899754212

WE are Hiring part/Full Time. age 30 to 70 Retired People, Hwifes, VRS, Self Emply. Earn 50k to 1Lac Fixed+Variable+ frgn trip. 7291058096,9990245200

घर से काम (वर्क फ्रॉम होम)

WORK From Home Based Business Plan. Part/Full Time. Health Care Products. For details WhatsApp NAME, PLACE to: 7827934000.

सेवाएं

खानपान

होम कुक/शेफ के लिए नौकरी
Vacancy For Home Cook / Chef

- इंडियन वेज खाना बनाना आना चाहिये
- घर में काम करने का अनुभव होना चाहिये
- रहना, खाना और वाजिब-पत्र कंपनी देगी

वेतन चुना गया (मा 20 से 35 क)
वेतन हम्र और अनुभव के हिसाब से
घर नौकरी डायरेक्ट है, कोई भी दलाली या कमीशन नहीं है
जगह: दुबई
+91-9560854998

रेस्तरां

PREMIUM Restaurant in Dwarka seeks Manager, Captain, Stewards, Cashier, Customer Care Executives, Cooks (Chinese, Thai, Continental, Tandoor, Curries), Delivery Boys and Utility Workers. Call / WhatsApp 9873298727

आयात/निर्यात

REQ. candidate who has exp. in export of gold & diamond jewellery through B2B exhibiti ons in UAE,Saudi Arabia,GCC Nations.Good salary 9810092224

कार्यालय सहायक

जरूरत है आफिस के लिए फील्ड ब्वाय, कार ड्राइवर, सफाई कर्मचारी, कंप्यूटर असिस्टेंट (लड़का व लड़की). करोल बाग 9968216000, 9811044638

OFFICE admin Asst., draft letter, excel sheets, organise docs. 3-5yrs exp. Aduex Display Service, Sahibabad Indust. area, suchi@aduexdisplay.com

डिलवरी बॉय

डिलीवरी बॉय रजवाड़ पास फोन, अंग्रेजी पढ़ लिख लें, वाइक हो या ना हो, मजिदापुर / पालम के नजदीकी सम्पर्क करें # CityNett Express कुशिंग 9871191121.

आवश्यकता है फिल्टरमाय की दिल्ली+NCR में snacks की सेल्स के लिये अपना ट्रांसपोर्ट अनिवार्य सेल्स+ आकर्षक कमीशन संपर्क करें 8090208474, 9999776000

जनरल सहायक

आफिस सँभालने के लिए पढ़ी लिखी समझदार लड़की चाहिए सैलरी 15000 – 20000 पोस्पाटनुसार पटेल नगर, मेट्रो स्टेशन न. 228 के सामने Mob. 9999994040

आईटी संबंधित

डिजाइनर्स

GRAPHIC designer needed, illustrator, photoshop, coral draw. 3-5yrs.Aduex Display Service, Sahibabad Indust. area, suchi@aduexdisplay.com

KUMMI DEVI PUBLIC SCHOOL
The School with a difference ...
9-5, SECTOR-4, ROHINI, DELHI – 110085
Requires Trained & Experienced Teachers with excellent communication skills for the following posts:
- Headmistress with an experience of 10 years in teaching.
- TGT – ALL SUBJECTS
- NTT – ALL SUBJECTS
- PRT – ALL SUBJECTS

Qualification as per CBSE/ State Government norms. Salary as per Society norms
Send as your resume by 05-01-2026 at contact@rdgsrohini.edu.in
For More information: 011-48018033, 9311468102

HEALTH & WELLNESS

SEX PROBLEM
बचपन की गलतियों के कारण आयी सभी सेक्स समस्याओं के समाधान के लिए हमारी सलाह द्वारा दवा का सेवन करें और 15 दी दिन में फर्क देखें
सिर्फ ₹955 मात्रा
घर बैठे दवा मंगवायें
सन्यासी आयुर्वेद
2284,सोहेला पुल कीज,दुलीचंद मिल्स
• मनोलपुरी • कालकाजी
फ्री सलाह: 8527001155

BOOK YOUR EDUCATION ADS
TO BOOK ONLINE LOG ON TO
timesofindia.com

पेशाब
का साल पैसा दुबिया धात वाला नाड़ा बार बार जलन या फिर ज्यादी खुन या स्पर्मुल के साथ आना शरीर को अंदर से खोखला कर देता है। हर्बल ट्रीटमेंट के लिए मिलें। दवा घर बैठे भी मंगवा सकते हैं।
अशोक क्लीनिक
निकट चौतानुरा मैट्रो स्टेशन दिल्ली
9810921140 समय 10 से 5, रवि सोमवार

निःसंतान
शुक्राणुओं की कमी
धात, स्वप्नदोष, सेक्स पा. आदि गुप्त रोगों के लिए
चेतन आयुर्वेदा
▶बदरपुर ▶दरियागंज
▶भजनपुरा ▶छतरपुर
82, CDR Chowk, Chhattarpur Delhi
9817469817

GREEN FIELDS SCHOOL
A-2, Block Safderjung Enclave, New Delhi – 110029
Phone No: 011- 26101106, 26196337
E-mail ID: greenfieldsschools@gmail.com

Requires Qualified and Experienced Staff:-
1. PGT- Physics/ Computer Science/ Commerce/ Home Science/ Psychology/ Physical Education/ Pol. Sc
2. Academic Incharge with previous experience
3. TGT- English/ Maths/ Science / Social Science/ Computers
4. PRT- All Subjects/ Computers
5. PTI/ Coaches for Games/ Music/ Dance/ Skating
6. Office / Lab Assistant (Chemistry)
7. Receptionist
8. Canteen Contractor

Apply within 10 days on prescribed application form available in the school office on all working days from 9:00 am to 12:00 noon.
PRINCIPAL

MATA JAI KAUR PUBLIC SCHOOL
Ashok Vihar, Delhi-110052 | www.mjkpsdelhi.com

JASPAL KAUR PUBLIC SCHOOL
Shalimar Bagh, Delhi-110088 | www.jkps.org

REQUIRE (SESSION 2026-27) :
1. PGT : ACCOUNTANCY, BIOLOGY, ECONOMICS, COMPUTER SCIENCE, ENGLISH, POLITICAL SCIENCE
PG with 1st or 2nd Division & B.Ed. from a recognised University. Experienced candidates preferred.
2. TGT : SOCIAL SCIENCE, PUNJABI, ENGLISH, HINDI, SCIENCE
PG / Graduate with 1st or 2nd Division & B.Ed. from a recognised University. Experienced candidates preferred.
3. PRT : EVS, MATHS, PUNJABI, ENGLISH, GENERAL, HINDI, COMPUTERS
PG / Graduate with 1st or 2nd Division & B.Ed./B.El.Ed. from a recognised University.
4. NURSERY TRAINING TEACHER (NTT)
Graduate with 1st or 2nd Division & 2 years Nursery Teacher Training from SCERT/Govt. recognised Institute.
5. ARTS, BAND/WESTERN MUSIC, DANCE, VOCAL MUSIC
PG / Graduate / Diploma from a recognised University/ Vocational Institute in respective field.
6. PHYSICAL EDUCATION
M.P.Ed. from a recognised University.
7. I. T. ATTENDANT
Well Qualified IT expert with good knowledge of networking, hardware, software, maintenance and IT solutions.
8. LAB ATTENDANT (Phy/Chem)
Graduate with Science having respective elective subject.
9. SCHOOL COUNSELLOR
Masters degree in Psychology with Diploma in Guidance and Counselling from a Recognised University. Experienced candidates preferred.
10. SPECIAL EDUCATOR
PG / Graduate with B.Ed in Special Education from a Recognised University. Candidate must be experienced and registered with Rehabilitation Council of India.

Apply within 7 days on the form available on school websites. Email duly filled form with job title in the subject line to :
THE CHAIRMAN
MATA JAI KAUR PUBLIC SCHOOL
Ashok Vihar, Phase-III, Delhi-110052. Ph : 43711013
Email : mjkpsrecruit@gmail.com

ASTRO ZONE

LEARN ASTROLOGY AND VAASTU
ONLINE/OFFLINE WEEKEND CLASSES
ADMISSION OPEN

DR. BV RAMAN
FOUNDER ICAS
PROF. AB SHUKLA
NCN, NATIONAL PRESIDENT ICAS

Unlock the cosmic secret and embark on a transformative journey in to the realm of astrology at-

DELHI CHAPTER 4 KAMAKSHI TEMPLE
UNDER THE AEGIS OF INDIAN COUNCIL OF ASTROLOGICAL SCIENCES (REGD)

COURSES -
- Jyotish Praveena
- Jyotish Visharada
- Nadi Jyotish
- Vaastu Shastra
- Numerology
- Palmistry
- Nakshtra Praveena

FOR DETAILS PLEASE CONTACT
Sangeeta Sharma 9810505040
Leena Chhibber 9873174410

CCI NG 3.7 Product: DelhiMasalamixBS PubDate: 04-01-2026 Zone: TIMSGhaziabad Edition: 1 Page: HDGZBP User: cci Time: 01-03-2026 23:12 Color:

फटाफट खबरें

अवधपुर मे मुख्यमंत्री के पोस्टर फाड़े

■ NBT न्यूज, मोदीनगर : निवाड़ी थाना क्षेत्र के गांव अवधपुर मे मुख्यमंत्री योगी आदित्यनाथ के पोस्टर फाड़ने का मामला सामने आया है। आरोप है कि पोस्टर फाड़ने के दौरान उनको लेकर अभद्र टिप्पणी की गई। विरोध करने पर ग्रामीणों से गाली-गलौज भी की। घटना से गांव मे आक्रोश का माहौल है। पुलिस ने मामले मे दो आरोपियों के खिलाफ केस दर्ज कर जांच शुरू कर दी है। गांव अवधपुर मे पिछले दिनों कुछ लोगों ने मुख्यमंत्री के पोस्टर लगाए थे। इनपर अन्य जनप्रतिनिधियों और कुछ ग्रामीणों के फोटो भी थे। नवक्रर्म की शुभकामनाएं लिखी गई थीं। आरोप है कि शुक्रवार दोपहर कुछ लोग लाठी लेकर मौके पर पहुंचे और सभी पोस्टरों को फाड़ना शुरू कर दिया।

दुष्कर्म के आरोपी की जमानत अर्जी खारिज

■ NBT न्यूज, आरटीसी : कोर्ट ने नाबालिग से दुष्कर्म और अश्लील फोटो इंस्टाग्राम पर पोस्ट करने के आरोपी की जमानत अर्जी खारिज कर दी। मामला आंबेडकर विहार थाना क्षेत्र का है। कोर्ट से मिली जानकारी के अनुसार, वादी ने थाने मे मुकदमा दर्ज कराया था कि 13 साल की बेटी से मुजम्मिल नामक के युवक दुष्कर्म किया। आरोपी ने अश्लील फोटो भी खींच ली थी। इसके बाद फोटो इंस्टाग्राम पर पोस्ट कर दी। आरोपी को गिरफ्तार कर जेल भेज दिया गया था। आरोपी की ओर से विशेष न्यायाधीश पोक्सो एक्ट नौरज मौदम की कोर्ट मे जमानत अर्जी दाखिल की गई, जिसे खारिज कर दिया गया।

बिजली बिल राहत योजना के बारे मे बताया

■ NBT रिपोर्ट, ट्रांस हिंडन : शहर मे शनिवार को बिजली निगम की ओर से जागरूकता अभियान चलाया गया। निगम ने करीब 200 उपभोक्ताओं बिजली बिल राहत योजना के बारे मे बताया। वैशाली, वसुंधरा, इंदिरापुरम और साहिबाबाद मे टीम पहुंची और लोगों को जागरूक किया। टीम ने बताया कि उपभोक्ता अभी इस स्कीम को लेकर जागरूक नही है, इसलिए इसके बारे मे बताया जा रहा है।

माघ मेले के लिए फिलहाल अतिरिक्त बसे नही

■ NBT रिपोर्ट, टीएनए : प्रयागराज के संगम मे शुरू हुए माघ मेले के लिए कौशांबी डिपो से किसी भी तरह की अतिरिक्त बसे नही चलाई जा रही है। परिवहन निगम का कहना है कि माघ मेले के लिए कौशांबी डिपो से प्रयागराज के लिए अधिक डिमांड नही है। अनंत विहार और करमौली मेट से ही डूयी रोडवेज की रूटीन बसे चल रही है। हालांकि बसो की डिमांड मकर संक्रांति के अवसर पर हो सकती है इसलिए बसो को रिजर्व करके रखा जाएगा।

जलभराव की समस्या को लेकर की शिकायत

■ NBT रिपोर्ट, अर्चना : ट्रांस हिंडन के वार्ड-38 मे सड़क और नाली का स्तर ऊंचा करने से लोगो के घरो मे जलभराव की समस्या हो रही है। इससे निवासियो की परेशानी लगातार बढ़ती जा रही है। इस समस्या को लेकर निवासियो ने नगर आयुक्त, नगर निगम गाजियाबाद को शिकायत पत्र सौंपा है। लोगो ने आरोप लगाया गया है कि मरम्मत और पुनर्निर्माण के दौरान सड़क व नाली का स्तर लगातार ऊंचा किया जा रहा है, जिससे जलभराव की समस्या हो रही है। वही इस मामले पर जोनल प्रभारी का कहना है कि इलाके मे रोडिंग के लिए टीम को भेज जाएगा जिससे कही पर कोई समस्या ना हो।

खाद्य सुरक्षा विभाग की टीम एक्टिव

■ NBT रिपोर्ट, टीएनए : खाद्य सुरक्षा विभाग ने इस साल मिलावटी खाद्य पदार्थों के खिलाफ सख्ती और तेज करने पर फोकस शुरू कर दिया है। त्योहारो से पहले ही विभागीय टीम प्रतिष्ठानो से खाद्य पदार्थों के नमूने लेकर जांच के लिए भेजेगी। इसके बाद रिपोर्ट के आधार पर कार्रवाई की जाएगी। विभागीय अधिकारियो का कहना है कि बीते साल के अनुभव से साफ हो गया है कि पनीर, खोया और ड्राई फ्रूट्स मे मिलावट की शिकायते लगातार आती है। ऐसे मे इस बार त्योहारो पर विशेष अभियान का इंतजार नही किया जाएगा। पनीर और खोया को लेकर तीन टीम बनाई गई है, जिन्हे लोकेशन चिह्नित करने की जिम्मेदारी दी गई है। शनिवार तक 15 लोकेशन को चिह्नित भी किया जा चुका है।

कार बेचने के बाद चोरी कर दोबारा बेच देते थे

नोएडा में गैंग का भंडाफोड़, तीन आरोपी गिरफ्तार

■ NBT रिपोर्ट, नोएडा

अगर आप सेकंड हैंड कार खरीदने की सोच रहे हैं तो सावधानी बरतने की जरूरत है। दस्तावेज चेक कर तसल्ली कर लें कि कहीं आपको चोरी की कार तो नहीं बेची जा रही है। क्योंकि, ग्लोबल पोजिशनिंग सिस्टम (GPS) लगाकर कार बेचने के बाद उसे चोरी कर रीमेल करने का अनेक्षा मामला सामने आया है। इस गैंग का भंडाफोड़ कर पुलिस ने 3 आरोपियों को गिरफ्तार कर लिया। कागज न देना पड़े, इसलिए कार को ट्रांसफर नहीं किया जाता था। अगर कोई ग्राहक संतुष्ट नहीं होता तो उसे फर्जी दस्तावेज पकड़ा देते थे। गैंग ऐसी 10 से अधिक घटनाएं कर चुका है।

एडीसीपी शैलेश गोयल ने बताया कि सेक्टर-113 थाना क्षेत्र के एक शख्स को इन लोगों ने कार बेची थी। कुछ दिन बाद कार चोरी हो गई। पुलिस ने जांच शुरू की। पीड़ित ने निसा स्नाते में रकम भेजी थी, उसके आधार पर जालसाजी की पहचान की। शनिवार की पर्थला दुब क्षेत्र से तीनों को गिरफ्तार कर लिया गया। उनकी पहचान लोकेश नागर, अरुण भारद्वाज और अमित नगर निवासी फरीदाबाद के रूप मे हुई। वे नोएडा, गाजियाबाद, दिल्ली में घटनाएं करते थे।

फाइनैंस वाली कारों पर रहती थी नजर: पूछताछ मे पता चला कि अरुण मास्टरमाइंड है। वह ऐसी कारें ढूंढता था, जो फाइनैंस पर ली गई हो। उसे खरीदने के बाद किस्त तुड़वा सस्ते दाम में बैंक से सेटलमेंट करवा लेता था। फिर डुप्लीकेट चाबी बनवाकर रख लेता था। साथ ही जीपीएस लगवा कार बेच देता था। लोकेश और अमित कार ट्रेस करते थे। गाड़ी ट्रांसफर होने से पहले ही चोरी कर ली जाती थी। इसके बाद आरोपी फर्जी कागजात के जरिये दूसरे को बेच देते थे। पुलिस ने बताया कि 36 साल का लोकेश 12वीं पास है। प्राइवेट नौकरी भी करता है। 39 साल का अरुण और 24 साल का अमित दसवीं पास है।

सोशल मीडिया से करते थे संपर्क: कार बेचने और खरीदने के लिए आरोपी सोशल मीडिया का सहारा लेते थे। वॉट्सऐप ग्रुप पर भी कार बेचने और खरीदने के पोस्ट शेयर किए जाते थे। लोग ऑनलाइन ही आरोपियों से संपर्क करते थे।

फरीदाबाद के रहने वाले आरोपी कर चुके है 10 से अधिक घटनाएं

फर्जी पेपर के जरिए ग्राहकों को सेल करते थे

कार बेचने के बाद आरोपी पहले तो ट्रांसफर नही करते थे। लेकिन, कोई तुरंत कागज मंगता तो फर्जी सौंप देते थे। जब तक पीड़ित उसके बारे मे जानकारी निकालते, आरोपी कार को ट्रैस कर चुरा लेते थे। इसके बाद ग्राहको से संपर्क तोड़ लेते थे। किन-किन लोगों के साथ इस तरह की घटनाएं की गई है, यह पता लगाने के लिए पुलिस आरोपियो के मोबाइल से डेटा खंगाल रही है।

महिला से कुंडल, चेन लेकर फरार

■ एनबीटी न्यूज, लोनी : सकलपुरा गांव में महिला को सम्मोहित कर स्कूटी सवार ठग कुंडल और चेन उतरवाकर फरार हो गया। थोड़ी देर बाद महिला को अपने साथ हुई ठगी का पता चला। परिजनों ने कोतवाली मे तहरीर दी है।

सकलकल पुरा गांव निवासी 60 वर्षीय महिला शुक्रवार को घर के दरवाजे पर बैठी थी। इस दौरान आरोपी पहुंचा और घर पर किसी के होने की बात पूछी। युवक की बातो मे आकर महिला स्कूटी पर बैठ गई। आरोप है कि गांव से बाहर निकलने पर युवक ने उसकी चेन और कुंडल उतरवाकर अपने पास रख लिए। महिला को वहीं छोड़कर आरोपी फरार हो गया। कुछ देर इंतजार करने के बाद महिला घर पर पहुंची और परिजनों को मामले की जानकारी दी।

KKR टीम में बांग्लादेशी खिलाड़ी पर भड़के गुर्जर

■ NBT न्यूज, लोनी : सुपरस्टार शाहरुख खान की टीम (KKR) मे बांग्लादेशी खिलाड़ी को शामिल करने पर लोनी विधायक नंदकिशोर गुर्जर ने विवादास्पद प्रतिक्रिया दी है। वे शुक्रवार रात को यहां एक निजी धार्मिक कार्यक्रम मे शामिल होने आए थे। उन्होंने कहा कि बांग्लादेश में हिंदुओं पर अत्याचार हो रहे हैं। ऐसे मे वहां के खिलाड़ी को टीम में लेने का फैसला देश प्रेम की भावना के खिलाफ है। शाहरुख खान के निर्णय से इंसानियत शर्मसार हुई है। उन्होंने अपील की है कि शाहरुख खान की फिल्मे न देखी जाए। उनके द्वारा विज्ञापन किए गए उत्पादों को न खरीदें। स्वदेशी अपनाएं और शाहरुख खान का बायकॉट करें।

नोएडा में स्पोर्ट्स सिटी प्लान को मिली मंज़ूरी

■ NBT रिपोर्ट, नोएडा

नोएडा प्राधिकरण की 221वीं बोर्ड बैठक में शनिवार को कई अहम फैसले हुए। स्पोर्ट्स सिटी, आवासीय योजनाओं, औद्योगिक विकास, सिटी लॉजिस्टिक प्लान, यूनिफाइड रेगुलेशन और कई साल से अटके मामलों के निस्तारण पर बात आगे बढ़ी। स्पोर्ट्स सिटी को लेकर पिछले दिनों आए सुप्रीम कोर्ट के दोनों आदेशों को बोर्ड ने स्वीकार कर लिया है। अब स्पोर्ट्स सिटी एसमी-2 में फंसे 24 प्रोजेक्टों में कई साल से रुका निर्माण शुरू हो सकेगा। स्पोर्ट्स सिटी में ही क्विक राइज प्रोजेक्ट के मामले में सुप्रीम कोर्ट के आदेश के बाद बोर्ड ने कंडीशनल ओसी जारी करने का निर्देश दिए। इससे करीब 40 हजार बायर्स की रजिस्ट्री की उम्मीद पक्की हो गई है। इसे लोगों के हित में एक बड़ा कदम माना जा रहा है। बैठक की अध्यक्षता प्रदेश के औद्योगिक विकास आयुक्त और अथॉरिटी के चेयरमैन दीपक कुमार ने की। इस दौरान नोएडा, ग्रेटर नोएडा और यमुना एक्सप्रेसवे प्राधिकरण से जुड़े वरिष्ठ अधिकारी आदि उपस्थित रहे।

यह है स्पोर्ट्स सिटी का मामला : सुप्रीम कोर्ट के आदेश में 18 जनवरी 2021 की बोर्ड बैठक में लाए गए सभी प्रतिबंध हटाने का आदेश था। बोर्ड की मंजूरी के बाद 30-45 दिनों में औपचारिकताएं पूरी कर निर्माण शुरू होने की उम्मीद है। संशोधित मास्टरप्लान के मंजूर होते ही दो महीने के भीतर 20% बकाया राशि लीज बिल्डर लीजस ग्रेन की ओर से अथॉरिटी में जमा कराई जाएगी। शेष 80% राशि तीन साल मे जमा करनी होगी। नए मास्टरप्लान मे 70% भूमि खेल सुविधाओं और 30% आवासीय एवं वाणिज्यिक उपयोग के लिए निर्धारित होगी। 2021 से लागू प्रतिबंध काल के लिए समय विस्तार और जीरो पीरियड का लाभ लीज बिल्डर और 24 मकानों बिल्डरों को मिलेगा। इससे बायर्स को भी राहत मिलेगी।

बोर्ड बैठक में आवासीय समितियों को आवंटित ग्रुप हाउसिंग भूखंडों में रजिस्ट्री संबंधी मुद्दे सुलझाने के लिए आठ सदस्यीय समिति का गठन करने के लिए बोर्ड ने अनुमोदन दिया, जो इन मामलों मे एक-एक कर फैसले लेगी। इससे फ्लैट खरीदारों को राहत मिल सकेगी।

सड़कों पर बेतरतीब ट्रक होंगे व्यवस्थित

लॉजिस्टिक सिटी प्लान के लिए एजेंसी का चयन करने को भी बोर्ड ने ग्रीन सिग्नल दे दिया। इससे बाद अथॉरिटी शहर की सड़कों पर बेतरतीब ओवरलोडेड ट्रकों का आवागमन व्यवस्थित कर सकेगी। साथ ही शहर के ड्रेनेज सिस्टम को दुरुस्त करने के लिए भी पर्यावरण मानको के आधार पर एजेंसी का चयन करने को हरी झंडी मिल गई। शहर के बदबूदार नालो के गंदे पानी को कैसे ट्रीट किया जाए, एजेंसी इसका प्लान देगी।

17वीं मंजिल से गिरे IOC के इग्जेक्युटिव डायरेक्टर, मौत

■ NBT रिपोर्ट, नोएडा

इंडियन ऑयल कॉर्पोरेशन (IOC) के इग्जेक्युटिव डायरेक्टर की 17वीं मंजिल से गिरकर मौत हो गई। घटना सेक्टर-104 की हाइराइज सोसायटी में शनिवार सुबह की है। सूचना पर सेक्टर-39 थाने की पुलिस ने जांच की। मौके से सुसाइड नोट नहीं मिला है।

पुलिस के मुताबिक, मूल रूप से कानपुर निवासी अजय गर्ग IOC के दिल्ली दफ्तर में तैनात थे। नोएडा सेक्टर-104 स्थित एटीएस वन हेमलेट सोसायटी के फ्लैट में पत्नी मधुरी गर्ग के साथ रहते थे। उनका बेटा मुंबई में नौकरी करता है। शुरुआती जांच में सामने आया है कि शनिवार सुबह करीब 10:20 पर अजय अपनी पत्नी से कुछ देर बात करने के बाद मोबाइल पर बात करते हुए बालकनी में थे। अंदर नेटवर्क नहीं था। इसी दौरान वह नीचे गिर गए। निवासियों ने देखा तो एंबुलेंस से अस्पताल ले गए, जहां डॉक्टरों ने उनको मृत घोषित कर दिया। सूचना मिलते ही पुलिस मौके पर पहुंची और शव को पोस्टमॉर्टम के लिए भेजा। पुलिस अधिकारियों का कहना है कि हर एंगल से जांच की जा रही है। जल्द खुलासा किया जाएगा।

धोखाधड़ी करने पर केस दर्ज

■ NBT रिपोर्ट, टीएनए : टीलामोड़ थाना क्षेत्र के भनेड़ा स्कूटे मे प्रॉपर्टी खरीद-फरोख्त में धोखाधड़ी का मामला सामने आया है। आरोपियों के बैंक पीड़ित का एक जमीन का सौदा कर बेचने का एग्रीमेंट हुआ था। आरोप है कि जमीन बेचने से नकद प्राप्त धन को आरोपियों ने हड़प लिया। मामला 19 जनवरी 2024 का बताया गया है। पुलिस ने 2 जनवरी को पिता-पुत्र के खिलाफ केस दर्ज किया है। कंचन पार्क स्थित इकराम नगर निवासी मोहम्मद जाकिर ने अपने साझेदार सलीम और उसके बेटे सन्नी पर रुपये हड़पने का आरोप लगाया है। आरोप है कि प्रॉपर्टी के काम में उनके साथ नदीम, परवेज और सलीम शामिल थे।

बेटी से मां को नही मिलने देने का आरोप

वैन मे नही ऐम्बुलेंस मे महिला से हुआ था गैंगरेप

■ NBT रिपोर्ट, फरीदाबाद

महिला से गैंग रेप वैन मे नही ऐम्बुलेंस मे हुआ था। पुलिस की गिरफ्त में आए दोनों आरोपी ग्रेटर फरीदाबाद स्थित एक अस्पताल से ब्लड लेकर बार से गुड़गांव जा रहे थे। उस दिन घना कोहरा होने के कारण आरोपियों ने महिला को मेट्रो मोड़ से लिफ्ट दी और गुड़गांव रोड पर ले जाकर गैंगरेप किया। महिला ने जब विरोध किया तो आरोपियों ने पीड़िता को मुल्ला होटल के पास राजा चौक के निकट ऐम्बुलेंस से धक्का दे दिया।

इस घटना में पीड़िता के दाहिना हाथ और अंख के पास की हड्डियों में फैक्चर आ गया। इसका ऑपरेशन किया जाना है। एक प्राइवेट अस्पताल मे महिला का इलाज चल रहा है। उधर, महिला की बहन ने पुलिस पर मनमानी करने का आरोप लगाया है। बहन और मां का कहना है कि उसे पीड़िता से मिलने नही दिया जा रहा है। पुलिस ने कहा पहला लव दिया है। इस मामले को लेकर पीड़ित परिवार शनिवार को पुलिस कमिश्नर कार्यालय मे मिलने पहुंचे थे, लेकिन सीधे से मुलाकात नही हो पाई। मौजूद अधिकारियों ने संबंधित थाना प्रभारी से बात कर पीड़ित परिवार को मिलने की अनुमति देने के निर्देश दिए। बता दें कि 29 दिसंबर को कोतवाली क्षेत्र मे रहने वाली एक विवाहिता की अपनी मां से कहासुनी हो गई थी, जिससे नाराज होकर उसने अपनी बहन को फोन करके किसी सहेली से मिलने चली गई थी। रात करीब साढ़े 12 बजे वह मेट्रो मोड़ पर साधन का इंतजार कर रही थी। तभी एक इंको वैन आकर रुकी। उसमें चालक समेत दो लोग सवार थे। आरोप है कि दोनों ने महिला को लिफ्ट दी और उसे मरिन्द मोड़ पर उतारने के बजाय गुड़गांव रोड पर लेकर चले गए। दावं से तीन घंटे उसे घुमाते हुए गैंगरेप किया। पुलिस ने ऐंबुलेंस के शामिल होने से इंकार किया है।

फरीदाबाद का मामला, प्राइवेट अस्पताल के ऐम्बुलेंस चालक बताए जा रहे है आरोपी, महिला आयोग भी सक्रिय

Advertorial, Entertainment
Promotional Feature

Enterटेनमेंट masalamix

प्रशांत जैन

साल 2023 में बॉक्स 5500 करोड़ रुपए की कमाई के बाद अगले साल यानी 2024 में हिंदी बॉक्स ऑफिस का प्रदर्शन काफी कमजोर रहा। इस दौरान महज 4100 करोड़ रुपए की कमाई हुई लेकिन 2025 में सिनेमा ने फिर जोरदार वापसी की। इस दौरान हिंदी बॉक्स ऑफिस पर करीब 5300 करोड़ रुपए की कमाई हुई। भले ही यह आंकड़ा 2023 के मुकाबले कम है, लेकिन 2024 के मुकाबले करीब 25 फीसदी ज्यादा है। बेशक इसका क्रेडिट साल 2025 में रिलीज हुई टॉप 5 फिल्मों धुरंधर (767 करोड़), छावा (600 करोड़), सैयारा (337 करोड़), कांतारा चैप्टर 1 (224 करोड़) और महावतार नरसिम्हा (182 करोड़) को जाता है।

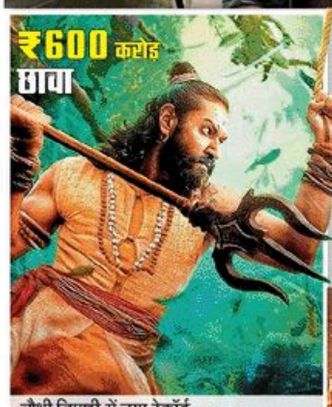

चौथी तिमाही में नया रेकॉर्ड

साल 2023 और 2024 की चौथी और आखिरी तिमाही के कलेक्शन पर नजर डालें, तो यह करीब 1500 करोड़ रुपए रहा। लेकिन 2025 की आखिरी तिमाही में 1750 करोड़ रुपए की कमाई हुई। बेशक इसकी वजह आखिरी तिमाही में रिलीज हुई धुरंधर, कांतारा चैप्टर 1 और अवतार 3 जैसी फिल्मों की बंपर कमाई रही।

18 फिल्में पहुंचीं 100 करोड़ के क्लब में

वॉर 2 - 185 करोड़	थामा - 124 करोड़
महावतार नरसिम्हा - 182 करोड़	जॉली एलएलबी 3 - 113 करोड़
हैड 2 - 178 करोड़	बेटे इधर मैं - 112 करोड़
सितारे जमीन पर - 163 करोड़	मिशन इम्पॉसिबल - 110 करोड़
हाउसफुल 5 - 160 करोड़	सिकंदर - 103 करोड़
अवतार 3 - 145 करोड़	F 1 द मूवी - 102 करोड़
एक्शन कोर्स - 131 करोड़	जुरासिक वर्ल्ड रीबर्थ - 100 करोड़

100 करोड़ में 23 से आगे 25

2025 में बॉक्स ऑफिस पर भले ही साल 2023 के मुकाबले कम कमाई हुई हो पर 100 करोड़ क्लब मे एंट्री के मामले में साल 2025 ने 2023 से बेहतर प्रदर्शन किया। 2023 में जहां हिंदी बॉक्स ऑफिस पर बॉलिवुड, हॉलिवुड और साउथ की फिल्मे मिलाकर कुल 17 फिल्मों ने 100 करोड़ क्लब मे एंट्री की थी। बीते साल 2025 में 18 फिल्मों ने 100 करोड़ क्लब मे आई। इनमे 12 बॉलिवुड, 4 हॉलिवुड और कन्नड़ सिनेमा की 2 फिल्मे शामिल है। 2025 को हिंदी बॉक्स ऑफिस पर सबसे ज्यादा कमाई करने वाली फिल्म का नया रेकॉर्ड बनने के लिए भी याद किया जाएगा। 2023 में जवान ने 644 करोड़ कमाकर नया रेकॉर्ड बनाया था। 2024 में पुष्पा 2 ने 830 करोड़ कमाकर इसे तोड़ दिया। अब 2025 मे धुरंधर कमाई मे पुष्पा 2 को पछाड़ कर हिंदी बॉक्स ऑफिस पर नंबर वन फिल्म बनने की राह पर है।

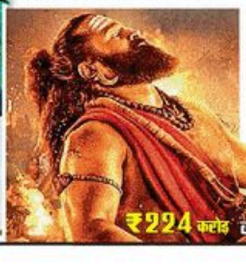

संजय दत्त ने बनवाया बच्चों के नाम का टैटू

संजय दत्त को टैटू काफी पसंद है और अब उन्होंने अपने दोनों हाथ पर अपने बच्चों इक्रा और शहरान का नाम लिखवाया है। इसकी फोटोज और विडियोज भी सामने आए हैं। दरअसल, उनके टैटू डिजाइनर ने अपने सोशल मीडिया अकाउंट पर संजय दत्त के हाथ पर टैटू बनाते हुए विडियो डाला है। साथ ही उन्होंने बच्चों के नाम लिखे हुए टैटू की फोटो भी शेयर की है। फोटो में उनके हाथों पर 'शरू' (शहरान) और 'इक्रा' का नाम लिखा दिखाई दे रहा है। बच्चों का नाम ब्लैक स्याही से लिखा गया है और टैटू में कई कर्व्स भी दिखाई दे रहे हैं। गैरतलब है कि संजय दत्त की अपने दोनों बच्चों के साथ काफी अच्छी बॉन्डिंग है। अब उन्होंने टैटू के जरिए बच्चों से अपना प्यार जाहिर किया है, जिसे उनके फैंस काफी पसंद कर रहे हैं।

खास डिजाइन में बनवाया है टैटू

संजय दत्त ने अपने बच्चों के नाम को खास डिजाइन में बनवाया है। बोल्ड लेटर्स को फाइन लाइन के साथ लिखा गया है। टैटू में काफी कर्व्स हैं और टैटू को बनाते समय बारीकी पर ध्यान दिया गया है।

नुपुर और स्टेबिन ने की सगाई

नुपुर सेनन ने स्टेबिन बेन से सगाई कर ली। नुपुर ने सोशल मीडिया पर तस्वीरें शेयर की हैं, जिसमे से एक फोटो में नुपुर के हाथ में सगाई की अंगूठी दिख रही है। पोस्ट में उन्होंने लिखा, 'संभावनाओं से भरी इस दुनिया में, मुझे अब तक का सबसे अहसान 'हां' कहने का मौका मिला।' पोस्ट वायरल होते ही इस कपल के लिए बधाई की बाढ़ आ गई। प्रियंका चाहर चौधरी, अभिषेक बनर्जा, करण टैकर और कई लोगों ने उन्हें प्यार और शुभकामनाएं दीं। दावा किया जा रहा है कि दोनों की शादी की रस्में 9 से 11 जनवरी तक चलेंगी, जिसमे शादी 11 जनवरी को होगी।

CCI NG 3.7 Product: DelhiMasalamixBS PubDate: 04-01-2026 Zone: TIMSTHA Edition: 1 Page: HDTHAFP User: cci Time: 01-03-2026 23:22 Color:

संजय दत्त ने बनवाया बच्चों के नाम का टैटू p6

NBT गाज़ियाबाद THA Times OF INDIA
नवभारत टाइम्स । गाज़ियाबाद । रविवार, 4 जनवरी 2026

प्रताप विहार में निकाला नगर कीर्तन P3

Today PRIME CHAI
MAHA BACHAT OFFER
FREE 4g ELAICHI worth ₹ 20/-
250g Chai worth ₹ 100/-* के साथ FREE 4g ELAICHI worth ₹ 20/-*
Normal pack also available
*Inclusive of all taxes
TODAY TEA LIMITED

हेल्पलाइन नंबर 24/7

112
पुलिस, एंबुलेंस और फायर संबंधी सूचना दें, तुरंत मिलेगी सहायता

पुलिस कंट्रोल रूम
0120-2820758

ट्रैफिक कंट्रोल रूम
9643322904

नगर निगम गाजियाबाद हेल्पलाइन नंबर-टोल फ्री नंबर
1800 1803 012

विद्युत विभाग इमरजेंसी
9193320115

डिस्ट्रिक्ट हॉस्पिटल इमरजेंसी
8826294546

फायर कंट्रोल
0120-2777102
9454418348

दूषित पानी, खतरे में ज़िंदगी

इंदौर जैसे हादसे की आशंका, कई जगहों पर खुली है पाइपलाइन

■ NBT रिपोर्ट, गाजियाबाद

गाजियाबाद में भी इंदौर जैसी घटना हो सकती है। जिले में दूषित पानी की सप्लाई से बीमार होने के कई मामले सामने आए। मई में इंदिरापुरम की साक्षा गोल्ड सोसायटी में दूषित पानी से 80 से 100 लोग बीमार हो गए। अक्टूबर में महागुनपुरम में भी 80 से ज्यादा लोग बीमार हो गए थे। इसके अलावा वैशाली और इलाम नगर में भी ऐसे मामले सामने चुके हैं। हैरानी की बात है कि इन सभी जगहों पर नगर निगम पानी की सप्लाई करता है। वहीं, कुछ जगहों पर तो 30 साल से ज्यादा पुरानी पाइपलाइन है। निगम के पास इसकी नियमित मॉनिटरिंग के साधन भी नहीं हैं। इसके अलावा कुछ ऐसे पॉइंट्स हैं, जहां कोई भी पाइपलाइन को क्षतिग्रस्त कर गड़बड़ी कर सकता है। उधर, इंदौर हादसे के बाद अब निगम अधिकारी के अफसरों की मीटिंग बुलाकर रणनीति बनाने का फैसला लिया है।

विजयनगर और सिटी जोन के पुराने इलाकों में लोग आज भी दूषित पानी पीने को मजबूर हैं। करीब 30 साल पुरानी जर्जर पाइपलाइन है तो कहीं गलत कनेक्शन के कारण सीवर मिला पानी सीधे घरों तक पहुंच रहा है। सबसे अधिक दूषित पानी की शिकायतें वॉर्ड-95 फैला छत्ता लालदेव वाली गली, वॉर्ड-1 विजयनगर ब्लॉक और वॉर्ड-3 सेक्टर-18 विजयनगर से आ रही है। यहां आए दिन नलों से बदबूदार, मटमैला और रेतीला पानी आ रहा है। नगर निगम और जल निगम को शिकायतें देने के बाद भी समस्या जस की तस है। शुक्रवार सुबह और शाम कई इलाकों में गंदा पानी आया।

2024 में 2003 सैंपलों की जांच की गई थी

स्वास्थ्य विभाग ने साल 2024 में पानी के 2003 नमूनों की जांच की, जिनमें 539 फेल पाए गए। मई में सबसे अधिक 83 नमूने फेल पाए गए। टंकियों और टैंकरों की समय से सफाई और क्लोरीनेशन न होने से समस्या बढ़ रही है। जिला सर्विलांस अधिकारी डॉ. आरके गुप्ता के अनुसार, विभाग समय-समय पर पानी के नमूने लेता है और रिपोर्ट आने के बाद संबंधित विभाग या व्यक्ति को सूचना दी जाती है ताकि सुधार हो सके।

AI Image

GDA के दावे

जीडीए के चीफ इंजीनियर आलोक रंजन का कहना है कि वह अपनी कॉलोनियों में टंकियों की सफाई के लिए टेंडर जारी करा रहे हैं। जारी किए जाते हैं।

एक नजर

नगर निगम का जल संस्थान

कुल उपभोक्ता	3.46 लाख
पिछले साल बीमार	300
2024 में सैंपल फेल	539
लाइन की लंबाई	2600 किमी

पिछले दिनों लोनी में मेन पाइपलाइन लीकेज होने से दूषित पानी की सप्लाई हुई थी। अब इंदौर हादसे के बाद गाजियाबाद नगर निगम संयुक्त टीम उतरेगी फील्ड में

AI Image

> पिछले महीने नगर निगम का पानी काफी दूषित आ रहा था। यह नगर की टंकी की सफाई होनी चाहिए। नगर निगम को उसकी सफाई हर महीने करनी चाहिए, लेकिन ऐसा होता नहीं है। **-केएन पाण्डेय**, *अध्यक्ष, आरडब्ल्यूए, अजनारा एम्पलेव, लोनीनगर*

> शालीमार गार्डन में अक्सर सीवर युक्त पानी आता है। जनप्रतिनिधि से भी समस्या के समाधान के लिए आग्रह किया, लेकिन कोई हल नहीं निकला। **-भूपेंद्र गोस्वामी**, *अध्यक्ष, आरडब्ल्यूए, आस्था अपार्टमेंट, शालीमार गार्डन एक्सटेंशन।*

> दूषित पानी के कारण हाईराइज सोसायटियां भूजल दोहन कर रही है। गंगा वॉटर के लिए जो लाइन बिछाई गई है, उसे चेक करना चाहिए क्योंकि कहीं न कहीं सीवर का पानी मिश्रित हो रहा है। **-मनोज ठाकुर**, *सुपरटेक आइकन, न्याय खंड एक इंदिरापुरम*

खोड़ा में 70 टैंकरों से होती है गंगाजल की सप्लाई

खोड़ा नगर पालिका प्रशासन भी अलर्ट मोड में है। पालिका क्षेत्र में फिलहाल पेयजल की स्थायी पाइपलाइन नहीं है और पूरे इलाके में टैंकरों के माध्यम से ही पानी की क्वॉलिटी की जांच के बाद ही सप्लाई की जाती है। ईओ डॉ. शैलेंद्र कुमार सिंह ने बताया कि 70 टैंकरों से गंगाजल की सप्लाई की जा रही है।

इन इलाकों में सुरक्षा जरूरी

इलाम नगर, अर्थला, साहिबाबाद इंडस्ट्रियल एरिया, शहीदनगर, शालीमार गार्डन, राजेंद्र नगर, ज्ञानखंड, महागुनपुरम जैसे क्षेत्रों में सबसे ज्यादा दूषित पानी की शिकायतें आती हैं। इन एरिया में लाइन की चेकिंग और चौकसी जरूरी है।

आए दिन आती रहती है गंदे पानी की शिकायत

मुरादनगर में करीब एक लाख से अधिक आबादी के लिए केवल दो टैंकरों हैं। पुराने शहर की कॉलोनियों में बिछी पेयजल पाइपलाइन से दूषित पानी आने की शिकायतें आती हैं। मेट्रोनगर शहर में 10 ओवरहैड टैंक हैं। नगर पालिका परिषद की तरफ से जलापूर्ति की देखभाल के लिए विशेष जांच टीम गठित की हुई है। प्रतिदिन सीवरेज और पानी पाइप लाइन की जांच की जाती है।

पाइपलाइन पर रहेगी नजर

नगर आयुक्त ने बताया कि पेयजल में क्लोरीन की मात्रा की नियमित जांच की जाएगी। इसके साथ ही सीवर लाइन और पेयजल पाइपलाइन की संयुक्त चेकिंग की जाएगी।

एक्टिव मोड में आया नगर निगम

नगर आयुक्त विश्वभारत मलिक ने बताया कि निगम ने ऐसी प्लानिंग तैयार की है कि लोगों को न केवल शुद्ध जल मिले, बल्कि यदि कहीं से पेयजल पाइपलाइन क्षतिग्रस्त होने की शिकायत मिले तो उस पर तुरंत कार्रवाई की जा सके। इसके लिए इंजीनियर को संबंधित विभागों के अधिकारियों की बैठक बुलाई गई। निगम ने व्यापक स्तर पर अभियान शुरू करने का फैसला किया है। इसमें नलकूप, हैंड पंप, पानी की टंकियों और सीटडब्ल्यूआर की गहन जांच की जाएगी।

बंद कमरे में चला रहे हीटर, अंगीठी या ब्लोअर तो हो जाएं सावधान

शुक्रवार को हीटर चलाकर सो रहे ACP ट्रैफिक फर्स्ट हो गए थे बेहोश

Madhuri.sengar
@timesgroup.com

■ **टीएनए :** सर्दी से बचने के लिए बंद कमरे में हीटर, अंगीठी या ब्लोअर का उपयोग करना जानलेवा साबित हो सकता है। शुक्रवार को ही एसीपी ट्रैफिक प्रथम निखत्तीन ने बंद कमरे में हीटर चलाया था, जिससे वह बेहोश हो गए थे। हालांकि, अभी उनकी हालत में सुधार है। वहीं, पिछली सर्दियों में एक मामला कनावनी गांव में देखने को मिला था, जब अलाव जलाकर सोए और सुबह परिवार के 4 सदस्य बेहोश मिले। दरअसल, बंद कमरे में ये उपकरण ऑक्सिजन को खत्म कर देते हैं और जहरीली कार्बन मोनोऑक्साइड गैस छोड़ते हैं, जिसे साइलेंट किलर कहा जाता है। इसे लेकर हेल्थ एक्सपर्ट से बात की गई, जिन्होंने बताया कि ब्लोअर, हीटर, अंगीठी, हीट कन्वेक्टर आपको कैसे नुकसान पहुंचा सकते हैं, इन्हें कितना प्रयोग करें और कैसे करें सर्दियों में अपनी देखभाल ...

AI Image

कैसे करें देखभाल, कहां करते सावधानियां, लोगों को बता रहे ...

पिछले साल एक ही परिवार के 4 लोग बेहोश की हालत में मिले थे

हीटर या अंगीठी जलाने से कम हो जाती है ऑक्सिजन की मात्रा

कम हो जाती है ऑक्सिजन की मात्रा

यशोदा मेडिसिटी के डायरेक्टर डॉ. राजेश कुमार गुप्ता ने बताया कि बंद कमरे में हीटर या अंगीठी जलाने से ऑक्सिजन की मात्रा कम हो जाती है और कार्बन मोनोऑक्साइड गैस बनती है। यह शरीर में जाकर खून में ऑक्सिजन की आपूर्ति को रोक देती है। इसके शुरुआती लक्षणों में सिरदर्द, आंखों में जलन, चक्कर आना, मतली, थकान और अधिक नींद शामिल है। यदि समय रहते ध्यान न दिया जाए तो व्यक्ति बेहोश हो सकता है, सांस रुक सकती है और जान भी जा सकती है। बच्चों में यह असर तेजी से होता है और लक्षण गंभीर हो सकते हैं।

सुरक्षा के लिए जरूरी सावधानियां

1. बंद कमरे में अंगीठी या कोयले का उपयोग न करें।
2. हीटर चलाते समय कमरे में हवा के आने-जाने की व्यवस्था रखें।
3. गीजर हमेशा प्रशिक्षित टेक्निशन से लगवाएं।
4. सोते समय हीटर बंद रखें।
5. सांस फूलना, सिरदर्द या चक्कर आए तो तुरंत बाहर खुली हवा में जाएं और डॉक्टर से संपर्क करें।

ध्यान से करें गीजर का इस्तेमाल

डॉ. अंकित भाटिया ने बताया कि गलत तरीके से लगे या बिना वेंटिलेशन वाले गीजर से बाथरूम में कार्बन मोनोऑक्साइड जमा हो सकती है। कई मामलों में नहाते समय अचानक चक्कर आना, बेहोशी या दम घुटने से मौत तक हुई है। साथ ही खराब वायरिंग से करंट लगने और जलने का खतरा भी रहता है। उन्होंने यह भी बताया कि इसके ज्यादा प्रयोग से सर्दियों में त्वचा और आंखों की परेशानी बढ़ती है। नमी हवा आपके आसपास की हवा में मौजूद नमी को खत्म कर देती है। ज्यादा समय तक इसके इस्तेमाल से आंखों में जलन होने लगती है। अधिक हीटर या ब्लोअर से सिकने पर लोग आंखों को बार-बार मलते भी हैं, जिससे आंखों में इंफेक्शन का खतरा बढ़ जाता है। कई बार सूखी आंखों में धाव हो जाते हैं। आंखों में लालपन की शिकायत भी आती है। वहीं, रिफ्रेक्शनलिस्ट डॉ. गरिमा बताती है कि इससे हमारी त्वचा पर भी बुरा असर पड़ता है।

दिल के मरीज़ रखें खास ख्याल

कार्डियॉलॉजिस्ट डॉ. आशीष श्रीवास्तव ने बताया कि दिल के मरीजों को हीटर, ब्लोअर और अलाव से परहेज करना चाहिए। जिनाना ये नेचुरल गर्माहट ला सकते है उनके लिए अच्छा होगा। क्योंकि हीटर, ब्लोअर हो या फिर अलाव से हवा में ऑक्सिजन को कम कर देती है और कार्बन डाइऑक्साइड और मोनोऑक्साइड को बढ़ा देती है, जिससे रेस्पिरेटरी मरीज और दिल के मरीजों के शरीर पर बुरा प्रभाव पड़ता है। सांस के मरीजों के लिए इससे विंड पाइप में इरिटेशन, फेफड़ों में ड्राइनेस और खुजली की समस्या हो सकती है।

फटाफट खबरें

SIR: आपत्तियां और दावे करा सकेंगे दर्ज

■ **NBT रिपोर्ट, गाजियाबाद :** जिले में विशेष गहन पुनरीक्षण यानी SIR का सर्वे पूरा हो चुका है। अब मतदाता सूची का प्रारूप तैयार किया जा रहा है। जिला निर्वाचन अधिकारी रविंद्र कुमार मंदड़ ने बताया कि सूची का प्रारूप 6 जनवरी को प्रकाशित किया जाएगा। इसके दिन से नाम जोड़ने, हटाने या सुधार से जुड़े दावे और आपत्तियां दर्ज कराने की प्रक्रिया शुरू होगी। मतदाता 6 जनवरी से अपनी प्रविष्टियों की जांच कर सकेंगे। दावे-आपत्तियां दर्ज कराने की अंतिम तारीख 6 फरवरी तय की गई है। इसके बाद 27 फरवरी तक सभी निस्तारण कर लिया जाएगा।

ई-बसों की चार्जिंग को मंगवाया ट्रांसफॉर्मर

■ **NBT रिपोर्ट, टीएनए :** साहिबाबाद बस डिपो पर ई-चार्जिंग पॉइंट शुरू करने के लिए परिवहन निगम की तरफ से दो ट्रांसफॉर्मर मंगवाया गया है, जिसकी क्षमता 2500 किलोवॉट है। इसकी कीमत 50 लाख में रुपये है। इसे इंस्टॉल करने में एक हफ्ते का समय लगेगा। वर्तमान में चार्जिंग पॉइंट न होने के कारण कुल 28 ई-बसें खड़ी हैं। जबकि 10 ई-बसों का संचालन मथुरा, मुजफ्फरनगर, मुरादाबाद जैसे रूटों पर किया जा रहा है। ई-चार्जिंग पॉइंट तैयार न होने के कारण सभी ई-बसें अभी तक संचालित नहीं हुई हैं। उसके बाद बची हुई सभी ई-बसों भी अलग-अलग रूटों पर संचालित कर दी जाएंगी।

फ्लैट खाली करने को कहा तो दी धमकी

■ **NBT रिपोर्ट, टीएनए :** शालीमार गार्डन थाना क्षेत्र में एक महिला को किराये पर फ्लैट देना एक मकान मालिक को भारी पड़ गया। प्रवेश विहार में दर्ज केस में बताया कि उन्होंने अपना फ्लैट 2020 में एक महिला को किराये पर दिया था। महिला ने दो महीने तक तो किराया दिया लेकिन फिर बंद कर दिया। इस पर उन्होंने फ्लैट खाली करने को कहा लेकिन उसने इनकार कर दिया। 2022 में वह खुद फ्लैट खाली करवाने गए तो महिला ने अपने कपड़े फाड़े और दुष्कर्म के केस में फसाने की धमकी दी। कई बार तो महिला ने पुलिस को भी बुलाया लिया था। शिकायत पर केस दर्ज किया है।

जिला जेल में 4 करोड़ की धोखाधड़ी

■ **NBT न्यूज, हापुड़ :** हापिजपुर क्षेत्र में निर्माणाधीन जिला कारागार में फर्जी ठेकाबंद तैयार करके धार करोड़ रुपये की धोखाधड़ी के मामले में महिला सहित 12 लोगों के खिलाफ केस दर्ज कराई है। जिला कोतवाली थाना प्रभारनगर के सर्वेक्षकी निवासी सदीप झंकर ने बताया कि उनकी फर्म जनपद में जिला कारागार का निर्माण कार्य कर रही है। मामले में महिला समेत 12 लोगों पर केस दर्ज कराया है।

शराब पीने से मना करने पर छात्र को मारी गोली, हथेली के पार निकली

5 नामजद लोगों के खिलाफ केस दर्ज

■ **NBT रिपोर्ट, टीएनए :** शालीमार गार्डन की डीएलएफ टिलवाट एक्सटेंशन की बी-जन अपार्टमेंट के गेट पर शराब पी रहे दबंगों को 19 वर्षीय छात्र ने टोक दिया। इस पर आरोपियों ने छात्र पर गोली चला दी, बचने की कोशिश में उसने हाथ आगे कर दिया, जिससे गोली उसकी हथेली को चीरती हुई निकल गई। पुलिस गोली मारने वाले आरोपियों की तलाश कर रही है।

डीएलएफ टिलवाट एक्सटेंशन की बी-जन अपार्टमेंट में रहने वाले शैलेश चौधरी का 19 वर्षीय बेटा दयास चौधरी बीए द्वितीय वर्ष का छात्र है। शुक्रवार की रात लगभग 10 बजे वह जिम से घर लौट रहा था। सोसायटी के गेट पर ही कियरे पर रहने वाले चंटू, रिशान, मनी, आमिर और उसका भाई रिक्शे में बैठकर शराब पी रहे थे। उनके बेटे ने उन लोगों को कुछ दूर जाकर शराब पीने को कहा। इस पर सभी ने दयास के साथ गाली-गलौज शुरू कर दी। तभी मौके पर बेटे का दोस्त पहुंच गया। इतने में आरोपी आमिर ने तमंचा निकालकर गोली चला दी। पहली गोली मिस कर गई लेकिन दूसरी गोली से बचने के लिए दयास ने बॉया हाथ आगे कर दिया, जिससे गोली उसकी हथेली को चीरते हुए निकल गई। दयास को गिरता और पिता को आता देख आरोपी वहां से भाग निकले। एसीपी शालीमार गार्डन अतुल कुमार ने बताया कि 5 लोगों को नामजद किया गया है, सभी की तलाश चल रही है।

दयास के बायें हाथ में लगी गोली

दबंगों ने की फायरिंग कार में लगी गोली

■ **NBT रिपोर्ट, गाजियाबाद :** नंदग्राम थानाक्षेत्र में थार में सवार बदमाशों ने तबड़तोड़ गोलियां चलाकर क्षेत्र में दहशत फैला दी है। पहले आरोपियों ने एक घर पर गोलियां बरसाईं, फिर एक बलेनो कार पर फायर किया, जिसमें कार सवार दो युवक बाल-बाल बच गए। पीड़ितों ने थार का पीछा किया तब उन्होंने फिर हवाई फायर की। वारदात के बाद आरोपी थार लेकर फरार हो गए।

हिंडन से बेंगलुरु की फ्लाइट कैंसल

■ **NBT रिपोर्ट, टीएनए :** हिंडन एयरपोर्ट से इंडिगो को बेंगलुरु की उड़ान रवाना होने से पहले कैंसल कर दी गई। फ्लाइट सुबह 2 बजे उड़नी थी लेकिन इसे लेट करके 3 बजे किया गया और बाद में पैसेंजर को सूचना दी गई कि फ्लाइट कैंसल कर दी गई। हिंडन एयरपोर्ट निदेशक डॉ. चिलका मोहन ने बताया कि इंडिगो को मेंटेनेंस से जुड़े काम होते हैं, इसलिए संचालित नहीं होती।

'₹63 लाख लेने के बाद भी नहीं दिया पज़ेशन'

■ **NBT रिपोर्ट, टीएनए :** इंदिरापुरम में एक व्यक्ति ने बिल्डर पर फ्लैट देने के नाम पर 63 लाख रुपये ले लिए लेकिन 12 साल बाद भी उन्हें फ्लैट नहीं दिया। पूरी जमापूंजी लगाने के बावजूद पीड़ित किराये पर रहने को मजबूर हैं। अब पीड़ित मानसिक तनाव से जूझ रहा है। परेशान होकर पीड़ित ने दो जनवरी को थाने में केस दर्ज कराया। वसुंधरा सेक्टर-9 स्थित सहयोग अपार्टमेंट निवासी इकराम खान ने बताया कि शक्तिखंड-4 स्थित वर्ल्ड रेजिडेंसी परियोजना में 2013 में 12वीं मंजिल पर 3 बीएचके का फ्लैट बुक किया था। इसके लिए करीब 63 लाख रुपये दिए थे। 36 महीने में उन्हें पजेशन मिलने का आश्वासन बिल्डर ने दिया था। 2016 में जब उन्होंने पजेशन मांगा तब निर्माण कार्य में अनापत्ति प्रमाण-पत्र नवीनीकरण का बहाना बनाकर टाल दिया। 2021 तक उन्हें न तो फ्लैट का पजेशन मिला और न ही रकम वापस दी गई। इस दौरान बिल्डर ने अपनी कंपनी को दिवालिया घोषित कर दिया। एसीपी इंदिरापुरम अखिलेश श्रीवास्तव ने बताया कि एंटी फ्रॉड सेल की जांच में आरोप सही मिले हैं, नोटिस भेजा गया है।

> परिवार किराये पर रहने को मजबूर, मामले में 2 जनवरी को दर्ज हुआ केस

दोस्त को घर से बुला 3 लोगों ने पीटा

■ **NBT रिपोर्ट, टीएनए :** शालीमार गार्डन थाना क्षेत्र में पुराने विवाद को लेकर दोस्तों ने एक युवक को घर से बुलाकर मारपीट की। न्यू टिफिन कॉलोनी निवासी अशोक कुमार ने बताया कि 30 दिसंबर की रात करीब 12 बजे दिव्यांश ने उन्हें बेपुरा बॉस मंदी के पास बुलाया। जब वह वहां पहुंचे तब दिव्यांश के साथ-साथ विनीत और अरमान भी मिले। कुछ समय पहले हुए विवाद की बात करते हुए उन्होंने ने उन्हार हमला कर दिया।

तैयारी शुरू श्रद्धालुओं के रुकने के साथ-साथ शादी और सांस्कृतिक कार्यक्रमों के लिए भी होगी बुकिंग

अप्रैल से शुरू हो सकता है कैलाश मानसरोवर भवन

ashu.mishra
@timesgroup.com

■ **टीएनए :** इंदिरापुरम के शक्ति खंड में 5 साल पहले जिस कैलाश मानसरोवर भवन का उद्घाटन प्रदेश के मुख्यमंत्री योगी आदित्यनाथ ने किया था, उसे जीडीए अप्रैल से आम जनता के लिए खोलने की तैयारी कर रहा है। जीडीए की तरफ से एक निजी एजेंसी को इसके रखरखाव और संचालन की जिम्मेदारी सौंपी जाएगी। इसके लिए जीडीए ने सिग्नेचर फॉर प्रपोजल (आरएफपी) की भी मांग की है। जीडीए अधिकारियों ने कहा कि सबकुछ ठीक रहा तो अप्रैल में इसे आम जनता के लिए शुरू कर दिया जाएगा।

यहां मानसरोवर यात्रा पर जाने वाले श्रद्धालु तो रुकेंगे ही उनके साथ-साथ सांस्कृतिक आयोजनों और विवाह के लिए भी यहां पर बुकिंग हो सकेगी। कैलाश मानसरोवर भवन का 132 करोड़ में निर्माण किया गया है। जब से इसका उद्घाटन हुआ है तब से यह भवन ऐसे ही खाली पड़ा है। इसको संचालित करने के लिए जिस भी एजेंसी को चयनित किया जाएगा वह एजेंसी जीडीए को हर साल 1.40 करोड़ रुपये बतौर किराया देगी। हालांकि, पिछले साल भी जीडीए ने पर्यटन विभाग के साथ मिलकर कैलाश मानसरोवर जाने वाले श्रद्धालुओं के लिए मानसरोवर भवन को खोला था लेकिन इसे आम आदमी की पहुंच से दूर रखा गया था। मानसरोवर यात्रा के लिए 15 जत्थे मानसरोवर भवन से रवाना हुए थे।

मिलेगी सहूलियत

- GDA ने एजेंसी चुनने का काम किया शुरू, मांगा आरएफपी प्रपोजल, लोग उठा सकेंगे फायदा
- 132 करोड़ रुपये से किया गया है मानसरोवर भवन का निर्माण

कैलाश मानसरोवर भवन

> हमारा पूरा फोकस है कि अप्रैल से कैलाश मानसरोवर भवन को शुरू कर दिया जाए। इसके लिए हमने आरएफपी भी निकाली है। फरवरी के अंत तक एजेंसी को चयनित करने का काम पूरा कर लिया जाएगा। - **आलोक रंजन**, चीफ इंजीनियर जीडीए

भवन में 94 कमरे बने हैं : इसे बेसमेंट सहित कुल 4 मंजिलों वाला बनाया गया है, जिसमें रिहायशी और सुविधाजनक कमरे, पार्किंग, प्रशासनिक और सेवाकार ब्लॉक शामिल है। प्रथम तल से चौथे तल तक लगभग 94 कमरे बने हुए हैं। हर कमरे में टीवी, फ्रिज, अटैच बाथरूम, सेटलाइज्ड ऐसी, आलमारी मौजूद है। 8 लिफ्ट भी लगी है।

रह सकते हैं 200 से अधिक लोग : कैलाश मानसरोवर भवन में एक साथ 94 कमरों में 280 लोगों के रुकने की व्यवस्था है। इसके अलावा यहां पर कॉमन रूम, लाइब्रेरी आदि जैसी सुविधाएं भी हैं। इंदिरापुरम सहित आसपास के लोगों के लिए यह बेहतर सुविधा और सामाजिक आयोजनों के लिए उपलब्ध होगी।

हमारा पता
एनबीटी गाजियाबाद
13/1, साहिबाबाद
इंडस्ट्रियल एरिया, साइट-4
email: nbtreader
@timesofindia.com

जीवन साथी

दिल का रिश्ता

वधू चाहिए

जाति आधारित

अग्रवाल-बिसा

35/5.6, B.Tech(IIST) MS Space science (ISU France) founder/CEV startup at Gps. Former scientist(ISRO) & NSR, USA M: 9427611809

PQM4 H'some, B.Tech, MS CS, Agarwal Boy, 29/5'10", well edu Delhi fmly,wkg MNC Gurgaon, Seeks Agarwal girl. Broker excuse. 9910466019, 7042995864

PQM4 Goyal non-mglk boy, 33, 5'10" Chemical Engr. Austrian citizen in Perth. Safety Auditor with govt. Visit Delhi 20th-31st Dec. # 9999007785, pcagarwal79@hotmail.com

SM4 Agg.5'7"/4lyrs, 42 LPA MCA, Noida, Divorce Fless, No Dowry,Upper Caste No Bar Seeks Suitable Genuine Match. BHP WA 9811301066

UP bsd Agwl boy Dec.84/5'9" B.Tech MBA, Fless Div Wrkg MNC Gurgaon 28 LPA Stld in Delhi Seeks bride # 9871033142 E: agarwaldelhi07@gmail.com

SM4 Maglik Goel, Oct-80, 5'7", Never Married, B.Com, Veg + T.Tottler, W.H. Mgr in Delhi, seeks Homely / Service Girl M.No. 9136164727, 8076085373.

PQM4 Mnglk boy, 5'10"/Feb 87 Exec MBA From XLRI, MCA, AVP, MNC Bank Ggn, 45 LPA, Send BHP to 9953775525/ kkg231@gmail.com

SM4 Gupta/ Aggrwal (Tayal Gotra) 31/5'3" B.Tech+ CS, MBA , M.Tech Wrkg in IT Co. 32 LPA, Noida bsd fmly, Seeks PQ Wrkg girl # 9810243671

ब्राह्मण

SM4 Kanyakuhl Brahmin boy 29 Yrs./6ft. B.Tech(Civil) DCE wkg as Mgr in Ircon (PSU)Surat/20LPA, Fmly Stld in Delhi, Father Govt Officer. # 9625481060/ 9810233351

BRAHMIN 30/5'10 B.Tech IIT MBA IIM working in MNC 1 Cr + Father Govt officer only child caste no Bar # 8288880223, 9893202325

MAITHIL Brahmin Shandilya Gotra Suitable match for 1989/78" working in a Reputed IT Firm/Owns a home in Bengaluru seeks suitable cultured girl. Cont.- 7982833297

LOOKING for edu wrkg girl for Bhatt Brahmin boy 27/5'10" B.Tech (computers) wkg, Bangalore,34 LPA. Fmly stld in Delhi, roots from Lko. W/A 9698200761

S Delhi bsd High Status Br. family Sr Bureaucrats invite match for never married only son, h'some, 5'11"/ early forties, B.Tech/ MBA, Premier Institutes, wkg Ggn, Sr position, US bsd MNC. # 9810705641

30, 5'8", Bhargav, Brahmin , MBA, Mumbai based professional, seeks a w'edu, cultured & graceful bride. All Brahmin welcome 9826097284

PQM 4 Non Mglk Pb. saraswat Br. Smart 5'10", 7/3/83/8.37pm DH/BMA wkg MNC GGN 16lpa Prefer wkg girl gurgaon# 97119-25648 E: pcsdelf1965@gmail.com

SM4 Delhi bsd Saryupari Brhmin boy June 96/5'6" Central Govt officer in Ministry 12 LPA + affluent family girl wrkng/ Non working,no bar 9810852861

HANDSOME Srswt Brahmin 31 yrs/6'/ High income, MBA (USA), Settled in India, From High status family, Caste no bar. Call 9115551721, 9464513311

SM4 Gaur Brahmin Boy 5'5" 26.8.1994 wrkng in Merchant Navy 2nd Officers B.Sc Nautical Sc. Bfull Bride Req. living in Gurgaon. 9910956611

PQSM for a Punjabi brahmin boy MBA, born 95, 5'7", 10 LPA working in MNC automobile Co. in Gurgaon. Family settled in Gurgaon. Cont : 9650428160

PQM for Brahmin boy, Jan 88, 5'11", TT, B.E., MBA Officer, Central Govt. PSU, Seeks B.ful Qlfd Girl # Call & W'App - 9810032218, 9826264847

PQ Bful, tall slim girl for 6'4", Aug 97/ B.Tech+ M.Tech+ PGDBM Gaur Brahmin (Bhardwaj) boy wkg MNC GGM 26 LPA own house. # 9818325194

✔ **BTECH/MBA** MANGLIK BOY OCT87/5.9"WKG FMCG DELHI 15LPA SEEKS QUAL GIRL 9911123452 hod-mgp@gmail.com

H'SOME 44/5'11" kskj B.Tech(C.S),M.B.A (London), properties Delhi NCR, Like worked mnc, now self company, Glint India technologies 108 noida 40LPA, never married, 9415142535

सलाह

पाठकों को किसी भी विज्ञापन पर कार्य करने से पहले उन्हें पूरी तरह से पूछताछ करने की सलाह दी है। यह अखबार विज्ञापनदाताओं द्वारा दिए जाने वाले उनकी स्थिति, आयु और दूल्हे/दुल्हन की आय की जिम्मेदारी नहीं लेता है। इस मामले में कोई भी दावा मान्य नहीं होगा।

RAMBOJ B.Tech Boy Aug'93/5'5", Wkg MNC Pune, 20+LPA, from Chandigarh, joint family. Seeks prof. qual. homely girl, # 7087043718

B. Tech, MBA, CA, B.Pharma MCA Wkg Punjabi girl for Saraswat Brahmin Boy 28/ 6' MBA Symbiosis Wkg MNC 28 LPA Cont:8896660764

Prajit Sharda, 10th October 1990
Place of Birth - Phulpur(Allahabad)
Time 2.45 am, Height 6'4"
Working in Gurgaon MNC, B.tech, in IT
Divorcee. 9463489661

Handsome boy, 32/5'11"
B.E & MBA-IIM.
Working in MNC at Indore.
Business family
Seeks educated & homely bride.
bhagerka1993@gmail.com
9827045698

गूजर

CANADIAN PR Gurjar Boy 26/ 6' MS electrical engineer seeks beautiful prof. qualified Matched NRI/ Indian girl, Mob-9412835021

जैन

MBA Boy Sept 95/5'8" Wkg reputd Startup Gurgaon 12LPA squint in one eye Father Gntd Offcr Well stld family Own House in Delhi seeks Qual Girl matchforboy.jain@gmail.com

जाट

SM4 S.Delhi bsd boy 39/ 5'10" MBA(Symb) working as VP in Int'l Bank in Canada seek wkg professional of rptd/edu fmly. Avoid Panwar, Kadyan, Dalal. Whatsapp: 9810080462

NRI Jat fmly SM for well edu. h'some son US citizen 32/6', Civil Engr. Looking for tall bful, well edu. girl # 9811230123 Whatsapp: USA +14843567049

JAAT, Dhillon Gotra boy,DOB 16-05-1995,6'2",fair, handsome, LLB, LLM, Advocate. Father is own business, Seeking suitable Jaat bride. Contact: 9810260336

SM4 Handsome Jaat Dhaka Rohtak based Ph.D boy, never married, 1981/6'2", regular Govt teacher, Pthr Cls-1 Offcr (Retd.), Pref well qlfd girl. # 9996070089

AFFLUENT Bengali Kayastb, 35 years, 5'4", Kota educated Hygiene Executive Mngr; Father Senior teacher, seeks educated, cultured bride, 30-33 aged. Call +91 9672309652

BHATNAGAR, Dec '85, 5'10", B.Tech; MSc Data Analytics (Ireland). Working in Meta, Dublin as Gen-AI Engineer. LPA 40-45. Seeking educated, compatible match. # 9760002221/9412741521.

SM4 Srivastava H'some boy 28yrs 5'5" Govt. Job in Prayagraj Seeking Govt. employed Girl M.8400147569, 9889754533 Family residence Kanpur.

SRIVASTAVA, Dec '94, 5'2", Non-Manglik, Engg + MBA, Global MNC Bangalore, 27LPA. Educated Lucknow family. Seeking well-educated girl. Contact: 9682546668

SM4 Griv 35/5'8" young looking, Govt. Bank Manager, Net worth- 2 crore, No dowry but equal status mandatory Pref. lucknow/nearby. #7307362287

29/5'10 B.TECH IIT MBA-IIM Sr. Manager MNC 60 Lpa Father Govt. Officer Caste No Bar, No dowry # 9340982702 , 6260051976

GROOM Dec '86 BTech E&C 6'3 Sr Specialist Telecom Netw Engg MNC. Nvr Marrd CTC 35LPA, well settled seeks Prof. qual bride # 9532478634

SAXENA fair MCA fb85/5'9" Associate Director, MNC noida 42Lpa nvr'marrd young look father asst. director Retd sek's fair'girl, erly'marg,caste9bar+9999955673

खत्री

PB Khatri36/5'9"B.tech MBA (Germany) Director MNC, Lives in Spain, Delhi based affluent family, Seeks match frm India/Abroad 9717787854

UP Khatri boy /5'10"/Sr. SW Engineer, M.Tech, (MNC Banglore), 25 Aug 1988 Sitapur UP born, never married, Vegetarian, No-alcohol, Non-smoker, Looking for suitable, well educated girl prref, born after 1991. (Pref. UP Khatri) M : 6396324623

SM4 Fair, h'some 6'/83 Never married,Teetotaler non-smoker UP khatri boy wkg Hdfc Noida. Father retd. Class I Officer No dowry. Send to BHP 9953625785

FOR a Punjabi Khatri boy very handsome, 33/5'11". Boy and his Father are Builder in Delhi. Mother M. A. B.Ed. and a retired Principal. Contact: 9212168660, 8800187983.

HANDSOME boy, 04.09.1994, 02:15 AM, Delhi, 5'10", BJMC & MMC, No Smoking/drinking, Veg, Pvt. Job, 8-10 LPA All Sources, F.IT Expr in Ely. M. Sr.Teaher, 1 younger Sister MBA working,9958198454, 9958236253

सामान्य

अग्रवाल

SM4 MBA Smart Fair Gupta (Baniya) Boy, 5'7", Oct. 87 born Delhi, NM, W.Stld in Own Business, seeks B'ful & Edu Nvr Married Girl. # 9871211711

B.TECH (ECE) Agarwal Boy 30/5'10"/40+Lpa working in MNC Noida. Lucknow based reputed family. Father Doctor. Pref wrking girl. Wts 9415005794

AGARWAL Boy 32/170cms/ 70 kg/ B.Tech IIT/ PHD USA/ research scientist UK / Girl in UK or willing to live in UK W/C 9897057620.

EDU wrkg/Non wrkg girl for h'some Agarwal/Jindal boy (Architect) Sept2/5'4" , Ansk Mglk Gurugram bsd involved in fmly bms Delhi 9837073254

SM4 H'Some Aggarwal NM Boy B.tech/32/5'10"/software Professional Wrkg with MNC (B'lore) 50 LPA, Seeks B'ful, Qlfd. Bride. Cont: 9035152789

H'SOME Jain/Goel 5'7"/88kg, BE (E&C) Engg Director / Sr. PA US MNC, Lives in India, 21.5.74/4pm/Pnp W: 9958809647, Email: jain1974s@gmail.com

जाट

SM4 S.Delhi bsd boy 39/ 5'10" MBA(Symb) working as VP in Int'l Bank in Canada seek wkg professional of rptd/edu fmly. Avoid Panwar, Kadyan, Dalal. Whatsapp: 9810080462

NRI Jat fmly SM for well edu. h'some son US citizen 32/6', Civil Engr. Looking for tall bful, well edu. girl # 9811230123 Whatsapp: USA +14843567049

JAAT, Dhillon Gotra boy,DOB 16-05-1995,6'2",fair, handsome, LLB, LLM, Advocate. Father is own business, Seeking suitable Jaat bride. Contact: 9810260336

SM4 Handsome Jaat Dhaka Rohtak based Ph.D boy, never married, 1981/6'2", regular Govt teacher, Pthr Cls-1 Offcr (Retd.), Pref well qlfd girl. # 9996070089

जाटव

DELHI based JATAV h'some boy (Manglik), DOB 09.01.94, height 5'10', working in BSF Inspector preferred same caste beautiful girl. # 8950252384

SM4 Jatav Boy, 24/5'-8" B.Tech, Working as Security Analyst in TCS. Seeks Educated Suitable Girl from Delhi # 9990816345, 7011715999

HINDU Jatav Groom boy 30/5'8" fair, B.Tech Manager IOCL,25 LPA, father Rtd. IAS from lucknow seek fair, well edu. working girl #8004951010

कायस्थ

AFFLUENT Bengali Kayastb, 35 years, 5'4", Kota educated Hygiene Executive Mngr; Father Senior teacher, seeks educated, cultured bride, 30-33 aged. Call +91 9672309652

BHATNAGAR, Dec '85, 5'10", B.Tech; MSc Data Analytics (Ireland). Working in Meta, Dublin as Gen-AI Engineer. LPA 40-45. Seeking educated, compatible match. # 9760002221/9412741521.

SM4 Srivastava H'some boy 28yrs 5'5" Govt. Job in Prayagraj Seeking Govt. employed Girl M.8400147569, 9889754533 Family residence Kanpur.

SRIVASTAVA, Dec '94, 5'2", Non-Manglik, Engg + MBA, Global MNC Bangalore, 27LPA. Educated Lucknow family. Seeking well-educated girl. Contact: 9682546668

SM4 Griv 35/5'8" young looking, Govt. Bank Manager, Net worth- 2 crore, No dowry but equal status mandatory Pref. lucknow/nearby. #7307362287

29/5'10 B.TECH IIT MBA-IIM Sr. Manager MNC 60 Lpa Father Govt. Officer Caste No Bar, No dowry # 9340982702 , 6260051976

GROOM Dec '86 BTech E&C 6'3 Sr Specialist Telecom Netw Engg MNC. Nvr Marrd CTC 35LPA, well settled seeks Prof. qual bride # 9532478634

SAXENA fair MCA fb85/5'9" Associate Director, MNC noida 42Lpa nvr'marrd young look father asst. director Retd sek's fair'girl, erly'marg,caste9bar+9999955673

खत्री

PB Khatri36/5'9"B.tech MBA (Germany) Director MNC, Lives in Spain, Delhi based affluent family, Seeks match frm India/Abroad 9717787854

UP Khatri boy /5'10"/Sr. SW Engineer, M.Tech, (MNC Banglore), 25 Aug 1988 Sitapur UP born, never married, Vegetarian, No-alcohol, Non-smoker, Looking for suitable, well educated girl prref, born after 1991. (Pref. UP Khatri) M : 6396324623

SM4 Fair, h'some 6'/83 Never married,Teetotaler non-smoker UP khatri boy wkg Hdfc Noida. Father retd. Class I Officer No dowry. Send to BHP 9953625785

FOR a Punjabi Khatri boy very handsome, 33/5'11". Boy and his Father are Builder in Delhi. Mother M. A. B.Ed. and a retired Principal. Contact: 9212168660, 8800187983.

HANDSOME boy, 04.09.1994, 02:15 AM, Delhi, 5'10", BJMC & MMC, No Smoking/drinking, Veg, Pvt. Job, 8-10 LPA All Sources, F.IT Expr in Ely. M. Sr.Teaher, 1 younger Sister MBA working,9958198454, 9958236253

मुस्लिम

WANTED a well cultured, Bful, Muslim bride with good personality & high morals for a well settled h'some & noble guy with a vibrant personal ity. Cont-10-3.Brc:9870494071

SEEKING Sunni Syed/Sheikh groom under 32 frm Delhi/NCR/ Lko family for Delhi-based, Girl Fair 26,5'6 MBA Pvt Job, Mob 9871529097, 9560330903

सिख

WORKING/ Non Wrkg Match for Ramdasia Sikh Trimmed Beard Boy, 5'7", 13.9.79, South Delhi,MCA ,MNC,13+LPA +9711857674

जनेल

कास्ट नो बार (जाति का कोई बंधन नहीं)

KHATRI H'some 30/ 5'8" B.Tech(CS),MBA, wkg MNC (Germany), LKO, Upper middle. WhatApp:9415105819

SM 4 Jatav Un-married boy 40/ 5'-5"settled in Australia having PR owned appartment in Melbourne. Good package early marriage no dowry 9911598566.

SM 4 Prof'ly Qfdd Punjabi boy 32yrs.,5'7" B.B.E MBA. Wrkg as Sr. Analyst in foreign bank 13 LPA , Father Retd. GM, Mother Teacher # 9953780076

UK bsd clean shaven Sikh IT Prof. 37/5'11", wkg for a reputd MNC.Holds master degree UK. Seeking compatible match. # 9810832349

B.TECH/NSIT Del. based h'some jatav boy, 29/5'11" MNC (Germany) 1.16L,PA frm edu. family # 9818267087 E singh.amar.dda@gmail.com

WELL Settled,S.Delhi bsd Jat Boy,35/5'7",B.Tech, M.Tech, 60 LPA (Noida), Father Sr.Govt officer. Retd seeks b'ful, educated girl,caste no bar 9660056000

SM4 Del NCR Boy 1992/5'5" MBA Wkg. MNC GGN Non Smoker Teetotaller Parents Retd. Govt. Servt. Seeks edu. girl Mob. 9711727138

SM for jatav SC boy/30/5'6, IAS (allied) wrkg. Indian Rail way Traffic Service (IRTS) posted Mumbai,parents civil servants .. # 9920269460

DELHI Based Family invites match for Fair, Handsome, 89 Born/ 5'10" IITS Plani Alumnus & IIM Calcutta (EPGP-Public Policy) Brahmin Boy. A well-rath. Political Strategist & Entrepreneur. Income: 80 LPA. A blend of ambition & grounded family values, spiritual & well travelled. Looking for a compatible, well educated Working/ Non-Working & Vegetarian girl with strong family values. Caste No - Bar. Call/ Wapp: 9899688981

PB Khatri 1978 born boy B.Tech MBA Own Honda showroom very Good income looking Good Life Partner caste no bar. Call : 9818227342

Bride for 1989, born, VAISHYA, very handsome, 5'9", brilliant Engineer, Masters from USA, Holder of Green Card on criterion of extraordinary ability, worked for a decade in corporates, planning own global operations, father - ex senior bureaucrat, mother - practicing medical professional, settled in Delhi/NCR. Looking for a smart and decent looking girl, educated and settled or willing to settle anywhere, from decent family. Caste no bar. Contact 7011171604, 9810047653 pkgirs84@gmail.com

विकलांग

WKG girl req for semi blind Pb boy 33/5.6" Bank Asst, own house Del cont vralsa@gmail.com 8527021646/9810644000

मांगलिक

PQM Manglik girl for Del bsd Khatri Punjabi Boy 23:09:90 12:54 PM Del/6 ft./BE IT wkg as Lead Soft Engr MNC 9818986409 /pankajdhir01@yahoo.com

दहेज निषेध / आध्यात्मिक

GUPTA, 40, 5'6", B.Sc. Unmarried,Business, looking for- Educated, divorce/ widow, Hindu(Any Caste) 8011540411

एससी/एसटी

SC/ 30/5'4"/Divorced Doctor in Uttarakhand Father retired PCS Officer based in Allahabad, looking for educated homely bride. 8057980166

दूसरी शादी

I'LESS mutually divorced Kayastha boy, M.Tech, IIT Delhi, 43/5'8", Wkg in IT Company, 50 LPA, seeks simple qlfd girl. 9968872716

SM4 Gupta Fless Divorcee Sept'82/5'6"/Own Business, House & Shop, Good Income, Seeks 35 to 40 Yrs. bride, Pref having girl child age 4-6 yrs can be considered. Caste no bar #9811154567, 9910427122

PQM Khatri Div. I'Less Corporate Engr Wkg Dubai, 1989/185cm,Parents Well Stld Delhi,9871334434Caste no bar Em: uneeluppal@gmail.com

H'SOME KUM RAJ 1984/5'9" B.Tech, AVP in MNC 35.5LPA. Divorce(1 Month Marriage) seeks Qualified Working Girl in Delhi NCR.Call. 9899692800

SM4 NM 43/ 5'8" / B.Com (H) & MBA/ I'Less Divorce Boy/ Wrkg MNC/ S.Del Bsd Fmly, Seeks Edu. B'ful Veg. Bride, No Dowry # 8076177950

PQM4 h'some 5'11" Brahmin boy 23.3.90, 10.53 am working in Senior position in hospitality sector, based in Middle East. Legally divorced, short marriage issueless. WA-9953601515, 9643383231

AGGARWAL boy, 31/5'10", IIT-CS, MNC, affluent. Innocent 15-day divorce. Seeks educated girl (unmarried/ divorcee), good family. Caste no bar. Ph: 9211615029

वधू चाहिए - भाषा आधारित

पंजाबी

ANSHIK Manglik B.Pharma Dhawan Boy 5'6" 07.07.1995, 08.50am, Business Family,Seeks Teacher/ WFH/ BAMS Girl # 9818203223

SM FOR Handsome Arora Businessman 40 yr, 5'7" Divorcee. No kids, own house & property with good income. # 8178615019, Email: wedprp2024@gmail.com

29/5'10 B.TECH- IIT MBA- IIM Wkn with MNC 90 LPA well established b'ness fmly. Caste No Bar,No dowry Rich Fmly - 9696455277, 8179433279

वधू चाहिए - राष्ट्रीयता आधारित

एनआरआई/ ग्रीन कार्ड

UK Indian mature gent handsome very fair seeking young fair Lady ready for Friendship/ Life Partner. whatsapp + 447740025665

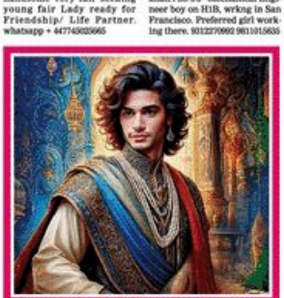

वर चाहिए

जाति आधारित

अग्रवाल-बिसा

SM4 Mittal Girl, M.Sc. Maths teacher, Nov 94, 5'4', seeking Delhi based well educated settled Boy Email: ashi04567100@gmail.com

British Citizen Affluent Professional Educated Aggarwal Family of South Delhi/ London, Networth Multi-Cares for Very B'Ful, Smart, Slim Daughter 36Yrs. /5'4"/ British Lawyer Partner with leading US Law Firm in London and also Very H'Some 34Yrs./6'1" Lawyer Son Well Settled in Delhi (LL.M London), Educated from India/ London. Matches preferably settled in London / USA / Europe / Dubai / Singapore/ Delhi/ Mumbai etc. (Caste no bar)
WhatsApp: 8826819445
Email: agarwal6362@gmail.com

ब्राह्मण

GAUR Brahmin, 28/5'3", fair, double Master (Gold medals), residing & wrkg in Mumbai, upper middle class, Seeking professional, All Brahmins accepted (M) 9820345572

GIRL working under ministry of corporate affairs seeks a Govt.Officer groom, any brahmin 38 to 42, Bengali , U.P. Connect :+91 85738 14491

ALLIANCE invited for Brahmin girl, Aug 1992, Fair, 5'4", Senior Auditor earning annual package 25-30 LPA. From a respected upper middle-class family. Seeking well-settled, suitable groom. Contact: 9650284622.

MATCH 4 Brahmin Girl 1997/5'3", Anshik Mangli, Convent Edu. LR in Delhi HC. bsd reputd MS Nov in Service Tribunal, Mom Prof. PG college Lko. Reputed family of bureaucrats, judges, police officers. 9415023083, 9415323740

BRAHMIN girl, 38/5'3", Krishnadi Gotra, Nadi-aadi, working IT Consult. looking for- Educated, divorce/ widow, Hindu(Any Caste) 8011540411

SM4 Gaur br. Dec-91 ,B.Tech, MBA Wkg in Google at GGN at Sr. Position, H some Pkg Looking W'stld upper Cast boy from Edu Fmly 9810477400 9411641689

SUITABLE Match for Saryuparin Brahmin Girl, Jan-2000/5'1"/14 LPA,M.Design working in Hospitality Industry. Contact 9818803627 (Father)

SUITABLE Match for Sanadya Rathmin girl August 1989/5'2" presently working in MNC Pune Contact 08065744762

SEEKS s'ble Brhmin groom for an IIT # IIS educated-girl 32/5'4" ,Class 1/2 govt officer / ppt job Q.Sl.,+)from an elite fmly: 9599429330, 9315777051.

US wrkg Engg Gaur Br sept1994/5'3",Anshik Manglik, veg girl frm N. Delhi seeks similar match only U.S wrkg boy M-9871589242

Groom Wanted for Brahmin Girl, Kaushal Gotra, 28yr, Convt. educated, modern & soft spoken, B.Sc., M.A, MBA, working with MNC. Pref. : Financially well-settled Brahmin/Kshatriya/ Baniya boy, Doctor/ IITian/IT prof./Govt. Officer/ Businessman, Non-Smoker & Non Alcoholic pref., pls send complete : resume with birth details. : whatsApp 9953827230, email : - rsmg2501@gmail.com

PUNJABI Mnglk Boy 31/5'9", MS (USA), H-1B Visa I-140 Approved, also Canada PR, Wrkg Software Engineer in Big Tech, Family Belief Based Seeks Qlfd Girl in USA/Canada WhatsApp +918368469736

AUSTRALIAN Citizen Gurjar boy 29/5'10" MS Software Developer seeks b'ful NRI, India Girl, Upper Caste no bar, Mob-9412835021

PQM in India/USA for Punjabi Khatri/ Rajput boy 34/ 5'11"/ MS SW Engr in USA, Veg, Edu Fmly Gurgaon, BHP W'App: 9818244504, No broker.

SEEKING Canada or India based girl for well-settled Canadian PR punjabi boy 1993 born/5'9". Call 9899966568

UK-SETTLED British Citizen, Sirya, Handsome C.A. 5'11", Hindu boy looking for a professionally qualified working girl. 9910646423

SM4 Canada PR 28/180 Punjabi Arora boy living & Working as FA in a Bank in Canada. Pref Indian girl in Canada Ph 9868204897

SUITABLE match for Punjabi khatri 30/5'8" Mechanical Engineer boy on H1B, wrkng in San Francisco. Preferred girl working there. 9312270062 9811015635

B.TECH MBA Top B-School Sept'88/5'3" Very Fair, B'Ful, Wrkg MNC (Gurgaon), High Pkg, Seeks Prof. Qlfd, H'Some tall boy. W'App: 9990090779

AGARWAL 28/5'3", Very B'ful Girl, B.Tech, MBA, working in MNC, Father H'Class B'nssman seeks H'sm Boy (Serviceclass+ B'nssman) Both Prfd 7351001184.

DELHI NCR Working Non Manglik boy for Never Married Bansal Gotra slim Girl Born October 90,H-5'-2" approx. PSU Bank Manager Il.M-9416400770

जाट

MA English B.Ed B'Ful Slim Jat Girl 22 years/5'4" WUP Veg. Family Teaching in Pvt School. No Dowry. Send BHP: 999094 29433 (2pm - 5pm only)

JAAT B'ful fair Girl 30/5'7" perusing MBA from USA 2nd year F1 visa Never married avoid Dalal, Kadian. Contact : 9811557427.

राजपूत

SMF Cultured Rajput Girl BCA MCA 5'4" working with Deloitte, 25LPA Gurgaon seeks reputed rajput fmly Delhi+Ncr. 9136266969.

RAJPUT family seek alliance of girl, 29 yrs, 5'7", fair, bful, M.Com , working. Qualified & settled bsd. 9696893218 ak9696995218@gmail.com

ELITE, Graceful Rajput Doctor, 1990 born, 5'3", refined upbringing, never married, seeks accomplished Rajput groom strictly from a distinguished, well-established Delhi-NCR family only. # 7011551295.

LOOKING an alliance for Nov 93 born Kumauni Rajput Girl, 5'2", fair, working in Sydney, Contact: 9684968859

MATCH for Very b'ful, fair, MS (ENT) 5'3", 30 years, family oriented, well-estb, Only daughter, NCR based Rajput B'ness family Seeks boy from rptd fmly pref. Civil Services, Doctor, Armed forces. Open to all upper caste. # 9711987523

कार्य आधारित

डॉक्टर्स

SUITABLE match for Nair south indian Brahmin beautiful girl 31/5'6",Non Mangalik Boy Early marriage family (urgent). Marriage bureau excuse.WhatsApp 9713088663, 9826069663, 9826038524

RAJPUT Girl 30 yrs, Beautiful, MBBS MD Psychiatry. Seeking Rajput/General groom, preferably Delhi/NCR. Professionals preferred. Contact: 9891838824

SUITABLE M4 Sikh Saini B'ful Slim Fair Girl Sept'92/5' 3"MD Anesthesia pursing DM critical Care from Delhi Final year Call: 83955-16703

MD/DM/IAS/ALLIED M4 Khatri slim pretty 5'4" /1991. MD Medicine Pulmonary, pursuing DM from AIIMS. Educated Chandigarh Family. W'App: 9888044858

MD/MS BRAHMIN M4 : M B B S , M S O P T H A L M O L O G Y (Studying)GARHWALI BRAHMIN GIRL 1995/5'3" FROM A DOCTOR'S FAMILY 9411536600 7983038968

SM4 Baniya Girl,Aug. 95,5'4", MD Derma (Gold Medalist), doing Aesthetic Dermatology, Slim b'ful,Prfd IAS/IPS/Medico from Delhi/ NCR # 9818226484

MBBS, DNB general surgeon, b'ful, agarwal doctor girl, June 86/5'1" Working in Delhi/NCR seeks suitable match. Marriage bureau pls excuse. M 9219632516

High status Pb. Khatri Doctors' family seeks well settled, highly qualified medico/ non medico professional match of any higher cast for 31y 155 cm fair very pretty PG medico girl. Att. Consultant in renowned Corporate Hospital Gurgaon
Phone/Whatsapp
8126981291
shubhvarn8@gmail.com

B'FUL Brahmin MBBS MD (Path) Girl 26/5'3" From High Status Family Seeks Only Well Settled Doctor / Businessman Match. Caste no bar.
7380200029

धर्म आधारित

हिंदू

C.A., Khatri girl, Oct 90/5'4", Working in MNC at NCR. seeks Prof. qualified Boy with annual package more than 35 L. Contact: 7508805150, 9876040886

SEEKING alliance for our daughter 31yrs, 5'4", B'ful Fair, MA (UK) Psychologist, from well stld educ. boy Hindu/liberal Sikh # 9220447971

मुस्लिम

SUNNI Sheikh family Lucknow invites proposal for Doctor MBBS 34/154 girl from educated family. WhatsApp 91403882295 Send Biodata.

SUNNI Ansari family of Lucknow Invites Proposal for Daughter 28Y/5.5 Fair Beutiful Convent Educated MD Path from AIIMS WApp 97213 66654

SUNNI Sheikh Siddiqui girl, 5'3"/ 1996 smart, convent-edu, MBBS MD Medicine, affluent family. Seeking MD/MS / DM/ Medico, Choice profiled Govt. Service pref. 9928141989

खत्री

SUITABLE Boy Preferably Unmarried for V.B'ful Pb Arora Unmarried Delhi Girl born 1972/5'4" looks very younger B.SC (maths) B.ED, Prof. Qlfd, associates in Family Edu B'ness, Wapp: 9999344374

क्षत्रिय

KSHATRIYA bais Manglik 1993/5'4" Gotra Bhardwaj, from Lucknow based family Wkg as Manager HDFC Bank seeks s'ble match. 8953921093

समुदाय के आधार पर

अग्रवाल

PQM / Medico/non medico for July 89, 5'6",Garg, Gynaec girl (permanent job in Govt hospital Delhi NCR) from reputed well qualified family CASTE NO BAR. Delhi NCR boy preferred. 9818059339, 9354107585

REPUTED doctor family of Delhi seeks Medico match for Aggarwal Bisa Goyal, Non Manglik, Beautiful Delhi based 97 born, very fair, 5'5" girl, doing MD, Microbiology.2nd year from Delhi. # 8851806087

ESTEEMED Singhal fmly seek for30/5'3" butiful daughter-Sr. Pilot(int'l airline).Also owns a business in Delhi;Based in Qatar with roots in Delhi. Seek tall well-edu. globally minded boy accmplshd business/prof from cultured respt fmly. 9810459031

SM4 Delhi Working CA girl 1993/5'3" seeks Delhi based professionally qualified boy. 8800362289

सामान्य

कास्ट नो बार (जाति का बंधन नहीं)

BRAHMIN 26/5.4 B'ful, fair,slim girl B.Tech IIT MBA wrkg in MNC 22 Lpa Father Indust. only Child, Caste No Bar # 9981746670, 8893202335

Ph.D, DU Kanojia Girl, 31/ 5'4",seeks Well Educated Stld. Govt MNC Preferred. Delhi Based Boy. Cont: 9968077657, vidyakanojia13@gmail.com

35-YR B.Tech working girl (Maurya), smart & family-oriented. Seeking well-settled, educated groom 35-40 yrs. Early marriage # 78603 21499

B'FUL Aggarwal well-settled BTech 1984/5'7.5", senior executive MNC, high package. Divorcee, I'less. Alliance invited. Phone/WA 9557242524.

SUITABLE Groom in Govt./PSU for a PSU Class-I Officer at Delhi, Kushwaha, 32 yrs, 5'4", Caste no bar. Ph: 9482140646.

WELL Educated B'ful Vaish Girl 21-8-89/5'3" B.Tech (Bio-Tech), Mass Media Mst doing Freelance, Seeks well Edu. Boy. Govt. Job Pref. # 9816332990

RAJPUT (NM) B.TECH/MBA girl 34/5'4" Wkg Snr Sales Mgr in MNC in Ggn. 45 LPA. Fthr rtd Col. Upper castes only. Mob: 9675964568 (WA)

RAJPUT CA girl, 5'3",Never Married, Noida Residence, office in Gurgaon, 30 LPA.DOB 25-03-1987, 9:40 AM Delhi Early marriage +919810629991

Gupta, 5'5", Wheatish complexion, sharp features, DOB 27.04.91, LLB, Exec Alum IIM (Cal). Currently based near NCR, working in education sector, belongs to affluent family, seeks upper caste groom from Service/Profession/ Business. Preference- Lucknow, Western UP, Delhi NCR.
Contact: 7060041980

धर्मबंधन नहीं

BRAHMIN 29/5.4 B'ful, Fair Alim Girl B.Tech IIT MBA working in MNC 28 Lpa Father class 1 officer. Caste No Bar # 9639264149 , 7898916538

एससी/एसटी

WTD NVR MRRD BOY for SC 84 BORN /B.tech/MBA FAIR NVR MRRD non wrkng homely devotional girl frm Delhi/NCR 9971364400

दूसरा विवाह

PUNJABI girl, born Apr 82/ 5'3". B.E., M.S. (USA) edutd. Wrkg in Bangalore. Divorcee. Issueless. Bis family from Jaipur. 9960179862

BE MBA Girl 44/ 5'3" B'ful Lks young. Div (Mrg only for 6 days)wkg MNC F'ltr Rajput Def Pros. Mbr. Dr. PB high Sts NCR fmly. Girl ready to relocate CNB. W'app 9871653278

MBBS MD Doctor Marathi Brahmin girl May 88/5'5" Divorced (No child) looking for Upper Caste Childless groom of Any Profession. Call 9981809490

B'FUL Br Girl, 5', 24-07-1987, Del born (02:07 AM), wkng in Reputed Co. Legally divorced (short marriage). # 9910103832 vibhugaur1987@gmail.com

वर चाहिए - भाषा आधारित

बंगाली

SM4, B'ful Bengali Kayasta 31Yrs, 5'6" Dentist (MDS) Working Reputed Hospital in Blore, Seeks Well Settled Groom WhatsApp: 8884035989

P.G Kayastha Girl 28/5'2" Wkg in MNC Gurgaon Seeks well edu. settled boy, pref. Hrshbrm / Kayastha only Delhi NCR. # 9818009319

SM4 Bengali Brahmin girl 32/5'7" MA (English, only Child, preferable from Allahabad, own house at Allahabad # 9839329222

पंजाबी

SM 4 B'ful punjabi girl 1995/ 5.3 Ft,27 LPA, MBA wkg in Gurgawa, Father business, Brahmin, agarwal accept, 9837270704, call 11am-1pm

33 yrs, 5'6", fair, MCA+MBA Working in MNC. Divorced Seeks well-Educated Groom. Contact: 9811571340

SM 4 Arora girl Jan 84 born 5'4", wkg, 16 LPA MBA seeking smart handsome boy from respectable fmly. # 9810603339 ratnasarora2013@gmail.com

V. b'ful & smart girl PG & wrkg 5' 3"/41 (looks younger) Status Pb. Khatri cultrd. & decent highly edu. family of S. Delhi. Seek edu. Wrkg. b'ness match. Caste no bar. WA 9958548830

वर चाहिए - राष्ट्रीयता आधारित

एनआरआई/ ग्रीन कार्ड

B.DES. (Amity Univ) & D

CCI NG 3.7 Product: DelhiMasalamixBS PubDate: 04-01-2026 Zone: TIMSTHA Edition: 1 Page: HDTHAPG3 User: cci Time: 01-03-2026 23:11 Color:

फटाफट खबरें

सर्दी से बचाने के लिए शुरू की चाय सेवा

■ NBT रिपोर्ट,गाजियाबाद : कपकपाने वाली ठंड मे जरूरतमंदो को राहत देने के लिए विभिन्न सामाजिक संगठन जहा एक ओर गर्म कपडे, कंबल और रजाई बाट रहे है, वही राजनगर एक्सटेंशन मे कुछ सोसायटी के लोगो ने मिलकर सर्दी की चाय सेवा शुरू की है। सवेरे सात बजे से मै बजे तक चलने वाली इस चाय सेवा मे आसपास की बस्तियो मे रहने वाले लोगो से लेकर वहा से गुजरने वालो को निशुल्क चाय पिलाई जाती है और गर्म समोसे और पकोड़े के साथ बिस्किट भी परोसे जाते है। कार्यक्रम मे सेवा देने वाले निधि बताते है कि फिलहाल यह सेवा शनिवार और रविवार को शुरू की गई है। हालांकि बाद मे इसे पूरे सप्ताह किया जाएगा। शनिवार को यह चाय सेवा परिवार ने एसजी इंक्लेव 58 मे चाय पिलाई थी। इस सेवा मे उपस्थित प्रमुख व्यक्तियो मे एसके कपूर, सुनील कुमार त्यागी आदि रहे।

सावित्रीबाई फुले को दी श्रद्धांजलि

■ NBT रिपोर्ट, गाजियाबाद : आरडीसी स्थित समाजवादी पार्टी कार्यालय पर देश की पहली महिला शिक्षिका सावित्रीबाई फुले की जयंती मनाई गई। इस अवसर पर जिलाध्यक्ष फैसल हुसैन और महानगर अध्यक्ष वीरेंद्र यादव सहित कार्यकर्ताओ ने उनके चित्र पर पुष्प अर्पित कर नमन किया। जिलाध्यक्ष फैसल हुसैन ने कहा कि सावित्रीबाई फुले ने 1848 मे पहला बालिका विद्यालय खोलकर महिला शिक्षा की नींव रखी। वही वीरेंद्र यादव ने उनके संघर्षो को याद करते हुए बताया कि समाज के विरोध करने पर भी उन्होने कभी हार नही मानी। कार्यक्रम मे महानगर महासचिव राजन कश्यप, रमेश यादव और ताहिर हुसैन सहित कई कार्यकर्ता मौजूद रहे।

प्रताप विहार में निकाला नगर कीर्तन

■ NBT न्यूज, प्रताप विहार : गुरु गोबिंद सिंह के प्रकाश पर्व के उपलक्ष्य मे गुरुद्वारा दशमेश दरबार की ओर से शनिवार को प्रताप विहार मे नगर कीर्तन निकाला गया। गुरु ग्रंथ साहिब की छत्रछाया व पंच प्यारो की अगुवाई मे नगर कीर्तन गुरुद्वारा दशमेश दरबार से प्रारंभ हुआ व समाट चौक, थाना चौक, मंदिरवाल चौक होते हुए गुरुद्वारा साहिब पर ही समाप्त हुआ। कैबिनेट मंत्री सुनील शर्मा, विधायक सजीव शर्मा, मयंक गोयल, सरदार एसपी सिंह आदि ने मुख्यतर मे हाजिरी लगाई। गुरुद्वारा के मुख्य संरक्षक सरदार हरप्रीत सिंह जम्मी व अध्यक्ष सरदार हरजीत सिंह ने बताया कि नगर कीर्तन मे विभिन्न गुरुद्वारो की सेवा ने कीर्तन किया।

हिंडन विहार में कूड़ा घर का विरोध

■ NBT रिपोर्ट, गाजियाबाद : वार्ड-17 हिंडन विहार मे नगर निगम द्वारा बनाए जा रहे नए कूड़ा घर के खिलाफ स्थानीय निवासियो ने मोर्चा खोल दिया है। रेजिडेंट वेलफेयर असोसिएशन (RWA) की शिकायत पर बहुजन समाज पार्टी के पदाधिकारी मौके पर पहुचे और विरोध का समर्थन किया। जिला अध्यक्ष मनोज जाटव के निर्देश पर पहुचे बसपा नेताओ ने कहा कि क्षेत्र मे पहले से मौजूद कूड़ा घर के कारण लोग गंदगी और बदबू से परेशान है, ऐसे मे एक और कूड़ा घर बर्दाश्त नही किया जाएगा। बसपा ने आरुपण दिया कि नगर निगम के इस एकतरफा फैसले के खिलाफ सोमवार को जिलाधिकारी से मुलाकात की जाएगी। इस दौरान महल प्रभारी महेश प्रजापति, लख्मीचंद और पवन शर्मा, कई वरिष्ठ नेता व सैकड़ो निवासी मौजूद रहे।

'SIR प्रक्रिया अधिकारों का हनन'

■ NBT रिपोर्ट, साहिबाबाद : उत्तराखंड के पूर्व मुख्यमंत्री और कांग्रेस के वरिष्ठ नेता हरीश रावत शनिवार को कांग्रेस नेता नरेंद्र राठी के आवास पर उनकी माता के निधन के बाद शोक प्रकट करने पहुचे। यहा उन्होने मौजूद कार्यकर्ताओ के साथ-साथ लोगो से भी बात की। उन्होने एसआईआर प्रक्रिया पर बात की। कहा कि भारत के नागरिक को संविधान जो एक वोट का अधिकार देता है, एसआईआर के नाम पर उस अधिकार का हनन किया जा रहा है। यदि एक भी मतदाता वोट कटता है तो वह भारत के नागरिक का उपहरण है। उन्होने कहा कि एसआईआर के जरिए सरकार सिर्फ विपक्ष के वोट काट रही है। जब लिस्ट आती है तो एक सिरे से वोट कटे होते है, उनकी संख्या 10 से 100 और हजार तक भी होती है। यह सभी वोट विपक्ष के होते है। उन्होने कहा कि विपक्ष को समय से लिस्ट उपलब्ध करवाई जानी चाहिए, जिससे लिस्ट का वास्तविक मतदाताओ से मिलान किया जा सके।

नए वोटरों के लिए लगाया कैंप

■ NBT रिपोर्ट, टीएनए : कौशांबी स्थित जयपुरिया एन्क्लेव सोसायटी के A और B प्लॉट एरिया के फ्लैट मे नए वोटरो के लिए पर्षद कुसुम गोयल के नेतृत्व मे कैंप का आयोजन किया गया। जयपुरिया एन्क्लेव सोसायटी मे होना रानी बरनवाल, बूथ अध्यक्ष एसके गोयल इस दौरान मुख्य रूप से मौजूद रहे। बड़ी संख्या मे नए वोटरो ने आकर यहा अपना वोटर कार्ड बनवाया।

नवभारती अकैडमी ने जीता टूर्नामेंट

■ NBT रिपोर्ट, साहिबाबाद : मोहन सिक्सिस क्रिकेट ग्राउंड मे खेले जा रहे तीसरे रतन सिंह बोस मेमोरियल क्रिकेट टूर्नामेंट मे नवभारती क्रिकेट अकैडमी जीती। नवभारती ने एपीएस यूथ ऑफ इंडिया को 10 विकेट से हराया। यशस्वी ज्ञाभ ने गेंदबाजी करते हुए 26 रन देकर 6 विकेट झटके। टॉस के बाद पहले बल्लेबाजी करते हुए एपीएस यूथ की टीम 27 ओवर मे 146 रन पर ऑलआउट हो गई। टीम की ओर से दिनेश ने 41 और दिलशाद ने 35 रनो की पारी खेली। लक्ष्य का पीछा करते हुए नवभारती टीम ने 21 ओवर मे ही जीत हासिल कर लिया। मंहिरा पंडार ने 70 और उत्सव चौधरी ने 66 रन बनाये। यशस्वी ज्ञाभ को मैन ऑफ द मैच चुना गया।

आज होगी शिप्रा सनसिटी में भजन संध्या

■ NBT रिपोर्ट, इंदिरापुरम : शिप्रा सनसिटी फेज-2 के जॉगर्स पार्क मे पहल फाउंडेशन टीम की तरफ से रविवार को नववर्ष के अवसर पर भजन संध्या कार्यक्रम का आयोजन किया जा रहा है। कार्यक्रम दोपहर दो बजे से शुरू होगा। टीम पहल से सीपी बालियान ने बताया कि सभी निवासी मिलकर नए साल के आगमन को ईश्वर की स्तुति से भजन संध्या के रूप मे आरभ कर मंगल कामना करेंगे ताकि ये साल शांति, सुख समृद्धि और स्वास्थ्य हर दृष्टिकोण से मौज और उत्तम हो।

प्रॉपर्टी में निवेश करा रिटायर्ड दरोगा से 25 लाख रुपये हड़पे

आरोपियों ने प्रॉपर्टी पर पैसा लगा मोटी कमाई का दिया था झांसा

■ NBT रिपोर्ट, गाजियाबाद

- न्यू विजय नगर निवासी सर्वेश शर्मा ने विजयनगर थाने मे केस दर्ज कराया
- हापुड़ स्थित धौलाना मे एक प्लॉट दिखाया गया, जिसको पार्टनरशिप मे खरीदने के लिए बात की गई
- खरीदने पर मोटी कमाई के झांसे मे आकर पीड़ित ने आरोपियों के साथ जमीन का एग्रीमेंट भी किया
- तथ्यों के आधार पर जांच कर रही है पुलिस

विजयनगर थाना क्षेत्र मे एक रिटायर्ड दरोगा से प्रॉपर्टी मे निवेश कर पार्टनर बनाने का झांसा देकर 25 लाख रुपये ठगी का मामला सामने आया है। मामले मे पीड़ित ने केस दर्ज कराया है। न्यू विजय नगर निवासी सर्वेश शर्मा ने बताया कि वह 2021 मे इपनिरीक्षक के पद से रिटायर्ड हुए थे। उन्होने बताया कि उनके पड़ोसी विनोद शर्मा ने अपने साले सुनील शर्मा के लिए उनके बेटे पुनीत शर्मा से एक गाड़ी खरीदी थी। उसके बाद विनोद शर्मा अपनी पत्नी सुनीता और उनका बेटा राज अक्सर उनके घर आने-जाने लगा। दोनो परिवारों के बीच अच्छी जान पहचान हो गई।

आरोप है कि ठक्का लोगों ने बताया कि वे लोग प्रॉपर्टी और गोलट का काम करते है। उसमे उन्हें काफी फायदा हो रहा है। पीड़ित को भी जमीन के काम मे निवेश का लालच दिया गया। हापुड़ स्थित धौलाना मे एक फ्लैट दिखाया गया, जिसकी पार्टनरशिप मे खरीदने के लिए बात की गई। खरीदने पर मोटी कमाई होने का झांसा दिया। पीड़ित ने आरोपियों के साथ जमीन का एग्रीमेंट भी किया। रिजायमेंट के दौरान दरोगा को जो पैसा मिला था, उसमे से करीब 25 लाख रुपये मे आरोपियों के झांसे मे आकर निवेश कर दिए। बाद मे जांच पड़ताल मे पता चला कि जमीन आरोपियों ने तो 15 लाख रुपये मे ही खरीदी थी। नालसाजी का पता चलने पर पीड़ित ने अपने रुपए वापस मांगे, जल्द देने की बात करते रहे और पड़ोस का किराए का घर का खाली कर फरार हो गए। अब आरोप ना तो पैसा वापस कर रहे है और न ही जमीन मिली।

पीड़ित ने विनोद शर्मा, सुनीता, सुनील शर्मा, राज, वसीम अहमद, गुलफाम समेत सात लोगों के खिलाफ केस दर्ज कराया है। एसीपी रितेश त्रिपाठी के अनुसार, केस दर्ज कर लिया गया है। तथ्यों के आधार पर जांच की जा रही है।

एक ही फ्लैट दो लोगों को बेचे, 42 लाख हड़पने का आरोप

NBT रिपोर्ट, गाजियाबाद : सिहानीगेट थाना क्षेत्र मे एक ही फ्लैट दो लोगों को बेचने का मामला सामने आया है। पीड़ित ने वर्ष 2019 मे 42 लाख रुपए मे फ्लैट खरीदा था। वह उसमे परिवार के साथ रहते भी थे, बीते कुछ माह पूर्व बिल्डर के लोग पहुचे और फ्लैट दूसरे को बिक्री होने की बात कहकर खाली करने के लिए कहा। बिल्डर कंपनी के दो पार्टनर के खिलाफ पुलिस ने केस दर्ज किया। राजनगर एक्सटेंशन स्थित रामेश्वरम सोसायटी मे रहने वाले पर्ण मुद्गल ने बताया कि उन्होने इस सोसायटी मे जुलाई 2019 मे फ्लैट नंबर डी-1606 स्टार रियलकम कंपनी के पार्टनर नितिन गुप्ता और योगेश गुप्ता से खरीदा था। इसके एवज मे उन्होने 42 लाख रुपये का भुगतान किया था। फ्लैट पर ही पीड़ित ने एसबीआई बैंक से होम लोन लिया था। आरोप है कि 23 अक्सत 2025 को सोसायटी के मेंटेनेंस ऑफिस से कुछ लोग आए। उन्हें बताया गया कि यह फ्लैट बिल्डर ने आशीश

दास नाम के व्यक्ति को बेच दिया। दस सितंबर 2025 को वह लोग कब्जा लेने आ रहे है। पीड़ित का कहना है कि उन्होने इस फ्लैट का पूरा भुगतान करने के बाद अपने नाम रजिस्ट्री कराई थी, तभी से वह अपने परिवार के साथ रह रहे है। आरोप है कि बिल्डर ने धोखाधड़ी कर एक ही फ्लैट दो लोगों को बेच दिया है। एसीपी नंदराम उपासना पाहेव ने बताया कि केस दर्ज कर जांच की जा रही है। तथ्यों के आधार पर कार्रवाई की जाएगी।

अवैध निर्माण, कई कॉलोनाइजर पर FIR

NBT रिपोर्ट, गाजियाबाद : दुहाई मे सरकारी जमीन पर अवैध रुप से कब्जा करने के मामले मे जीडीए के प्रवर्तन जोन-तीन के अवर अभियता प्रभु नारायण सिंह ने तीन कॉलोनाइजर के खिलाफ केस दर्ज कराया है। खसरा संख्या 468 पर अवैध कॉलोनी विकसित कराए जाने पर कॉलोनाइजर संजय चौधरी, अजय कुमार और संजीव चौधरी ने प्लॉटिंग व भवन निर्माण कर दिया। वही, दुहाई के बी-ब्लॉक के नजदीक खसरा संख्या 501 पर अवैध रुप से विकसित की जा रही कॉलोनी के कॉलोनाइजर निहुंज त्यागी, रश्मि चौधरी व अन्य सहखातेदारो के खिलाफ केस दर्ज कराया है। तीसरा मुकदमा दुहाई स्थित खसरा संख्या 471 व 475, 466 व 468 पर बसाई जा रही अवैध कॉलोनी के कॉलोनाइजर संजीव चौधरी, अनुज चौधरी, संजय त्यागी, अंकुर गुप्ता और अजयवीर सिंह के खिलाफ भी केस दर्ज कराया है।

कोयल एन्क्लेव की K10 सोसायटी में 7वीं मंजिल से गिरा प्लास्टर

घटना के बाद सोसायटी निवासियों मे दहशत का माहौल बना हुआ है

■ NBT रिपोर्ट, गाजियाबाद

लोनी रोड स्थित कोयल एन्क्लेव की K10 सोसायटी मे सातवीं मंजिल की छत और दीवार से प्लास्टर का बड़ा हिस्सा अचानक गिर गया। गनीमत यह रही कि जहां प्लास्टर गिरा, उस स्थान पर कोई नही था, अन्यथा जनहानि हो सकती थी। इस घटना से सोसायटी मे रहने वाले सैकड़ों परिवारों मे दहशत है। सोसायटी के प्रतिनिधियों ने चेतावनी दी है कि यदि जल्द समस्याओं का समाधान नहीं किया गया और दोषियों के खिलाफ कदम नही उठाए गए, तो प्राधिकरण के खिलाफ धरना-प्रदर्शन किया जाएगा। इस घटना ने एक बार फिर गाजियाबाद की बहुमंजिला इमारतों मे सुरक्षा मानकों और बिल्डरों की कार्यप्रणाली पर बहस छेड़ दी है।

निर्माण की गुणवत्ता पर सवाल: सोसायटी के निवासियों का आरोप है कि यह घटना बिल्डर की ओर से निर्माण कार्य मे बरती गई लापरवाही और घटिया सामग्री का प्रमाण है। इमारत को बने अधिक समय नहीं हुआ है और अभी से प्लास्टर उखड़ने लगा है। इससे बिल्डिंग की मजबूती पर सवालिया निशान लग गए है। लोगों का कहना है कि वे लाखों-करोड़ों रुपये खर्च कर घर खरीदते है, लेकिन बिल्डर की लापरवाही से उन्हें अपनी और परिवार की जान जोखिम मे डालनी पड़ रही है।

लोगों की प्रमुख मांगें

स्ट्रक्चरल ऑडिट कराया जाए: लोगों ने प्रशासन और संबंधित विभाग से मामले मे कड़ी कार्रवाई की मांग की है। लोगों का कहना है कि पूरी सोसायटी की इमारतो का तत्काल स्ट्रक्चरल ऑडिट कराया जाए, ताकि पता चल सके कि अन्य हिस्से कितने सुरक्षित है।

दोषियों पर कार्रवाई हो : निर्माण मे घटिया सामग्री इस्तेमाल करने वाले ठेकेदारों और जिम्मेदारों की जांच कर सख्त कार्रवाई करे।

व्यवस्था मे सुधार जरूरी : सोसायटी की जर्जर हो रही दीवारों और छतों की मरम्मत कराई जाए, ताकि भविष्य मे ऐसी दुर्घटना की पुनरावृत्ति न हो।

बच्चों को बाहर भेजने मे डर

इस घटना के बाद सोसायटी के लोग डरे है। निवासियों का कहना है कि प्लास्टर का इतना बड़ा हिस्सा सातवीं मंजिल से गिरा है, जो यह बताता है कि अन्य मंजिलों की स्थिति भी असुरक्षित हो सकती है। लोग बच्चों को गैलरी या नीचे परिसर मे खेलने भेजने से भी कतरा रहे है। रेजिडेंट्स का आरोप है कि बार-बार शिकायत के बावजूद मेंटेनेंस टीम और बिल्डर की ओर से सुरक्षा मानकों पर ध्यान नही दिया जा रहा है। वही, जीडीए के चीफ इंजीनियर आलोक रंजन ने कहा कि टीम भेजकर जांच कराई है। मेनटेनेंस कराया जाएगा। बाकी को भी चेक करेंगे।

इंटीग्रेटेड टाउनशिप की जांच करेंगी GDA की टीमें

■ NBT रिपोर्ट, गाजियाबाद

गाजियाबाद विकास प्राधिकरण (GDA) ने शहर की बड़ी इंटीग्रेटेड टाउनशिप परियोजनाओं की हकीकत जानने के लिए विशेष टीमों का गठन किया है। जीडीए उपाध्यक्ष (VC) नंद किशोर कलाल के आदेश पर छह बड़ी निजी टाउनशिप मे विकास कार्यों की जांच होगी। लेकिन इस पूरी कवायद पर एक बड़ा सवालिया निशान खड़ा हो गया है। क्या हजारों एकड़ मे फैली इन टाउनशिप का निरीक्षण महज दो दिनों मे मुमकिन है। निवासियों के मन मे यह आशंका है कि समय की कमी के चलते यह निरीक्षण कहीं महज एक कागजी खानापूर्ति या औपचारिकता बनकर न रह जाए। शासन की नीति का उद्देश्य निष्क्रिय परियोजनाओं को निरस्त करना और क्रियाशील को समय पर पूरा कराना है, लेकिन बिना गहन जांच के सही रिपोर्ट तैयार करना अधिकारियों के लिए मुश्किल साबित होगा। अब सबकी नजरें 6 जनवरी की रिपोर्ट और 7 जनवरी की बैठक पर टिकी है। शासन की नई नीति के तहत प्रॉसिंग इंझ, अंसल प्रॉपर्टीज, यूटिलिटी स्टेट, एसएमवी एजेंसीज, सामग कंस्ट्रक्शन और लैंडक्राफ्ट डेवलपर्स जैसी बड़ी परियोजनाओं की जांच के लिए अधिशासी अभियंताओं और सहायक अभियंताओं के नेतृत्व मे टीमें तैनात कर दी है।

इनकी होगी बारीकी से जांच

भौतिक ढांचा: सड़कों का निर्माण, स्ट्रीट लाइट, ट्रांसफॉर्मर, सीवरेज और ट्रैनेज की स्थिति।

मूलभूत सुविधाएं: पार्क, खेल के मैदान, रेनवाटर हार्वेस्टिंग और ओवरहेड टैंक के साथ जलापूर्ति व्यवस्था।

सामाजिक बुनियादी ढांचा: नर्सरी, प्राइमरी और हाई स्कूल के लिए भूखंड, कम्युनिटी सेंटर, अस्पताल/नर्सिंग होम और पुलिस चौकी जैसी सुविधाओं का विशेष।

उच्च स्तरीय सुविधाएं: एसटीपी (STP) का निर्माण, बिजली सब-स्टेशन, सेकंडर शॉपिंग सेंटर और फायर स्टेशन की उपलब्धता।

2 दिन में करना है निरीक्षण

जीडीए का यह आदेश 2 जनवरी को जारी हुआ है। 3 जनवरी को शनिवार और 4 को रविवार को आकाश रहेगा। ऐसे मे इंजीनियरों के पास जमीनी स्तर पर जांच करने के लिए केवल 5 और 6 जनवरी का ही समय बचेगा। सवाल यह है कि क्लासिक रिपब्लिक और अंसल जैसे विशाल क्षेत्रों मे फैली टाउनशिप की गलियों, सीवर, पार्कों और बिजली व्यवस्था की गहन जांच, क्या सिर्फ 48 घंटो मे पूरी हो सकती है।

तमंचा संग हिस्ट्रीशीटर का विडियो वायरल होने पर किया गिरफ्तार

■ NBT न्यूज, हापुड़ : थाना हापुड़ देहात क्षेत्र के एक मोहल्ले मे हिस्ट्रीशीटर रोहित उर्फ सन्नाटा का सड़क पर तमंचे लहराने का विडियो सोशल मीडियो पर वायरल हो गया। पुलिस ने उसे गिरफ्तार कर लिया है।

जानकारी के अनुसार, वायरल विडियो मे हिस्ट्रीशीटर रोहित उर्फ सन्नाटा दोनों हाथो मे तमंचे लिए सड़क पर चलता दिखाई दे रहा है। सोशो सिटी वरुण मिश्रा ने बताया कि विडियो के आधार पर आरोपी को सामपुर रोड से गिरफ्तार कर लिया गया। मोहल्ला सादिकपुरा निवासी रोहित उर्फ सन्नाटा को मनोहर लाल उर्फ पाम्पंडी के नाम से भी जाना जाता है। उसके खिलाफ नगर कोतवाली मे 23 मुकदमे दर्ज है।

मंगेतर से मिलने आए पश्चिम बंगाल के शिक्षक का होटल में मिला शव

■ NBT रिपोर्ट, टीएनए

इंदिरापुरम थाना क्षेत्र के एक होटल के कमरे मे पश्चिम बंगाल के शिक्षक का शव मिलने से हड़कंप मच गया। बताया जा रहा कि शिक्षक यहां नोएडा मे रहने वाली अपनी मंगेतर से नए साल के मौके पर मिलने आया था और उसके इंतजार मे होटल मे रुका हुआ था। मंगेतर होटल मे शिक्षक से मिलने भी पहुंची थी। शनिवार को होटल कर्मचारियों ने कमरा खोलकर देखा तो वह मृत हालत मे था। पुलिस से मिली जानकारी के मुताबिक, शनिवार को श्रमण खंड एक स्थित एसेंशियो होटल से सूचना मिली थी कि कमरा नंबर-107 मे ठहरे युवक की मौत हो गई है। मौके पर पहुंची पुलिस ने प्रारंभिक जांच के बाद शव को कब्जे मे लेकर पोस्टमॉर्टम के लिए भेज दिया। होटल कर्मियों ने बताया कि वह यहां 31 दिसंबर से ठहरा हुआ था और दो जनवरी को वापस जाना था। युवक की पहचान 30 वर्षीय रजनीश निवासी पश्चिम बंगाल के रूप मे हुई है। वह शिक्षिका का शिक्षक था। परिजनों से फोन पर बात करने पर पता चला कि उसका रिश्ता नोएडा मे रहने वाली युवती से तय हुआ है। नए साल के मौके पर रजनीश अपनी मंगेतर से मिलने दिल्ली गया था। रजनीश 31 दिसंबर से होटल मे ठहरा था और उसी दिन मंगेतर से मिलने दिल्ली भी गया था, लेकिन मुलाकात नही हो सकी थी। एक जनवरी को उसकी मंगेतर मिलने के लिए होटल आई थी। मंगेतर के आने पर उसने सोने में दर्द की शिकायत की थी और दवा भी ली थी। दो जनवरी को रजनीश दिन में कमरे से निकला था और खाना खाकर वापस कमरे मे चला गया था। उसके बाद से वह बाहर नही निकला। तीन जनवरी को जब होटल स्टाफ ने उसके कमरे का दरवाजा खटखटाया तो नही खुला। जिस पर होटल के कर्मचारियों ने मास्टर चाबी से दरवाजा खोला। वहां रजनीश मृत हालत मे पड़ा था। एसीपी इंदिरापुरम अभिषेक श्रीवास्तव ने बताया कि परिजनों की शिकायत के आधार पर कार्रवाई की जाएगी।

पत्नी के हत्यारे को आजीवन कारावास

NBT न्यूज, आरडीसी

अदालत ने पत्नी की हत्या के मामले मे पति को दोषी ठहराते हुए आजीवन कारावास की सजा सुनाई है। उस पर 11 हजार रुपये का अर्थदंड भी लगाया गया है, जिसमे से आधी रकम पीड़ित पक्ष को क्षतिपूर्ति के रूप मे दी जाएगी।

ज्योति की शादी छतरपुर निवासी राहुल से हुई थी। 12 जून 2020 को उसकी मौत हो गई थी। निवासी राहुल से हुई थी। शादी के बाद दंपत्ती मधुबन बापू थाना क्षेत्र मे रह रहे थे। 12 जून 2020 को ज्योति की मौत हो गई थी। जांच के बाद पति को जेल भेज दिया गया था। मामले की सुनवाई अपर सत्र न्यायाधीश कोर्ट संख्या-7 डॉ. दिनेश चंद शुक्ला की कोर्ट मे हुई। कोर्ट ने कहा कि पत्नी की गला घोंटकर हत्या जघन्य अपराध है। अपराध की गंभीरता को देखते हुए कोर्ट ने दोषी पति को आजीवन कारावास की सजा सुनाई।

गैंगस्टर एक्ट में तीन को दो-दो साल की सजा

NBT न्यूज, आरडीसी : टीलानोड़ थाना क्षेत्र मे दर्ज गैंगस्टर एक्ट के मामले मे विशेष न्यायालय ने तीन आरोपियो को दोषी करार दिया है। गौरव गौतम, आशीष उर्फ नोनू और रोहित जाटव को दो-दो वर्ष के सश्रम कारावास की सजा सुनाई है। प्रत्येक अभियुक्त पर 5-5 हजार रुपये का अर्थदंड भी लगाया है। विशेष न्यायाधीश (गैंगस्टर एक्ट) कोर्ट नंबर-12 विनोद कुमार ने फैसला सुनाते हुए कहा कि अभियुक्त संगठित गिरोह के रूप मे लूट व अन्य आपराधिक गतिविधियों मे शामिल थे। कोर्ट ने सजा सुनाते समय अभियुक्तो की उम्र, पारिवारिक स्थिति और जेल मे बिताई गई अवधि को ध्यान मे रखा। जेल मे बिताया गया समय सजा मे समायोजित किया जाएगा।

गज्जी भाटी हत्याकांड में सुनवाई टली

NBT न्यूज, आरडीसी : गज्जी भाटी हत्याकांड मे शनिवार को एमपी/एमएलए कोर्ट मे सुनवाई होनी थी। न्यायाधीश के अवकाश पर होने के कारण सुनवाई टल गई। कोर्ट ने अगली सुनवाई के लिए 9 जनवरी की तारीख तय की है। बचाव पक्ष के अधिवक्ता कुलदीप सिंह ने बताया कि खोड़ा निवासी गज्जी भाटी की वर्ष 2017 मे हत्या कर दी गई थी। मामले मे पूर्व विधायक अमरपाल शर्मा, शूटर राजू और नरेंद्र को नामजद कराया गया था। पुलिस ने आरोपियो के खिलाफ कोर्ट मे आरोप पत्र दाखिल कर दिया था। तभी से मामले की सुनवाई एमपी/एमएलए कोर्ट मे विचाराधीन है। शनिवार को मामले मे सुनवाई होनी थी।

युवक पर चाकू से जानलेवा हमले में पांच गिरफ्तार

■ NBT न्यूज, लोनी : लोनी की परमानंद विहार कॉलोनी मे युवक से मारपीट और चाकू से जानलेवा हमले के मामले मे पुलिस ने पांच आरोपियों को गिरफ्तार कर लिया है। कार्यवाहक एसीपी अंकुर विहार सिद्धार्थ गौतम ने बताया कि पीड़ित की शिकायत पर रिपोर्ट दर्ज कर कार्रवाई की है। आरोपी शिवम और नवीन ने पीड़ित को चाकू मारने की बात स्वीकार की है। परमानंद विहार कॉलोनी निवासी मथन कुमार के भाई तपन की 31 दिसंबर को राहुल गार्डन के रहने वाले शिवम और समीर से कहासुनी हो गई थी। मथन ने बताया कि शिवम ने एक जनवरी को चार साथियों नवीन, गगन, विशाल उर्फ काना और मनीष के साथ तपन की पिटाई कर दी। जब तपन भागने लगा तो विशाल, गगन और मनीष ने उसे पकड़ लिया। इस दौरान शिवम और नवीन ने चाकू से वार कर दिए। जिससे तपन गिर पड़ा। सूचना पर पहुंचे परिजनों ने घायल को दिल्ली के जीटीबी अस्पताल मे भर्ती कराया, जहां उसकी हालत गंभीर बनी हुई है।

युवक पर महिला के अपहरण का आरोप

■ NBT न्यूज, मोदीनगर : कोतवाली क्षेत्र की एक कॉलोनी से संदिग्ध परिस्थितियों मे महिला लापता हो गई। मामले मे युवक पर अपहरण का आरोप लगाया गया है। हिंदू संगठन के लोग शनिवार को कोतवाली पहुंचे और पुलिस से कार्रवाई की मांग की है। तिकड़ा रोड स्थित एक कॉलोनी निवासी व्यक्ति ने बताया कि गुरुवार को पत्नी बाजार से सामान खरीदने के लिए घर से निकली थी। देर शाम तक घर नहीं लौटने पर चिंता हुई। कॉल करने पर मोबाइल भी बंद मिला। तलाश के दौरान पता चला कि महिला को आखिरी बार एक युवक के साथ देखा गया है। व्यक्ति का आरोप है कि युवक ने पत्नी का अपहरण कर ले गया है। एसीपी का कहना है कि पुलिस टीम महिला की तलाश मे जुटी है।

एक साल पहले किया था निरीक्षण मेयर ने किया शिलान्यास, 45 लाख रुपये की राशि से होगा मरम्मत का काम

चिरंजीव विहार सामुदायिक भवन का होगा सौंदर्यीकरण

■ NBT रिपोर्ट, गाजियाबाद

चिरंजीव विहार स्थित सामुदायिक भवन सालों से जर्जर हालत मे था, अब इसके सौंदर्यीकरण के लिए मेयर सुनीता दयाल ने बुधवार को नारियल फोड़कर कार्य का शिलान्यास किया है। मेयर ने करीब एक वर्ष पहले स्थानीय लोगों से इसके सौंदर्यीकरण का वादा किया था। एक साल पहले वॉर्ड के पार्षद मनोज त्यागी ने मेट्रल पार्क मे बने सामुदायिक भवन का निरीक्षण मेयर से कराया था। तब अधिकारियों से बताया मे पता चला था कि फंड की कमी के कारण यह काम लंबे समय से लंबित था। स्थानीय बुजुर्गों ने सामुदायिक भवन के सौंदर्यीकरण को लेकर मेयर और पार्षद को मांग पत्र भी सौंपा था। अब अवस्थापना निधि का बजट उपलब्ध होते ही मेयर ने प्रस्ताव तैयार कराकर 45 लाख रुपये की राशि स्वीकृत कराई और निविदा प्रक्रिया पूरी कराई। मेयर ने कहा कि शहर बढ़ा है और काम में समय लगता है लेकिन जनता से किया गया हर वादा पूरा करने की कोशिश रहेगी।

फंड की कमी के कारण यह काम लंबे समय से लंबित था

सड़कों की मरम्मत और सफाई के लिए खोला खजाना

NBT रिपोर्ट, गाजियाबाद : गाजियाबाद विकास प्राधिकरण (GDA) ने शहर के बुनियादी ढांचे को मजबूत करने के लिए लगभग 57.25 करोड़ रुपये से अधिक के विकास कार्यों के लिए ई-टेंडर जारी किए है। राजनगर एक्सटेंशन क्षेत्र मे जीडी गोयंका स्कूल, अजनारा सोसाइटी और केडीपी गोल चक्कर जैसे प्रमुख हिस्सो की सड़कों के सुदृढ़ीकरण पर सबसे ज्यादा करीब 20.33 करोड़ रुपये खर्च किए जाएंगे। मधुबन-बापूधाम मे मेरठ रोड से हापुड़ रोड को जोड़ने वाली एमपीअर रोड के पास 45 मीटर चौड़ी सड़क के निर्माण के लिए लगभग 22.32 करोड़ रुपये आवंटित किए है। करीब डेढ़ किमी की सड़क मधुबन बापूधाम वाले हिस्से ही बनेगी। इन्द्रप्रस्थ योजना मे सड़कों के सुधार के लिए करीब 6 करोड़ और 4.06 करोड़ रुपये के दो अलग-अलग प्रोजेक्ट के लिए मंजूर किए गए है। वही, प्रताप विहार के सौंदर्यीकरण पर भी 4.19 करोड़ रुपये खर्च होंगे।

NOTE : -

[: राजस्थान पत्रिका , दैनिक जागरण delhi, नवभारत टाइम्स delhi, अमर उजाला delhi, हिन्दुस्तान delhi, Pioneer hindi delhi, जनसत्ता delhi,]

English NEWSPAPERS
[Times Of India delhi, Indian Express delhi, The Hindu delhi, Financial Express delhi, economic times delhi , the Pioneer english delhi , the tribune delhi] ETC.

We are providing all news paper pdf hindi and English want to read daily newspapers by pdf please msg me on telegram

2. आकाशवाणी (AUDIO)

whatsapp Group ka link pane ke liye Newspaper_pdf_bot par jaye.

Click here to contact:-https://t.me/Newspaper_pdf_bot
Or type in Search box of Telegram
@Newspaper_pdf_bot And you will find a channel
BACKUP GROUP LINK
https://t.me/joinchat/5P9EL1JaqoYzNTI1

Hindi-English News Paper
Website:- onlineftp.in