नई दिल्ली > मंगलवार, 13 जनवरी 2026 > पौष 24, शक संवत 1947, माघ कृष्ण दशमी, विक्रम संवत 2082

WATCH GOD WATCHDOG

वर्ष 80, संख्या 11 > पेज 16 > मूल्य ₹5.00 या ₹10.00* द टाइम्स ऑफ इंडिया सहित

www.nbt.in

WPL आज के मैच

मुंबई इंडियंस vs गुजरात जायंट्स
7:30pm से, नवी मुंबई में
टेलिकास्ट स्टार स्पोर्ट्स और जियो हॉटस्टार पर

GOOD न्यूज़

गुड न्यूज से जुड़ी खास खबरें देखें पेज 12

फटाफट खबरें

रिटेल महंगाई तीन महीने के टॉप पर

खाने-पीने की चीजों के दाम बढ़ने से दिसंबर में रिटेल महंगाई 3 महीने के टॉप पर पहुंच गई। रिटेल इन्फ्लेशन सालभर पहले के मुकाबले दिसंबर में 1.33% रहा। यह नवंबर में 0.71% रही थी। ▸▸ पेज 15

दिल्ली के आयुष को वनडे में मौका

ऑलराउंडर वॉशिंगटन सुंदर न्यूजीलैंड के खिलाफ वनडे मैचों से बाहर हो गए हैं। उनकी जगह

दिल्ली के आयुष बदोनी को टीम में शामिल किया गया है। उन्हें पहली बार वनडे स्क्वॉड में जगह मिली है। ▸▸ पेज 13

बंगाल: निपाह के दो केस, केंद्र सतर्क

पश्चिम बंगाल में निपाह वायरस के दो केस आए हैं। दोनों मामले उत्तर 24 परगना जिले के बारासात स्थित प्राइवेट अस्पताल में दो नर्सों में मिले हैं। केंद्र ने एक्सपर्ट टीम तैनात की है। यह वायरस चमगादड़ और सुअर से फैलता है। बुखार, सिरदर्द, सांस लेने में परेशानी आदि लक्षण हैं। ▸▸ पेज 11

करूर भगदड़ में विजय से सवाल

CBI ने TVK प्रमुख और ऐक्टर विजय से करूर भगदड़ के मामले में सोमवार को लगभग छह घंटे तक पूछताछ की। अधिकारियों ने बताया कि विजय की पूछताछ के लिए फिर बुलाया जाएगा क्योंकि कुछ सवालों के जवाब में अभी और स्पष्टीकरण की आवश्यकता है। ▸▸ पेज 11

हैपी मॉर्निंग

गुंडा: चल 'इफ्ता' निकाल।
गप्पू (कैलेंडर फाड़ते हुए): लो भाई! पूरा 'महीना' ही रख लो।

अर्थसार

सेंसेक्स	83,878.17 (+301.93)
निफ्टी	25,790.25 (+106.95)
रुपए vs डॉलर	90.18 (+0.05)
रुपए vs यूरो	105.22 (+0.22)

स्रोत: रिजर्व बैंक रेफरेंस रेट

सर्राफा

सोना स्टैंडर्ड (99.5 शुद्धता) प्रति 10 ग्राम

दिल्ली	₹1,44,600 (+2,900)

चांदी .999 टंच प्रति किलो

दिल्ली	₹2,65,000 (+15,000)

मौसम

अधिकतम तापमान 20.6°
3.2° न्यूनतम तापमान
सूर्योदय 5:45 मंगलवार | सूर्यास्त 7:15 बुधवार

शीतलहर की स्थिति बीकेढ़ तक बनी रहने के आसार है।

अमेरिकी दूत ने कहा- ट्रेड डील पर बातचीत आज

'भारत से ज़रूरी कोई देश नहीं'...US के बदले सुर

■ NBT रिपोर्ट, नई दिल्ली

भारत मे अमेरिका के नवनियुक्त राजदूत सर्जियो गोर (Sergio Gor) ने सोमवार को पदभार संभालने के कुछ घंटों के अंदर ही द्विपक्षीय रिश्तों में तनाव दूर करने का मजबूत संकेत दिया। उन्होंने साफ कहा कि अमेरिका के लिए भारत के जितना जरूरी कोई अन्य देश नहीं है। भारत से ट्रेड डील पर कहा कि दोनों ही पक्ष व्यापार समझौते को अंतिम रूप देने के लिए सक्रिय रूप से बातचीत कर रहे हैं। मंगलवार को दोनों देशों के बीच इस पर बातचीत होने वाली है। उन्होंने उम्मीद जताई कि दोनों देश मिलकर मौजूदा मतभेदों को सुलझाने में सफल होंगे।

अमेरिकी दूत ने कहा, ट्रंप और मोदी के बीच दोस्ती सच्ची है

गोर के इन बयानों को ट्रंप प्रशासन की ओर से ऐसे समय में सकारात्मक पहल के रूप में देखा जा रहा है, जब उसने हाल में टैरिफ और वीजा जैसे मुद्दों पर भारत पर दबाव बढ़ा दिया है। अमेरिकी दूत गोर ने जोर दिया कि ट्रंप और प्रधानमंत्री नरेन्द्र मोदी के बीच दोस्ती सच्ची है और वह उन मतभेदों को सुलझाने में मदद करेंगे, जिनके कारण पिछले दो दशकों में संबंधों का सबसे खराब दौर देखने को मिला। ▸▸ पेज 16

ट्रंप और प्रधानमंत्री मोदी के बीच दोस्ती सच्ची है...सच्चे मित्र असहमति रख सकते हैं, लेकिन अंततः अपने मतभेद सुलझा लेते हैं।
-सर्जियो गोर, भारत मे अमेरिकी राजदूत

अमेरिकी दूत गोर ने कहा कि भारत बड़ा देश है, इसलिए ट्रेड डील को अंतिम चरण तक पहुंचाना आसान काम नहीं है, पर हम इसे पूरा करेंगे।

'पैक्स सिलिका' से जोड़ेगा अमेरिका

भारत को बड़ा इनविटेशन

अमेरिकी राजदूत गोर ने यह भी कहा कि भारत को अमेरिका की अगुआई वाले रणनीतिक गठबंधन 'Pax Silica' (पैक्स सिलिका) में शामिल होने का न्योता दिया जाएगा। क्रिटिकल मिनरल्स और AI जैसे रणनीतिक क्षेत्रों में सहयोग बढ़ाने के लिए अमेरिका ने पिछले महीने ही इसे शुरू किया है। इसमें जापान, साउथ कोरिया, ब्रिटेन, इस्राइल समेत कई देश शामिल हो चुके हैं। गोर ने कहा कि दुनिया नई तकनीक अपना रही है, ऐसे में यह आवश्यक है कि भारत और US इस पहल की शुरुआत से ही कंधे से कंधा मिलाएं।

दूत को उम्मीद, साल-दो साल में भारत आ सकते हैं डॉनल्ड ट्रंप

अमेरिकी दूत सर्जियो गोर ने कहा कि अमेरिकी राष्ट्रपति ट्रंप जल्द मिलने आएंगे। उम्मीद है अगले एक-दो साल में वह भारत आएंगे। उन्होंने कहा कि ट्रंप अक्सर अपनी पिछली भारत यात्रा को याद करते हैं और अगले एक-दो साल में दोबारा भारत आने की योजना बना रहे है। मैं पिछले हफ्ते राष्ट्रपति ट्रंप के साथ था, तो उन्होंने यहां आने के अपने अनुभव और भारत के महान प्रधानमंत्री मोदी के साथ अपनी गहरी दोस्ती के बारे में बताया।

गोर ने कहा, भारत के पिछले दौरे को याद करते हैं ट्रंप

गोर के बयान से अमेरिकी वाणिज्य मंत्री हावर्ड लुटनिक की टिप्पणियों से पैदा भ्रम दूर हो गया है, जिसमें लुटनिक ने कहा था कि ट्रेड डील पर बातचीत रुक गई है क्योंकि मोदी ने ट्रंप को फोन नहीं किया था।

देखें संपादकीय पेज-14
ताकत बढ़ाए भारत

ईरान ने कहा- बातचीत के दरवाजे खुले, लेकिन जंग को भी तैयार

ट्रंप का दावा, बातचीत करना चाहता है ईरान

■ एपी, दुबई/तेहरान

ईरान मे सरकार-विरोधी प्रदर्शनों के बीच अमेरिकी राष्ट्रपति डॉनल्ड ट्रंप ने रविवार रात दावा किया कि हमारी धमकी के बाद इस पश्चिम एशियाई देश ने अमेरिका से फोन पर संपर्क किया और बातचीत का प्रस्ताव रखा है। हमारा प्रशासन ईरान के साथ बैठक तय करने पर काम कर रहा है। ट्रंप ने साथ ही चेताया कि वहां जो कुछ हो रहा है, उसे देखते हुए हमें पहले ही कार्रवाई करनी पड़ सकती है।

ट्रंप का यह बयान ऐसे समय आया है, जब ईरान में सरकार-विरोधी प्रदर्शनों पर सख्त कार्रवाई में 599 हो चुकी है और हालात लगातार बिगड़ते जा रहे हैं। ईरान के विदेश मंत्रालय ने सोमवार को कहा कि हमारा देश जंग को तैयार है, लेकिन अमेरिका से बातचीत का चैनल अब भी खुला है। कोई भी बातचीत साझा हितों पर आधारित होनी चाहिए, न कि एकतरफा या थोपे गए अजेंडे पर।

सरकार समर्थक भी सड़कों पर, स्टारलिंक सेवा ठप

ईरान में सोमवार को सरकार के समर्थन में हजारों लोग सड़कों पर उतरे। बंदिशों के बीच सरकार विरोधी प्रदर्शनकारियों का हाल बयां कर रहे स्टारलिंक की इंटरनेट सेवाओं को रोक दिया गया। तेहरान में भारतीय दूतावास ने सभी भारतीय नागरिकों को सलाह दी है कि वे घरों से बाहर न निकलें और किसी भी तरह के विरोध-प्रदर्शनों के बीच न जाएं। ▸▸ पेज 16

ईरान विरोधी रैली में ट्रक अमेरिका के लॉस एंजिलिस में रविवार दोपहर ईरान विरोधी प्रदर्शनों के दौरान ट्रक रैली में घुस गया। गुस्साए लोगों ने ट्रक ड्राइवर पर हमले की कोशिश की। कोई गंभीर रूप से घायल नहीं हुआ है।

ट्रंप वेनेजुएला के कार्यवाहक राष्ट्रपति!

अमेरिकी राष्ट्रपति ट्रंप ने खुद को वेनेजुएला का 'कार्यवाहक राष्ट्रपति' बताया है। अपने सोशल मीडिया प्लेटफॉर्म 'ट्रुथ सोशल' पर पोस्ट में ट्रंप की तस्वीर के साथ 'एक्टिंग प्रेजिडेंट ऑफ वेनेजुएला' लिखा है। पोस्ट में जनवरी 2026 से पद संभालने का जिक्र है। यह भी जिक्र है कि ट्रंप अमेरिका के 45वें और 47वें राष्ट्रपति हैं। उन्होंने पद 20 जनवरी 2025 को संभाला था।

3 जनवरी को अमेरिका ने वेनेजुएला के खिलाफ बड़े पैमाने पर कार्रवाई की थी। इस कार्रवाई में वेनेजुएला के राष्ट्रपति निकोलस मादुरो और उनकी पत्नी को हिरासत में लेकर अमेरिका लाया गया था।

दिल्ली-NCR शिमला से भी ठंडे, दो दिन का अलर्ट

Piyal Bhattacharjee

3.2 डिग्री सफदरजंग में रहा तापमान, कई जगहों पर शीतलहर।

■ NBT रिपोर्ट, नई दिल्ली

सर्दी का सितम बढ़ता ही जा रहा है। सोमवार को राजधानी में अधिकांश जगहों पर शीतलहर की स्थिति रही। दिल्ली (सफदरजंग) में न्यूनतम तापमान महज 3.2 डिग्री रहा। वहीं, शिमला में यह 5.5 डिग्री रहा। राहत के आसार दो दिन नहीं है। आज सर्दी का अलिर्ट और कल पेलो अलर्ट है। येलो अलर्ट मौसम खराब रहने और ऑरेंज अलर्ट बहुत खराब रहने की चेतावनी है। मौसम विभाग की वेबसाइट पर सोमवार को हरियाणा के गुड़गांव और पंजाब के बठिंडा में देर रात न्यूनतम तापमान 0.6 डिग्री दर्ज दिखा। हालांकि विभाग ने इसे गलत बताया। ▸▸ पेज 8, 9

भारत-जर्मनी में 'फ्री ट्रांज़िट वीजा' का ऐलान,

मोदी जर्मन चांसलर फ्रेडरिक मर्त्स से मिले, साथ पतंग उड़ाई

■ पीटीआई, अहमदाबाद

भारत और जर्मनी ने सोमवार को सहयोग की नई उड़ान भरी। दोनों देशों ने रक्षा, व्यापार, क्रिटिकल मिनरल्स, सेमीकंडक्टर जैसे अहम क्षेत्रों में सहयोग बढ़ाने वाले कई ठोस कदमों की घोषणा की। प्रधानमंत्री नरेन्द्र मोदी ने जर्मन चांसलर फ्रेडरिक मर्त्स (Friedrich Merz) के साथ बैठक के बाद बताया कि जर्मनी ने भारतीय नागरिकों के लिए वीजा-फ्री ट्रांजिट की सुविधा घोषित की है, यानी कोई भारतीय जर्मनी के किसी एयरपोर्ट से सिर्फ फ्लाइट बदलने (ट्रांजिट) के लिए रुकता है, तो उसे अलग से ट्रांजिट वीजा लेने की जरूरत नहीं होगी। जर्मन विश्वविद्यालयों को भारत में कैंपस खोलने का न्योता दिया गया।

जर्मनी की यूनिवर्सिटी को कैंपस खोलने का भी न्योता

■ प्रधानमंत्री नरेन्द्र मोदी और जर्मनी के चांसलर मर्त्स ने अहमदाबाद में साबरमती आश्रम पहुंचकर महात्मा गांधी को श्रद्धांजलि अर्पित की।

■ दोनों नेता साबरमती रिवरफ्रंट भी पहुंचे, जहां पीएम ने अंतरराष्ट्रीय पतंग महोत्सव का शुभारंभ किया। फिर दोनों ने पतंगबाजी का आनंद लिया।

■ मोदी और मर्त्स ने सभी कार्यक्रमों के बाद एक ही कार में सफर किया। इसकी फोटो भी पीएम ने सोशल मीडिया पर शेयर की। ▸▸ पेज 16

गेमिंग बड़ा बाज़ार

भारत के Gen Z क्रिएटिविटी से भरे हुए हैं: पीएम

■ NBT रिपोर्ट, नई दिल्ली: स्वामी विवेकानंद की जयंती पर भारत मंडपम में आयोजित 'विकसित भारत यंग लीडर्स डायलॉग' में प्रधानमंत्री नरेन्द्र मोदी ने कहा कि भारत की 'जेनरेशन जेड' क्रिएटिविटी से भरपूर है। देश भर से आए युवाओं ने जो प्रेजेंटेशन रखे हैं, वह दिखाता है कि हमारी अमृत पीढ़ी विकसित भारत के निर्माण के लिए कितनी संकल्पित है। इससे यह भी स्पष्ट होता है कि भारत में 'Gen Z' का मिजाज क्या है। भारत का 'Gen Z' कितनी रचनात्मकता से भरा हुआ है। युवाओं की सफलता देश को ऊंचाई देती है। पीएम ने कहा कि पूरी दुनिया में गेमिंग एक बड़ा बाजार है। हम अपनी पौराणिक कथाओं को लेकर भी गेमिंग की दुनिया में नए खेल ला सकते हैं। 1997 से 2012 के बीच जन्मे लोगों को Gen Z कहते हैं। ▸▸ पेज 11

कहा, Gen Z से पूरे देश को बड़ी उम्मीदें

SC/ST कोटे से क्रीमीलेयर हटे? SC करेगा विचार

■ राजेश चौधरी, नई दिल्ली: सुप्रीम कोर्ट ने इस मुद्दे पर विचार करने पर सहमति जताई है कि क्या अनुसूचित जाति/जनजाति (SC/ST) के लिए आरक्षण लागू करते समय क्रीमी लेयर को बाहर किया जाना चाहिए? चीफ जस्टिस सूर्य कांत की अगुआई वाली पीठ ने इस बारे में रिट याचिका पर केंद्र सरकार को नोटिस जारी किया है। मौजूदा याचिका में कहा गया है कि SC/ST आरक्षण से क्रीमी लेयर को बाहर न करना संविधान के उद्देश्यों का उल्लंघन है। उद्देश्य केवल वंचित वर्गों को लाभ पहुंचाना था।

मुख्य चुनाव आयुक्त, चुनाव आयुक्त को इम्यूनिटी दी जा सकती है? होगा विचार ▸▸ पेज 11

इसरो का रॉकेट रास्ता भटका, मिशन फेल

Hemwati.Rajaura1@timesofindia.com

■ नई दिल्ली: भारत की स्पेस एजेंसी ISRO का साल 2026 का पहला मिशन 'PSLV-C62' नाकाम रहा। यह रॉकेट सोमवार सुबह 10.18 बजे आंध्र प्रदेश के श्रीहरिकोटा स्थित सतीश धवन अंतरिक्ष केंद्र से 16 सैटेलाइट और पेलोड लेकर उड़ा था। इनमें भारत के मुख्य सैटेलाइट 'अन्वेष' के साथ नेपाल, ब्राजील, ब्रिटेन, थाइलैंड, फ्रांस, स्पेन जैसे देशों से जुड़े सैटेलाइट और कैप्सूल भी थे। रॉकेट लॉन्चिंग के तीसरे चरण में तकनीकी गड़बड़ी आई, जिससे वह रास्ता भटक गया। इसके साथ ही, सभी 16 सैटेलाइट और पेलोड का नुकसान हुआ। यह लगातार दूसरी बार है जब PSLV से मिशन असफल हुआ है। इससे पहले 18 मई 2025 को ऐसा हुआ था। ▸▸ पेज 10

...लेकिन DRDO का टेस्ट रहा सफल

रक्षा अनुसंधान से जुड़े DRDO ने कंधे पर ले जाकर दागी जाने वाली मैन पोर्टेबल एंटी टैंक गाइडेड मिसाइल (MPATGM) का सफल टेस्ट किया है। तीसरी पीढ़ी की यह मिसाइल दुश्मन के चलते हुए टैंकों को ऊपर से निशाना बनाकर मार गिराने में सक्षम है। इसे दुश्मन टैंकों के ऊपरी हिस्से को भेदने के लिए डिजाइन किया गया है।

दिल्ली-NCR में तीन सड़क हादसे, चार मौतें

■ NBT रिपोर्ट, नई दिल्ली: दिल्ली-एनसीआर में अलग-अलग सड़क हादसों में चार की मौत हुई। मेरठ बाग फ्लाईओवर पर अज्ञात वाहन की टक्कर से 40 वर्षीय व्यक्ति की जान गई, पहचान नहीं हो सकी। बारापूला फ्लाईओवर पर सोमवार तड़के स्कॉर्पियो पलटने से एक की मौत हो गई और छह अन्य घायल हैं। सभी मेरठ के रहने वाले थे। ग्रेटर नोएडा में यमुना एक्सप्रेसवे पर रविवार रात गड़ी में फ्यूल भर रहे दो भाइयों को बेकाबू कार टक्कर मारने के बाद 100 मीटर तक घसीटते हुए ले गई। दोनों की मौत हो गई। आरोपी ड्राइवर को पकड़ लिया।

प्रस्ताव तैयार नाइट लाइफ जोन में फूड हब, नाइट मार्केट, विरासत समझाने वाले शो होंगे

यमुना किनारे राजघाट में बनेगा दिल्ली का नाइट लाइफ ज़ोन

Brijesh.Singh@timesofindia.com

■ नई दिल्ली: यमुना किनारे स्थित राजघाट पावर प्लांट अब सिर्फ अतीत की पहचान नहीं रहेगा, बल्कि फ्यूचर में दिल्ली की सबसे जीवंत नाइट लाइफ और कल्चरल हब के रूप में यंग इंडिया का नया अड्डा बनेगा। दिल्ली सरकार ने 45 एकड़ में फैले राजघाट पावर प्लांट को नाइट जोन एक्टिविटी के रूप में विकसित करने का प्रस्ताव तैयार किया है। यह पावर प्लांट 2019 में बंद हो चुका है। अब इस जगह को सरकार ने नाइट लाइफ जोन के रूप में विकसित करने का प्लान बनाया है। वहां पर फूड हब, स्ट्रीट फूड जोन, नाइट मार्केट के अलावा दिल्ली की विरासत को समझाने वाले शो भी आयोजित होंगे। ▸▸ पेज 4

फरवरी से क्रूज की सवारी

दिल्ली वाले फरवरी में यमुना नदी पर क्रूज के सफर का आनंद ले पाएंगे। पर्यटन मंत्री कपिल मिश्रा ने कहा कि क्रूज का निर्माण मुंबई में अपने अंतिम चरण में है। ▸▸ पेज 4

खाओ गली तैयार की गई

दिल्ली के सलीमगढ़ किले के पीछे बनी सर्विस रोड जल्द स्ट्रीट फूड के शौकीन लोगों की पसंद बनेगी। MCD ने लोहे के पुराने पुल के पास खाओ गली तैयार की है। ▸▸ पेज 4

CCI NG 3.7 Product: NBTDelhiBS PubDate: 13-01-2026 Zone: Mahanagar Edition: 2 Page: NBTMA10 User: atul.kumar1 Time: 01-12-2026 23:23 Color:

सांसद राघव चड्ढा बने डिलिवरी बॉय

■ भाषा, नई दिल्ली: आम आदमी पार्टी (आप) सांसद राघव चड्ढा ने सोमवार को सोशल मीडिया पर अपना एक वीडियो शेयर किया। वीडियो में वह सेवा प्रदाता कंपनी Blinkit के प्रतिनिधि की तरह कपड़े पहने और ऑर्डर की डिलिवरी करते हुए दिख रहे हैं। उन्होंने लिखा, 'ऐसा करके 'गिग वर्कर्स' की दैनिक कठिनाइयों को और ध्यान आकर्षित कराना चाहता हूं। भारत के तेजी से बढ़ती गिग इकोनमी में जुड़े लोगों के काम करने की बेहतर स्थिति की मांग रखूं।

विडियो शेयर कर लिखा, गिग वर्कर्स की परेशानियों पर ध्यान दिलाना चाहते हैं

ज़ब्त रूसी तेल टैंकर में हिमाचल का युवक भी

■ पीटीआई, शिमला

अमेरिका की ओर से हाल ही में जब्त किए गए रूसी झंडे वाले टैंकर के चालक दल में शामिल 3 भारतीयों में से एक हिमाचल प्रदेश के कांगड़ा जिले के 26 वर्षीय मयंक नेगी अधिकारी है। उनके परिवार ने पीएम नरेन्द्र मोदी से उनकी सुरक्षित घर वापसी कराने के लिए अपील की है।

परिवार के मुताबिक, रक्षित चौहान को उनके रूसी नियोक्ता की ओर से पहले समुद्री अवहाउनमेंट के तहत वेनेजुएला भेजा गया था। वह 28 सदस्यीय चालक दल वाले 'बैरिनेग' टैंकर में सवार थे, जिसे अमेरिकी तटरक्षक बल ने 7 जनवरी को उत्तरी अटलांटिक महासागर में जब्त किया था। रक्षित की मां रीता देवी ने रविवार को मोदी से अपील की, 'प्लीज मेरे बेटे की सुरक्षित वापसी सुनिश्चित करें।

कलकत्ता HC के चीफ जस्टिस के लिए सिफारिश

■ NBT रिपोर्ट, नई दिल्ली: सुप्रीम कोर्ट कलेजियम ने जस्टिस सुजय पॉल को कलकत्ता हाई कोर्ट के चीफ जस्टिस नियुक्त किए जाने की सिफारिश की है। चीफ जस्टिस सूर्यकांत की अध्यक्षता वाले कलेजियम ने 9 जनवरी को हुई बैठक में यह सिफारिश की। जस्टिस पॉल फिलहाल कलकत्ता हाई कोर्ट में जस्टिस के रूप में कार्यरत हैं। उनका मूल हाई कोर्ट मध्य प्रदेश हाई कोर्ट है।

जस्टिस सुजय पॉल अभी कलकत्ता HC में जज के तौर पर काम कर रहे हैं

लगातार दूसरी बार PSLV से सैटेलाइट लॉन्च मिशन फेल

तीसरे फेज में आई गड़बड़ी, मिशन में नेपाल, UK, स्पेन, ब्राज़ील के भी सैटेलाइट थे

Hemwati.Rajaura1
@timesofindia.com

■ नई दिल्ली: श्रीहरिकोटा के सतीश धवन श्रीहरिकोटा केंद्र से सोमवार सुबह 10.18 बजे लॉन्च किया गया इसरो का PSLV-C62 रॉकेट तकनीकी गड़बड़ी का शिकार हो गया। यह लगातार दूसरी बार है जब पीएसएलवी से सैटेलाइट लॉन्च का मिशन असफल हुआ है। इससे पहले 18 मई 2025 को PSLV-C61 के जरिये EOS-09 सैटेलाइट को लॉन्च करने की कोशिश भी तीसरे चरण में गड़बड़ी की वजह से विफल रहा था। PSLV-C62/EOS-N1 मिशन श्रीहरिकोटा से किया गया 105वां लॉन्च था। यह PSLV रॉकेट की 64वीं उड़ान और पीएसएलवी-डीएल वैरियंट की पांचवीं उड़ान थी। इस मिशन के साथ पृथ्वी की निगरानी के लिए भेजा गया इसरो का सैटेलाइट अन्वेषा और भारत व विदेशों के स्टार्टअप्स व शैक्षणिक संस्थानों द्वारा विकसित 14 अन्य को-पैसेंजर सैटेलाइट और एक री-एंट्री कैप्सूल परीक्षण के लिए भेजे जा रहे थे। इसरो ने कहा है कि विफलता के कारणों की गहन जांच की जा रही है और भविष्य के मिशनों में जरूरी सुधार किए जाएंगे ताकि ऐसी स्थिति दोहराई न जाए। अंतिम समय में रॉकेट की घूमने की गति में बदलाव इसरो के मुताबिक, लॉन्च के बाद रॉकेट का प्रदर्शन तीसरे चरण के अंत तक सामान्य रहा लेकिन तीसरे चरण के अंतिम समय में रॉकेट की घूमने की गति में असामान्य बदलाव देखा गया। इसके बाद उड़ान की दिशा में विचलन आ गया और सैटेलाइट्स को निर्धारित कक्ष में स्थापित नहीं किया जा सका। इसरो के चेयरमैन डॉ. वी. नारायणन ने कहा कि पीएसएलवी चार चरणों वाला लॉन्च वीकल है जिसमें ठोस और दो तरल ईंधन वाले चरण होते हैं। तीसरे चरण के अंत में आई तकनीकी गड़बड़ी से मिशन पूरा नहीं हो सका। जांच के बाद कारणों को सार्वजनिक किया जाएगा।

डॉ. वी. नारायणन, चेयरमैन, इसरो

मिशन में इन 15 सैटेलाइट, 1 कैप्सूल का नुकसान

ईओएस-एन1 (अन्वेषा): यह मुख्य सैटेलाइट था। डीआरडीओ के इस सैटेलाइट को अंतरिक्ष में भारत की तीसरी आंख माना जा रहा था।

किड कैप्सूल : स्पेन के स्टार्टअप का री यूज़ी तकनीक का परीक्षण करने वाला कैप्सूल

सीजीयूसेट : भारत की ध्रुव स्पेस कंपनी का शैक्षणिक संस्थान द्वारा विकसित तकनीकी प्रदर्शन सैटेलाइट

डीएसयूसेट : भारत की ध्रुव स्पेस कंपनी का विश्वविद्यालय आधारित तकनीकी प्रदर्शन उपग्रह

थियोस-2 : थाइलैंड और ब्रिटेन का पृथ्वी अवलोकन सैटेलाइट

एडयूसैट – ब्राजील का आईओटी सेंसर का प्रदर्शन करने वाला सैटेलाइट

उऐसैट : ब्राजील का कृषि डेटा संग्रह से जुड़ा सैटेलाइट

गैलेक्सी एक्सप्लोरर: ब्राजील का विकिरण मापन सैटेलाइट

ऑर्बिटल टैपल : ब्राजील का संचार और डेटा संग्रह प्रयोग वाला सैटेलाइट

एल्डेबेरन-1: ब्राजील की मछली पकड़ने वाली नौकाओं की निगरानी के लिए सैटेलाइट

संस्कारसैट : भारत का तकनीकी प्रदर्शन उपग्रह

मुनाल : नेपाल के विश्वविद्यालय द्वारा विकसित सैटेलाइट

एमओआई-1 : भारत की ध्रुव स्पेस कंपनी का सैटेलाइट पर एआई मॉडल चलाने का प्रयोग वाला सैटेलाइट

थायबोल्ट-3 : भारत की ध्रुव स्पेस कंपनी का स्टोर-एंड-फॉरवर्ड संचार तकनीक वाला सैटेलाइट

लाथित : भारत की ध्रुव स्पेस, असम की यूनिवर्सिटी का उपग्रह, नॉर्थ-ईस्ट में निगरानी के लिए

आयुलसैट : भारत का ऑर्बिट में ईंधन भरने की तकनीक के परीक्षण के लिए सैटेलाइट

हिमाचल में आग से 3 की जान गई

■ भाषा, शिमला: हिमाचल प्रदेश के सोलन जिले में आग की घटना में आठ साल के एक लड़के समेत तीन लोगों की मौत हो गई। पुलिस के अनुसार, आग रविवार देर रात लकड़ी की दुकान से शुरू हुई। कई झमरते लल गई। मृतक लड़के की पहचान बिहार निवासी प्रियांश के रूप में हुई है। हिमाचल प्रदेश के मुख्यमंत्री सुखविंदर सिंह सुक्खू ने इस घटना पर दुख व्यक्त किया है और उपायुक्त को तत्काल राहत और बचाव कार्य शुरू करने का निर्देश दिया है।

वहीं, जम्मू-कश्मीर के बांदीपोरा जिले में सीमा सुरक्षा बल (BSF) के कैंप में आग लगने से एक जवान की मौत हो गई है। अधिकारियों ने सोमवार को बताया कि मृतक जवान की पहचान कॉन्स्टेबल समेश कुमार के रूप में हुई है, जो कपड़े धोने का काम करते थे।

SBI
परियोजना वित्त प्रकोष्ठ, पार्श्वनाथ सैनिटेल टावर, चौथी मंजिल, गोल मार्केट, नई दिल्ली- 110001, ई-मेल: dgm2.pfsbu@sbi.co.in

टेकेदारों की शॉर्टलिस्टिंग के लिए आवेदन आमंत्रित करने की सूचना

भारत सरकार की IDEAS दिशा निर्देशों के तहत, पूर्व-योग्य संस्थाओं की सूची में शामिल करने के लिए भारतीय टेकेदारों से आवेदन आमंत्रित हैं, जो मॉरीशस में जल पाइपलाइन प्रतिस्थापन परियोजना पर कार्यों के निष्पादन के लिए बोली प्रक्रिया में भाग लेने के लिए आमंत्रित किए जाने के योग्य होंगे। टेकेदारों का स्वरूप (आवेदन की शॉर्टलिस्टिंग और वित्तीय मूल्यांकन) में पूरा किया जाएगा। विस्तृत जानकारी के लिए संबंधित दस्तावेज भारतीय स्टेट बैंक की वेबसाइट https://sbi.bank.in/web/business/mauritius-pipeline-replacement-project से डाउनलोड किए जा सकते हैं। प्रक्रिया में कोई भी परिवर्तन / संशोधन केवल बैंक की वैबसाइट पर अधिसूचित किया जाएगा। आवेदन प्राप्त करने की अंतिम तिथि 24.02.2026 है।

स्थान: नई दिल्ली
दिनांक: 13.01.2026
उप महाप्रबंधक
(परियोजना वित्त प्रकोष्ठ)

अभियुक्त व्यक्ति की हाजिरी की अपेक्षा करने वाली उद्घोषणा

(धारा 84 BNSS देखिए)

मेरे समक्ष परिवाद किया गया है कि अभियुक्त **बलदेव सिंह पुत्र स्व. हरभजन सिंह निवासी मकान नं. 757, दूसरी मंजिल, गली नं. 07, गोविंदपुरी, नई दिल्ली** ने केस एफआईआर नं. **904/2015, दिनांक 11.07.2015 अन्तर्गत धारा 506/509 आईपीसी, थाना गोविन्दपुरी, जिला दक्षिण-पूर्व, दिल्ली** के अधीन दण्डनीय अपराध किया है (या संदेह है कि उसने किया है) और उस पर जारी किए गए गिरफ्तारी के वारंट को यह लिखकर लौटा दिया गया है कि उक्त अभियुक्त **बलदेव सिंह** मिल नहीं रहा/रही है, और मुझे समाधानप्रद रूप में दर्शित कर दिया गया है कि उक्त अभियुक्त **बलदेव सिंह** फरार हो गया है (या उक्त वारंट की तामील से बचने के लिए अपने आपको छिपा रहा/रही है) इसलिए इसके द्वारा उद्घोषणा की जाती है कि केस एफआईआर नं. **904/2015, दिनांक 11.07.2015 अन्तर्गत धारा 506/509 आईपीसी, थाना गोविन्दपुरी, जिला दक्षिण-पूर्व, दिल्ली** के उक्त अभियुक्त **बलदेव सिंह** से अपेक्षा की जाती है कि वह इस न्यायालय के समक्ष (या मेरे समक्ष) उक्त परिवाद का उत्तर देने के लिए दिनांक **21.02.2026** को **प्रातः 10:00 बजे** या उससे पहले हाजिर हों।

आदेशानुसार
सुश्री देवांशी जनमेजा
न्यायिक मजिस्ट्रेट, प्रथम श्रेणी-04
दक्षिण-पूर्व जिला न्यायालय संख्या 10
साकेत कोर्ट कॉम्प्लेक्स, नई दिल्ली

DP/446/SE/2026
(Court Matter)

लापता/अपहृत की तलाश

ईशिका

सर्व साधारण को सूचित किया जाता है कि एक लड़की जिसका नाम: **ईशिका, पुत्री:** हृदय नारायण, **पता:** मकान नं. ए-64, गली नं. 17, सोम बाजार रोड, विद्या पति नगर, शिव मंदिर के पास, इंदिरा एन्क्लेव-2, किराड़ी, दिल्ली, **लिंग:** महिला, **उम्र:** 4 साल, **कद:** 3'1", **रंग:** गोरा, **शरीर :** पतला, **चेहरा :** गोल, **पहनावा:** नीले रंग का स्वेटर तथा पजामा पहने है, जो 09.01.2026 से थाना क्षेत्र – प्रेम नगर, दिल्ली से लापता/अपहृत है। इस बारा **FIR No. 07/26 U/s 137(2) भारतीय न्याय संहिता, 2023, दिनांक: 09.01.2026, थाना:** प्रेम नगर, दिल्ली में दर्ज है।

स्थानीय पुलिस द्वारा हर संभव कोशिश के बाद भी इस लापता/अपहृत लड़की के बारे में कुछ मालूम नहीं हो पाया है। अगर किसी को भी इस लापता/अपहृत लड़की के बारे में कोई जानकारी मिले तो कृपया निम्नलिखित पर सूचित करें।

फोन: 011-24368638, 24368641
वेबसाईट: http://cbi.nic.in
ई-मेल: cic@cbi.gov.in
फैक्स: 011-24368639
DP/471/RD/2026

थानाध्यक्ष
पुलिस स्टेशन: प्रेम नगर, दिल्ली
फोन: 8750870322

गुमशुदा/अपहृत की तलाश

डिम्पल

सर्वसाधारण को सूचित किया जाता है कि एक लड़की, जिसका **नाम: डिम्पल, पुत्री:** स्व० श्री मोहन कुमार, **पता:** मकान न. 481, गली न. 12, राम विहार, बेहटा हाजीपुर, लोनी, गाजियाबाद, यू.पी., **लिंग:** स्त्री, **उम्र:** 17 वर्ष 8 महीने, **कद:** 5फीट 3 इंच, **रंग:** गेहुंआ, **पहनावा:** सफेद रंग का सूट, नारंगी रंग की सलवार, सफेद रंग की चप्पल पहने है, और जो दिनांक 02.01.2026 से मकान न. ए-46, गली न. 1, नार्थ छज्जूपुर, दिल्ली, और थाना- ज्योती नगर, दिल्ली, के क्षेत्राधिकार से गुमशुदा है। इस संदर्भ में गुमशुदगी रिपोर्ट, **FIR No. 02/2026, दिनांक: 02.01.2026, थाना: ज्योती नगर, दिल्ली,** में दर्ज है।

पुलिस द्वारा हर संभव कोशिश के बाद भी अब तक इस गुमशुदा लड़की के बारे में कोई जानकारी या सुराग नहीं मिल पाया है। यदि किसी भी व्यक्ति को इस गुमशुदा लड़की के बारे में कोई जानकारी या सुराग मिले तो कृपया निम्नलिखित पते पर सूचित करें।

ईमेल : cic@cbi.gov.in
वेबसाइट : http://cbi.nic.in
फैक्स : 011-24368639
दूरभाष : 011-24368638, 24368641
DP/288/NE/2026

थाना प्रभारी
थाना: ज्योती नगर, दिल्ली
फोन : 8439756491

पहचान की अपील

आम जनता को सूचित किया जाता है कि एक व्यक्ति जिसका **नाम:** नामालूम, **पुत्र:** नामालूम, **पता:** नामालूम, **उम्र:** लगभग 45 साल, **कद:** 5'7", **लिंग:** पुरुष, **रंग:** सांवला, **पहनावा:** लाल व नीले रंग का जैकेट पहने है, **बरामदी स्थल:** जो प्रताप नगर मेट्रो स्टेशन, दिल्ली के पास शिव डेयरी वेजीटेबल शॉप के सामने मृत अवस्था में पाया गया।

इस सम्बंध में **DD No. 34A, दिनांक 04.01.2026, पुलिस स्टेशन: गुलाबी बाग, दिल्ली** में दर्ज है। यदि इसके बारे में कोई सुराग या जानकारी मिले तो तुरंत इसकी सूचना निम्नलिखित पते पर दें।

थानाध्यक्ष
पुलिस स्टेशन: गुलाबी बाग, दिल्ली
फोन: 9220347334, 7982296710
DP/487/N/2026

पाकिस्तान ने दी रॉकेट फोर्स कमांड बनाने को मंज़ूरी

Poonam.Pandey
@timesofindia.com

■ नई दिल्ली: पाकिस्तान को जल्द ही अपनी 'आर्मी रॉकेट फोर्स कमांड' मिल सकती है। खुफिया सूत्रों के मुताबिक, पाकिस्तान के आर्मी चीफ आसिम मुनीर की अगुआई में हुई मीटिंग में इसकी मंजूरी दे दी गई है और अब इस पर जल्द काम शुरू हो सकता है। मुनीर ने पिछले महीने पाकिस्तान 'कोर कमांडर कॉन्फ्रेंस' में इस फोर्स को मंजूरी दी। भारतीय सेना में भी काफी वक्त से रॉकेट फोर्स बनाने की बात चल रही है, लेकिन अभी इस दिशा में काम शुरू नहीं हो पाया है। चीन के पास भी रॉकेट फोर्स है।

ऑपरेशन सिंदूर के बाद पाकिस्तान ने अपनी सेना को मजबूत करने के लिए कई कदम उठाने शुरू किए हैं। इसी में एक रॉकेट फोर्स का भी गठन है। ऑपरेशन सिंदूर और उससे पहले से ही दुनिया भर में अलग-अलग जगह चल रहे संघर्षों ने दिखाया कि लॉन्ग रेंज वेपन की अहमियत बढ़ रही है। ऑपरेशन सिंदूर में भी आमने-सामने की लड़ाई नहीं हुई थी बल्कि लॉन्ग रेंज वेपन का ही इस्तेमाल हुआ था। सूफिया सूत्रों ने कहा, पाकिस्तान अब अपनी लॉन्ग रेंज स्ट्राइक की क्षमता बढ़ाने पर काम कर रहा है। पाकिस्तान के प्रधानमंत्री शहबाज शरीफ ने पिछले साल ही नई आर्मी रॉकेट फोर्स कमांड के गठन का ऐलान किया था। सूत्रों के मुताबिक, पाकिस्तानी आर्मी ने अब इसकी प्रक्रिया शुरू कर दी है। भारत में अभी न्यूक्लियर वेपन वाली स्ट्रैटेजिक कमांड है। भारतीय सेना के पास रॉकेट तो हैं, लेकिन कोई कमांड जैसा स्ट्रक्चर नहीं है।

- असिम मुनीर की अगुआई में मीटिंग में इस फैसले पर लगी मुहर
- ऑपरेशन सिंदूर के बाद पाकिस्तान अपनी आर्मी का कर रहा पुनर्गठन
- भारत में भी काफी वक्त से रॉकेट फोर्स कमांड की चल रही बात

हायर एजुकेशन के हक पर HC सख्त

■ NBT रिपोर्ट, नई दिल्ली: दिल्ली हाई कोर्ट ने कहा कि हायर एजुकेशन का अधिकार भले ही मौलिक अधिकार न हो, लेकिन उसे छोटी वजहों से छीना नहीं जा सकता। इसे सुनिश्चित करना राज्य पर है। कोर्ट ने यह टिप्पणी एक स्टूडेंट के मामले की सुनवाई करते हुए की, जिसका नीट-यूजी 2024 में गड़बड़ियों के आरोपों में दाखिला रद्द कर दिया गया था।

वानखेड़े केस में दखल से HC का इनकार

■ NBT रिपोर्ट, नई दिल्ली: दिल्ली हाई कोर्ट ने सोमवार को सेंट्रल एडमिनिस्ट्रेटिव ट्रिब्यूनल (कैट) के उस आदेश में दखल देने से इनकार कर दिया, जिसमें 2021 के कॉर्डेलिया क्रूज ड्रग्स मामले के सिलसिले में आईआरएस अधिकारी समीर वानखेड़े के खिलाफ अनुशासनात्मक कार्यवाही पर रोक लगाई गई थी।

TIMES interact
Connecting People, Connecting Needs.
To book your ad
Logon to: ads.timesofindia.com
or Call: 18001205474 (Toll Free)
Scan QR Code

व्यक्तिगत

नाम परिवर्तन

I, Jayant S/O, Chhaken Lal Sharma R/o P3 1908 Prateek Grand City Siddharth Vihar, Ghaziabad have changed my name to Jayant Sharma for all purposes.

THE General Public is informed that I, Preeti Singh w/o Vinod Kumar, R/o D-85, East of Kailash, New Delhi-110065 changed the name of my husband from Vinod Kumar Singh/V.K.Singh to Vinod Kumar on all the documents/records from 12-01-2026

I, Atul Kumar Singh S/o L. B. Singh R/o RZF 476 Raj Nagar-2 Palam, New Delhi 77 have changed my name to Atul Singh for all future purposes.

I S Jyoti, W/o S Ramakrishnan, age 40 years, R/o B-61-B, Street no 6, Dashrath Puri, New Delhi 110045 have changed my name from S Jyoti to Jyoti Ramakrishnan for all purposes by an affidavit dated 10-01-2026 sworn before Notary Ashok Kumar at New Delhi

I Jugal kisher s/o sohanpal resident village karaera, khurja, district bulandshahr uttar pradesh 203129, I have changed the name of my daughter Sankey (14) to Bharti for all future purpose vide affidavit dated 10-01-2026.

भर्ती

भर्ती-रिक्त पदों की स्थिति

अन्य रिक्तियां

पार्ट टाइम जॉब

WE are hiring Part/Full Time for MNC Noida, Retd person, H'wives, Self Empl, CA. fix pay+ variable+Rgir Inc, Age 40-65# 8800757819, 8207348520.

OPPORTUNITY in leading corporate for Retired/VRS/Fin. Distributor/ B'man/H'wife/ Accountant. Age 35-70. Salary+ Incentives WFH #9818207964

टेंडर और नोटिस

निविदाएं (टेंडर्स)

यूनियन बैंक ऑफ इंडिया
प्रापण विभाग
यूनियन बैंक भवन, पहली मंजिल, 239, विधान भवन मार्ग, नरीमन पॉइंट, मुंबई – 400 021

कर्मचारियों के आवास, वाहन एवं स्टाफ ओवरड्राफ्ट ऋणों हेतु समूह बीमा योजना, अवधि 01.04.2026 से 31.03.2027

यूनियन बैंक ऑफ इंडिया ने जीईएम पोर्टल (जीईएम बोली संख्या जीईएम/2026/बी/70956021 दिनांक 09.01.2026) के माध्यम से कर्मचारियों के आवास, वाहन एवं स्टाफ ओवरड्राफ्ट ऋणों हेतु समूह बीमा योजना, अवधि 01.04.2026 से 31.03.2027 के लिए दो बोली प्रणाली में प्रस्ताव आमंत्रित किए हैं। अतिरिक्त विवरण बैंक की वेबसाइट www.unionbank ofindia.bank.in और GeM पोर्टल पर उपलब्ध हैं। निर्धारित प्रपत्र में प्रस्ताव प्राप्त करने की अंतिम तिथि 03.02.2026 अपराह्न 03.00 बजे तक है। बैंक कोई भी / सभी निविदाओं को बिना कोई कारण बताए अस्वीकार कर सकता है।

सहायक महाप्रबंधक

सार्वजनिक सूचना (नोटिस)

"सार्वजनिक सूचना"
सर्वसाधारण को सूचित किया जाता है कि हमारे मुवक्किल श्री सत्यवान यादव, पुत्र स्वर्गीय श्री कलंदर सिंह यादव, निवासी 20/1, रेलवे रोड, समयपुर, दिल्ली-110042 ने व्यक्तिगत कारणों के चलते अपनी पत्नी श्रीमती राजेश तथा श्रीमती राजेश के बच्चों, श्री जितेश (व उनकी पत्नी), सुश्री नीरजा एवं श्रीमती मालवीर @ मोनिका @ अन्नु (व उनके पति श्री नवीनचंद यादव) व इन सभी के बच्चे, उनके समस्त वैधानिक उत्तराधिकारियों से अपने सभी संबंध, नाते एवं सरोकार पूर्णतः समाप्त (अस्वीकार) कर दिए हैं। उपरोक्त सभी व्यक्तियों को हमारे मुवक्किल की किसी भी चल अथवा अचल संपत्ति या परिसंपत्तियों, वर्तमान अथवा भविष्य में अर्जित होने वाले, में किसी भी प्रकार का अधिकार, स्वामित्व, हित अथवा उत्तराधिकार का दावा करने से एतद्द्वारा वर्जित किया जाता है। हमारे मुवक्किल उपरोक्त व्यक्तियों के किसी भी कृत्य, लेन-देन, ऋण अथवा दायित्व के लिए किसी भी प्रकार से उत्तरदायी नहीं होंगे। यदि कोई व्यक्ति उनके साथ कोई लेन-देन करता है, तो वह अपने स्वयं के जोखिम एवं जिम्मेदारी पर करेगा। यह सूचना आम जनसमान्य एवं समस्त संबंधित प्राधिकरणों की जानकारी हेतु सद्भावना में जारी की जा रही है।
शालभ गुप्ता एंड कंपनी
अधिवक्ता

THE TIMES OF INDIA
Readers are recommended to make appropriate enquires and seek appropriate advice before sending money, incurring any expenses, acting on medical recommendations or entering into any commitment in relation to any advertisement published in this publication. All creatives marked as Advertorial, Spotlight and Promotional Features are to be treated as Advertisements. The Times of India Group doesn't vouch for any claims made by the Advertisers of the products and services. The Printer, Publisher, Editor, and the owners of The Times of India Group publications shall not be held liable for any consequences, in the event such claims are not honoured by the Advertisers.

कैनरा बैंक Canara Bank
सिंडिकेट
सामान्य प्रशासनिक विभाग, 3वां तल, 3B, अंसल टावर, नेहरू प्लेस, दिल्ली-110019, फोन नं. 011-69033444 ईमेल: pecode@canarabank.com

विशेष एजेंसी की नियुक्ति

नई दिल्ली में निम्नलिखित जगहों पर पेड़ों के ट्रांसप्लांट और काटने के लिए सर्वे और आवेदन पत्र भरने के साथ-साथ 7 साल तक रखरखाव के लिए विशेषज्ञ एजेंसी से पी-बोली प्रणाली के तहत प्रस्ताव आमंत्रित किए जाते हैं:

क्षेत्र स्थान	पता
पटेल नगर	1 साइट वाली जे० सामन पटेल नगर और 2/4 वेस्ट पटेल नगर
हल्का	खाली प्लॉट नंबर 9, हल्का, सेक्टर 20, नई दिल्ली

विस्तृत जानकारी बैंक की वेबसाइट http://www.canarabank.bank.in पर प्रकाशित की गई है। आवश्यक आवेदन पत्र उपर्युक्त कार्यालय से प्राप्त किए जा सकते हैं या बैंक की वेबसाइट से डाउनलोड किए जा सकते हैं। आवेदन जमा करने की अंतिम तिथि 04.02.2026 (लगभग) दोपहर 3.00 बजे तक है।
इसकी अलावा, संचार, शुद्धिपत्र, संशोधन, यदि कोई हो, केवल बैंक की वेबसाइट पर ही पोस्ट किए जाएंगे।
स्थान: दिल्ली, दिनांक: 13.01.2026
स्ता/-
उप महा प्रबंधक

PUBLIC NOTICE
Be it known to all that our client, Sachin Chopra S/o Sh. Tilak Raj Chopra R/o L-52, Saraswati Garden, New Delhi-110015, is entering into an agreement to purchase the property no. built up plot bearing no. B-171, Mansarover Garden, New Delhi-110015 admeasuring 125 sq.yds. (hereinafter referred as "the said property") from its owner(s) Mr. Navraj Singh Saluja S/o Late Sh. Madan Singh Saluja, permanent R/o 20 Via Ranzo Drive, Suite 200, Richmond Hill, Ontario L4S 0B8, Canada, Sh. Harbansir Singh Saluja S/o Late Sh. Madan Singh Saluja, Both at B-171, Mansarover Garden, New Delhi-110015, Mrs. Preetpal Kaur Hora D/o Late Sh. Madan Singh Saluja W/o Sh. Pritpal Singh Hora R/o H.No. 96-B, BRS Nagar, Ludhiana, Punjab-141001 and Smt. Simran Kaur Wadhwa D/o Late Sh. Madan Singh Saluja W/o Sh. Harminder Singh Wadhwa, R/o J-1170, 2nd Floor, Flat no. 7, Rajouri Garden, New Delhi-110027 all legal heirs of Late Sh. Madan Singh Saluja S/o Late Sh. Kartar Singh Saluja, who are the co-owners of the said property after the demise of Sh. Madan Singh Saluja, by virtue of duly registered sale deed dated 26.04.1994 in favour of Late Sh. Madan Singh Saluja as registered document no. 2487, Addl. Book No. 1, Vol. No. 5428 on pages 113 to 115 registered on 08.04.1994, in the office of SR-I, Delhi.
Any person, having any claims, rights, title, interest or objections over the said property, shall inform the undersigned purchaser in writing with all supporting documents within a period of 30 days from the date of publication of this notice failing which any such claim in future, by anyone, shall not be considered.
Sachin Wadhwa (Advocate)
3057/37, Level-2, Beadonpura, Karol Bagh, New Delhi-110005 Mob-9810282222

BOOK YOUR CLASSIFIED ADS
• FOR TENDER & NOTICE ADS PLEASE CONTACT AMAN : 9312633518
• FOR RECRUITMENT ADS PLEASE CONTACT AMIT : 9811790649

TO BOOK YOUR RECRUITMENT ADS PLEASE CALL
AMIT : 9811790649
TO BOOK ONLINE LOG ON TO timesofindia.com
EXCLUSIVE OFFERS AND ASSISTANCE
SCAN QR CODE

HEALTH & WELLNESS
TIMES interact

सेहत बनायें वजन बढ़ायें
उम्र और साथ पीछे छूट है, फिर भी सेहत नहीं बनती, तो हमारी सलाह द्वारा औषधि का सेवन करें और 15 दी दिन में फर्क देखें
मात्र ₹655 खर्च
घर बैठे दवा मंगवायें
सन्यासी आयुर्वेदा
2284, मोहिला गुरु बीच,पुरानी दिल्ली
• मंगोलपुरी • कालकाजी
फ्री सलाह: 8527001155

36 वर्षों के अनुभवी
सैक्स समस्याएँ
मर्दाना कमजोरी, शीघ्र पतन, शुक्राणु की कमी, गुप्त रोगी मिलें
आजाद क्लीनिक
मेन रोहताक रोड, घुलोवाली गली, नांगलोई, दिल्ली-41
9873144909
9821124909

सैक्स समस्याएँ
मर्दाना कमजोरी शीघ्र पतन शुक्राणु की कमी गुप्त रोगी मिलें
(Dr. S. Kumar (MAMS))
नवीन क्लीनिक
सेक्स रोग सलाहकार, PNB BANK वाली गली से आई दिल्ली-110041
9811564909
9210990444

SEX PROBLEMS?
कमजोरी-सफेद पानी कम शुक्राणु-बेऔलाद?
सैक्स समस्याएँ कैसी भी स्त्री-पुरुष-सलाह लें
Since-1966
कौशिक क्लिनिक
मैट्रो पोल नं.671,उत्तमनगर,दिल्ली-59
9810-272-172

विवाहित जीवन में पायें
नई खुशियाँ नया जोश नई उमंग
SEX समस्या
आयुर्वेदिक सलाह लें
समय 10 – 7 तक
आकाश दवाखाना
एयरलाइंस टावर,आकाश सिनेमा के पीछे आजाद पुर दिल्ली
9953396533
8860003863

TIMES interact
TO ADVERTISE IN THE CLASSIFIEDS SECTION, FOR ANY OF THE BELOW MENTIONED CATEGORIES
MATRIMONIAL | BUSINESS | PROPERTY
RECRUITMENT, EDUCATION | SHOPPING | SERVICES, VEHICLES, TRAVEL
TENDER, PUBLIC NOTICE | CHANGE OF NAME, LOST & FOUND | BIRTHDAY/ ANNIVERSARY ADS

Please call us at the below mentioned nos.

Area / Zone	Contact Person	Mobile No.
North Delhi	Amit Ghosh	98117 90649
South Delhi + Faridabad	Raghav Arora	99999 95460
Ghaziabad	Sunil Srivastava	99994 99496

Area / Zone	Contact Person	Mobile No.
West Delhi + Dwarka + Gurgaon	Aman Pasricha	93126 33518
Central Delhi	Amit Ghosh	98117 90649
	Sunil Srivastava	99994 99496
Noida + East Delhi	Sumit Negi	98992 68321

CCI NG 3.7 Product: NBTDelhiBS PubDate: 13-01-2026 Zone: Mahanagar Edition: 2 Page: NBTMAH09 User: cci Time: 01-13-2026 00:23 Color:

फटाफट खबरें

अजमेर दरगाह के सर्वे की मांग, कोर्ट में अर्जी

■ भाषा, जयपुर: राजस्थान की एक अदालत में याचिका दायर कर दावा किया गया कि अजमेर शरीफ दरगाह पहले शिव मंदिर थी। 'महाराणा प्रताप सेना' के अध्यक्ष राजवर्धन सिंह परमार ने एएसआई से सर्वे कराने की मांग की। याचिका जिला न्यायाधीश की अदालत में दायर की गई। याचिका में भारतीय पुरातत्व सर्वेक्षण (एएसआई) द्वारा सर्वे कराने का अनुरोध भी किया गया है।

जगदीप धनखड़ दिल्ली एम्स में भर्ती

■ भाषा, नई दिल्ली : पूर्व उपराष्ट्रपति जगदीप धनखड़ को 10 जनवरी को दो बार बेहोश होने के बाद सोमवार को दिल्ली एम्स में भर्ती कराया गया, जहां उनका एमआरआई किया गया। अधिकारियों ने कहा कि उनकी अन्य जांच मंगलवार को होंगी। 10 जनवरी को तड़के सड़े तीन बजे 74 वर्षीय धनखड़ पर स्नानघर में दो बार बेहोशी छा गयी थी। उन्हें एम्स ले जाया गया।

CPC डेलिगेट BJP मुख्यालय पहुंचा

चीनी कम्युनिस्ट पार्टी (CPC) का एक प्रतिनिधिमंडल सोमवार को बीजेपी मुख्यालय पहुंचा। यह अंतर-दलीय संवाद आगे बढ़ाने के तरीकों पर चर्चा हुआ।

'PM कौशल विकास योजना में घोटाला'

■ NBT रिपोर्ट, नई दिल्ली: कांग्रेस ने प्रधानमंत्री कौशल विकास योजना में कथित 10 हजार करोड़ के घोटाले को लेकर मोदी सरकार पर हमला करते हुए हाई लेवल निष्पक्ष जांच की मांग की है। पार्टी नेता कन्नन गोपीनाथन ने CAG की रिपोर्ट का हवाला देकर कहा, 2015-22 में योजना में गंभीर गड़बड़ियां सामने आई हैं।

रिहाई की गुहार, अबू सलेम से मांगा जवाब

■ NBT रिपोर्ट, नई दिल्ली: सुप्रीम कोर्ट ने अबू सलेम से कहा कि वह महाराष्ट्र राज्य के नियम प्रस्तुत करे, ताकि यह जांचा जा सके कि क्या आतंकवादी और विघटनकारी गतिविधियां (निवारण) अधिनियम (TADA) के तहत दोषी व्यक्ति को सजा में छूट दी जा सकती है?

JP इंफ्राटेक: PMLA केस में चार्जशीट

■ NBT रिपोर्ट, नई दिल्ली: ED ने जेपी इंफ्राटेक से जुड़े मनी लॉन्ड्रिंग केस में पूर्व चेयरमैन मनोज गौड़ पर चार्जशीट दाखिल की है। चार्जशीट सोमवार को दिल्ली के पटियाला हाउस कोर्ट में पेश की गई। मनोज की मुख्य याचिका और जमानत याचिका पर 17 जनवरी को सुनवाई होगी।

SC में ED ने कहा- ममता ने दिया था कार्रवाई में दखल

■ NBT रिपोर्ट, नई दिल्ली

ईडी ने सुप्रीम कोर्ट में याचिका दायर कर पश्चिम बंगाल की मुख्यमंत्री ममता बनर्जी और राज्य के अधिकारियों पर पॉलिटिकल कंसल्टेंसी फर्म I-PAC के ऑफिस में जांच और तलाशी कार्रवाई में हस्तक्षेप का आरोप लगाया है।

यह मामला शुक्रवार को सुप्रीम कोर्ट पहुंचा था, जब कलकत्ता हाई कोर्ट को कोर्टरूम में हुए हंगामे की वजह से सुनवाई स्थगित करनी पड़ी थी। ईडी ने सोमवार को सीबीआई से जांच कराने के निर्देश देने और ममता को जांच में बाधा डालने से रोकने के लिए आदेश पारित करने की मांग की है।

ईडी का आरोप है कि कोयला तस्करी से जुड़ी एक चल रही जांच की तलाशी कार्रवाई को बाधित किया गया। एजेंसी का दावा है कि इस हस्तक्षेप के चलते जांच से जुड़े अहम फिजिकल और इलेक्ट्रॉनिक सबूत हटाए गए। अधिकारियों को कानून के अनुसार अपने कार्यस्थलों का निर्वहन करने से रोका गया।

ईडी ने आगे कहा है कि जिस तरीके से कथित तौर पर तलाशी स्थलों पर कब्जा किया गया, वह एक वैध जांच को पूरी तरह से पटरी से उतारने के समान है। एजेंसी के अनुसार, वैधानिक अधिकार के तहत शुरू हुई तलाशी, राज्य मशीनरी की संलिप्तता के कारण टकराव में बदल गई। आई-पैक ने पहले तृणमूल कांग्रेस के साथ काम किया है और 2021 के पश्चिम बंगाल विधानसभा चुनावों और उसके बाद के चुनावों में पार्टी की चुनावी रणनीति तैयार करने में भूमिका निभाई थी।

ईडी ने पिछले दिनों कोलकाता में I-PAC के ऑफिस पर छापेमारी की थी। इस दौरान ममता बनर्जी पर दस्तावेज गायब करने का आरोप है।

AI से दिक्कत, CEC को ममता का 5वां पत्र

■ भाषा, कोलकाता: पश्चिम बंगाल की मुख्यमंत्री ममता बनर्जी ने सोमवार को मुख्य निर्वाचन आयुक्त (CEC) ज्ञानेश कुमार को फिर से पत्र लिखकर दावा किया कि 2002 की मतदाता सूचियों में AI-आधारित डिजिटलीकरण त्रुटियों के कारण SIR प्रक्रिया के दौरान पात्र मतदाताओं को व्यापक कठिनाई हो रही है। SIR की शुरुआत के बाद से मुख्य निर्वाचन अयुक्त को लिखे अपने पांचवें पत्र में बनर्जी ने कहा कि AI के कारण डेटा में बड़े पैमाने पर विसंगति देखने को मिली।

SIR पर TMC के सवाल, सुप्रीम कोर्ट ने चुनाव आयोग से मांगा जवाब

Rajesh.Choudhary
@timesofindia.com

■ नई दिल्ली : सुप्रीम कोर्ट ने सोमवार को पश्चिम बंगाल में SIR के दौरान अपनाई गई प्रक्रिया को चुनौती देने वाली TMC के सांसदों द्वारा दायर याचिकाओं पर भारतीय चुनाव आयोग (ECI) से जवाब मांगा।

बेंच ने टीएमसी सांसद डेरेक ओ'ब्रायन और डोला सेन द्वारा दायर आवेदनों पर सुनवाई की। डेरेक ओ'ब्रायन की ओर से पेश सीनियर वकील कपिल सिब्बल ने कहा कि SIR से संबंधित निर्देश घरेलू जैसे सोशल कम्युनिकेशन प्लेटफॉर्म के माध्यम से जारी किए जा रहे हैं, जिसमें BLO बिना किसी औपचारिक रूप से जारी आदेश के कार्रवाई करने को मजबूर हो रहे हैं। ECI ने मतदाताओं की एक 'लॉजिकल डिस्क्रेपेंसी' (तार्किक विसंगति) नामक श्रेणी शुरू की है, जिसके तहत मतदाता विवरण में त्रुटियों या विसंगतियों के आधार पर उनकी पात्रता की जांच के लिए अर्ध-न्यायिक सुनवाई के लिए नोटिस जारी किए जा सकते हैं।

ECI के वकील ने जवाब दाखिल करने के लिए 2 सप्ताह का समय मांगा, जिसे मंजूर कर लिया गया। CJI ने ECI को निर्देश दिया कि वह TMC सांसद डेरेक ओ'ब्रायन और डोला सेन दोनों की याचिकाओं में एक साझा जवाब दाखिल करे। मामले की सुनवाई अगले सोमवार के लिए लिस्ट की गई है।

दिल्ली में CBI के सामने पेश हुए TVK चीफ विजय, करूर भगदड़ में पूछताछ

2 मिनट में पढ़ें

■ NBT रिपोर्ट, नई दिल्ली

अभिनेता से नेता बने टीवीके चीफ विजय को सोमवार को तमिलनाडु के करूर भगदड़ मामले में सीबीआई ने पूछताछ के लिए बुलाया। वह सोमवार सुबह करीब 11:30 बजे सीबीआई हेडक्वार्टर पहुंचे। उनसे सीबीआई की एसआईटी ने पूछताछ शुरू की।

सुप्रीम कोर्ट के आदेश के बाद CBI ने SIT से यह मामला अपने हाथ में ले लिया था।

टीवीके चीफ विजय सुबह चेन्नै से चार्टर्ड फ्लाइट से दिल्ली पहुंचे। यहां वह भारी सुरक्षा घेरे में काली रेंज रोवर कार में सीबीआई मुख्यालय पहुंचे। जरूरी औपचारिकताएं पूरी करने के बाद उन्हें सीबीआई की एसीबी टीम के पास ले जाया गया, जो 27 सितंबर 2025 को तमिलनाडु के करूर में टीवीके चीफ विजय की एक जनसभा के दौरान मची भगदड़ मामले की जांच कर रही है। सूत्रों का कहना है कि नेता विजय से रैली से संबंधित तमाम सीक्वेंस की जानकारी ली जा रही है। उनसे रैली में पहुंचने का तय समय और फिर देरी होने का कारण भी सीबीआई जानना चाह रही है। इसके अलावा अन्य कई तरह के सवाल और जानकारी सीबीआई टीम उनसे जुटा रही है।

सुप्रीम कोर्ट के आदेश के बाद सीबीआई ने एसआईटी से यह मामला अपने हाथ में ले लिया था। मामले में सबूत जुटाए जा रहे हैं। सीबीआई ने 6 जनवरी को बताया था कि टीवीके चीफ विजय को करूर भगदड़ मामले में दिल्ली स्थित सीबीआई हेडक्वार्टर में पूछताछ के लिए 12 जनवरी को बुलाया गया है। अधिकारियों के अनुसार, सीबीआई ने तमिलनाडु के पूर्व एडीजी (कानून एवं व्यवस्था) एस. डेविडसन देवसिरवथम को भी तलब किया था। वह भी सीबीआई हेडक्वार्टर पहुंचे थे। उन्हें घंटों पूछताछ के बाद जाने दिया गया। लेकिन, फिल्म स्टार विजय से देर तक पूछताछ होती रही।

टीवीके चीफ विजय सुबह चेन्नै से चार्टर्ड फ्लाइट से दिल्ली पहुंचे।

विजय की फिल्म जन नायकन के सर्टिफिकेशन का विवाद SC पहुंचा

■ NBT रिपोर्ट, नई दिल्ली : मद्रास हाई कोर्ट के फैसले को चुनौती देते हुए एक्टर विजय अभिनीत फिल्म जन नायकन के निर्माता ने सुप्रीम कोर्ट में याचिका दायर की है। मद्रास हाई कोर्ट ने उस आदेश पर रोक लगा दी थी, जिसमें केंद्रीय फिल्म प्रमाणन बोर्ड (CBFC) को फिल्म को सेंसर सर्टिफिकेट जारी करने को कहा गया था। 9 जनवरी को मद्रास हाई कोर्ट ने एकल न्यायाधीश के उस आदेश पर रोक लगा दी थी, जिसमें सीबीएफसी को जन नायकन को तकाल प्रमाण-पत्र जारी करने का निर्देश दिया गया था। इस फैसले के बाद राजनीतिक फुटभूमि वाली इस फिल्म का भविष्य अनिश्चित हो गया, जिसने अभिनेता से नेता बने विजय के कारण खास ध्यान खींचा है।

मद्रास HC ने फिल्म को सर्टिफिकेट देने के आदेश पर रोक लगा दी थी।

इस घटना में 41 लोगों की जान चली गई थी और 60 से अधिक लोग घायल हुए थे। सीबीआई ने इस मामले में टीवीके के और भी कई पदाधिकारियों से पूछताछ की है। सीबीआई ने इस घटना से संबंधित विडियो फुटेज और अन्य सबूत भी जुटाए हैं। विजय द्वारा कैंपेन के लिए इस्तेमाल की गई गाड़ी को भी जब्त कर उसकी फॉरेंसिक जांच कराई है।

महाराष्ट्र निकाय चुनाव प्रक्रिया दो हफ्ते बढ़ी

■ NBT रिपोर्ट, नई दिल्ली : सुप्रीम कोर्ट ने सोमवार को महाराष्ट्र में स्थानीय निकाय चुनावों की प्रक्रिया पूरी करने की समय-सीमा को दो सप्ताह के लिए बढ़ा दिया। पहले 31 जनवरी तक की समयसीमा थी।

■ महाराष्ट्र निकाय चुनाव प्रक्रिया की समय सीमा पहले 31 जनवरी 2026 थी।

सुप्रीम कोर्ट के चीफ जस्टिस सूर्यकांत की अगुवाई वाली बेंच ने कहा कि यह अवधि तब बढ़ाई, जब राज्य चुनाव आयोग (SEC) की ओर से वरिष्ठ अधिवक्ता बलबीर सिंह ने बताया कि आयोग ने 31 जनवरी से 10 दिन का अतिरिक्त समय देने के लिए एक अंतरिम आवेदन दायर किया है। बलबीर सिंह ने कहा कि अदालत ने पहले 31 जनवरी की समय-सीमा तय की थी, लेकिन कुछ जिला परिषदों और पंचायतों के चुनाव अभी होने हैं, इसलिए लगभग 10 और दिनों की आवश्यकता है।

बेंच ने SEC के आवेदन को क्रमांकित करने के निर्देश देने के बाद स्थानीय निकाय चुनावों की निर्वाचन प्रक्रिया पूरी करने के लिए दो सप्ताह का अतिरिक्त समय प्रदान किया।

CEC को इम्युनिटी? अर्जी पर नोटिस

■ NBT रिपोर्ट, नई दिल्ली: सुप्रीम कोर्ट ने मुख्य चुनाव आयुक्त और चुनाव आयुक्त को दी गई इम्युनिटी को चुनौती देने वाली याचिका की सुनवाई का फैसला किया है। अदालत ने मुख्य चुनाव आयुक्त अधिनियम, 2023 के तहत दी गई इस प्रतिरक्षा को लेकर केंद्र सरकार को नोटिस जारी किया। कोर्ट यह तय करेगी कि ऐसी इम्युनिटी संवैधानिक दायरे के तहत दी जा सकती है या नहीं। याचिकाकर्ता के वकील ने प्रावधान पर रोक की मांग की है।

मेडिकल इमरजेंसी, फ्लाइट की जयपुर में हुई लैंडिंग

■ भाषा, नई दिल्ली: राष्ट्रीय राजधानी से विजयवाड़ा जा रही एअर इंडिया की उड़ान को चिकित्सा आपात स्थिति के कारण सोमवार सुबह जयपुर में उतारना पड़ा। सूत्रों के अनुसार, उड़ान संख्या एआई2517 में सवार एक बुजुर्ग यात्री की तबीयत बिगड़ गई, जिसके बाद विमान का मार्ग बदला गया। जयपुर पहुंचने पर यात्री को अस्पताल ले जाया गया। एअर इंडिया ने इस पर कोई आधिकारिक बयान नहीं दिया।

प्रधानमंत्री ने कहा- गेमिंग और म्यूज़िक क्षेत्र में भारत बन रहा है ग्लोबल सेंटर

■ NBT रिपोर्ट, नई दिल्ली

स्वामी विवेकानंद की जयंती पर भारत मंडपम में आयोजित 'विकसित भारत यंग लीडर्स डायलॉग' में PM मोदी ने कहा कि भारत आज क्रीएटर इकॉनमी यानी कल्चर, कंटेंट और क्रिएटिविटी का अभूतपूर्व विकास होते देख रहा है। भारत मीडिया, फिल्म, गेमिंग, म्यूजिक, डिजिटल टैलेंट जैसे क्षेत्रों में बड़ा ग्लोबल सेंटर बन रहा है।

पीएम ने कहा, पूरी दुनिया में गेमिंग एक बहुत बड़ा बाजार है। हम अपनी पौराणिक कथाओं को लेकर भी गेमिंग की दुनिया में नए खेल ला सकते हैं। हमारे हनुमान जी पूरी दुनिया की गेमिंग को चला सकते हैं। पीएम ने कहा, हमने युवाओं को ध्यान में रखते हुए एक के बाद एक नई योजनाएं बनाई हैं।

स्वामी विवेकानंद की जयंती पर 'विकसित भारत यंग लीडर्स डायलॉग'

यह समिट बड़ा मंच

मोदी ने कहा कि बहुत कम समय में यंग लीडर्स डायलॉग इतना बड़ा मंच बन गया है जहां देश के विकास की दिशा तय करने में युवाओं की सीधी भागीदारी होती है। उन्होंने कहा कि 2047 में जब हमारी आजादी के 100 साल पूरे होंगे, उस तक की यात्रा भारत के लिए में अहम है और यही वह समय है, जो आपके जीवन (जेन जेड) के लिए में बहुत महत्वपूर्ण है।

महिला यात्री के सामने पेशाब का आरोप, SC बोला- यह घिनौना

Rajesh.Choudhary
@timesofindia.com

■ नई दिल्ली: सुप्रीम कोर्ट ने सोमवार को मध्य प्रदेश हाई कोर्ट के उस आदेश पर रोक लगा दी, जिसमें एक न्यायिक अधिकारी की सेवा-समाप्ति को रद्द कर दिया गया था। मामला 2013 का है, जब आरोपी अधिकारी पर ट्रेन में नशे की हालत में उत्पदव करने और एक महिला यात्री के सामने पेशाब करने का आरोप था। कोर्ट ने मामले को चौंकाने वाला बताते हुए अधिकारी के आचरण को घृणित करार दिया। बेंच ने कहा कि अधिकारी को सेवा से बर्खास्त किया जाना चाहिए था। कोर्ट ने तत्पर याचिका पर न्यायिक अधिकारी और राज्य सरकार को नोटिस जारी कर जवाब मांगा है। मामले की अगली सुनवाई छह हफ्ते बाद होगी।

हाई कोर्ट ने सितंबर 2019 में जारी सेवा-समाप्ति आदेश को रद्द करते हुए न्यायिक अधिकारी को 15 दिनों के भीतर बहाल करने का निर्देश दिया था। मामले के अनुसार, अधिकारी को गिरफ्तार किया गया, लेकिन अपराध जमानती होने के कारण उसे जमानत मिल गई।

रजिस्टर्ड मेडिकल प्रैक्टिशनर घोषित करने की मांग

आयुष डॉक्टरों सुप्रीम कोर्ट में दी अर्जी।

■ NBT रिपोर्ट, नई दिल्ली: सुप्रीम कोर्ट ने एक जनहित याचिका (पीआईएल) पर कानून, स्वास्थ्य और आयुष मंत्रालयों से जवाब मांगा है, जिसमें आयुष चिकित्सकों को भी एलोपैथिक डॉक्टरों की तरह कानून के तहत रजिस्टर्ड मेडिकल प्रैक्टिशनर घोषित करने का निर्देश देने की मांग की गई है। पीआईएल में 1954 के एक कानून की अनुसूची की रिव्यू और अपडेट के लिए एक विशेषज्ञ समिति गठित करने का भी अनुरोध किया गया है।

अनिल अंबानी के बेटे के खिलाफ नोटिस पर रोक नहीं

बैंक के सामने अपना पक्ष रखने को कहा।

■ NBT रिपोर्ट, नई दिल्ली: दिल्ली हाई कोर्ट ने सोमवार को उद्योगपति अनिल अंबानी के बेटे जय अनमोल अंबानी को जारी कारण बताओ नोटिस पर रोक लगाने से इनकार कर दिया। अंबानी को यह नोटिस रिलायंस होम फाइनेंस लिमिटेड (आरएचएफएल) के बैंक खाते को धोखाधड़ी वाला घोषित करने की कार्यवाही के संबंध में जारी किया गया था। कोर्ट ने जय अनमोल अंबानी को 10 दिनों के भीतर बैंक के सामने अपना पक्ष रखने को कहा।

लाडकी बहनों के दो महीने की किस्त पर चुनाव आयोग से रोक

■ NBT रिपोर्ट, मुंबई : महानगरपालिका चुनाव मतदान से एक दिन पहले लाडकी बहनों के खाते में राज्य सरकार दिसंबर 2025 और जनवरी 2026 की अग्रिम राशि जमा करने वाली थी, लेकिन राज्य चुनाव आयोग ने जनवरी की किस्त जमा करने पर रोक लगा दी है। आयोग ने साफ किया है कि पहले से चल रही योजना को जारी रखी जा सकती है, लेकिन जनवरी की अग्रिम किस्त नहीं दे सकते। आयोग के इस फैसले के बाद दिसंबर की किस्त मिलने का रास्ता साफ हो गया लेकिन जनवरी के लिए इंतजार करना पड़ेगा।

स्पीकर बिरला बोले- लोकसभा ने 6 साल में बचाए ₹1 हज़ार करोड़

Maneesh.Aggarwal
@timesofindia.com

■ नई दिल्ली: 28 जनवरी से शुरू हो रहे संसद के बजट सत्र में एक फरवरी, रविवार को ही केंद्रीय वित्त मंत्री निर्मला सीतारमण आम बजट पेश करेंगी। रविवार को छुट्टी नहीं रहेगी। सत्र की शुरुआत 28 जनवरी को राष्ट्रपति द्रौपदी मुर्मू द्वारा संसद की संयुक्त बैठक में अभिभाषण से होगी। 29 जनवरी को इकॉनमिक सर्वे पेश किया जाएगा। 30 जनवरी को महात्मा गांधी के शहीदी दिवस और 31 जनवरी को शनिवार की वजह से छुट्टी रहेगी। लोकसभा अध्यक्ष ओम बिरला ने बताया कि आम बजट एक फरवरी को ही आएगा।

2019 से 2025 तक संसद में लोकसभा ने करीब एक हजार करोड़ रुपये की बचत की। यह पैसा कई ऐसी चीजों के लिए बचाया गया, जहां उसकी जरूरत महसूस नहीं की जा रही थी। कई जगह ऐसा देखने को मिलता था कि जहां गुलदस्तों, फूलों और अन्य सामानों की जरूरत नहीं थी होती थी। वहां भी इनके बंदोबस्त किए जाते थे। और भी कई मदों में इस तरह से खर्चों में कटौती की गई। लोकसभा स्पीकर बिरला ने कहा कि संसद सदस्यों के लिए जो भी जरूरी सुविधाएं और सेवाएं होंगी। उनमें कोई कटौती नहीं की जाएगी। इस बार के बजट सत्र में लोकसभा में इतिहास रचा जाएगा। ऐसा पहली बार होगा जब बजट सत्र के दौरान संसद के सदस्य सभी 22 भाषाओं में बोलेंगे।

ओम बिरला ने बताया कि आम बजट एक फरवरी को ही आएगा।

कल से दिल्ली में राष्ट्रमंडल देशों के स्पीकर का सम्मेलन

■ NBT रिपोर्ट, नई दिल्ली: राष्ट्रमंडल देशों के स्पीकर और पीठासीन अधिकारियों के सम्मेलन 2026 का 28वां सम्मेलन 14 से 16 जनवरी तक दिल्ली में आयोजित हो रहा है। इसमें राष्ट्रमंडल देशों की संसद के अध्यक्ष, पीठासीन अधिकारी और प्रतिनिधि साझा लोकतांत्रिक मूल्यों, नई तकनीकों और संसदीय प्रक्रियाओं को मजबूत करने पर चर्चा करेंगे। सम्मेलन का आयोजन लोकसभा स्पीकर ओम बिरला की अध्यक्षता में आयोजित किया जाएगा।

पश्चिम बंगाल में निपाह के दो संदिग्ध मरीज़, केंद्र अलर्ट

■ NBT रिपोर्ट, नई दिल्ली

पश्चिम बंगाल में निपाह वायरस के दो संदिग्ध मरीजों की पहचान हुई है। इसके बाद स्वास्थ्य विभाग और केंद्र सरकार पूरी तरह सतर्क हो गई है। 11 जनवरी को एम्स कल्याणी में जांच के दौरान इन दोनों संदिग्ध मामलों की पुष्टि हुई है। केंद्रीय स्वास्थ्य मंत्री जगत प्रकाश नड्डा ने पश्चिम बंगाल की मुख्यमंत्री ममता बनर्जी को पत्र लिखकर और फोन पर केंद्र सरकार की ओर से पूर्ण सहयोग का आश्वासन दिया है।

ममता बनर्जी ने निपाह के संदिग्ध मरीजों की जानकारी मिलते ही केंद्रीय स्वास्थ्य एवं परिवार कल्याण मंत्रालय सक्रिय हो गया। स्वास्थ्य मंत्रालय के सचिव ने पश्चिम बंगाल के मुख्य सचिव और राज्य के स्वास्थ्य विभाग के सचिव से बातचीत कर हालात की समीक्षा की, त्वरित और समन्वित कार्रवाई पर जोर दिया। राज्य सरकार की सहायता के लिए एक नैशनल जीहेट आउटब्रेक रिस्पांस टीम भी तैनात कर दी गई है। केंद्र सरकार राज्य को तकनीकी, लॉजिस्टिक और संचालन स्तर पर सहयोग प्रदान कर रही है। राज्य को विशेषज्ञ टीमों के साथ समन्वय बनाए रखने, संपर्क में आए लोगों की पहचान करने की सलाह दी गई है।

ममतादाद से फैलता है वायरस।

10वीं में दो बोर्ड, कैसी होगी मार्क्सशीट, फॉर्मेट तैयार

Bhupender.Sharma
@timesofindia.com

■ नई दिल्ली: 2026-27 सत्र के लिए 10वीं में दो बार बोर्ड एग्जाम की शुरुआत हो जाएगी। शिक्षा मंत्रालय और CBSE ने 10वीं पास स्टूडेंट्स को दी जाने वाली प्रिंटेड मार्कशीट का फॉर्मेट तैयार कर लिया है। दूसरे बोर्ड एग्जाम का रिजल्ट आने के बाद मार्कशीट मिल जाएगी। पहले टैर्म की परीक्षा के बाद मार्क्स स्टेटमेंट मिल जाएगा, जिसके आधार पर 11वीं में प्रोविजनल एडमिशन हो सकेगा।

मंत्रालय के एक अधिकारी का कहना है कि स्टूडेंट्स में परीक्षा तनाव को कम करने के लिए 10वीं से एग्जाम के नए सिस्टम की शुरुआत हो रही है और स्टूडेंट्स, पैरेंट्स, टीचर्स और रेलमपस्र्स से भी फीडबैक लिया जाएगा। एग्जाम सिस्टम को और बेहतर करने के लिए अहम सुझावों को शामिल किया जाएगा। 11वीं में एडमिशन कैसे हो, इस पर भी कुछ कॉमन गाइडलाइंस जारी किए जा सकते हैं।

फाइनल स्कोर उस एग्जाम का जुड़ेगा, जिसमें नंबर ज्यादा होंगे।

मार्कशीट का फॉर्मेट: CBSE के चेयरमैन राहुल सिंह का कहना है कि मार्कशीट का फॉर्मेट तैयार हो गया है। प्रिंटेड मार्कशीट में इंटरनल असेसमेंट के नंबर होंगे, पहले बोर्ड एग्जाम के सभी विषयों के नंबर लिखे होंगे। इसके साथ परीक्षा के दूसरे चरण में जिन विषयों में छात्र शामिल हुआ होगा, उन विषयों के नंबर होंगे। फिर एक अन्य कॉलम में अलग-अलग विषयों का फाइनल स्कोर लिखा जाएगा।

AI Image

12वीं में दो बार बोर्ड परीक्षा की तैयारी!

12वीं में दो बार बोर्ड परीक्षा के बारे में एक सीनियर अधिकारी का कहना है कि शिक्षा मंत्रालय की पॉलिसी के मुताबिक, अभी 10वीं में दो बार बोर्ड की परीक्षा होगी, फीडबैक देखा जाएगा। उसके बाद ही 12वीं में दो बार बोर्ड एग्जाम को लेकर चर्चाओं का दौर शुरू होगा। मंत्रालय की ओर से जो गाइडलाइंस होंगी, उसके मुताबिक ही तैयारी की जाएगी।

11वीं में दाखिले के लिए गाइडलाइंस?

शिक्षाविद और वीएसपीके एजुकेशन सोसायटी के चेयरमैन एस. के. मुंजा का कहना है कि 11वीं में एडमिशन प्रोसेस को लेकर सीबीएसई की गाइडलाइंस का पालन किया जाएगा। सीबीएसई जो भी दिशा-निर्देश देगी, उसके मुताबिक स्कूल प्रोविजनल एडमिशन देंगे। वैसे CBSE ने 25 जून 2025 के नोटिफिकेशन में यह कहा है कि पहली परीक्षा के रिजल्ट के आधार पर स्टूडेंट्स को 11वीं में प्रोविजनल एडमिशन मिलेगा और दूसरे एग्जाम की परीक्षा के बाद फाइनल रिजल्ट के आधार पर 11वीं में दाखिला कन्फर्म होगा। लेकिन कुछ सवाल ऐसे हैं, जिनका जवाब बोर्ड को तलाशना होगा। जैसे अगर किसी छात्र ने दूसरे एग्जाम में तीन विषय दिए और रिजल्ट में सुधार हो गया। जिसके बाद फाइनल रिजल्ट के बाद वह दूसरी स्ट्रीम के लिए एलिजिबिल हो जाता है, जैसे आर्ट्स से कॉमर्स या कॉमर्स से साइंस तो उस स्थिति में स्कूलों को क्या प्रसीजर फॉलो करना होगा।

दोनों परीक्षाओं में से बेहतर स्कोर ही फाइनल माना जाएगा। सीबीएसई का कहना है कि पहले चरण की परीक्षा की पूरी तैयारी कर ली गई है और पहले चरण की परीक्षा के रिजल्ट के आधार पर जो स्टूडेंट दूसरे चरण की परीक्षा में शामिल होना चाहेंगे, उनके लिए रजिस्ट्रेशन विंडो ओपन होगी।

इंडिगो पर लग सकती है 10 करोड़ की पेनल्टी

Maneesh.Aggarwal
@timesofindia.com

■ नई दिल्ली : पिछले साल दिसंबर के पहले सप्ताह में कैंसल और डिले हुई इंडिगो की हजारों फ्लाइटों के मामले में एविएशन रेगुलेटर डीजीसीए की कॉन्फिडेंशियल जांच रिपोर्ट नागर विमानन मंत्रालय के सचिव समीर कुमार सिन्हा की टेबल तक पहुंच गई है। सूत्रों का कहना है कि यह रिपोर्ट 66 पेज की है, जिसकी जांच कर अब डीजीसीए के अलावा मंत्रालय स्तर पर भी एक्शन टेकन रिपोर्ट तैयार की जाएगी, ताकि इंडिगो सिस्टम के लड़खड़ाने से हुई लाखों यात्रियों की परेशानी पर एक्शन लिया जा सके।

जानकारों का कहना है कि इंडिगो क्राइसिस मामले में कंपनी के कुछ अधिकारियों पर गाज गिर सकती है। इसमें सीओओ भी शामिल हो सकते हैं। इंडिगो पर 10 करोड़ रुपये तक की पेनल्टी भी लगाई जा सकती है। कुछ मामलों में यह पेनल्टी एक करोड़ और इससे अधिक की हो सकती है।

सूत्रों का कहना है कि 66 पेज की इस जांच रिपोर्ट में इंडिगो के त्रिशंकर ऐसा कोई मामला दिखाई नहीं दिया है। जिससे लगे कि इंडिगो ने इस क्राइसिस को जानबूझकर अंजाम दिया। बताया गया है कि इंडिगो क्राइसिस की वजह एक नहीं कई बनी, जिसमें सबसे बड़ी वजह इंडिगो का ड्यूटी रोस्टर गड़बड़ाना, एक नवंबर से लागू हुए एफडीटीएल के तहत इंडिगो के पास 65 कैप्टन की कमी होना, मौसम और अन्य कुछ वजह शामिल है। रिपोर्ट का गहन अध्ययन किया जा रहा है।

- इंडिगो क्राइसिस मामले की कॉन्फिडेंशल रिपोर्ट पहुंची नागर विमानन सचिव की टेबल पर।
- रिपोर्ट 66 पेज की है, मंत्रालय स्तर पर भी एक्शन टेकन रिपोर्ट तैयार की जाएगी।

SIR प्रक्रिया पर सवाल, अधिकारी पर हो सकती है कार्रवाई

■ पीटीआई, कोलकाता: चुनाव आयोग ने बंगाल में SIR पर सार्वजनिक सवाल उठाने पर बागनान विधानसभा क्षेत्र के सहायक निर्वाचन पंजीकरण अधिकारी (AERO) मौसम सरकार पर कार्रवाई के संकेत दिए हैं। मौसम ने प्रक्रिया में कथित खामियों पर चिंता जताई थी। मुख्य निर्वाचन अधिकारी, पश्चिम बंगाल के कार्यालय ने उनके बयान को गंभीरता से लिया और सोशल मीडिया प्लेटफॉर्म एक्स पर लिखा कि उनके खिलाफ अनुशासनात्मक कार्रवाई हो सकती है।

CCI NG 3.7 Product: NBTDelhiBS PubDate: 13-01-2026 Zone: Mahanagar Edition: 1 Page: NBTMAh12 User: vinay.vashisht Time: 01-12-2026 23:21 Color:

NBT GOOD न्यूज़

मुस्कान से एक्सरसाइज में हो कम थकान

मुस्कुराने से शरीर और मन दोनों को आराम मिलता है। वर्कआउट या दौड़ते समय मुस्कुराने से थकान कम लगती है और सहनशक्ति बढ़ती है।

विचार

सफलता पाने के लिए जरूरी है कि आगे बढ़ने की चाह, असफल होने के डर से बड़ी हो, क्योंकि मजबूत इच्छा आत्मविश्वास बढ़ाती है हमेशा..., कठिनहालात में भी।

– बिल कॉस्बी (Bill Cosby)

ज़रा हंस लें

चिंटू : मम्मी मैं कल से स्कूल नहीं जाऊंगा। **मम्मी :** क्यों, क्या हो गया? **चिंटू :** मम्मी आज स्कूल में सभी बच्चों का वजन माप गया था। **मम्मी :** तो? **चिंटू :** मुझे डर है कि वहीं रेट अच्छा मिल गया तो स्कूल वाले हमें बेच ही न दें...

कविता

मकर संक्रान्ति

आया है पर्व अति विशेष लेकर
'आनंद' शुभकामनाएं,
आदित्य का मकर राशि में हुआ
प्रवेश बड़ी संभावनाएं,
झूमेगी फसलें लहलहाएंगे खेत
भास्कर हुए उत्तरायण,
स्वीकारेंगे ईश अब सभी की भावो
भरी सारी प्रार्थनाएं ।
बाल, युवा, वृद्ध, नर-नारी प्रसन्न
हुआ है मनस प्रत्येक,
संपूर्ण भारत में प्रसिद्ध त्योहार एक
जिसके नाम अनेक,
लोहड़ी, पोंगल, बिहु, मकर संक्रान्ति
उत्सव है मनहरण,
जनमानस के जीवन में करता ये
खुशियों का अभिषेक ।
भारत बसता है हर एक घर में
झलकती है छवि सुनहरी,
हर राज्य है खुशहाल जहां और
खिली-खिली हर नगरी,
विभिन्नताओं में अनेक कलाओं में
भारतवासी विलक्षण,
विविधताओं में भी यहां धूम मची है
एकता की गहरी ।

– मोनिवत्र डागा, NBT रीडर

पॉजिटिव सोच के साथ आपने भी कोई कविता लिखी है, तो हमें ईमील nbtreader@timesofindia.com पर भेजें। जिसे मिल सकता है अगले अंक में छपने का मौका।

वॉक, साइक्लिंग, पिकनिक का साथ 'रिवरफ्रंट' का ठाठ

Poonam.Gaur@timesofindia.com

■ यह न तो कोई यमुना किनारे डिवेलप किया गया रिवर फ्रंट है और न ही किसी हिल स्टेशन पर सैलानियों के लिए विकसित किया गया पार्क है। यह है द्वारका सेक्टर-20 में बन रहे देश के सबसे बड़े भारत वंदना पार्क के चारों तरफ डिवेलप किया गया साइकल और वॉकिंग कॉरिडोर। यह इस बिल्लिचिलाती ठंड में राजधानी के लोगों का फेवरेट पिकनिक स्पॉट बन चुका है।

एक्सप्रेस ट्रेन के साथ यहां कई किलोमीटर वॉकिंग और साइक्लिंग की जा सकती है। बच्चों के लिए झूले हैं और ग्रीन एरिया भी है। लोग इन दिनों यहां सुबह ही जुट जाते हैं। दूर दूर से आने वाले लोग यहां घर से चादर, चटाई और खाने पीने की चीजें लेकर आते हैं और फिर धूप के बीच पूरा दिन यहीं बैठते व धूप सेंकते नजर आते हैं।

पानी को साफ रखने के है इंतजाम: यहां ट्रेन के पानी को साफ रखने के लिए कई इंतजाम है। ट्रेन में चेक डेम जैसी प्रक्रिया अपनाई गई है जो पानी से गंद को अलग करती है और फिर इस गंद को एसटीपी प्लांट की मदद से साफ किया जाता है। इसकी वजह से यहां का पानी साफ रहता है। भारत वंदना पार्क में आठ से नौ झीलें हैं। इन झीलों में इसी पानी का इस्तेमाल किया जएगा। भारत वंदना पार्क कमल के आकार का बना हुआ है।

पानी में दिखने लगे हैं विदेशी परिंदे

ट्रेन का पानी साफ है और यहां जलीय जीव भी हैं। इसलिए यहां आपको विदेशी परिंदे भी दिख जाते। इनकी संख्या अभी काफी कम है। एक्सपर्ट के अनुसार नजफगढ़ झील में पक्षी काफी संख्या में आते हैं। ऐसे में संभावना है कि आने वाले सालों में यह जगह भी विदेशी परिंदे का नया ठिकाना बन जाए।

मिनी इंडिया की तर्ज पर तैयार भारत वंदना पार्क के चारों तरफ का कॉरिडोर बन गया है पिकनिक स्पॉट

दिख रही भारत वंदना पार्क की झलक

इस कॉरिडोर से आपको 22 एकड़ में बन रहे मिनी भारत की तर्ज पर विकसित हो रहे भारत वंदना पार्क की झलक भी देखने को मिल जाती है। पहले यहां ब्लू स्क्वॉन का कवर लगा हुआ था। लेकिन अब इसे हटा लिया गया है। भारत वंदना पार्क का पहला चरण मार्च 2026 में शुरू होना है लेकिन डीडीए इसे इसी महीने शुरू करने की कोशिश में है। भारत वंदना पार्क में स्कल्पचर लगाने, बैंच, एंट्री गेट आदि का काम लगभग पूरा हो चुका है।

कोई एंट्री टिकट नहीं

कॉरिडोर के लिए कोई एंट्री टिकट नहीं है। गार्ड यहां एंट्री गेट पर बैठे हैं। यह आपको प्रतिबंधित वस्तुएं व जानवर कॉरिडोर में ले जाने से रोकते हैं। आपको शेडेड एरिया, धूप में बैठने का एरिया, ट्रेन के किनारे बैठकर पानी के पक्षी देखने का मजा सब मिलेंगे। पार्क में जो कमी नजर आ रहा है वह यह कि अभी यहां कुछ खान पान की व्यवस्था नहीं है।

NBT जन्मदिन मुबारक

पीयूष मिश्रा

पीयूष मिश्रा का जन्म 13 जनवरी 1963 को हुआ। उन्होंने दिल्ली के NSD से एक्टिंग सीखी और लंबे समय तक थिएटर किया। 2003 में फिल्म 'मकबूल' से उन्हें पहचान मिली, लेकिन 'गैंग्स ऑफ वासेपुर' जैसी फिल्मों से वे देशभर में मशहूर हुए। वे एक बेहतरीन अभिनेता होने के साथ-साथ लेखक और गायक भी हैं।

इमरान खान

इमरान खान का जन्म 13 जनवरी 1983 को हुआ। उन्होंने बचपन में 'कयामत से कयामत तक' जैसी फिल्मों में बाल कलाकार के रूप में काम किया। 2008 में फिल्म 'जाने तू... या जाने ना' से उन्होंने मुख्य अभिनेता के तौर पर करियर की शुरुआत की, जो सुपरहिट रही। वह 'हैप्पी पटेल' से पर्दे पर वापसी कर रहे हैं।

जावेद सिद्दीकी

जावेद सिद्दीकी का जन्म 13 जनवरी 1942 को उत्तर प्रदेश के रामपुर में हुआ। उन्होंने फिल्मों में स्क्रिप्ट और डायलॉग लिखने में करियर बनाया। जावेद ने 'बाजीगर', 'दिलवाले दुल्हनिया ले जाएंगे', 'दर्द', 'उमराव जान' और 'मम्मो' जैसी फिल्मों के लिए काम किया। उन्हें फिल्मफेयर, स्टार स्क्रीन अवॉर्ड मिल चुके हैं।

अश्मित पटेल

अश्मित पटेल का जन्म 13 जनवरी 1978 को हुआ। वे अभिनेत्री अमीषा पटेल के भाई हैं। उन्होंने 2003 में फिल्म 'इंडेक्स' से एक्टिंग करियर की शुरुआत की, लेकिन 2004 की फिल्म 'मर्डर' से उन्हें असली पहचान मिली। फिल्मों के अलावा वे रियलिटी शो 'बिग बॉस 4' से काफी चर्चा में रहे।

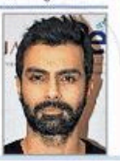

हर टिक-टिक में बसी कहानी, विंटेज घड़ियों का लौटा दौर

अलग दिखने की चाह ने बढ़ाई पुरानी मैकेनिकल घड़ियों की जबरदस्त डिमांड

Joeanna.Fernandes
@timesofindia.com

■ पिछले कुछ सालों में भारत में पुरानी यानी विंटेज घड़ियों के प्रति लोगों की दिलचस्पी तेजी से बढ़ी है। ऐसी घड़ियां, जो कम से कम 25 साल पुरानी हों, अब सिर्फ समय देखने का साधन नहीं रही, बल्कि इतिहास, यादों और कारीगरी की पहचान बन गई हैं। इन घड़ियों से जुड़ी कहानियां आज नई पीढ़ी को भी आकर्षित कर रही हैं। मुंबई के वरुण जसनानी पिछले 13 साल से ऐसी ही कहानियों की तलाश में हैं। उनके पास 1930 से पहले की लूना सी-चीफ घड़ी है, जिसके पीछे 'एन मोनिक' खुदा हुआ है। वरुण को इस शख्स के बारे में कुछ नहीं पता, लेकिन यही रहस्य उन्हें घड़ी से जोड़ता है। यह घड़ी केरल के त्रिशूर से मुंबई के भायखला की दुकान तक आई। वरुण ने इसे 24 साल की उम्र में खरीदा और अब उनके पास 110 घड़ियों का कलेक्शन है, जिनमें से 105 विंटेज हैं।

विंटेज घड़ियों की मल्टिपल घड़ियों के शौकीन शेयर कर रहे हैं यादें और कलेक्शन

विंटेज घड़ियां बातचीत की शुरुआत बन जाती हैं। द रिडॉल्फ क्लब के संस्थापक जूड डी सूजा कहते हैं कि आज के दौर में जब लोग महंगी लेकिन एक जैसी घड़ियां पहनते हैं, तब पुरानी घड़ियां अलग पहचान देती हैं। 1969 में पहली क्वार्ट्ज घड़ी आने के बाद कई स्विस कंपनियां बंद हो गईं, जिससे मैकेनिकल घड़ियां जीवंत हो गईं।

आज लोग इन्हें ढूंढने के लिए बाजार छान रहे हैं। जैसे-जैसे बाजार बढ़ रहा है, सर्विस सेंटर्स की अहमियत भी बढ़ी है।

तलवारों की धार और अटूट जज़्बे को सलाम

असम के डिब्रूगढ़ के पैलो ग्राउंड में चमकती ये तलवारें सिर्फ प्रदर्शन नहीं, बल्कि सेना की उस 'वॉरियर स्पिरिट' की पहचान हैं जो कभी रिटायर नहीं होती। ईस्टर्न कमांड की एक्स-सर्विसमेन रैली में जवानों ने पारंपरिक युद्ध कौशल से जलवे और अनुशासन की एक शानदार मिसाल पेश की।

Amul.Rastogi@timesofindia.com

लोहड़ी साल का पहला उत्सव होने के साथ ही फसल कटाई और गर्मजोशी के उमंग से भरा त्योहार होता है, जिसमें परिवार के लोग मिलकर समृद्धि और खुशहाली का स्वागत करने के लिए साथ आते हैं।

बॉनफायर, शॉपिंग और अपनों के साथ स्वादिष्ट पकवान का स्वाद

लोहड़ी नए साल का पहला उत्सव होता है, जिसका सर्दियों के दौरान लोग गर्मजोशी से स्वागत करते हैं। जैसे ही शाम ढलती है, मोहल्लों में जलते बॉनफायर के चारों ओर लोग इकट्ठा हो जाते हैं और मूंगफली, पॉपकॉर्न, तिल व गन्ना आदि का प्रसाद अग्नि को चढ़ाया जाता है। यह उत्सव सर्दियों की ठंड और लंबी रातों को विदा करने का प्रतीक माना जाता है। इस उत्सव में जलने वाली बॉनफायर लोगों के इकट्ठा होने की जगह बन जाती है, जहां कई उम्र के लोग एक साथ आते हैं। एक दूसरे को किस्से-कहानियां सुनाते हैं और लोकगीत गाते हैं। बच्चे उत्साह से बॉनफायर की परिक्रमा करते हैं, जबकि बुजुर्ग बाकी उम्र के लोगों को इस उत्सव से जुड़ी परंपराओं के बारे में विस्तार से बताते हैं। सांस्कृतिक मामलों की जानकार अश्विनी अरोड़ा कहते हैं, "लोहड़ी उन त्योहारों में से है, जहां उत्सव का मजा सब लोगों के साथ आता है, न कि इस अलग-अलग मनाया जाता है।"

मौसम से जुड़ी खरीदारी का सीजन

लोहड़ी से पहले के दिनों में बाजारों में त्योहार की रौनक साफ दिखने लगती है। सर्दियों की खरीदारी में अब दिखावे से ज्यादा उद्देश्य झलकता है और गर्मजोशी के साथ उत्सव का रंग। पारंपरिक परिधान खास जगह बनाते हैं, जिनके चमकीले रंग सर्द मौसम की धूसरता को काट देते हैं। महिलाएं फुलकारी दुपट्टों, कढ़ाईदार शॉल और रंगीन सलवार सेट्स की ओर आकर्षित होती हैं, जो ठंड में भी रंग भर देते हैं। पुरुष क्लासिक विंटर लेयर्स चुनते हैं, जिनमें ऊन की जैकेट, टेक्सचर्ड शॉल और सलीके से सिले कुर्ते, जो उत्साही रंग में रंगे होते हैं और सर्दी दूर भगाने में उपयोगी भी होते हैं। इस शॉपिंग में एक्सेसरीज भी अहम भूमिका निभाती हैं। रंग-बिरंगी चूड़ियां, पारंपरिक आभूषण और सर्दियों के जूते शोख-समझकर चुने जाते हैं, जिससे लोहड़ी की खरीदारी अक्सर एक पारिवारिक गतिविधि बन जाती है। निर्मित खरीदार विभा कोहली कहती हैं, "लोहड़ी की खरीदारी की खुशी उन चीजों को चुनने में है, जो उत्सव के दौरान लुक को बढ़ा दें और त्योहार के बाद भी पहनी जा सकें।"

जश्न की धुन और चांस पर डांस

संगीत और नृत्य के बिना लोहड़ी की शाम अधूरी है। जैसे ही ढोल की थाप गूंजती है, बॉनफायर के चारों ओर अपने-आप गोले बन जाते हैं और भांगड़ा व गिद्धा केंद्र में आ जाते हैं। यह नृत्य तकनीक से ज्यादा सामूहिक ऊर्जा का उत्सव है, हंसी, तालियों और उल्लास का प्रतीक होता है। यहां डांस करने वाले और देखने वालों का फर्क मिट जाता है। जो नाचते नहीं, वे भी पैर थिरकाने लगते हैं, माहौल की गर्मजोशी में शामिल हो जाते हैं। लोहड़ी की असमिता परफेक्शन में नहीं, सहभागिता में है।

सेहत और स्वाद का खजाना

लोहड़ी का भोजन भरपूर और पौष्टिक होता है, ठंड सहने वाले शरीर को ऊर्जा प्रदान करने वाला होता है। पारंपरिक व्यंजन सर्दियों की उपज और घीमें आंच पर पकाने की कला का जश्न मनाते हैं। मक्की की रोटी और सरसों का साग ठंड के दिनों में बेजोड़ पकवान है, जो देसी, तमदार और संतोषजनक होता है। इनके साथ गजक, रेवड़ी, मूंगफली और पॉपकॉर्न की भरपूर मौजूदगी रहती है।

FILE PHOTO

READER ENGAGEMENT INITIATIVE

है। यह ऐसे स्नैक्स होते हैं, जो स्वादिष्ट होने के साथ ही पोषक भी होते हैं। इनके साथ घर का बना मक्खन या घी, और लोहड़ी का भोजन बिना अति के समृद्धि का एहसास कराता है। भोजन प्रेमी कमलेश सेठ कहते हैं, "लोहड़ी का खान-पान मौसमी समझदारी को दर्शाता है, यह ऐसा भोजन है जो भीतर से ऊर्जा देता है।"

FARM HOUSE LANDS DELHI & NCR
SALE - PURCHASE - RENT
DELHI, HARYANA, RAJASTHAN
Westend Green Rajokari, Chattarpur, Vasant Kunj, Bijwasan, Gurgaon, Sohna ITC Classic, Agricultural Land, Industrial, Warehouse, Institutional, School, Hotel, Resort, College - Lands.
1 ACRE TO 100 ACRES
CONTACT- HARIRAM
9810408343

SALE /LEASE
3200 Sq. Ft. Top Floor Penthouse Near Shipra Mall Indrapuram (Bare shell can be Furnished Accordingly)
4 BHK + SR.
9810855661

RBI BONDS
• 8% Shriram / PNB / Bajaj FD
• Sr. Citizen
• 1 Crore Govt. Schemes 52000/- per Month
Gift Plan by Nana Nani Dada Dadi to Grand Child
"जिन्दगी के साथ भी जिन्दगी के बाद भी"
TAX SAVINGS-TAX FREE PLANS
LIC Sanjay Nidhi Jain (Since 1988)
(M) 9654066136
• NOIDA • GURGAON • DELHI • INDIRAPURAM

HAPPY LOHRI !
READY TO MOVE-IN INDUSTRY / FACTORY
BASATPUR, DHAULANA
Near Dadri, Gr. Noida
30 Mins. Jewar Airport
Land: 7500 Sq.Yds
Constructed: 5000 s.ft Shed, 5 Shops, Boundary Wall
Power: 65 KVA transformer
Suits: Mineral Water/ Paper/ Dairy/ Food Processing/ Oil/ Dal Mill Industry, Warehouse, School, Residential etc.
Price 15 Cr
Contact: 9318397038

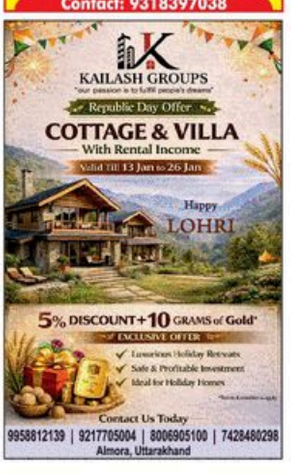

CCI NG 3.7 Product: NBTDelhiBS PubDate: 13-01-2026 Zone: Mahanagar Edition: 1 Page: NBTMA11 User: cci Time: 01-12-2026 22:47 Color:

अगर ICC वर्ल्ड क्रिकेट के हित में निष्पक्ष और सैद्धांतिक फैसला नहीं कर सकती है, तो उसे अपना कामकाज बंद कर देना चाहिए। अगर वह BCCI पर अपने फैसले लागू नहीं करा सकती तो उसके अस्तित्व का मतलब नहीं बनता है। -सईद अजमल, पूर्व स्पिनर, पाकिस्तान

49

सिक्स लगाए हैं रोहित शर्मा ने न्यूजीलैंड के खिलाफ वनडे इंटरनैशनल में। वह दोनों देशों के बीच हुए वनडे में सर्वाधिक सिक्स लगाने वाले बैटर हैं। दो सिक्स लगाते ही वह शाहिद अफरीदी (50) को पीछे छोड़ वनडे में न्यूजीलैंड के खिलाफ सर्वाधिक सिक्स लगाने वाले बैटर बन जाएंगे

स्पोर्ट्स QUIZ

इस पेज पर छपी खबरों में ही इन सवालों का जवाब है।

1. न्यूजीलैंड के खिलाफ वनडे इंटरनैशनल में सर्वाधिक सिक्स किस बैटर ने लगाए हैं?
A) रोहित शर्मा B) इयोन मॉर्गन C) रिकी पोंटिंग D) शाहिद अफरीदी

2. बार्सिलोना फुटबॉल क्लब कितनी बार सुपर कप खिताब जीत चुका है?
A) 13 B) 16 C) 18 D) 19

कल के जवाब
1. A) 22 2. B) रोहतक कोरिया

लकी WINNER

1. नुसरा खान, लखनऊ, उत्तर प्रदेश
2. हमीर सिंह, बुराड़ी, दिल्ली
3. महेश बजाज, बोरिवली, मुंबई

आप अपने जवाब हमें 9319282367 पर अपने नाम, तस्वीर और शहर/गांव के नाम के साथ वॉट्सऐप करें। एक 'लकी विनर' का नाम और तस्वीर हम कल के अंक में छापेंगे। दो अन्य विजेताओं के नाम भी प्रकाशित होंगे।

फटाफट खबरें

SOM के लिए पात्रता तय

■ नई दिल्ली: केंद्रीय खेल मंत्रालय ने राष्ट्रीय खेल प्रशासन (NSG) अधिनियम से जुड़े नियमों को अधिसूचित किया है। साथ ही राष्ट्रीय महासंघों में मंत्रित वाले खिलाड़ियों (SOM) को शामिल करने के लिए कई स्तर वाले पात्रता नियमों को पेश किया गया। दोषी व्यक्तियों के चुनाव प्रक्रिया में हिस्सा लेने पर लगे बैन को जारी रखा गया है। मंत्रालय ने राष्ट्रीय महासंघों की आम सभा में कम से कम दो महिलाओं सहित चार SOM को शामिल करना अनिवार्य कर दिया है।

उषा संभालेंगी कमान

■ नई दिल्ली: भारतीय ओलिंपिक संघ (IOA) ने अहमदाबाद में नैशनल ओलिंपिक अकैडमी (NOA) को 'औपचारिक रूप से फिर से शुरू करने' की घोषणा की। इसकी कमान IOA प्रेजिडेंट और पूर्व दिग्गज ऐथलीट पीटी उषा संभालेंगी। IOA ने संघ ही कहा कि राष्ट्रीय ओलिंपिक शिक्षा एवं विकास कार्यक्रम भी शुरू किया जाएगा।

भांबरी-गोरानसन जीते

■ ऑकलैंड: भारत के युवी भांबरी और स्वीडन के आदे गोरानसन की जोड़ी ने एएसबी क्लासिक टेनिस टूर्नामेंट के मेंस डबल्स के क्वार्टर फाइनल में जगह बना ली। भांबरी और गोरानसन ने पहले राउंड में अजीत राय और जीन जूलियन रोजर की जोड़ी को 6-3, 6-2 से हराया। यह टूर्नामेंट 18 जनवरी से शुरू होने वाले ऑस्ट्रेलियन ओपन के सिलसिले में महत्वपूर्ण है।

भारतीय शटलर्स के साथ आयोजकों के सामने भी होगा बड़ा चैलेंज

Rupesh.Singh@timesofindia.com

सौमेकर को प्रेस कॉन्फ्रेंस में सिराग शेट्टी, सात्विकसाईराज, पीवी सिंधु, एचएस प्रणॉय और आयुष शेट्टी [बाएं से दाएं]

इंडिया ओपन बैडमिंटन 2026

■ नई दिल्ली: भारतीय शटलर्स के सामने आज से शुरू होने जा रही इंडिया ओपन सुपर-750 बैडमिंटन प्रतियोगिता में खिताबी सूखा खत्म करने का चैलेंज होगा। वहीं दूसरी तरफ आयोजकों के सामने प्रतियोगिता के दौरान वेन्यू मैच और प्रैक्टिस वेन्यू में साफ सफाई और व्यवस्था दुरुस्त रखने की चुनौती होगी। पिछले साल (2025) इस टूर्नामेंट के दौरान डेनमार्क की शटलर मिया ब्लिचफेल्ट सहित कई खिलाड़ियों ने खराब खेल परिस्थितियों, खासकर धुंध (स्मॉग), पक्षियों की गंदगी और खराब व्यवस्था पर नाराजगी जताई थी। इसे लेकर उन्होंने इंटरव्यू में निराशा व्यक्त की थी। मिया दूसरे राउंड में बाहर हो गई थीं। उन्होंने फुट पोइनगिंग और खेल के लिए मुहैया कराई गई खराब परिस्थितियों को हार का कारण बताया था।

वर्ल्ड चैंपियनशिप का पहला वेन्यू: इस बार इंडिया ओपन का महत्व और भी बढ़ गया है क्योंकि इस साल अगस्त में इसी वेन्यू पर BWF वर्ल्ड बैडमिंटन चैंपियनशिप का आयोजन की जाएगी। इंडिया ओपन, वर्ल्ड चैंपियनशिप के लिए एक ट्रेस रिहर्सल के रूप में काम करेगा। ऐसे में खिलाड़ियों की तरफ से छोटी सी भी शिकायत वैश्विक पटल पर भारत का नाम खराब कर सकती है।

सिंधु, सेन होंगे बड़े दावेदार: भारतीय खिलाड़ियों का अपने घरेलू कोर्ट पर प्रदर्शन बहुत अच्छा नहीं रहा है। पिछले 15 वर्षों में केवल कुछ खिलाड़ियों ने ही खिताब जीते हैं। एक बार फिर घरेलू दर्शकों को सबसे बड़ी उम्मीद पीवी सिंधु और लक्ष्य सेन से होगी। दूसरी भारतीय खिलाड़ियों के अपने घरेलू कोर्ट पर प्रदर्शन बहुत अच्छा नहीं रहा है। पिछले 15 वर्षों में केवल कुछ खिलाड़ियों ने ही खिताब जीते हैं। एक बार फिर घरेलू दर्शकों को सबसे बड़ी उम्मीद पीवी सिंधु और लक्ष्य सेन से होगी। दूसरी भारतीय खिलाड़ियों के बीच मेंस सिंगल्स का अहम इंडिया मुकाबला भी शामिल है। सिंधु का पहला मैच गुयेन थुई लिन्ह से होगा।

एक नजर में चैंपियनशिप

कब से कब तक:	13-18 जनवरी
कितने देश:	20
कितने प्लेयर्स:	256
भारतीय प्लेयर्स:	28
सबसे बड़ा ड्रॉ:	36 (चौथी वरीय)

8 खिताब भारत ने जीते हैं इंडिया ओपन बैडमिंटन के इतिहास में

9.5 लाख अमेरिकी डॉलर है कुल इनामी राशि

टेलिकास्ट: यूरोसपोर्ट्स पर सुबह 10:00 बजे से

> खिताब जीतने से बहुत कुछ बदल जाता है। जीत मायने रखती है, चाहे छोटी हो या बड़ी। हम एक जीत की तलाश में हैं जिससे आत्मविश्वास लौटे और हम फिर परिचित खेल दिखा सकें।
> - सात्विकसाईराज रंकीरेड्डी, भारतीय डबल्स खिलाड़ी

रेड्डी-शेट्टी की जोड़ी के लिए बढ़ता क्रेज

भारत में सिर्फ सिंगल्स के प्लेयर्स को स्टार का रुतबा मिलने के आम विचार को सात्विकसाईराज रंकीरेड्डी और चिराग शेट्टी की मेंस डबल्स जोड़ी ने पलटा है। रंकीरेड्डी ने दर्शकों के बीच भारतीय सिंगल्स प्लेयर्स से ज्यादा क्रेज रेड्डी-शेट्टी के लिए देखने को मिलता रहा है। यह जोड़ी इस टूर्नामेंट में दो बार फाइनल में पहुंची है। उसने साल 2022 में खिताब जीता था। इस बार भी उनसे खिताबी जीत की उम्मीद होगी।

NBT Lens खबरों के अंदर की बात

वॉशिंगटन चोटिल, दिल्ली के ऑलराउंडर आयुष शामिल

सुंदर की जगह बडोनी को बुलावा

दिल्ली के ऑलराउंडर आयुष बडोनी

भारत Vs न्यूजीलैंड
वनडे सीरीज

> पिछले एक वर्ष में बोलर के रूप में आयुष बडोनी ने अपने प्रदर्शन में काफी सुधार किया है। यह हमारे लिए नियमित रूप से विकेट ले रहे हैं। यह रनरअप्पर क्रिकेटर है और बहुत जल्दी सीखते हैं। -सरनदीप सिंह, हेड कोच, दिल्ली टीम

■ एजेंसियां, नई दिल्ली: ऑलराउंडर के लिए खाता लगाए रखने वाले भारतीय क्रिकेट टीम के हेड कोच गौतम गंभीर के कार्यकाल में टीम इंडिया में दिल्ली के आयुष बडोनी के रूप में एक और हरफनमौला की एंट्री हो गई है। चोट के कारण न्यूजीलैंड के खिलाफ जारी वनडे सीरीज से बाहर हुए ऑलराउंडर वॉशिंगटन सुंदर की जगह बडोनी को पहली बार सीनियर टीम में शामिल किया गया है।

चोटिल होने वाले तीसरे: वॉशिंगटन न्यूजीलैंड के खिलाफ सीरीज के पहले वनडे मैच के दौरान चोटिल हो गए थे। इस 26 वर्षीय खिलाड़ी ने पांच ओवर में 27 रन दिए और न्यूजीलैंड की पारी के बीच में ही मैदान से बाहर चले गए। इसके बाद वह फील्डिंग के लिए मैदान पर नहीं उतरे। वह बाद में आठवें नंबर पर बैटिंग करने आए। ऋषभ पंत पिछले हफ्ते साइड स्ट्रेन के कारण सीरीज से बाहर हो गए थे, जबकि तिलक वर्मा न्यूजीलैंड के खिलाफ पहले तीन टी20 मैचों के लिए उपलब्ध नहीं हैं क्योंकि उन्हें ब्रेक की चोट के लिए सर्जरी करवानी पड़ी थी।

कौन आएगा इलेवन में: पिछले कुछ महीनों में टीम इंडिया ने सुंदर, अक्षर पटेल और नितीश कुमार रेड्डी के बीच अलग-अलग फॉर्मेट्स के प्लेइंग इलेवन में 'म्यूजिकल चेयर' का खेल देखा है। अब इस ट्रायंगल में बडोनी की एंट्री हो गई है। अब देखना होगा कि टीम मैनेजमेंट दूसरे वनडे में बडोनी को इलेवन में शामिल करता है या फिर पहले से टीम के साथ बने हुए फास्ट बोलिंग ऑलराउंडर नितीश को मौका देता है। वैसे बडोनी फिलहाल पूरी लय में नहीं दिख रहे हैं। वह बैटिंग ऑर्डर में नंबर-5 या उससे नीचे खेलते हुए सफल रहे हैं। उनका इकलौता लिस्ट-ए शतक भी नंबर-5 पर बैटिंग करते हुए है। बडोनी के पास 56 IPL मैचों का अनुभव भी है।

IPL से खोया था ध्यान: इस 26 वर्षीय खिलाड़ी ने पहली बार IPL में लखनऊ सुपर जायंट्स की तरफ से अच्छा प्रदर्शन करके सबका ध्यान अपनी तरफ खींचा था। लखनऊ की टीम में वह गंभीर के कोच रहते खेले थे। बडोनी का फर्स्ट क्लास में बैटिंग ऐवरेज 57.96 है, लेकिन लिस्ट-ए क्रिकेट के 27 मैचों में 36.47 के औसत से 693 रन बनाए हैं। सुंदर सीरीज में चोटिल होने वाले तीसरे भारतीय खिलाड़ी हैं।

दिल्ली के लिए झटका: बडोनी के राष्ट्रीय टीम में शामिल किए जाने का मतलब है कि वह मंगलवार को विदर्भ के खिलाफ बेंगलुरु में विजय हजारे ट्रॉफी के क्वार्टर फाइनल मैच में नहीं खेल पाएंगे। दिल्ली के लिए यह झटका साबित हो सकता है।

वाइट बॉल चैलेंज

टीम मैनेजमेंट मुझे ऑलराउंडर के तौर पर तैयार कर रहा है:राणा

बढ़ोदरा: पेसर हर्षित राणा ने पुष्टि की है कि टीम मैनेजमेंट ने उनसे अपने बल्लेबाजी कौशल में सुधार करने के लिए कहा है। राणा ने पहले वनडे में दो विकेट लेने के बाद मुश्किल वक्त में 23 गेंदों में 29 रन बनाकर भारत की जीत में अहम भूमिका निभाई थी। राणा ने कहा, 'टीम मैनेजमेंट मुझे एक ऑलराउंडर के रूप में तैयार करना चाहता है और मैं इस पर लगातार काम कर रहा हूं। मैं प्रैक्टिस सेशन के दौरान अपनी बैटिंग पर ध्यान केंद्रित कर रहा हूं। टीम चाहती है कि मैं ऑलराउंडर के तौर पर आठवें नंबर पर बैटिंग करूं। मुझे विश्वास है कि जरूरत पड़ने पर मैं निचले क्रम में बल्लेबाजी करते हुए टीम के लिए 30-40 रन बना सकता हूं।'

कर्नाटक, सौराष्ट्र सेमीफाइनल में

■ एजेंसियां, बेंगलुरु: मौजूदा चैंपियन कर्नाटक ने देवदत्त पडिक्कल (81* रन, 95 बॉल) और करुण नायर (74*, 80 बॉल) की नाबाद पारियों की बदौलत लगातार चौथी बार विजय हजारे ट्रॉफी के सेमीफाइनल में जगह बना ली। बारिश से प्रभावित मैच में कर्नाटक ने सोमवार को मुंबई को बीजेडी मैचर्स से 54 रन से हराया। कर्नाटक 255 रन के टारगेट का पीछा करते हुए 33 ओवर्स में एक विकेट पर 187 रन बना चुका था। जब खेल रुका तब बीजेडी मैचर्स के हिसाब से पर स्कोर 132 रन था। इससे पहले मुंबई इससे पहले मुंबई को करारा झटका लगा जब अम्बाज के दौरान उंगली में चोट के कारण उसके टॉप बैटर सरफराज खान टूर्नामेंट से बाहर हो गए। टॉस रुकने के बाद मुंबई की टीम ने पहले बैटिंग करते हुए आठ विकेट पर 254 रन बनाए।

विजय हजारे ट्रॉफी 2025-26

SOCIAL MEDIA

देवदत्त [बाएं] और करुण ने 143* रन की अटूट शतकीय साझेदारी की

721 रन बनाए हैं देवदत्त ने इस सीजन विजय हजारे ट्रॉफी में। वह विजय हजारे के इतिहास में दो सीजन में 700+ रन बनाने वाले पहले प्लेयर बन गए हैं

यूपी की टीम भी हारी

बेंगलुरु: एक अन्य क्वार्टर फाइनल में कप्तान हार्दिक देसाई (100* रन) के शतक से सौराष्ट्र ने वर्ष बाधित मैच में उत्तर प्रदेश को बीजेडी मैचर्स से 17 रन से हराया। टॉस गवाने के बाद यूपी की टीम ने पहले बैटिंग करते हुए आठ विकेट पर 310 रन बनाए। जवाब में सौराष्ट्र 40.1 ओवर्स में 3 विकेट पर 238 रन बना चुकी थी, तो बारिश के कारण खेल रोकना पड़ा।

विराट पर अंकुश नहीं लगा सकते: जेमीसन

■ एजेंसियां, वडोदरा: विराट कोहली के प्रतिद्वंद्वी और साथी खिलाड़ी दोनों रह चुके न्यूजीलैंड के ऑलराउंडर काइल जेमीसन इस बारीक बैटर के कौशल को देख कर हैरान रह जाते हैं। उनका मानना है कि विराट पर अंकुश लगाना किसी भी बोलर के लिए टेढ़ी खीर होती है। विराट संडे को न्यूजीलैंड के खिलाफ सीरीज के पहले मैच में वनडे फॉर्मेट की 54वीं सेंचुरी बनाने के करीब थे, लेकिन जेमीसन ने उन्हें आउट कर दिया। इंडियन प्रीमियर लीग में बेंगलुरु टीम में विराट के साथ खेल चुके जेमीसन ने कहा, 'उनसे मुकाबला करने के लिए आपको अपना बेस्ट देना होगा। वह एक अलग ही स्तर के खिलाड़ी हैं और अधिकतर समय अच्छी लय में नजर आते हैं। उन जैसे बैटर्स पर अंकुश नहीं लगाया जा सकता।'

रिऐक्शंस

विराट कोहली

बेहतर करने के लिए प्रेरित करता है प्रेशर: हरमनप्रीत

FILE

हॉकी इंडिया लीग 2026

218 गोल कर चुके हैं 254 इंटरनैशनल मैच में भारतीय सीनियर टीम से खेलते हुए हरमनप्रीत सिंह

Rupesh.Singh@timesofindia.com

■ नई दिल्ली: भारतीय पुरुष हॉकी टीम के कप्तान हरमनप्रीत सिंह का मानना है कि प्रेशर अच्छी चीज होती है क्योंकि वे हर-पल आपको और बेहतर करने के लिए प्रेरित करता है। इन दिनों हॉकी इंडिया लीग (HIL) में जेएसडब्ल्यू सूरमा हॉकी क्लब की अगुआई कर रहे हरमनप्रीत ने नैशनल और लीग टीम की कप्तानी में फर्क और दबाव पर पूछे गए सवाल पर कहा, 'प्रेशर अच्छी चीज है, प्रेशर नहीं रहता है तो आप अपनी जिम्मेदारियों से कभी कभार लेक्ट-राइट भी हो जाते हैं, लेकिन जब तक आपके दिमाग में यह बात रहती है कि मैं यहां क्यों हूं, मेरी क्या जिम्मेदारियां हैं और क्या जिम्मेदारियां दी गई हैं तो आप उसे पूरा करने के लिए अपना हंड्रेड पर्सेंट देते हैं।' हरमन ने दोनों टीमों की कप्तान में फर्क पर कहा, 'कप्तानी भारत की हो या फिर क्लब की, दोनों में ही जिम्मेदारी बराबर है। यहां लीग में सिर्फ फर्क यह पैदा होता है कि यहां कई नए चेहरों और प्लेयर्स के साथ आपको प्रोल करना होता है। कई जूनियर आ रहे हैं। उन्हें तराशना और साथ लेकर चलना है। सभी को उनकी भूमिका का अहसास करना होता है।'

भारतीय टीम को मिलेगी मजबूती: हॉकी इंडिया लीग पर इस स्टार ड्रैगफ्लिकर ने कहा, 'लीग का फायदा भारतीय खिलाड़ियों को भरपूर मिलता है। वर्ल्ड के बेस्ट प्लेयर्स के साथ और उनके खिलाफ खेलने पर आप बहुत चीजें सीखते हैं और इंटरनैशनल लेवल पर जब आप जाएंगे तो ये अनुभव काम आता है। युवा खिलाड़ियों के लिए यह अनुभव बहुमूल्य है। लीग की वजह से नई प्रतिभाएं निखर कर आएंगी, जिससे हमारी नैशनल टीम को ही मजबूती मिलेगी।'

टारगेट ट्रॉफी जीतने का: हरमन ने युवा प्लेयर्स को ग्रूम करने और एक अच्छी टीम तैयार करने में मैनेजमेंट की भूमिका को अहम माना। उन्होंने कहा, 'हमारा यह दूसरा सीजन है और अच्छी बात यह है कि सूरमा की इस सीजन भी टीम लगभग वही है, जो पिछले सीजन में थी। जेएसडब्ल्यू टीम मैनेजमेंट इस मामले में बेहतरीन काम कर रहा है। टीम में ज्यादा बदलाव नहीं है। ऐसे में हम वहां से ही शुरू कर सकते हैं जहां हमें पिछले सीजन छोड़ा था। पिछले सीजन हम तीसरे पर रहे थे और इस बार टारगेट ट्रॉफी है।'

हैरिस की तेज फिफ्टी से बेंगलुरु ने दर्ज की जीत

विमेंस प्रीमियर लीग

ओपनर ग्रेस हैरिस

■ एजेंसियां, नवी मुंबई: ग्रेस हैरिस (85 रन, 40 बॉल, 10 फोर, 5 सिक्स) की तेज तर्रार फिफ्टी और कप्तान स्मृति मंधाना (47* रन) की संयमित पारी की बदौलत रॉयल चैलेंजर्स बेंगलुरु ने विमेंस प्रीमियर लीग (WPL) में यूपी वॉरियर्स को 9 विकेट से मात दी। पहले बैटिंग करते हुए यूपी ने दीप्ति शर्मा (45* रन) और दिविहा डॉटिन (40* रन) की मदद से 20 ओवर्स में पांच विकेट पर 143 रन बनाए। जवाब में स्मृति और हैरिस की ओपनिंग जोड़ी ने पहले विकेट के लिए 71 बॉल पर 137 रन की साझेदारी की। हैरिस ने इस साझेदारी के दौरान सिर्फ 22 बॉल पर फिफ्टी जमाई, जो WPL में बेंगलुरु के लिए दूसरी सबसे तेज फिफ्टी का रेकॉर्ड है। इस साझेदारी की बदौलत बेंगलुरु ने 47 बॉल शेष रहते 12.1 ओवर्स में लक्ष्य हासिल कर लिया।

रसेल की एक और हैटट्रिक से जीती HIL GC की टीम

■ NBT रिपोर्ट, नई दिल्ली: केन रसेल ने शानदार फॉर्म जारी रखते हुए सीजन की अपनी तीसरी हैटट्रिक पूरी की, जिसकी बदौलत HIL GC (हॉकी इंडिया लीग गवर्निंग काउंसिल) ने अकॉर्ड तमिलनाडु ड्रैगंस के खिलाफ जीत दर्ज की। टीम ने रांची में हुए मैच में ड्रैगंस को 4-2 से हराया। सीजन के अपने पहले दो मैच हैटट्रिक लगा चुके रसेल ने 14वें मिनट में HIL GC के लिए पहले गोल दागा। रसेल ने दूसरा गोल 33वें मिनट में किया जबकि 47वें मिनट में हैटट्रिक लगाई। HIL GC के लिए सैम वार्ड ने भी एक गोल किया। ड्रैगंस के लिए उत्तम सिंह और क्लैक गोवर्स ने गोल दागे। एक अन्य मुकाबले में दिल्ली की टीम एसजी पाइपर्स ने हैदराबाद तूफंस को 2-1 से मात देकर सीजन में अपनी पहली जीत दर्ज की। पाइपर्स को अपने पहले दो मुकाबलों में हार का सामना करना पड़ा था। HIL GC की टीम नौ अंकों के साथ पॉइंट्स टेबल में टॉप पर पहुंच गई है।

हॉकी इंडिया लीग 2026

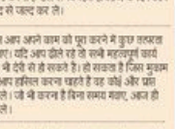

SOCIAL MEDIA

HIL GC के प्लेयर केन रसेल

राफिन्हा के शानदार खेल से बार्सिलोना ने जीता खिताब

■ एपी, जेद्दा: राफिन्हा के दो गोल की मदद से बार्सिलोना ने स्पेनिश सुपर कप फुटबॉल टूर्नामेंट के फाइनल में रियाल मेड्रिड को 3-2 से हराया। बार्सिलोना ने 16वां सुपर कप खिताब जीता, जो किसी भी अन्य क्लब से अधिक है। रियाल मेड्रिड 13 खिताब के साथ दूसरे स्थान पर है। राफिन्हा का 73वें मिनट में किया गया विजयी गोल संयोगवश आया, जब शॉट मारते समय वह फिसल गए और गेंद मेड्रिड के डिफेंडर राउल अर्सेनियो से टकराकर गोलकीपर को चकमा दे गई। फाइनल के पहले हाफ का ब्रेक बेहद रोमांचक रहा, जब ब्रेक से पहले स्टॉपेज टाइम में तीन गोल हुए, जिनमें से दो रियाल मेड्रिड ने और एक बार्सिलोना ने किया।

स्पेनिश सुपर कप

बार्सिलोना के लामिन यमाल, रॉबर्ट लेवानडॉस्की, राफिन्हा [बाएं से दांए]

12 राशियां और आपका दिन

ARIES 21 Mar - 19 Apr
आज अपनी जिस बात की चिंता है वह नहीं होगी। किसी से कोई वादा अभी न करें, अन्यथा आपे चलकर फंसना पड़ेगा। हो सकता है जिसका मन आप करने जा रहे रहे हैं वह आपको कोई बड़ा फायदा नहीं रहा। कार्यक्षेत्र में वातावरण आपके प्रतिकूल होगा, लेकिन आप समझदार सामंजस्य करने में सफल रहेंगे।

TAURUS 20 Apr - 19 May
आज आपके कार्यों पर कुछ अतिरिक्त कार्यभार आ सकता है। यदि आप नौकरी करते हैं तो कोई नया काम आपको सौंपा जा सकता है। रही बात घरेलू समस्याओं की, तो यहां भी जिम्मेदारियां बढ़ सकती हैं। हो सकता है कोई पैसा संबंधी आपके नाम आ जाए। जिस काम में रुचि है उसके लिए समय निकालें।

GEMINI 21 May - 21 Jun
आज के दिन कार्यक्षेत्र में आपके सीनियर्स आपसे प्रसन्न रहेंगे। आपकी कार्यकुशलता आपको विशेष सम्मान दिलाएगा। कुछ उपहार/गिफ्ट वाला काम भी आपको आज मिल सकता है। आपकी तरकीबें ऐसे विवादों का मनोबल गिराया। कुछ कठिनाई के बावजूद आप स्वयं को कमजोर न समझें।

CANCER 22 Jun - 22 Jul
आप कई बार गुस्से में आकर कभी-कभी भारी गलती कर बैठते हैं। पैसे में फिर आपे चलकर वही कार्य आपके लिए मुसीबत बन जाता है। बेहतर होगा कि आज के दिन आप खुद पर काबू रखें। किसी से शिकायत की बातकाही में उलझना आज के दिन ठीक नहीं। आर्थिक दृष्टि से आज का दिन अच्छा है। दिनभर धन लाभ के योग हैं।

LEO 23 Jul - 22 Aug
आज अपनी अपने पक्षों तरफ के वातावरण पर काफी नजर रखनी होगी। अपनी पात्र होना चाहिए कि आपके अस्तित्व क्या हो रहा है। कोई व्यक्ति जो आपका रिश्तेदार है या फिर बिजनेस में सहकार उसका पूरा ध्यान आपके पैसे तथा हुआ है। निवेश के मामले में आज के दिन जोखिम उठा सकते हैं।

VIRGO 23 Aug - 22 Sep
आज के दिन आपके कार्यक्षेत्र में कुछ फेर बदल आपको परेशान करेंगे। अगर लंबे समय के हिसाब से सोचेंगे, तो यह बदलाव आपके पक्ष में ही है। आपको अपने कार्यक्षेत्र में अपने सहियों का सहयोग भी मिलेगा। आज के दिन कोई आपसे ऊँचाई का हाथ बढ़ाएगा। किसी की निराशा न करें।

LIBRA 23 Sep - 22 Oct
यदि आप किसी उलझन में है तो आपको किसी प्रिंटिंग से अपनी परेशानी साफ-साफ जाहिर कर देना चाहिए। घर के किसी सदस्य से कोई बात छुपाई है, तो उसे जरूर बता दें, अन्यथा आपे चलकर भविष्य में रिश्ते खराब हो सकते हैं। सकुशल पक्ष से आज के दिन आपको सहयोग मिलेगा। सायंकाल से लेकर रात्रि तक का योग भी अच्छा है।

SCORPIO 23 Oct - 21 Nov
यदि आप आज कोई नई नौकरी खोज रहे हैं या फिर नया कारोबार करना चाहते हैं तो आगे ही हर्ड-बिंदें लेनी की मदद ले। हो सकता है इन्हीं से कोई आपके लिए मददगार साबित हो जाए। आपने आपने स्तर पर जो भी करना है उसे समय रहते ही आज के दिन आप जल्द से जल्द कर लें।

SAGITTARIUS 22 Nov - 21 Dec
आज आप अपने काम को पूरा करने में कुछ तत्परता दिखाएं। यदि आप ढीले रहे तो सभी महत्वपूर्ण कार्य और भी देरी से हो सकते हैं। हो सकता है जिस मुकाम को आप हासिल करना चाहते हैं वह कोई और प्राप्त कर ले। जो भी करना है बिना समय गंवाए आज ही कर लें।

CAPRICORN 22 Dec - 19 Jan
आज आपके लिए किसी पुराने सहयोग को पूरा करने का दिन है। जो भी आपके काम अधूरे लटके हुए हैं, उन्हें आज समय रहते ही पूरा कर लें। जितना भी आप किसी मामले को लंबा खींचेंगे की कोशिश में रहेंगे आपे चलकर उसी में आपकी मुसीबत बढ़ जाएगी और खर्च भी।

AQUARIUS 20 Jan - 18 Feb
काफी समय के बाद आपके स्टडीज लाइफ में बदलाव आ रहे हैं। यदि कोई नया पद आपको मिल रहा है तो आप उसके स्वीकार करने में देर न लगाएं, क्योंकि हो सकता है यहीं से आपके लिए तरक्की का द्वार खुल जाए। कार्य प्रसार के काम एक साथ हाथ में आने से आज व्यस्तता बढ़ सकती है।

PISCES 19 Feb - 20 Mar
आज आपको न चाहते हुए भी वहीं जाना पड़ सकता है। मित्रजन की समझाइश से आज दूर रहें और किसी शख्स दिखाने वाले व्यक्ति से आगे मुलाकात न करें। आज आप कुछ लोगों का ध्यान भी आकर्षित करेंगे। रात्रि के समय कहीं बाहर घूमने जाएंगे। कार्यालय में भी आपके अनुकूल वातावरण बनेगा तथा आपके सभी अपना सहयोग भी करेंगे।

जन्मदिन की शुभकामनाएं

इस वर्ष चंद्रमा, बुध, मंगल सहित शनि आपके भाग्यक के स्वामी बने रहेंगे। जनवरी शेष कुछ व्यापार में कभी अधिक लाभ में निरंतर कमी रहेगी। फरवरी महीने के आरंभ से मार्च महीने के अंत तक शुभ कार्यों में भी विलंब पड़ता दिख रहा है। हालांकि सभी परेशानियां अस्थायी हैं। अप्रैल माह से लेकर मई माह के मध्य तक में काम-धंधा पटरी पर आना प्रतीत हो रहा है। इस दौरान आपकी आय के नए स्रोत बनेंगे और आपका जीवनस्तर भी ऊंचा उठेगा। जून के महीने में किसी चमत्कारिक घटनाक्रम के अंतर्गत डूबा हुआ धन हस्तगत हो जाएगा। जुलाई महीने में चलते-फिरते कार्यों से भी लाभ होगा अगस्त-सितंबर में आर्थिक स्थिति और भी बेहतर होगी। अक्टूबर-नवंबर आरंभ तक परिवार में मंगल कार्यों की योजना भी परिवार में बनेगी। वर्ष का उत्तरार्ध महिलाओं के लिए विशेष कामनापूरक और स्वप्नों प्राप्त कराने वाला होगा। दिसंबर अंत से जनवरी 2027 आरंभ तक विद्यार्थी वर्ग विशेष परिश्रम करने पर भी अल्प संतोष से काम चलाएंगे। इस वर्ष आय जिस हानि की आशंका से भयभीत हैं वह नहीं होगी। पारिवारिक जिम्मेदारियां बढ़ेंगी। अनावश्यक व्यय भी होगा। **-आचार्य कृष्ण दत्त शर्मा**

कल का पंचांग
(बुधवार, 14 जनवरी 2026)

1 राष्ट्रीय मिति पौष 26, शक संवत 1947, माघ कृष्ण, एकादशी, बुधवार, विक्रम संवत 2082। सौर माघ मास प्रविष्टे 1, रजब 24, हिजरी 1447 (मुस्लिम) मत अनुसार अंग्रेजी तारीख 14 जनवरी 2026 है। सूर्य उत्तरायण, दक्षिण गोल, शिशिर ऋतु। राहुकाल दोपहर 12 बजे से 1 बजकर 30 मिनट तक। एकादशी तिथि सायंकाल 5 बजकर 53 मिनट तक उपरांत द्वादशी तिथि का आरंभ। अनुराधा नक्षत्र अंग्रेजवेल 3 बजकर 4 मिनट तक उपरांत ज्येष्ठा नक्षत्र का आरंभ। गण्ड योग सवा 7 बजकर 50 मिनट तक उपरांत वृद्धि योग का आरंभ। बालव करण सवा 5 बजकर 53 मिनट तक उपरांत तैतिल करण का आरंभ। घटना दिन-रात वृशिचक राशि पर संचार करेगा। आज के उत्तरार्ध-भद्रा सवा 4 बजे तक। लोहड़ी पर्व (पंजाब, हरियाणा, जम्मू, दिल्ली)।

सुडोकू

				1				
8			5	7				
5				2		7	3	8
2			1				9	
	9						5	
	5				4			6
3	4	9		6				1
				4	8			2
			7					

TELEVISION

big magic

09:00 बकबू बबलू
10:00 कदबुध बुडबक
11:00 रुद्र के रक्षक
11:30 अवाटीन
12:00 पाठशाली अजेय कृष्णा
13:30 भ से भड़े
14:30 हम पांच
15:00 अजब देश की गजब कहानी
15:30 प्यार मोहब्बत हैप्पी लड़ी
18:30 रुद्र के रक्षक
21:00 बैंडिस

CCI NG 3.7 Product: NBTDelhiBS PubDate: 13-01-2026 Zone: Mahanagar Edition: 1 Page: NBTMA12 User: dilip.lal Time: 01-12-2026 21:37 Color:

सरकार का लक्ष्य बजट संतुलित करना नही, अर्थव्यवस्था को संतुलित करना होना चाहिए- *जॉन मेनार्ड कीन्स*

ताक़त बढ़ाए भारत

भारत में अमेरिका के नए राजदूत सर्जियो गोर ने द्विपक्षीय रिश्तों को लेकर जो कहा है, वह कुछ दिन पहले आए अमेरिकी वाणिज्य मंत्री हावर्ड लुटनिक के बयान से बिल्कुल अलग है। गोर के मुताबिक, व्यापार समझौते को लेकर दोनों पक्षों में आज से बातचीत फिर शुरू होगी। उन्होंने कहा कि अमेरिका के लिए कोई और साझेदार भारत जितना जरूरी नहीं और उसे Pax Silica के लिए भी आमंत्रित किया जाएगा। जरूरी मिनरल्स और एनर्जी को लेकर अमेरिका ने यह संगठन बनाया है।

लगातार गिरावट । गोर उम्मीद बढ़ाते हैं, लेकिन अमेरिका पहले भी कई बार पॉजिटिव संकेत दे चुका है। फिर उलटे बयान आने लगते हैं। इससे इकॉनमिक सेंटिमेंट और शेयर बाजार पर बुरा असर पड़ता है। 500% टैरिफ वाली बात के कारण पिछले एक हफ्ते में निवेशकों को करीब 18.55 लाख करोड़ का नुकसान हो चुका है। वहीं, विदेशी संस्थागत निवेशकों की बिकवाली का सिलसिला भी जारी है, जो पिछले साल करीब 1.7 लाख करोड़ रुपये निकाल चुके हैं।

नए तौर के सुधार हों

ट्रंप की जिद । दोनों देश पिछले साल फरवरी से ट्रेड डील पर बातचीत कर रहे हैं, पर नतीजा नहीं निकल रहा। ट्रंप एक तरफ पीएम मोदी के साथ दोस्ती का हवाला देते हैं, पर साथ में ऐसे कदम भी उठाते हैं, जो भारत को नुकसान पहुंचाने वाले हैं। रूसी तेल पर उनका गलत आकलन और जिद व 500% टैरिफ का नया प्लान इसके उदाहरण हैं।

संकट का अंदेशा । जिस देश के पास बारगेनिंग पावर नहीं है, अमेरिका उसे झुका रहा है। चीन के पास रेयर अर्थ की बारगेनिंग पावर थी तो अमेरिका को उसके आगे झुकना पड़ा। इसलिए अमेरिका से ट्रेड डील की बातचीत के साथ भारत को अपनी ताकत बढ़ानी होगी।

SME पर हो ध्यान । निर्यात की विविधता बढ़ाने के लिए दूसरे देशों के साथ व्यापार समझौता भी अहम है, जिस पर सरकार का ध्यान बना हुआ है। SME से देश में सबसे अधिक रोजगार मिलता है। इसलिए इनकी मुश्किलें और आसान होनी चाहिए। डोमेस्टिक इकॉनमी को और मजबूत बनाने का प्रयास जारी रहना चाहिए।

नए सुधारों की जरूरत । मैन्युफैक्चरिंग में ऐपल जैसी कामयाबियों की और जरूरत है। जब से ऐपल ने भारत में मैन्युफैक्चरिंग शुरू की है, तब से वह 50 अरब डॉलर से अधिक का निर्यात यहां से कर चुका है। इसके साथ AI इनोवेशन तेज करने के लिए सरकार को बड़े पैमाने पर पहल करनी होगी। फिर 1990 के जिन रिफॉर्म्स की बदौलत भारत आज दुनिया की चौथी बड़ी इकॉनमी बना है, उसे और गति देने के लिए नए दौर के आर्थिक सुधारों की जरूरत आन पड़ी है। बजट इसके लिए शानदार मौका है।

ऐवें कुछ भी

प्रभो! हम पढ़ा पाएंगे?

कहीं पढ़ा था, लोगों की ईश्वर में आस्था बढ़ रही है। लोग तेजी से ईश्वर जैसी किसी सत्ता को मानने लगे हैं। उनका भरोसा प्रार्थना में बढ़ता जा रहा है। मैं इससे पूरी तरह सहमत हूं। ईश्वर जैसी किसी सत्ता में मुझे पहले भी भरोसा था, जो पिछले दो साल से बहुत ज्यादा बढ़ गया है। जब से बच्चे का एडमिशन एक प्राइवेट स्कूल में हुआ है। मैं रातों को जागकर प्रार्थना करने लगा हूं।

आलोक सिंह भदौरिया

महीने की 10 तारीख तक फीस जमा करनी होती है। एक-एक दिन टरकाता हूं। जब समयसीमा खत्म होने को होती है, उससे थोड़ा पहले आंख बंद कर फीस ऑनलाइन जमा कर देता हूं। हर महीने भगवान से हाथ जोड़कर पूछता हूं। प्रभो! ये हो तो पाएगा न? अभी फर्स्ट में है। बारहवीं तक पढ़ा पाएंगे कि नहीं।

अभी सुबह एक और पंडित पिता से मिले। मियां-बीवी दोनों सरकारी सैलरी उठा रहे हैं। उन्होंने अपने बेटे को बेहतर प्राइवेट स्कूल में दाखिल कराया है। मतलब जितनी जेब पिछले चाला काट रहा था, यह कुछ ज्यादा काटेगा। उनसे पूछा तो बताया, अभी छठी का फॉर्म लेकर आए हैं। कल एंट्रेंस देना है। मैंने कहा, आपसे कुछ पूछा? बोले, हां, कहा पैरेंट्स की सैलरी कितनी है। सैलरी सुनकर मैंने जवाब दिया, चिंता न करें, बच्चे का एडमिशन पक्का है।

इतने तक होता तो भी सही था। शाम साढ़े पांच बजे फतवा प्रॉजेक्ट्स और दिकाना वर्कशॉप का मेसेज आता है। सपूत हमारे हाथ में गेंद लिए निहारते रहते हैं, हम प्रॉजेक्ट बना रहे होते हैं। बचपन से अपने B.Sc. करने तक उतने प्रॉजेक्ट नहीं बनाए, जितने बेटे के लिए नर्सरी से फर्स्ट तक में बना चुके हैं। अगले दिन स्कूल से मुंह लटकाए लौटते हैं, यह कहते हुए कि पापा आपने कितना खराब प्रॉजेक्ट बनाया था। मैम ने उर्जित के प्रॉजेक्ट को, वाओ! वैरी गुड कहा। जी करता है कह दें कि जाओ उर्जित की मम्मा से बनवा लाओ। लेकिन मन मसोसकर रह जाते हैं। कहीं हमारे सपूत की मम्मा ने सुन लिया तो प्रॉजेक्ट के साथ-साथ उनका स्पीच भी सुनना पड़ेगा।

बोल वचन

दिलीप लाल

कोल्हू का बैल

मशीनों के आने से किसानों और कारीगरों के हाथ से केवल हुनर ही नहीं छिना, उनके साथ जुड़े कई शब्द भी धीरे-धीरे गुम हो गए। कोल्हू उन्हीं में से एक शब्द है। कोल्हू वह पारंपरिक यंत्र है, जिसमें बैल गोल-गोल घूमते हुए सरसों, मूंगफली या तिल जैसे बीजों से तेल निकालते हैं। 'कोल्हू का बैल' कहावत इसी से बनी है- जो लगातार मेहनत करता है, पर अपनी जगह से आगे नहीं बढ़ पाता। पारंपरिक कोल्हू लगभग खत्म हो गए थे, लेकिन शुद्ध तेल की बढ़ती मांग ने इसे फिर से प्रासंगिक बना दिया है। हालांकि अब बैल की जगह मोटर इस्तेमाल होती है। अंग्रेजी में कोल्हू को Oil Press, Oil Mill या Wooden Oil Press कहा जाता है, जबकि तकनीकी रूप में इसे Cold Pressed Oil Extractor कहते हैं, क्योंकि बिना गर्म किए इससे तेल निकाला जाता है। भारत के अलग-अलग हिस्सों में इसके अलग नाम हैं। उत्तर भारत में कोल्हू या घानी, गुजरात और महाराष्ट्र में घाणी, तमिलनाडु में चेक्कु, आंध्र-तेलंगाना में गानी और बंगाल में घानीकोल या तेल कोल।

Subrata Dhar

तेहरान ने पहले भी जनता के आंदोलन देखे हैं, लेकिन इस बार खामेनेई के सामने चुनौती अलग है

ईरान में दिख रहा तीन पीढ़ियों का आक्रोश

ईरान पढ़ा-लिखा और समझदार देश है। यह पिछली शताब्दी से बार-बार अंदरूनी और बाहरी सियासत का शिकार होता रहा। कभी धर्म लाद कर दुनिया की एकमात्र इस्लामिक आबाद बनाया गया, तो कभी इसे पश्चिमी साम्राज्यवादी ताकतों ने मिलकर तोड़ा। कभी अपने पिट्ठू बैठाए, तो कभी महाबली आकाओं ने आतंकवादियों का क्षेत्रीय प्रॉक्सी नेटवर्क बनाकर वर्चस्व फैलाया। कहानी तेल की भी है। खेल धर्म का है और भू-राजनीति की शतरंज के दांव-पेच भी है।

मनीष गुप्ता, न्यू यॉर्क से

जलता ईरान । राजधानी तेहरान सहित पूरे देश में जनता सड़कों पर है। लोगों में महंगाई को लेकर आक्रोश है। रियाल के लगातार लुढ़कने से ईरान के लोगों में गुस्सा है। शाह की अकर्मण्यता और मुल्ला राज से नाराजगी है। यह ईरान की आत्मा का विद्रोह है। देश के कोने-कोने से उठने वाला धुआं भी गवाही दे रहा है कि तीन पीढ़ियों का दबा हुआ लावा अब फूट चुका है। अमेरिका के राष्ट्रपति डॉनल्ड ट्रंप इसे हवा दे रहे हैं। यूरोप मजा ले रहा है। इस्राइल खुलकर ईरान के खिलाफ आ गया है। ईरान के दोस्त रूस और चीन बंबंडर को देख रहे हैं।

विरोध की परंपरा । ईरान का भू-राजनीतिक इतिहास किसी सस्पेंस थ्रिलर फिल्म जैसा है। यहां सदियों पुरानी सभ्यता, इस्लाम के दो सम्प्रदायों शिया और सुन्नी की जंग व तेल का ऐसा कॉकटेल है, जिसने पूरी दुनिया को उलझा रखा है। आज अमेरिका का कट्टर दुश्मन बना ईरान 1950 तक वैसा नहीं था। ईरान के लोकतांत्रिक प्रधानमंत्री मोहम्मद मोसादेग ने 1953 में तेल उद्योग का राष्ट्रीयकरण कर दिया। उस पर पहले अंग्रेजों का कब्जा था। इस पर अमेरिका और ब्रिटेन ने मिलकर शाह को सत्ता में बैठाया। यही से ईरानियों के मन में अमेरिका के खिलाफ विरोध पनपा।

अमेरिका से दुश्मनी । शाह के पश्चिमी रहन-सहन और भ्रष्टाचार के खिलाफ 1979 में अयातुल्लाह खुमैनी के नेतृत्व में वहां की जनता खड़ी हुई। ईरान राजशाही से 'इस्लामिक गणतंत्र' बना और अमेरिका के साथ दोस्ती दुश्मनी में बदल गई। ईरान दुनिया का सबसे बड़ा शिया मुस्लिम देश है। उसने सऊदी अरब (सुन्नी नेतृत्व) के साथ कोल्ड वॉर शुरू की और अपना जाल पड़ोसी मुल्कों में फैलाना शुरू किया। लेबनान में हिजबुल्लाह, गाजा में हमास, यमन में हूती और इराक/सीरिया में मिलिशिया गुटों को तैयार किया।

बदहाल इकॉनमी
- गिरती अर्थव्यवस्था के खिलाफ लोग सड़कों पर
- डॉनल्ड ट्रंप इस मौके को भुनाना चाहते हैं
- इस्राइल खुलकर सामने आया, रूस-चीन देख रहे

आंदोलन का सिलसिला । 2009 में ग्रीन मूवमेंट, 2019 में ईंधन की कीमतों के खिलाफ देशव्यापी प्रदर्शन में सैकड़ों लोगों की जान चली गई थी। 2022 में महसा अमीनी की मौत के बाद शुरू हुए आंदोलन में महिलाओं ने अपना हिजाब जलाना शुरू कर दिया था। लेकिन, इस बार लोगों का गुस्सा चौपट हो रही अर्थव्यवस्था को लेकर है। गाजा, लेबनान, सीरिया और यमन में जंग रोकने के लिए ईरान अरबों डॉलर फूंक चुका है। लेकिन, खुद अपने देश में बेरोजगारी, भ्रष्टाचार और कुव्यवस्था चरम पर है।

ट्रंप फैक्टर । ट्रंप की वापसी ने 'सॉफ्ट पावर' के दौर को दफन कर दिया। पिछले दिनों वेनेजुएला के राष्ट्रपति निकोलस मादुरो को अगवा कर न्यूयॉर्क ले जाने के ट्रंप के दांव ने ईरान के शासकों को हिला दिया है। ऐसा लगता है कि अब ट्रंप किसी लंबी राजनयिक वार्ता या परमाणु सौदे के मूड में नहीं है। उनका मूल मंत्र मैक्सिमम प्रेशर और सत्ता परिवर्तन है। ईरान के जलते शहरों के बीच ट्रंप का संकेत आग में घी का काम कर रहा है।

खामेनेई का धैर्य । आयतुल्लाह अली खामेनेई के लिए यह समय उनके दशकों लंबे नेतृत्व की सबसे बड़ी अग्निपरीक्षा है। उन्होंने पूरी जिंदगी पश्चिमी साम्राज्यवाद और अमेरिकी दबाव के खिलाफ ईरान को एक 'अजेय दुर्ग' बनाने में लगा दी। उनके लिए यह केवल सत्ता बचाने की जंग नहीं, बल्कि उस इस्लामी इंकलाब के उसूलों को महफूज रखने की चुनौती है, जिसे बचाने के लिए ईरान ने आधी सदी से भारी कीमत चुकाई है।

तीन पीढ़ियों की लड़ाई । आज ईरान की सड़कों पर तीन पीढ़ियां हैं। जिनके दादा-दादी ने शाह को भागते और मुल्ला-राज को आते देखा है, मां-बाप ने जंग देखी, प्रतिबंध झेला और रिवॉल्यूशन एक्सपोर्ट की कीमत चुकाई। आज इंटरनेट पर दुनिया देखने वाली Gen-Z महंगाई, बेरोजगारी और तानाशाही - तीनों के साथ लड़ रही है।

(लेखक फिल्मकार, कॉलमनिस्ट और राइटर हैं)

कांटे की बात

डॉक्टरों से बात करने में मददगार नया मॉडल

विक्रम मिसरी, *भारत के विदेश सचिव*

ईरान में सड़कों पर तनाव दिख रहा है। भारत के उसके साथ करीबी रिश्ते रहे हैं। हमारा दूतावास ईरान में रह रहे भारतीय स्टूडेंट्स के संपर्क में है। वे सही-सलामत हैं। भारत सरकार की नजर ग्रीनलैंड के मुद्दे पर भी है।

AI की दुनिया

सेहत से जुड़ी जानकारी के लिए OpenAI नया मॉडल ChatGPT Health लाने वाला है। नया मॉडल किसी बीमारी की पहचान या इलाज के लिए नहीं है। इसका काम लोगों को जागरूक बनाना है, ताकि वे डॉक्टर से बातचीत के लिए बेहतर तरीके से तैयार हो सकें।

AI Image

6 लाख फीडबैक

ChatGPT Health को तैयार करने में डॉक्टरों की बड़ी भूमिका रही है। OpenAI ने दुनिया के 60 देशों के 260 से ज्यादा डॉक्टरों के साथ दो साल तक काम किया। इन डॉक्टरों ने 30 से ज्यादा हेल्थ एरिया में 6 लाख से अधिक जवाबों पर फीडबैक दिया है। इससे यह तय किया गया कि कैसे जटिल मेडिकल जानकारी को आसान शब्दों में बताया जाए।

जल्द होगा लॉन्च

इस मॉडल में हेल्थ से जुड़ी फाइलें और कनेक्टेड ऐप्स बाकी चैट्स से अलग होंगे। फिलहाल ChatGPT Health को सीमित यूजर्स के लिए शुरू किया जा रहा है। ChatGPT Free, Go, Plus और Pro प्लान वाले यूजर्स वेटलिस्ट के लिए साइनअप कर सकते हैं। आने वाले हफ्तों में इसे वेब और iOS पर ज्यादा लोगों के लिए उपलब्ध कराने का प्लान है। *-प्रदीप तिवारी*

जनता जंक्शन इरफान

बैक्टीरिया, फंगस के सामने लाचार दवाएं

स्कॉटिश डॉक्टर और वैज्ञानिक अलेक्जेंडर फ्लेमिंग ने 1928 में पेनिसिलिन की खोज की थी। यह दुनिया की पहली एंटीबायोटिक थी। फिर अनेक एंटीबायोटिक विकसित की गईं, जिन्होंने चिकित्सा जगत में बदलाव ला दिया। एंटीबायोटिक्स से जानलेवा इन्फेक्शन भी सामान्य इलाज बन गया। लेकिन, अब इनका जादू खत्म होने लगा है।

मुकुल व्यास

ज्ञान-विज्ञान

AI Image

बैक्टीरिया तेज निकले । एक नई स्टडी में कहा गया है कि बैक्टीरियल रेजिस्टेंस के कारण होने वाली सालाना मौतें 2050 तक करीब 19 लाख तक पहुंच सकती हैं। दवा के मुकाबले बैक्टीरिया और फंगस तेजी से विकसित हो रहे हैं। इन्फेक्शन लंबे समय तक बने रहते हैं। डॉक्टर इसलिए भी परेशान हैं, क्योंकि आखिरी उम्मीद वाली दवाएं फेल हो रही हैं। विश्व स्वास्थ्य संगठन (WHO) के हालिया आंकड़े बताते हैं कि हर 6 बैक्टीरियल इन्फेक्शन में से 1 ने स्टैंडर्ड एंटीबायोटिक्स के खिलाफ रेजिस्टेंस पैदा कर लिया है।

सेप्सिस का कारण । WHO का ग्लोबल एंटी माइक्रोबियल रेजिस्टेंस ऐंड यूज सर्विलांस सिस्टम (GLASS) विभिन्न देशों में एंटीबायोटिक रेजिस्टेंस को देखता है। हालिया वैश्विक रिपोर्ट के अनुसार, 2018 से 2023 के बीच 40% से अधिक बैक्टीरिया-एंटीबायोटिक जोड़ों में रेजिस्टेंस बढ़ा है। सबसे ज्यादा खतरा ग्राम नेगेटिव बैक्टीरिया है। यह बैक्टीरिया कई दवाओं को रोकता है। ई-कोलाई और क्लेबसिएला निमोनिया बैक्टीरिया ब्लडस्ट्रीम इन्फेक्शन पर हावी है। यह सेप्सिस और अंग विफलता का कारण बन सकते हैं।

भर्ती होने की नौबत । पूरे यूरोप और अमेरिका में कार्बापेनम रेजिस्टेंस धीरे-धीरे बढ़ रहा है। कार्बापेनम का उपयोग बैक्टीरिया इन्फेक्शन के खिलाफ किया जाता है। अगर ये काम नहीं करती है, तो डॉक्टर और ज्यादा एंटीबायोटिक्स का इस्तेमाल करते हैं। फिर मरीजों को गहन निगरानी में लंबे समय तक रखा जाता है।

लड़ाई में फंगस भी । दवाओं के खिलाफ बैक्टीरिया की लड़ाई में फंगस भी शामिल है। कैंडिडा ऑरिस फंगस वॉरंट के रूप में पनपता है। कमजोर इम्यून सिस्टम वाले मरीजों को इससे खतरा है। इस फंगस ने कई एंटीफंगल दवाओं के खिलाफ रेजिस्टेंस विकसित कर लिया है। यह इतना ताकतवर है कि अस्पताल के पूरे वार्ड में फैल सकता है। इसके अलावा, एस्परगिलस फ्यूमिगेटस फंगस ने एजोल केमिकल के खिलाफ रेजिस्टेंस बना लिया है।

सही रणनीति जरूरी । विशेषज्ञों का कहना है कि इन्फेक्शन के खिलाफ ब्रॉड-स्पेक्ट्रम दवाओं का ज्यादा इस्तेमाल करना सही रणनीति नहीं है। सही दवा और डोज से ही स्थिति बदल सकती है। डॉक्टर ब्रॉड-स्पेक्ट्रम दवाओं का इस्तेमाल कर रहे हैं, जिससे समस्या बढ़ी है। पैथोजेन और उनमें मौजूद रेजिस्टेंस जीन की पहचान करने के लिए निदान परीक्षणों में तेजी लानी होगी। और परीक्षण करने होंगे। नई एंटीबायोटिक और एंटीफंगल दवाओं की भी दरकार है।

100% का इंतज़ार करते रह जाएंगे, 70% भी बुरा नहीं

संध्या वासुदेव

हम अक्सर जीवन में पूर्णता की खोज में उलझे रहते हैं। हमें लगता है कि जब तक कोई काम 100% सही न हो जाए, तब तक उसमें हाथ ही नहीं लगाना चाहिए। लेकिन क्या वास्तव में पूर्णता इतनी जरूरी है? पूर्णता का अर्थ है, बिना किसी दोष के कुछ रचना या संपादन करना। कोई मशीन बिल्कुल सटीक काम कर सकती है, लेकिन जहां मानवीय स्नेह, भावनाएं और दृष्टिकोण शामिल हों- जैसे कला, साहित्य या प्रबंधन, वहां पूर्णता हमेशा समय, काल, परिस्थितियों पर निर्भर होती है।

जो काम मशीनों से लिया जाता है वह सटीक हो सकता है, लेकिन मनुष्य के काम में कुछ न कुछ कमी या विविधता रहती है। ऐसे में क्या लक्ष्य प्राप्त करने से ज्यादा महत्वपूर्ण उसे हासिल करने में लगा समय नहीं है? अक्सर प्रबंधक किसी आदर्श समाधान की प्रतीक्षा में रहते हैं और उस पर अत्यधिक समय व ऊर्जा खर्च करते हैं, जबकि एक व्यावहारिक और उपयोगी समाधान पहले से उपलब्ध होता है। इस प्रवृत्ति को 'Perfect Solution Fallacy' कहा जाता है। यह वह स्थिति होती है, जब किसी अच्छी योजना को केवल कुछ कमियों के कारण लागू ही नहीं किया जाता। यह ठीक वैसा है, जैसे पेड़ों के वन में उलझकर जंगल को भूल जाना।

THE SPEAKING TREE

और पढ़ने के लिए देखें www.speakingtree.nbt.in

भगवद्गीता में श्रीकृष्ण कहते हैं कि अधूरी या अपूर्ण साधनाएं भी व्यर्थ नहीं जातीं। इसलिए योग या साधना में पूर्णता न मिलने पर निराश होना उचित नहीं। हर प्रयास, चाहे वह छोटा ही क्यों न हो, आत्मिक प्रगति का हिस्सा बन जाता है। यही सिद्धांत जीवन के हर क्षेत्र में लागू होता है। लगातार आत्मविश्वास के साथ आगे बढ़ते रहना, केवल पूर्णता की प्रतीक्षा में रुक जाने से कहीं बेहतर है। लक्ष्य ऊंचा रखना अच्छा है, पर रास्ते में मिलने वाली उपलब्धियों से संतुष्ट होना भी सीखना चाहिए।

जीवन गति में है। जो चलता रहता है, वही आगे बढ़ता है। इसलिए 100% की प्रतीक्षा को छोड़कर 70 या 80% से ही शुरुआत करना अधिक बुद्धिमानी है।

रीडर्स मेल

भरोसा कायम रहे

12 जनवरी का लेख 'हमारी दोस्ती तो सत्ता के लिए है' महाराष्ट्र के निकाय चुनाव की मौजूदा राजनीति की असहज सच्चाई से रूबरू कराता है। विचारधारा, नीति और जनहित अब गठबंधनों की धुरी नहीं रह गए हैं। इनकी जगह अवसरवाद और सत्ता के गणित ने ले ली है। जब कट्टर विरोधी भी एक-दूसरे के साथ खड़ा हो जाएं, तो आम मतदाता के सामने भरोसे का संकट खड़ा होता है। महाराष्ट्र की यह तस्वीर देशव्यापी राजनीतिक पतन की ओर भी इशारा करती है। अब लोकतंत्र से अधिक महत्व सत्ता-समीकरणों को मिल रहा है।

विशाल सैनी, नोएडा

nbtedit@timesofindia.com पर अपनी राय नाम-पते के साथ मेल करें।

असम की बड़ी जिम्मेदारी प्रियंका को क्यों

हेमंत राजौरा

कांग्रेस ने असम विधानसभा चुनाव के लिए प्रियंका गांधी वाड्रा को स्क्रीनिंग कमिटी का चेयरपर्सन बनाया है। यह ऐसा फैसला है जिसे पार्टी के भीतर और बाहर दूरगामी राजनीतिक संकेतों के रूप में देखा जा रहा है। यह पहली बार है जब गांधी परिवार के किसी सदस्य को किसी विधानसभा चुनाव के लिए प्रत्याशी चुनने का जिम्मा मिला है।

विशुद्ध राजनीति कसौटी

दलबदल का डर

असम का राजनीतिक संदर्भ इस फैसले को और अहम बना देता है। मुख्यमंत्री हिमंता बिस्वा सरमा की न सिर्फ BJP के प्रभावशाली नेताओं में गिनती है, बल्कि वह गांधी परिवार के मुखर आलोचक भी हैं। ऐसे में असम की जिम्मेदारी प्रियंका को देकर पार्टी दिखाना चाहती है कि वह उनके किले में उन्हीं राजनीतिक नेतृत्व को उतार रही है, जिसकी संगठन पर मजबूत पकड़ है।

कांग्रेस को यह डर भी है कि पार्टी के कुछ नेता चुनाव से पहले पाला बदल सकते हैं। पूर्वोत्तर की राजनीति में दलबदल कोई नई बात नहीं है। कांग्रेस इसका खामियाजा पहले भी भुगत चुकी है। इसलिए शीर्ष नेतृत्व चाहता है कि उम्मीदवार चयन की प्रक्रिया पर नियंत्रण हो। प्रियंका से आशा है कि वह साफ छवि, वैचारिक प्रतिबद्धता और संगठन के प्रति निष्ठा रखने वाले नेताओं को ही आगे बढ़ाएंगी ताकि चुनाव बाद टूट-फूट की स्थिति न बने।

स्क्रीनिंग कमिटी का मुख्य काम विधानसभा की हर सीट से आने वाले संभावित उम्मीदवारों की छंटनी, उनकी राजनीतिक पृष्ठभूमि, संगठन के प्रति प्रतिबद्धता, सामाजिक स्वीकार्यता और सबसे अहम दलबदल की आशंका को देखना है। अंतिम मुहर भले ही केंद्रीय चुनाव समिति (CEC) लगाती हो, लेकिन CEC तक कौन-से नाम पहुंचेंगे यह जिम्मा स्क्रीनिंग कमिटी का होता है।

प्रियंका के लिए असम नया नहीं है। 2021 विधानसभा चुनाव में वह भले ही औपचारिक रूप से आगे न दिखी हों, लेकिन रणनीतिक स्तर पर उनकी भूमिका अहम थी। तब छत्तीसगढ़ के मुख्यमंत्री भूपेश बघेल को असम का सीनियर ऑब्जर्वर बनाने का फैसला भी उसी रणनीति का हिस्सा था। इस बार भी भूपेश बघेल और कर्नाटक के उपमुख्यमंत्री डी के शिवकुमार को असम का सीनियर ऑब्जर्वर बनाया गया है।

असम में कांग्रेस की स्थिति बहुत कमजोर नहीं है। 2021 विधानसभा चुनाव में 126 सीटों में से NDA को 75 और कांग्रेस गठबंधन को 50 सीटें मिली थीं। वोट प्रतिशत में सिर्फ 1.6% का अंतर था। NDA को 43.9% और कांग्रेस गठबंधन को 42.3% वोट मिले थे। अगर विपक्ष के बीच बेहतर तालमेल हो और इस बार मुकाबला कड़ा हो सकता है। यही वह जगह है, जहां प्रियंका की भूमिका निर्णायक बनती है।

UP में भी वापसी के संकेत

उत्तर प्रदेश में 2027 में विधानसभा चुनाव होने हैं। UP वह राज्य है, जहां प्रियंका लंबे समय तक कांग्रेस की प्रभारी रहीं। 12 जनवरी को प्रियंका के जन्मदिन पर UP कांग्रेस ने 100 दिन की विशेष रणनीति शुरू की है। 2022 के विधानसभा चुनाव में मुकाबला BJP और SP के बीच सिमट गया। इससे कांग्रेस को बड़ा नुकसान हुआ। अब पार्टी सामाजिक न्याय और ओबीसी राजनीति को केंद्र में रखकर नई जमीन तैयार करना चाहती है। असम में स्क्रीनिंग कमिटी की जिम्मेदारी और UP में 2027 की तैयारी से संकेत मिलता है कि कांग्रेस धीरे-धीरे प्रियंका को व्यापक राजनीतिक भूमिका में स्थापित कर रही है। वह भूमिका सिर्फ प्रचार तक सीमित नहीं बल्कि रणनीति, संगठन और नेतृत्व से जुड़ी है।

CCI NG 3.7 Product: NBTDelhiBS PubDate: 13-01-2026 Zone: Mahanagar Edition: 1 Page: NBTMA13 User: rajesh.mishra Time: 01-12-2026 22:10 Color:

नवभारत टाइम्स NBT DelhiTimes masala mix OF INDIA
TUESDAY, JANUARY 13, 2026 ADVERTORIAL, ENTERTAINMENT, PROMOTIONAL FEATURE

अवॉर्ड समारोह में प्रियंका चोपड़ा

प्रियंका चोपड़ा और लीसा ने जमाया रंग

जेसी बकली ने खुशी जाहिर की

इस साल 83वें गोल्डन ग्लोब्स अवॉर्ड की शाम शानदार रही। बेवर्लीहिल्स के बेवर्ली हिल्स में हुए इस पुरस्कार समारोह में जहां दुनियाभर की बेहतरीन फिल्मों और टेलिविजन शो सम्मानित हुए, तो वहीं रेड कार्पेट पर एक से बढ़कर एक सितारे ने अपना जलवा बिखेरा। प्रियंका चोपड़ा भी इस सेरेमनी में अवॉर्ड प्रेजेंटर बनकर पहुंची थीं। प्रियंका ने इस खास मौके पर शानदार डार्क ब्लू ड्रेस और डायमंड नेकलेस पहना हुआ था। रेड कार्पेट पर उनके साथ पति निक जोनस भी मौजूद थे। इसके अलावा स्टार्स से सजी इस शाम में सेलेना गोमेज, लियोनार्डो डी कैप्रियो, जेनिफर लॉरेंस, नॉर्मन ली, एरिआना ग्रांडे, जूलिया रॉबर्ट्स, स्नूप डॉग जैसे तमाम स्टार्स पहुंचे। सेरेमनी में टिमोथी शैलमे ने अपना पहला गोल्डन ग्लोब्स पुरस्कार जीता। तो वहीं, वन बैटल आफ्टर अनदर और एटोलसेन्स ने कई खिताब अपने नाम किए। समारोह में जहां वैगनर मोरा को बेस्ट ऐक्टर (ड्रामा) का खिताब फिल्म द सीक्रेट एजेंट के लिए मिला, वहीं बेस्ट ऐक्ट्रेस (ड्रामा) जेसी बकली रहीं।

वैगनर मोरा पुरस्कार के साथ

शाम के ये पल रहे कुछ खास

गोल्डन ग्लोब्स अवॉर्ड्स खास पलों के लिए जाना जाता है और इसलिए सभी की नजरें इस समारोह पर टिकी थीं। इस साल जक्का इवॉट में बुन्नी मोसाकू ने अपना बेबी बंप दिखाया, तो वहीं जॉर्ज क्लूनी ने अपनी पत्नी अमाल क्लूनी संग पहुंचकर समारोह में चार चांद लगा दिए। इसके साथ ही खास पलों में वह मोमेंट भी शामिल हो गया जब प्रियंका ने के-पॉप बैंड ब्लैकपिंक की स्टार लीसा के साथ मंच साझा किया।

इन्होंने मारी बाजी

- बेस्ट मोशन पिक्चर, ड्रामा: हैमनेट
- बेस्ट मोशन पिक्चर, कॉमिडी या म्यूजिकल: वन बैटल आफ्टर अनदर
- बेस्ट डायरेक्टर: पॉल थॉमस एंडरसन (वन बैटल आफ्टर अनदर)
- बेस्ट ऐक्टर, ड्रामा: वैगनर मोरा (द सीक्रेट एजेंट)
- बेस्ट ऐक्टर, कॉमिडी या म्यूजिकल: टिमोथी शैलमे (मार्टी सुप्रीम)
- बेस्ट ऐक्ट्रेस, ड्रामा: जेसी बकली (हैमनेट)
- बेस्ट ऐक्ट्रेस, कॉमिडी या म्यूजिकल: रोज बर्न (इफ आई हैड लेग्स आई वुड किक यू)
- बेस्ट सपोर्टिंग ऐक्टर: स्टेलन स्कार्सगार्ड (सेंटिमेंटल वैल्यू)
- बेस्ट सपोर्टिंग ऐक्ट्रेस: टियाना टेलर (वन बैटल आफ्टर अनदर)
- बेस्ट हनिमेटेड फिल्म: केपांप ड्रीमन हंटर्स
- बेस्ट सपोर्टिंग ऐक्टर (टेलिविजन): ओवन कूपर (एडोलसेन्स)

प्रियंका चोपड़ा और लीसा पुरस्कार की घोषणा करते हुए

लियोनार्डो और जूलिया रॉबर्ट्स

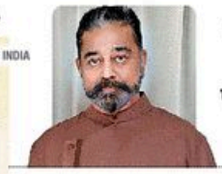

मद्रास हाई कोर्ट ने कमल हासन के पर्सनैलिटी राइट्स को सुरक्षा दी

मेरा ये लंबा सफर ईमानदारी पर टिका है: रानी मुखर्जी

फिल्म मर्दानी का एक सीन

रानी मुखर्जी ने सिनेमा में अपने 30 साल के सफर पर एक भावुक संदेश साझा किया है।

रानी ने लिखा, 'तीस साल... जब मैं यह जोर से कहती हूं तो यकीन नहीं होता, लेकिन यह हमें ये भी बताता है कि अगर आप दिल से वे काम करें जिसे आप सच में प्यार करते हैं, तो वक्त कब गुजर जाता है पता ही नहीं चलता। आप काम को लेकर और भी ज्यादा मुग्ध महसूस करते हैं।'

रानी ने नो वन किल्ड जेसिका और मर्दानी जैसी फिल्मों में अपने किरदारों के बारे में कहा, 'मैं हमेशा ऐसी महिलाओं के प्रति अट्रैक्ट होती हूं जो अपने आसपास की दुनिया को चुनौती देती हैं, चाहे वो नो वन किल्ड जेसिका की तेजतर्रार पत्रकार हो या फिर मर्दानी की पुलिस अधिकारी।'

> अगर इन 30 सालों ने मुझे कुछ सिखाया है, तो वह यह है कि लंबे समय तक टिके रहना सिर्फ योग्यता के बारे में नहीं है, बल्कि यह ईमानदार बने रहने के बारे में है। मैं सभी की शुक्रगुज़ार हूं।

THE ECONOMIC TIMES

फटाफट खबरें

नेट डायरेक्ट टैक्स कलेक्शन बढ़ा

■ पीटीआई, नई दिल्ली: आयकर विभाग ने सोमवार को बताया कि मौजूदा वित्त वर्ष में 11 जनवरी तक नेट डायरेक्ट टैक्स कलेक्शन 8.82% बढ़कर 18.38 लाख करोड़ रुपये के पार पहुंच गया है। कॉरपोरेट टैक्स का हिस्सा 8.63 लाख करोड़ रुपये से ज्यादा रहा। वहीं, आम लोगों, छोटे व्यापारियों से मिलने वाला टैक्स 9.30 लाख करोड़ रुपये रहा। शेयर बाजार से 44,867 करोड़ रुपये की कमाई हुई है। वहीं, इस दौरान टैक्स रिफंड में 17% की कमी आई है।

BCCL का IPO 33 गुना सब्सक्राइब

■ पीटीआई, नई दिल्ली: कोल इंडिया की सहायक कंपनी भारत कोकिंग कोल लिमिटेड (BCCL) के IPO को लेकर निवेशकों में उत्साह दिख रहा है। कंपनी की तरफ से बताया गया है कि सोमवार को बोली लगाने के दूसरे दिन यह आईपीओ 33.60 गुना सब्सक्राइब हुआ। कंपनी ने इसके लिए 21-23 रुपये प्रति शेयर का प्राइस बैंड तय किया है। मंगलवार को बोली लगाने का आखिरी मौका है।

TCS और HCLTech के मुनाफे में गिरावट

AI Image

■ NBT रिपोर्ट, मुंबई: आईटी कंपनी टाटा कंसल्टेंसी सर्विसेज (TCS) ने सोमवार को दिसंबर तिमाही के नतीजे जारी कर दिए। कंपनी का नेट प्रॉफिट 13.91% गिरकर 10,657 करोड़ रुपये रहा। पिछले साल इसी तिमाही (अक्टूबर-दिसंबर) में कंपनी का मुनाफा 12,380 करोड़ रुपये था। पिछली तिमाही (सितंबर) में यह 12,075 करोड़ रुपये रहा था। कंपनी ने बताया कि नए लेबर कोड की वजह से उस पर 2,128 करोड़ रुपये का बोझ पड़ा। अगर यह एकमुश्त असर न होता, तो कंपनी का मुनाफा 8.5% बढ़कर 13,438 करोड़ रुपये होता। कंपनी ने शेयरहोल्डर्स को हर शेयर पर 57 रुपये का डिविडेंड देने का ऐलान किया है। कंपनी ने बताया कि AI से होने वाली कमाई में 17% का उछाल आया है।

वहीं HCLTech ने ने बताया कि कंपनी का नेट प्रॉफिट 11.2% गिरकर 4,076 करोड़ रुपये रहा। पिछले साल इसी तिमाही में कंपनी ने 4,591 करोड़ रुपये का मुनाफा कमाया था। वहीं कंपनी का रेवेन्यू 13.3% बढ़कर 33,872 करोड़ रुपये पर पहुंच गया, जो पिछले साल इसी दौरान 29,890 करोड़ रुपये था।

TCS
- नेट प्रॉफिट: 10,657 रुपये करोड़ (13.91% की गिरावट)।
- कुल रेवेन्यू: 67,087 करोड़ रुपये (4.86% की बढ़त)।
- डिविडेंड: 57 रुपये प्रति शेयर

HCLTech
- नेट प्रॉफिट: 4,076 करोड़ रुपये (11.2% की गिरावट)।
- कुल रेवेन्यू: 33,872 करोड़ रुपये (13.3% की बढ़त)।

3 महीनों के ऊंचे स्तर पर रिटेल महंगाई दर

दिसंबर में जेब पर बोझ, खाने-पीने की चीज़ें महंगी

■ NBT रिपोर्ट, नई दिल्ली : खाने-पीने की चीजों के दाम बढ़ने से दिसंबर में खुदरा महंगाई दर 3 महीनों के ऊंचे स्तर पर पहुंच गई। सांख्यिकी एवं कार्यक्रम कार्यान्वयन मंत्रालय ने सोमवार को बताया कि कंस्यूमर प्राइस इंडेक्स (CPI) आधारित रिटेल इंफ्लेशन सालभर पहले के मुकाबले दिसंबर में 1.33% रही। साल 2024 के दिसंबर में यह 5.22% थी।

दिसंबर में महंगाई दर नवंबर के 0.71% से 62 बेसिस पॉइंट्स अधिक रही। दिसंबर में खाने-पीने की चीजों में महंगाई दर शून्य से तो नीचे ही रही, लेकिन नवंबर के माइनस 3.91% से बढ़कर यह माइनस 2.71% हो गई। यह भी 3 महीनों के ऊंचे स्तर पर आ गई। दिसंबर 2024 में यह 8.39% थी।

मंत्रालय ने एक बयान में कहा, 'रिटेल इंफ्लेशन और फूड इंफ्लेशन में बढ़ोतरी मुख्य रूप से पर्सनल केयर से जुड़ी चीजों, सब्जियों, मीट-मछली, अंडे, मसालों और दालों में महंगाई बढ़ने के चलते हुई।' मीट-मछली के दाम 5.12%, अंडों के 4.76% और खाद्य तेलों के 6.75% बढ़े।

जेब पर बोझ...
- दिसंबर 2025: 1.33%
- दिसंबर 2024: 5.22%
- शहरी महंगाई: 2.03%
- ग्रामीण महंगाई: 0.76%
- खाद्य तेलों के दाम बढ़े: 6.75%
- मीट-मछली में बढ़त: 5.12%
- अंडों के दाम में बढ़त: 4.76%

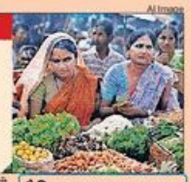

AI Image

बैंक ऑफ बड़ौदा के मुख्य अर्थशास्त्री मदन सबनवीस ने कहा, 'फसल अच्छी होने से खाने-पीने की चीजों के दाम नीचे बने रहे। GST की नई व्यवस्था का विभिन्न कमोडिटीज पर अलग-अलग असर रहा।' क्रिकवर्ड रेटिंग्स के रिसर्च हेड राजीव शरण ने कहा, ओवरऑल इंफ्लेशन कम बनी हुई है, लेकिन गैर-खाद्य चीजों और कीमती धातुओं की ओर से दबाव बढ़ रहा है। केयरएज की मुख्य अर्थशास्त्री रजनी सिन्हा ने कहा, रीपो रेट 25 बेसिस पॉइंट्स घटाने की गुंजाइश है, लेकिन हमारा मानना है कि MPC अभी ऐसा नहीं करेगी। स्थितियां बिगड़ने पर ही वह रेट घटाना चाहेगी।'

वैश्विक हालात अहम

सरकार ने RBI को रिटेल इंफ्लेशन 4% रखने का जिम्मा दिया है। लगातार 11 वें महीने महंगाई इससे कम रही। लिहाजा उम्मीद यही है कि 4-6 फरवरी को RBI मीटिंग में रीपो रेट 5.25% से नीचे लाया जाएगा। पश्चिम एशिया में तनाव बढ़ रहा है। क्रॉप और एल्यूमीनियम के दाम भी उछले हैं। ऐसे में RBI देखेगा कि वैश्विक चुनौतियों के बीच GDP ग्रोथ को सहारे की जरूरत है या नहीं।

सेंसेक्स में निचले स्तर से 1000 पॉइंट्स की तेज़ी

AI Image

■ NBT रिपोर्ट, मुंबई: शेयर बाजार में पिछले 5 दिनों से चली आ रही मायूसी सोमवार को खत्म हुई। भारत में नवनियुक्त अमेरिकी राजदूत सर्जियो गोर के एक बयान ने बाजार में जान फूंक दी, जिसमें उन्होंने भारत को अमेरिका का सबसे अहम पार्टनर बताया। भारत और अमेरिका के बीच रिश्तों को दोबारा मजबूत करने का संकेत देते हुए सर्जियो गोर ने कहा कि दोनों देश ट्रेड डील को अंतिम रूप देने में जुटे हैं।

जैसे ही भारत-अमेरिका व्यापार वार्ता आगे बढ़ने की खबर आई, बाजार ने शानदार वापसी की। सेंसेक्स निचले स्तरों से करीब 1,000 पॉइंट की रिकवरी करते हुए 300 पॉइंट की बढ़त के साथ बंद हुआ। मेटल और बैंकिंग शेयरों में सबसे ज्यादा रौनक रही। पिछले पांच कारोबारी सत्रों में सेंसेक्स में कुल 2,185.77 अंक (2.54%) और निफ्टी में 645.25 अंक (2.45%) की गिरावट आई थी।

सुबह के कारोबार में सेंसेक्स 700 पॉइंट से ज्यादा टूट चुका था, लेकिन गोर के बयान के आने के एक घंटे के भीतर ही बाजार ने ने केवल अपनी पूरी गिरावट की भरपाई की, बल्कि दिन के निचले स्तर से 1017 पॉइंट की शानदार रिकवरी भी कर ली। उतार-चढ़ाव भरे कारोबार में सेंसेक्स 301.93 पॉइंट (0.36%) की बढ़त के साथ 83,878.17 पर बंद हुआ। वहीं, निफ्टी भी 106.95 पॉइंट (0.42%) चढ़कर 25,790.25 पर बंद हुआ। सुबह निफ्टी भी करीब 210 पॉइंट लुढ़क गया था। बाजार में मेटल सेक्टर में सबसे ज्यादा 1.92% की तेजी रही। इसके अलावा एनर्जी, सरकारी बैंक और एफएमसीजी (FMCG) सेक्टर भी बढ़त के साथ बंद हुए। हालांकि रियल्टी और कैपिटल गुड्स सेक्टर में गिरावट दर्ज की गई। स्मॉलकैप इंडेक्स 0.68%, मिडकैप में 0.41% की गिरावट रही।

शेयर बाजार में रिकवरी
- सेंसेक्स: 83,878.17 (+301.93 पॉइंट)
- निफ्टी: 25,790.25 (+106.95 पॉइंट)
- मेटल इंडेक्स में बढ़त: 1.92%
- महाराष्ट्र में स्थानीय निकाय चुनावों के कारण गुरुवार को शेयर बाजार बंद रहेंगे।

एक दिन में 15 हज़ार रुपये उछली चांदी, गोल्ड ने भी बनाया रेकॉर्ड

■ NBT रिपोर्ट, मुंबई: सोमवार को भारतीय और ग्लोबल बाजारों में सोने और चांदी ने अपनी कीमतों के पिछले सारे रेकॉर्ड ध्वस्त कर दिए। राष्ट्रीय राजधानी में चांदी की कीमत 15,000 रुपये की बड़ी छलांग लगाकर 2,65,000 रुपये प्रति किलो के रेकॉर्ड लेवल पर पहुंच गई। वहीं, सोने ने भी अब तक के सारे रेकॉर्ड तोड़ दिए और यह 1,44,600 रुपये प्रति 10 ग्राम के नए हाई पर पहुंच गया।

ऑल इंडिया जूलर्स असोसिएशन के मुताबिक, चांदी की कीमत में 15,000 रुपये (करीब 6%) की बढ़ोतरी हुई। इसके साथ ही यह पिछले बंद भाव 2,50,000 रुपये से बढ़कर 2,65,000 रुपये प्रति किलोग्राम (सभी टैक्स के साथ) पर पहुंच गई। इसके साथ ही 99.9 फीसदी शुद्धता वाले सोने की कीमत में भी 2,900 रुपये (2.05%) का उछाल आया।

AI Image

इंडिया बुलियन एंड जूलर्स असोसिएशन (IBJA) के अनुसार, 10 ग्राम 24 कैरेट सोने का भाव 3,327 रुपये बढ़कर 1,40,449 रुपये पर बंद हुआ। बीएन असोसिएट्स के भागेव वैद्य ने कहा कि बाजार में मौजूदा हलचल का लगभग 90 प्रतिशत हिस्सा जियोपॉलिटिकल टेंशन की वजह से है। उन्होंने कहा कि कीमतों में आगे का उतार-चढ़ाव अमेरिकी फेडरल रिजर्व के फैसलों और ईरान से जुड़े घटनाक्रमों पर निर्भर करेगा।

रेकॉर्ड ऊंचाई
- चांदी: 2,65,000 रुपये प्रति किलो (15,000 रुपये, 6% की बढ़त)।
- चांदी (पिछला भाव): 2,50,000 रुपये प्रति किलो।
- सोना (99.9%): 1,44,600 रुपये प्रति 10 ग्राम (2,900 रुपये, 2.05% की बढ़त)।
- सोना (पिछला भाव): 1,41,700 रुपये प्रति 10 ग्राम।

बड़ी गाड़ियों में 'छोटा' पेट्रोल इंजन, चलेगा दांव?

टाटा की हैरियर और सफारी के साथ पेट्रोल इंजन का इंतजार एक लंबे अर्से से हो रहा था। आखिरकार अब ये दोनों SUV नए 1.5 लीटर टर्बो पेट्रोल इंजन के साथ आगई हैं। भले ही इस सइज की गाड़ियों में डीजल इंजन आज भी टॉप चॉइस बने हुए हैं लेकिन इन दोनों में पेट्रोल इंजन की कमी काफी समय से महसूस की जा रही थी। मोटे तौर पर दोनों गाड़ियों में कोई खास बदलाव नहीं किया गया है इसलिए इस रिव्यू में हम पेट्रोल इंजन की परफॉर्मेंस और नए जोड़े गए फीचर्स पर ही फोकस करेंगे।

सबसे पहले बात नए इंजन की। इन दोनों गाड़ियों में दिया गया है टाटा का नया 1.5 लीटर हाइपेरियन टर्बो पेट्रोल इंजन। यह इंजन 170 बीएचपी की पावर और 280 एनएम का टॉर्क देता है। खास बात यह है कि कम आरपीएम पर भी इसमें अच्छा टॉर्क मिलता है। शहर की ट्रैफिक में बार-बार गियर बदलने की जरूरत कम महसूस होती है और हाइवे पर ओवरटेकिंग भी बिना ज्यादा मेहनत के हो जाती है। हालांकि फ्रीक पावर और परफॉर्मेंस से मामले में इसकी तुलना इस सेगमेंट में आने वाले 2.0 लीटर डीजल या पेट्रोल से करेंगे तो पावर कम लगेगी। यहां पहली नजर में 1.5 लीटर इंजन किसी बड़ी SUV के लिए छोटा लग सकता है, लेकिन ड्राइव में ऐसा महसूस नहीं होता। फिक-अप अच्छा है, टर्बो लैग बहुत कम है और पावर डिलीवरी स्मूद व सीधी रहती है। पेट्रोल इंजन होने की वजह से डीजल के मुकाबले वाइब्रेशन और नॉइज काफी कम है। यही वजह है कि ड्राइव ज्यादा आरामदायक और प्रीमियम लगती है।

Tata Harrier
एक्स शोरूम कीमत : 12.89 से 24.68 लाख रुपये

Tata Safari
एक्स शोरूम कीमत : 13.29 से 25.20 लाख रुपये

ऑटो रिव्यू
खालिद अमीन

इस इंजन के साथ 6-स्पीड मैनुअल और 6-स्पीड ऑटोमैटिक गियरबॉक्स का विकल्प मिलता है। ऑटोमैटिक गियरबॉक्स खास तौर पर बहुत स्मूद है और इंजन के साथ इसकी ट्यूनिंग अच्छी बैठती है। लंबी दूरी की यात्रा में यह कॉम्बिनेशन काफी आरामदायक साबित होता है। बाहरी डिजाइन में कुछ और बेहतर करने का यहां मौका था जिसे टाटा ने चूक दिया।

नए फीचर्स में सैमसंग का QLED तकनीक वाला 14.53 इंच का बड़ा टचस्क्रीन सिस्टम मिला है। यह स्क्रीन बहुत शार्प है रिस्पॉन्स भी काफी तेज है। इसके साथ 10-स्पीकर JBL साउंड सिस्टम दिया गया है, जिसमें डॉल्बी एटमॉस सपोर्ट है। एक और नया और काम का फीचर है डिजिटल रियर व्यू मिरर। इसमें पीछे लगे कैमरे की लाइव विडियो मिलती है, जिससे पीछे सड़क साफ दिखती है, चाहे कार में पूरा सामान भरा हो। आगे और पीछे के कैमरे अब डैश कैम की तरह भी काम करते हैं। फ्रंट और रियर कैमरे के साथ वॉशर भी दिए गए हैं। वेंटिलेटेड सीट्स, पावर्ड ड्राइवर सीट, 360 डिग्री कैमरा, पैनोरमिक सनरूफ, और लेवल-2 ADAS जैसे फीचर्स पहले से ही मौजूद हैं। गाइड और हैंडलिंग हमेशा से हैरियर और सफारी की ताकत रही है, पेट्रोल इंजन आने के बाद यह और बेहतर महसूस होती है।

पेट्रोल SUV होने की वजह से फ्यूल पर खर्च डीजल से थोड़ा ज्यादा रहेगा। फिर भी जिन लोगों की ड्राइविंग ज्यादा नहीं है और जो ज्यादा रिफाइंड अनुभव चाहते हैं, उनके लिए यह समझौता सही बैठता है। इसके मुकाबले में सेगमेंट लीडर महिंद्रा की XUV 700 (अब XUV 7XO) के अलावा हूंडै की अल्काजार, एमजी की हेक्टर, हेक्टर प्लस और जीप की मेरिडियन जैसी गाड़ियां मौजूद हैं।

CCI NG 3.7 Product: NBTDelhiBS PubDate: 13-01-2026 Zone: Mahanagar Edition: 2 Page: NBTMAHBP User: cci Time: 01-13-2026 00:06 Color:

NBT AI टाइम मशीन

जब हुआ पहला पब्लिक रेडियो प्रसारण

आज के दिन 1910 में दुनिया का पहला सार्वजनिक रेडियो प्रसारण न्यू यॉर्क में हुआ था। मशहूर वैज्ञानिक ली डी फॉरेस्ट (Lee de Forest) ने इसकी शुरुआत की थी। उन्होंने न्यू यॉर्क के ओपेरा हाउस से गायकी की आवाज को रेडियो तरंगों के जरिए हवा में भेजा। उस समय लोगों के पास आज की तरह रेडियो नहीं थे, इसलिए इसे समुद्र में खड़े जहाजों और कुछ खास जगहों पर रिसीवर लगाकर सुना गया।

NBT

Front Page-2

नवभारत टाइम्स। नई दिल्ली

मंगलवार, 13 जनवरी 2026

मूड के हिसाब से होगा रेडियो का कंटेंट

ChatGPT के अनुसार, भविष्य में रेडियो और अधिक अडवांस रूप में मौजूद होगा। यह किसी डिवाइस तक सीमित नहीं होगा, बल्कि कारों में लगे इन्फोटेनमेंट सिस्टम, स्मार्ट चश्मों और आसपास के माहौल में मौजूद होगा। आर्टिफिशल इंटेलिजेंस की मदद से रेडियो व्यक्ति के मूड, रुटीन और भाषा के हिसाब से खुद कंटेंट तैयार करेगा। 3D साउंड तकनीक से घटनाएं इस तरह सुनाई देंगी जैसे सुनने वाला वहीं मौजूद हो। तकनीक बदलेगी, लेकिन आवाज से जुड़ाव की ताकत बनी रहेगी।

AI Images

तेहरान की सड़कों पर शवों का ढेर

दावा- 3 हजार से ज्यादा मारे गए, सड़कों पर अब सरकार के समर्थन में भी प्रदर्शन

■ एपी/एएफपी, दुबई/पेरिस

ईरान में पिछले दो हफ्ते से ज्यादा समय से सत्तारूढ़ शासन के खिलाफ जनता सड़कों पर है। करीब 200 शहरों में यह विरोध प्रदर्शन पहुंच चुका है। दावा है कि अब तक 544 लोगों की मौत हो चुकी है और 10 हजार से ज्यादा प्रदर्शनकारियों को हिरासत में लिया गया है। मरने वालों में प्रदर्शनकारियों के साथ ही सुरक्षाकर्मी के जवान भी हैं। राजधानी तेहरान के कई विडियो रविवार को वायरल हुए। सड़कों पर हजारों की भीड़ है और लोग ताबूत लेकर चलते दिखे। राजधानी काहिरजक फॉरेंसिक मेडिकल सेंटर के बाहर कई शवों को बॉडी बैग में बंद कर जमीन पर रखा गया था।

ईरान के विदेश मंत्री बोले- हम युद्ध नहीं चाहते

नॉर्वे की संस्था ईरान ह्यूमन राइट्स (IHR) अनुसार, अगुष्ट रिपोर्टों में मृतकों की संख्या सैकड़ों से लेकर 2,000 से अधिक तक बताई जा रही है। करीब 2,600 लोगों की गिरफ्तारी का भी अनुमान है। विपक्षी संगठन पीपुल्स मुजाहिदीन (MEK) ने दावा किया है कि उसके सूत्रों के मुताबिक 3,000 से ज्यादा लोग मारे गए हैं, हालांकि इस आंकड़े की स्वतंत्र पुष्टि नहीं हो सकी है। वहीं, सरकार के समर्थन में भी सोमवार को कई जगह प्रदर्शन हुए। ईरान ने सोमवार को कहा कि वह युद्ध और बातचीत दोनों के लिए तैयार है। विदेश मंत्री अब्बास अराघची ने तेहरान में विदेशी राजनयिकों के सम्मेलन में कहा कि ईरान युद्ध नहीं चाहता, लेकिन अगर हालात बिगड़ते हैं तो वह पूरी तरह तैयार है। उन्होंने यह भी कहा कि ईरान बातचीत के लिए भी तैयार है, बशर्ते वह बराबरी, आपसी सम्मान और निष्पक्ष शर्तों पर हो।

ट्रंप को बहाना मिले, इसलिए प्रदर्शन हुए: ईरान: ईरान के विदेश मंत्री ने सोमवार को आरोप लगाया कि उनके देश में हिंसक प्रदर्शन हुए ताकि ट्रंप को हस्तक्षेप करने का बहाना मिल सके। विदेश मंत्री ने हालांकि अपने दावे के समर्थन में कोई सबूत नहीं दिया। अराघची ने तेहरान में विदेशी राजनयिकों से बात की। कतर की ओर से चिंता पोस्ट अल जजीरा सैटलाइट न्यूज नेटवर्क ने उनके बयान प्रसारित किए।

AFP

84 घंटे से इंटरनेट बंद, संगठन बोले- मौत का आंकड़ा छुपाने को लगाई रोक

अमेरिका में भी प्रदर्शन- लॉस ऐंजिलिस, कैलिफोर्निया में एक्टिविस्ट्स ने 'फ्री ईरान' रैली में हिस्सा लिया। जिम्मी संगठन पीपुल्स मुजाहिदीन (MEK) ने दावा किया है कि उसके सूत्रों के मुताबिक 3,000 से ज्यादा लोग ईरान में मारे गए हैं। ईरान की सरकार इंटरनेट बंद करके आंकड़े छुपा रही है।

सरकारी टीवी ने समर्थन के प्रदर्शन के फुटेज दिखाए

इंटरनेट मॉनिटर नेटब्लॉक्स के मुताबिक, ईरान में 84 घंटे से ज्यादा वक्त से इंटरनेट बंद है। मानवाधिकार संगठनों का कहना है कि इंटरनेट बंद करने का मकसद प्रदर्शनों पर हुई कार्रवाई में मारे गए लोगों की वास्तविक संख्या को छिपाना है। ईरानी सरकारी टीवी ने राजधानी तेहरान के एंघेलाब स्क्वायर यानी इस्लामिक रिवॉल्यूशन स्क्वायर की ओर उमड़ती भारी भीड़ के फुटेज दिखाए। सरकारी मीडिया ने इस प्रदर्शन को अमेरिका के आतंकवाद के खिलाफ ईरानी जनतंत्र करार दिया। ईरान के विदेश मंत्रालय के प्रवक्ता ने ट्रंप के विशेष दूत से बातचीत का एक चैनल खुला है।

AFP का दावा-एक मुर्दाघर के बाहर ऐसा हाल दिखा

सरकार ने कहा- सुरक्षा बलों के जवान भी मारे गए

ईरानी सरकार का कहना है कि प्रदर्शन को कंट्रोल करने वाले सुरक्षा बलों के भी दर्जनों जवान मारे गए हैं। सरकारी मीडिया ने उनके अंतिम संस्कार को बड़े पैमाने पर हुए सरकार समर्थक प्रदर्शनों के रूप में दिखाया है। तेहरान के गवर्नर मोहम्मद-सादेघ मोताम्मेदियन ने दावा किया है कि प्रदर्शनों की संख्या कम हो रही है और हालात सामान्य हो रहे हैं। मारे गए सुरक्षा बलों को श्रद्धांजलि देने के लिए सरकार ने 3 दिन के राष्ट्रीय शोक की घोषणा की है। वहीं, ईरान के अपदस्थ शाह के बेटे रजा पहलवी ने सुरक्षा बलों से प्रदर्शनकारियों का साथ देने की अपील की है।

जर्मनी के साथ डिफेंस, एजुकेशन से जुड़ी डील

PTI

फ्रांस में साथ बैठे मोदी-मर्त्स. पीएम नरेन्द्र मोदी और जर्मनी के चांसलर फ्रेडरिक मर्त्स ने कार्यक्रम के बाद एक ही कार में सफर किया।

■ एपी, नई दिल्ली

प्रधानमंत्री नरेन्द्र मोदी और जर्मनी के चांसलर फ्रेडरिक मर्त्स (Friedrich Merz) के बीच सोमवार को गुजरात के गांधीनगर में मुलाकात हुई। दोनों नेताओं के बीच भारत और यूरोप की सबसे बड़ी अर्थव्यवस्था जर्मनी के बीच आर्थिक और सुरक्षा सहयोग को और गहरा करने पर बातचीत हुई। गांधीनगर में हुई द्विपक्षीय वार्ता के दौरान दोनों देशों ने रक्षा क्षेत्र, कौशल विकास, स्वास्थ्य और शिक्षा में सहयोग बढ़ाने के लिए कई समझौतों पर हस्ताक्षर किए। ये कदम ऐसे समय में उठाए गए हैं जब दोनों देश चीन पर निर्भरता कम करने और आपसी आर्थिक रिश्तों को मजबूत करने की कोशिश कर रहे हैं।

हेल्थ सेक्टर में काम करने वालों को जर्मनी में होगी आसानी

मोदी ने कहा कि जर्मनी, यूरोपीय संघ में भारत का सबसे महत्वपूर्ण व्यापारिक साझेदार है और दोनों नेता इस संबंध को और विस्तार देने के लिए काम कर रहे हैं। उन्होंने बताया कि क्वांटम्मेट ऐक्शन, पावर और टूर्लन मशीनें (रेयर अर्थ एलिमेंट्स) के खनन जैसे क्षेत्रों में नए प्रोजेक्ट्स पर काम किया जा रहा है। मोदी ने यह भी कहा कि दोनों देशों ने रक्षा उद्योगों के बीच संयुक्त विकास और उत्पादन को बढ़ावा देने के लिए एक रोडमैप पर सहमति बनाई है। हालांकि जर्मनी के भारत के साथ पारंपरिक रूप से मजबूत रक्षा संबंध नहीं रहे हैं। जर्मनी की कंपनी थाइसेनक्रुप के भारतीय कंपनियों के साथ मिलकर भारत में छह उन्नत पारंपरिक पनडुब्बियों के निर्माण में साझेदारी करने की संभावना है, जो भारतीय नौसेना के आधुनिकीकरण का हिस्सा है। दोनों देशों ने एक ऐसे समझौते पर भी हस्ताक्षर किए, जिससे जर्मनी के स्वास्थ्य क्षेत्र में भारतीय पेशेवरों के लिए काम करना आसान हो जाएगा।

बेबी अरिहा शाह का मामला भी उठाया

बेबी अरिहा शाह का मामला एक बार फिर चर्चा में है। विदेश सचिव विक्रम मिसरी ने बताया कि जर्मनी में पिछले 40 महीनों से फोस्टर केयर में रह रही भारतीय बच्ची अरिहा को लेकर भारत सरकार जर्मन अधिकारियों से उच्चतम स्तर पर लगातार संपर्क में है। भारत का मानना है कि यह मामला अब कानूनी नहीं बल्कि मानवीय दृष्टिकोण से देखा जाना चाहिए। TOI के मुताबिक, मिसरी ने कहा कि पीएम ने भी इस विषय को जर्मनी के चांसलर के सामने उठाया है। साथ ही यह प्रयास किए जा रहे हैं कि अरिहा जर्मनी में रहते हुए भारतीय सांस्कृतिक माहौल से जुड़ी रहे। अरिहा को सितंबर 2021 में 7 महीने की उम्र में एक दुर्घटना के बाद जर्मन बाल संरक्षण एजेंसी ने फोस्टर केयर में रखा था। माता-पिता के खिलाफ मामले 2022 में बंद हो चुके हैं, फिर भी वह अब तक परिवार से अलग है।

चीन ने शक्सगाम पर दोहराया दावा

■ पीटीआई, पेइचिंग: चीन ने भारत की आपत्तियों के बीच सोमवार को शक्सगाम घाटी पर अपने क्षेत्रीय दावों को दोहराया और कहा कि इस इलाके में उसके बुनियादी प्रोजेक्ट बिल्कुल उचित हैं। भारत ने पिछले शुक्रवार को शक्सगाम घाटी में चीन की बुनियादी ढांचा परियोजनाओं की आलोचना करते हुए कहा था कि यह भारतीय क्षेत्र है और उसके पास अपने हितों की रक्षा के लिए आवश्यक कदम उठाने का अधिकार है। पाकिस्तान ने 1963 में कथित रूप भारतीय क्षेत्र में से शक्सगम घाटी के 5,180 वर्ग किलोमीटर हिस्से को चीन को सौंप दिया था। विदेश मंत्रालय के प्रवक्ता ने कहा, 'शक्सगाम घाटी भारतीय क्षेत्र है। हमने 1963 में किए गए तथाकथित चीन-पाकिस्तान 'सीमा समझौते' को कभी मान्यता नहीं दी है।'

भारत ने कहा, यह हमारा क्षेत्र, जरूरी कदम उठाने का हक

ट्रंप ने क्यूबा का तेल बंद करने की दी धमकी

क्यूबा के राष्ट्रपति बोले- आदेश नहीं दे सकते, आखिरी सांस तक रक्षा करेंगे

■ एएफपी, वॉशिंगटन

अमेरिकी राष्ट्रपति डोनाल्ड ट्रंप ने रविवार को क्यूबा को खुली धमकी दी कि अगर उसने जल्द कोई समझौता नहीं किया, तो अमेरिका क्यूबा को मिलने वाला सारा तेल और पैसा पूरी तरह बंद कर देगा।

ट्रंप बोले, क्यूबा वेनेजुएला से ले रहा था सस्ता तेल

ट्रंप का कहना है कि वेनेजुएला के राष्ट्रपति निकोलस मादुरो के सत्ता से हटने के बाद अब क्यूबा को सहारा देने वाला कोई नहीं बचा है। ट्रंप ने सोशल मीडिया पर लिखा कि क्यूबा वर्षों से वेनेजुएला से सस्ता तेल और पैसा लेता रहा है। बदले में वहां की सरकारों को सुरक्षा सेवाएं देता था, लेकिन अब यह सब खत्म हो गया है। उन्होंने दावा किया कि हाल ही में अमेरिकी कार्रवाई में वेनेजुएला में मौजूद कई क्यूबाई सुरक्षाकर्मी मारे गए हैं और अब वेनेजुएला को क्यूबा की जरूरत नहीं है। हालांकि ट्रंप ने यह साफ नहीं किया कि वह क्यूबा से किस तरह की डील चाहते हैं।

मिगेल डियाज कैनेल

ट्रंप की धमकियों पर क्यूबा के लोग गंभीर नहीं

क्यूबा की राजधानी हवाना (Havana) की सड़कों पर आम लोग ट्रंप की धमकियों को ज्यादा गंभीरता से नहीं ले रहे। 65 साल की मर्सिडीज रिसोन का कहना है कि अमेरिका के राष्ट्रपति दशकों से क्यूबा के बारे में सिर्फ बातें ही करते आए हैं, असल में कुछ नहीं बदलता। 21 साल के मार्कोस सांचेज का मानना है कि दोनों देशों को बिना हिंसा के बातचीत से हल निकालना चाहिए।

ट्रंप के बयान पर क्यूबा के राष्ट्रपति मिगेल दियाज कैनेल (Miguel Díaz Canel) ने कड़ा जवाब दिया। उन्होंने कहा कि क्यूबा एक आजाद और संप्रभु देश है और कोई उसे आदेश नहीं दे सकता। उन्होंने यह भी कहा कि क्यूबा के लोग अपने देश की रक्षा आखिरी सांस तक करने को तैयार हैं। क्यूबा के विदेश मंत्री ने भी कहा कि क्यूबा को पूरा हक है कि वह जिस देश से चाहे, वहां से ईंधन खरीदे और अमेरिका को इसमें दखल देने का कोई अधिकार नहीं है। अमेरिका ने 1962 से ही क्यूबा पर व्यापारिक प्रतिबंध लगा रखे हैं।

ट्रंप फिर बोले, भारत, पाक युद्ध रुकवाया

■ पीटीआई, न्यू यॉर्क: ट्रंप ने भारत और पाकिस्तान के बीच संघर्ष सुलझाने का दावा एक बार फिर दोहराते हुए कहा कि उन्होंने 8 युद्ध समाप्त कराए लेकिन फिर भी उन्हें नोबेल शांति पुरस्कार नहीं मिला। ट्रंप ने पिछले सप्ताह 'द न्यूयॉर्क टाइम्स' को दिए एक साक्षात्कार में कहा, 'मैंने आठ युद्ध खत्म किए। अगर आप उन युद्धों को देखें, तो ये भी बेहद कठिन युद्ध थे। और मैं आपको बताता हूं कि भारत और पाकिस्तान आपस में लड़ रहे थे।'

2 देशों में Grok बैन, डीपफेक वजह

मलयेशिया और इंडोनेशिया ने AI चैटबॉट पर लगाया प्रतिबंध

AI Image

■ एपी, कुआलालंपुर (मलेशिया)

मलयेशिया और इंडोनेशिया इलॉन मस्क की कंपनी xAI की ओर से विकसित AI चैटबॉट Grok पर प्रतिबंध लगाने वाले दुनिया के पहले देश बन गए हैं। अधिकारियों का कहना है कि इस टूल का दुरुपयोग अश्लील और बिना सहमति के डीपफेक इमेज बनाने में किया जा रहा था। मस्क के ही सोशल मीडिया मंच X से उपलब्ध Grok पर महिलाओं और बच्चों से जुड़े आपत्तिजनक और छेड़छाड़ वाले कंटेंट तैयार करने के आरोप लगे हैं। दक्षिण-पूर्व एशिया के इन दोनों देशों के नियामकों ने कहा कि मौजूदा नियंत्रण उपाय नकली अश्लील सामग्री, खासकर महिलाओं और नाबालिगों से जुड़ी सामग्री के निर्माण और प्रसार को रोकने में असफल रहे हैं।

छेड़छाड़ वाले कंटेंट बनाने का आरोप

ऐपल-Gemini में AI पर करार

■ एएफपी, सैन फ्रांसिस्को: ऐपल और गूगल ने साझेदारी की घोषणा की। इसके तहत ऐपल के नए AI फीचर्स और SIRI असिस्टेंट को गूगल की Gemini तकनीक से जोड़ा जाएगा। यह एप्पल की पारंपरिक रणनीति में बड़ा बदलाव माना जा रहा है। यह घोषणा दो बड़ी स्मार्टफोन प्रतिद्वंद्वी कंपनियों के बीच रेअर सहयोग है, जहां ऐपल का IOS और गूगल का एंड्रॉयड दुनिया भर में दबदबा रखते हैं।

क्या है पैक्स सिलिका, भारत के लिए खास क्यों

अमेरिका के राजदूत सर्जियो गोर ने कहा, भारत को भी शामिल किया जाएगा

■ NBT रिपोर्ट: अमेरिका के नए राजदूत सर्जियो गोर (Sergio Gor) ने सोमवार को कहा कि भारत को अमेरिका की अगुवाई वाली रणनीतिक पहल पैक्स सिलिका (Pax Silica) में शामिल होने का न्योता दिया जाएगा। इस का मकसद दुनिया की सिलिकॉन और तकनीकी सप्लाई चेन को सुरक्षित, मजबूत, आधुनिक बनाना है। इसमें अहम खनिज, उन्नत मैन्युफैक्चरिंग, सेमीकंडक्टर, AI इंफ्रास्ट्रक्चर, लॉजिस्टिक्स और जुड़ी तकनीकें शामिल हैं। अमेरिका ने इसे 12 दिसंबर 2025 को शुरू किया था। जापान, साउथ कोरिया, सिंगापुर, नीदरलैंड्स, ब्रिटेन, UAE, इजरायल और ऑस्ट्रेलिया इसका हिस्सा हैं।

Q. क्यों जरूरी है पैक्स सिलिका?

आज की आधुनिक तकनीकें जैसे AI, 5जी, डेटा सेंटर, रोबोटिक्स, सेमीकंडक्टर सिलिकॉन और दूसरे अहम खनिजों पर टिकी हैं। अभी इनका बड़ा हिस्सा चीन के नियंत्रण में है। पैक्स सिलिका का मकसद इसी निर्भरता को कम करना है। इसके तहत भरोसेमंद देशों के साथ मिलकर सप्लाई चेन मजबूत की जाएगी। संसाधन, तकनीक और निवेश को साझा किया जाएगा। साथ ही AI और नई तकनीकों के लिए सुरक्षित और भरोसेमंद नेटवर्क तैयार किए जाएंगे।

Q. भारत के लिए क्यों खास है?

गोर ने ऐलान किया कि भारत को अगले महीने इस पहल में शामिल किया जाएगा, जिससे भारत-अमेरिका तकनीकी और सप्लाई-चेन सहयोग को और आगे बढ़ने का मौका मिलेगा। यह कदम विशेष रूप से भारत के सेमीकंडक्टर मिशन और वैश्विक सप्लाई चेन में भरोसेमंद साझेदार की भूमिका को मजबूत करने में मदद करेगा।

Q. सप्लाई चेन और रणनीतिक प्रभाव क्या है?

इसके जरिए अमेरिका एक नई तरह की आर्थिक सुरक्षा रणनीति बना रहा है, जिसमें टेक्नोलॉजी, देश की सुरक्षा और अर्थव्यवस्था आपस में जुड़ी होंगी। यह कोई पारंपरिक सैन्य गठबंधन नहीं है, बल्कि तकनीक और उद्योग पर आधारित साझेदारी है। इसका उद्देश्य मिलकर प्रोजेक्ट करना, निवेश करना और रिसर्च करना है, ताकि एक भरोसेमंद टेक इकोसिस्टम बने और चीन के बढ़ते दबदबे को संतुलित किया जा सके।

SPEED News

पाकिस्तान के खैबर पख्तूनख्वा में IED

File

ब्लास्ट में 6 पुलिसकर्मियों की मौत हो गई। घटना में 3 घायल है। पुलिस की गाड़ी को निशाना बनाकर एक पुल पर हमला किया गया।

ब्रिटेन ने नाटो देशों के साथ आर्कटिक क्षेत्र में

सुरक्षा मजबूत करने पर बातचीत शुरू की है ताकि रूस, चीन के बढ़ते प्रभाव का मुकाबला किया जा सके।

कनाडा ने ट्रैवल अलर्ट अपडेट किया और

कनाडाई लोगों को ईरान, वेनेजुएला, साउथ सूडान, यमन, नेपाल, भारत की यात्रा से बचने की सलाह दी गई है।

AFP

अर्जेंटीना में पैटागोनिया के जंगल में लगी आग

ने 12,000 हेक्टेयर क्षेत्र को अपनी चपेट में ले लिया है, जिससे स्थानीय निवासियों पर खतरा मंडरा रहा है।

SPEED News पर आप अपनी राय हमें 9220747220 पर वट्सऐप करके बताएं।

अब फोटो छपवाने का मौका भी

खबरों का ज्ञान

रोज की खबरों पर कितनी पैनी नजर है, आजमाएं

1. चैटबॉट Grok को पहली बार किन 2 देशों ने बैन किया है?
A. स्पेन-जुर्मनी B. मलयेशिया-इंडोनेशिया C. ब्रिटेन-चीन

2. ट्रंप की चेतावनी पर क्यूबा के राष्ट्रपति ने भी जवाब दिया, उनका क्या नाम है?
A. फिडेल कास्त्रो B. उर्सीया लेओ C. मिगेल डियाज कैनेल

3. भारत में अमेरिका के नए राजदूत का क्या नाम है?
A. सर्जियो गोर B. जैरेन ऑस्टिन C. एडले लॉज

4. पैक्स सिलिका में शामिल होने का भारत को न्योता मिलेगा, अभी इसमें कितने देश सदस्य हैं?
A. 7 B. 8 C. 5

5. वर्ष पर ले जाकर दर्गी जाने वाली गैन फॉर्टवल एंटी टैंक गाइडेड मिसाइल का सोमवार को सफल टेस्ट किसने किया?
A. इसरो B. SpaceX C. DRDO

कल के जवाब

A1 C. अल्बेनिया A2 A. फ्रेडरिक मर्त्स A3 A. महमूद फेजेस्कियान A4 B. 1 मार्च A5 C. अमेरिका

लकी विनर्स

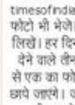

1. सुनीता जैन, पंजाबी बाग, दिल्ली
2. राज कुमार यादव, दिल्ली
3. संगीता धुरिया, लखनऊ

ऐसे भेजें अपने जवाब

अपने नाम, शहर के साथ जवाब भेजें nbtreader@timesofindia.com पर, साथ में फोटो भी भेजें। सब्जेक्ट में KKG लिखें। हर दिन सभी सही जवाब देने वाले तीन चुनिंदा रीडर्स में से एक का फोटो और दो के नाम छापे जाएंगे। जवाब आज के पेपर की खबरों में ही छिपे हैं।

CCI NG 3.7 Product: NBTDelhiBS PubDate: 13-01-2026 Zone: Mahanagar Edition: 1 Page: NBTMAH02 User: cci Time: 01-12-2026 23:24 Color:

महानगर में आज

लोहड़ी के रंग
इंडिया हैबिटेट सेंटर में लोहड़ी उत्सव, मारीगोल लॉन, लोदी रोड, शाम 7 बजे से। लोहड़ी और संगीत से सजी इस शाम में पारंपरिक पंजाबी गायकी पर आधारित लोक और सूफी संगीत सुनेंगे, शर्मा प्रस्तुत करेंगी, जो तीसरी पीढ़ी की संगीतकार और कवयित्री हैं।

स्मरण विमर्श
त्रिवेणी कला संगम में आर्ट एग्जिबिशन 'पैलिम्पसेस्ट: री कलेक्टिंग द सेल्फ', त्रिवेणी गैलरी, तानसेन मार्ग, मंडी हाउस, सुबह 11 बजे से रात 8 बजे तक। आर्टिस्ट साहिल जुनेजा की सोलो आर्ट एग्जिबिशन 17 जनवरी तक दर्शकों के बीच होगी।

दस्तकारी हाट
दिल्ली हाट में 40वां दस्तकारी हाट क्राफ्ट बाजार, INA, सुबह 11 बजे से रात 8 बजे तक। देश के हैंडिकाफ्ट और हैंडलूम की खूबसूरती और वारीकियां लिए इस बाजार में कई राज्यों से निकला हुनर नजर आएगा।

अव्यक्त
त्रिवेणी कला संगम में आर्ट एग्जिबिशन 'अव्यक्त', श्रीधरनी गैलरी, मंडी हाउस, सुबह 11 से शाम 7 बजे तक। सतीश शर्मा की यह स्कल्पचर और पेंटिंग एग्जिबिशन 15 जनवरी तक आर्ट लवर्स के बीच होगी।

सिटी में हो रहे इवेंट्स की जानकारी हमें भेजें nbtreader@timesofindia.com पर

बारापूला फ्लाईओवर पर युवक की गई जान

डिवाइडर से टकराकर पलटी SUV, 7 युवक थे सवार

■ NBT रिपोर्ट, नई दिल्ली

बारापूला फ्लाईओवर पर तड़के हुए हादसे में स्कॉर्पियो सवार एक युवक की मौत हो गई, जबकि छह अन्य युवक गंभीर रूप से घायल हो गए। सभी घायलों को एम्स ट्रॉमा सेंटर में भर्ती कराया गया है। पुलिस ने लापरवाही से वाहन चलाने का मामला दर्ज कर जांच शुरू कर दी है।

पुलिस के अनुसार, तड़के करीब 2:30 बजे हुआ। मनसाबर कॉलोनी थाना को पीसीआर कॉल मिली कि एक स्कॉर्पियो डिवाइडर से टकराकर पलट गई है और उसमें 5-6 युवक सवार हैं। सूचना मिलते ही पुलिस टीम मौके पर पहुंची, लेकिन तब तक कोई घायल या चश्मदीद वहां मौजूद नहीं था। बाद में पता चला कि सभी घायलों को पीसीआर वैन के जरिए अस्पताल पहुंचा दिया गया है। पुलिस अधिकारी के अनुसार एम्स ट्रॉमा सेंटर से मिली एमएलसी के अनुसार निखिल, गगन (19), हर्ष (26), भीष्म (25), युवराज (20), मान (16) और हिमांशु (23) को गंभीर हालत में अस्पताल लाया गया था। जांच के दौरान डॉक्टरों ने हर्ष (26) को मृत घोषित कर दिया।

सभी युवक मेरठ के रहने वाले थे और एक दोस्त की सगाई में सरोजिनी नगर में शामिल होकर लौट रहे थे

जांच में सामने आया है कि सभी युवक मेरठ के रहने वाले थे और एक दोस्त की सगाई में सरोजिनी नगर में शामिल होकर लौट रहे थे। देर रात और तेज रफ्तार के कारण फ्लाईओवर से रिंग रोड की ओर आते समय वाहन अनियंत्रित हो गया और डिवाइडर से टकराकर पलट गया। पुलिस की जांच में सामने आया है कि स्कॉर्पियो हर्ष चला रहा था।

चार साल की लापता बच्ची की बॉडी 3 दिन बाद नाले से मिली

पुलिस का दावा, शरीर पर नहीं है चोट के निशान

■ NBT रिपोर्ट, प्रेम नगर

प्रेम नगर इलाके में तीन दिन से संदिग्ध परिस्थितियों में लापता 4 साल की बच्ची का शव इलाके के ही एक नाले से बरामद होने पर सनसनी फैल गई। परिवार और आसपास के लोगों ने बच्ची के साथ अनहोनी की आशंका जताई है। वहीं, पुलिस का दावा है कि शुरुआती तौर पर बच्ची के शरीर पर चोट के निशान नहीं मिले हैं। फिर भी पुलिस सभी एंगल को ध्यान में रखकर तफ्तीश कर रही है। पुलिस के सामने सवाल है कि आखिर बच्ची कैसे और किन परिस्थितियों में पहुंची।

सभी एंगल को ध्यान में रखकर पुलिस कर रही तफ्तीश

पुलिस अफसर के मुताबिक 9 जनवरी को प्रेम नगर में विद्यापति नगर, इंदर एन्क्लेव, फेज-II निवासी की रहने वाली एक महिला ने शिकायत दी थी कि उसकी चार साल की बेटी घर से लापता है या उसके किडनैप होने का शक है। पुलिस ने इसके बाद संबंधित धाराओं में केस दर्ज कर तुरंत जांच शुरू की। बच्ची की तलाश में परिवार ने जहां जहां भी शक जताया, उन जगहों पर छानबीन की। इसके अलावा पुलिस ने अनहोनी की आशंका के चलते अपने तौर पर सीसीटीवी कैमरे और लोकल इंटेलिजेंस से पता लगाया। जांच के दौरान प्रेम नगर के पुलिस स्टाफ ने कोई कसर नहीं छोड़ी। सभी संबंधित एजेंसियों को जानकारी दी गई और टेक्निकल सर्विलांस, एक स्निफर डॉग स्क्वॉड की टीमों की मदद ली गई।

12 जनवरी को माता-पिता के साथ मिलकर की गई गहरी खोज के दौरान, विद्यापति नगर में ध्रुव पिकेट के पास एक नाले में बच्ची का डूबा हुआ शव मिला। उसे तुरंत बाहर निकाला गया। माता-पिता ने मौके पर ही लड़की की पहचान अपनी बेटी के रूप में की। पुलिस का दावा है कि लड़की के शरीर पर कोई चोट का निशान नहीं मिला। लड़की को तुरंत संजय गांधी मेमोरियल हॉस्पिटल, मंगोलपुरी दिल्ली ले जाया गया। वहां आगे की कानूनी कार्रवाई के लिए शव को मेर्चरी में रख दिया गया है।

कुत्तों से बचने के लिए बढ़ाई बाइक की स्पीड, गिरकर मौत

■ NBT रिपोर्ट, नई दिल्ली: कालिंदी कुंज इलाके में यमुना की ओर खाली मैदान में अपने जानवर को खोजने निकले बाइक सवार एक युवक की शनिवार देर रात सड़क हादसे में मौत हो गई। जबकि उसका दोस्त घायल हो गया। बताया जा रहा है कि 4-5 कुत्ते उनकी ओर दौड़े, जिससे घबराकर युवक ने उनसे बचने के लिए बाइक की रफ्तार बढ़ाई और बाइक गड्ढे में जा गिरी।

कालिंदी कुंज में यमुना की ओर हुआ हादसा

पुलिस के अनुसार मृतक की पहचान तुषार कुमार उर्फ एटीएस के रूप में हुई है। घायल सुधाकर सिंह (29) ने पुलिस को शिकायत में बताया कि वह पेशे से फार्मासिस्ट है और मदनपुर खादर इलाके में रहते हैं।

पार्टी के दौरान छत से गिरकर युवक की मौत, मामला दर्ज

■ NBT रिपोर्ट, आदर्श नगर: आदर्श नगर के लाल बाग इलाके में छत पर दोस्तों के साथ शराब पी रहे एक युवक की संदिग्ध हालात में गिरकर मौत हो गई। मृतक की पहचान 20 साल के भविष्य के रूप में हुई है। पुलिस ने शव को पोस्टमॉर्टम के लिए अस्पताल में सुरक्षित रखवा दिया है। रिपोर्ट आने के बाद मौत की सही वजह पता चलेगी। मृतक के परिजनों ने उसके दोस्तों पर छत से धक्का देकर गिराने का आरोप लगाया है। पुलिस ने मामला दर्ज कर जांच शुरू कर दी है।

परिजनों ने दोस्तों पर लगाया धक्का देने का आरोप

गार्ड की तैनाती रहती तो नहीं होती केबल की चोरी

DMRC ने पहले तैनात किए थे गार्ड, जिससे रुकी थी चोरी

■ अश्वनी झा, नई दिल्ली

दिल्ली मेट्रो की एयरपोर्ट एक्सप्रेस लाइन पर धौला कुआं से शिवाजी स्टेडियम के बीच सिग्नलिंग केबल चोरी के मामले में पुलिस ने जांच तेज कर दी है। पुलिस सूत्रों के अनुसार शुरुआती जांच में पता चला है कि चोर धौला कुआं जंगल एरिया से अंदर घुसे और वारदात को अंजाम दिया। सूत्रों के मुताबिक दिल्ली मेट्रो रेल कॉरपोरेशन (DMRC) ने पहले वहां गार्ड तैनात किए थे जिससे काफी हद तक चोरी पर रोक लग गई थी। लेकिन काफी समय से अब वहां गार्ड नहीं है। इसको लेकर मेट्रो पुलिस ने कई बार DMRC को लेटर भी लिखा है। मेट्रो सूत्रों के अनुसार अभी तक पुलिस ने कई CCTV फुटेज को कब्जे में ले लिया है। पुलिस ने इस मामले में जल्द गिरफ्तारी का दावा किया है।

मेट्रो पुलिस के अनुसार अज्ञात चोरों ने अंधेरे में करीब 800 मीटर सिग्नलिंग ट्रैक सर्किट केबल काट लिया था। इस संबंध में मेट्रो अधिकारियों की शिकायत पर IGI एयरपोर्ट मेट्रो थाना पुलिस ने केस दर्ज किया। एयरपोर्ट एक्सप्रेस लाइन के सिग्नलिंग विभाग के अधिकारी संजय कुमार झा ने पुलिस को दी शिकायत में बताया कि रात 2:44 बजे निर्धारित जांच के दौरान धौला कुआं सेक्शन में ट्रैक सर्किट ट्रीप होने की सूचना मिली। जांच करने पर पता चला कि धौला कुआं से शिवाजी स्टेडियम के बीच अप लाइन पर सिग्नलिंग ट्रैक सर्किट के चार केबल काटे गए हैं। अगे शिकायत में बताया कि चोरों ने 20 कोर और 12 कोर की केबल को निशान बनाया है। चोरों ने ये मेटो केबल को काटा। जिनकी कुल लंबाई करीब 800 मीटर बताई गई है। वहीं मामले की सूचना मिलने पर IGI एयरपोर्ट मेट्रो थाना पुलिस बुद्ध गार्डन रिज एरिया, मेट्रो पिलर नंबर-10 के पास मौके पर पहुंची। वहां कटी हुई कॉपर केबल बरामद हुई।

क्यों निशाने पर केबल?
मेट्रो नेटवर्क में वैसे तो कई कीमती चीजें इस्तेमाल होती हैं, लेकिन आमतौर पर सिग्नलिंग केबल ही चोरों के टारगेट पर रहते हैं। इसके दो मुख्य कारण हैं। एक तो इस केबल को काटते वक्त हाई वोल्टेज करंट लगने का खतरा नहीं रहता। दूसरा, इस केबल में बड़ी मात्रा में कॉपर होता है, जिसके चलते केबल बेचने पर पैसे भी अच्छे मिल जाते हैं।

NBT Lens खबरों के अंदर की बात

डिलिवरी बॉय को पीटा और मुर्गा बनाया, FIR

■ NBT रिपोर्ट, नई दिल्ली: ईस्ट दिल्ली के पुराणी कॉलोनी में फरफ्यूम इत्तेमल करने पर एक शोरूम मालिक ने डिलिवरी बॉय की बेंधक बनकर बुरी तरह पिटाई कर दी। झाका विडियो सोशल मीडिया पर वायरल हुआ तो न्यू अशोक नगर थाना पुलिस ने मामला दर्ज कर लिया। आरोपी मौके से फरार हो गया है, जिसकी तलाश की जा रही है। पुलिस ने डीवीआर कब्जे में ले लिया है। इसके आधार पर आगे की जांच चल रही है। पुलिस के मुताबिक, रिंता कुमार (18) परिवार के साथ पुराणी कॉलोनी की हरिजन बस्ती में रहते हैं। वह एक कंपनी के लिए डिलिवरी बॉय का काम करते हैं। वह संदे को शोरूम में किसी डिलिवरी के लिए सामान पिक करने गए थे।

सोशल मीडिया पर विडियो हुआ वायरल

सोसायटी के फ्लैट में 10 दिन तक पड़ा रहा बुजुर्ग का शव

■ NBT रिपोर्ट, गाजियाबाद: राजनगर एक्सटेंशन की ब्रेव हार्ट्स सोसायटी के फ्लैट में एक बुजुर्ग का शव मिला। करीब 10 दिनों तक उनका शव फ्लैट में बेड पर ही पड़ा रहा। हैरानी की बात है कि किसी को कुछ पता नहीं चला। दिल्ली में रहने वाली उनकी बहन ने काफी बार उन्हें फोन भी किया। रविवार को वह सोसायटी पहुंचीं। दरवाजा नहीं खुलने पर उन्होंने लोगों और पुलिस की मदद से दरवाजा खुलवाया तो बुजुर्ग का शव पड़ा मिला। आधा शरीर बेड पर आधा लटका हुआ था। इस मामले ने पुलिस के उस दावों की पोल खोल दी है, जिसमें दावा किया गया था कि अकेले रहने वाले बुजुर्गों से पुलिस लगातार मिलती रहेगी।

राजनगर एक्सटेंशन की ब्रेव हार्ट्स सोसायटी की घटना

महिला हत्या मामले में पुलिस को मिला क्लू, हाथ खाली

■ NBT रिपोर्ट, शालीमार बाग: शालीमार बाग में शनिवार सुबह 52 साल की रचना यादव की गोली मारकर हत्या के मामले में 48 घंटे बाद भी पुलिस के हाथ खाली हैं। पुलिस सूत्रों से पता चला कि कई टीमें संभावित ठिकानों पर रेड कर रही हैं। पुलिस ने रोहिणी इलाके से एक संदिग्ध बाइक बरामद की थी। इसके बाद के CCTV फुटेज को पुलिस ने चेक किया। पुलिस को हमलावरों की फुटेज मिली है जिसमें चेहरा और हुलिया साफ नजर आ रहा है। रचना अपने पति की हत्या के मामले में गवाह थीं।

शालीमार बाग में शनिवार देर हुई थी वारदात

इस वर्कशॉप में सीखें पुराने कपड़ों का नया इस्तेमाल

एनबीटी रंगमंच क्लब आपके लिए लाया है अवसाइकलिंग क्लोथ्स वर्कशॉप जिसमें फैशन डिजाइनर और ब्रैंड अनुभा की फाउंडर अनुभा नांबियार आपको बताएंगी कि इस साल कौन सा फैशन रहेगा ट्रेंड में। इसके साथ वह यह भी बताएंगी आप कैसे अपने पुराने कपड़ों को नए फैशन में ढालकर इनोवेशन कर सकते हैं और उनका क्या-क्या इनोवेशन कर सकते हैं। इसमें हिस्सा लेने के लिए आपको करवाना होगा बस रजिस्ट्रेशन।

अनुभा नांबियार, फाउंडर, ब्रैंड अनुभा

तारीख: 15 जनवरी 2026
टाइम: 3 बजे से 4 बजे
वेन्यू: टाइम्स हाउस 7, बहादुरशाह जफर मार्ग, नई दिल्ली
फीस: निःशुल्क

इस वर्कशॉप में हिस्सा लेने के लिए +91 7003890071 पर फोन करें या वट्सएप करें।

7, मानसिंह रोड का दरभंगा की महारानी से था खास रिश्ता

काम सुंदरी देवी के निधन से देश में राजशाही की आखिरी निशानी भी हुई खत्म

Roushan.Jha@timesofindia.com

■ नई दिल्ली: दरभंगा राजघराने की अंतिम महारानी काम सुंदरी देवी (कल्याणी देवी) का सोमवार सुबह निधन हो गया। 96 साल की उम्र में दरभंगा राजभवन स्थित कल्याणी भवन में उन्होंने आखिरी सांस ली। सोमवार को ही अंतिम संस्कार कर दिया गया। वह देश की आखिरी जीवित महारानी थीं।

महारानी ने अपने जीवन का अधिकांश समय दिल्ली में ही बिताया। वह शुरुआत में 7 मानसिंह रोड, जो तब दरभंगा हाउस के रूप में जाना जाता था, में रहती थीं। लेकिन इस बंगले के अधिग्रहण के बाद उसी परिसर में स्थित ड्राइवर आवास महारानी के लिए आवंटित किया गया, जिसमें वह पिछले 65 वर्षों से रह रही थीं। इस छोटे से परिसर में महारानी बेहद सामान्य जीवन जैसी रहीं। उन्होंने मिथिला के कई युवकों को अपने पास रखकर उन्हें दिल्ली में पढ़ने का अवसर दिया।

दिल से दिल्ली

दरभंगा राज परिवार की सदस्य कुमुद सिंह बताती हैं कि वर्ष 1950 में देश के पहले राष्ट्रपति राजेंद्र प्रसाद ने दरभंगा के महाराज कामेश्वर सिंह को चाय पर बुलाया। दोनों की मुलाकात तो हुई, लेकिन कोई महत्वपूर्ण बात नहीं हुई। राजेंद्र प्रसाद सोचते रहे कि महाराजाधिराज आए लेकिन कुछ कहा नहीं। वहीं, कामेश्वर सिंह सोचते रहे कि राजेंद्र बाबू ने बुलाया क्यों। अगले दिन राजेंद्र बाबू के टेबल पर दरभंगा हाउस के अधिग्रहण संबंधी फाइल थी। उन्होंने उसपर तत्कालीन प्रधानमंत्री जवाहर लाल नेहरू के नाम खास नोट लिखा कि कैबिनेट का यह फैसला सही नहीं लग रहा है, अगर दरभंगा हाउस का अधिग्रहण होता है तो मेरे मित्र और दरभंगा के महाराज का दिल्ली में प्रवास मुश्किल हो जाएगा। ऐसे में आप इसे वापस ले लें। नेहरू ने इसपर शर्त रखी कि अगर इतनी ही जमीन और उसपर मकान बनाकर महाराज दे दें तो मैं दरभंगा हाउस नहीं लूंगा। वर्तमान CBI मुख्यालय की जमीन उसी शर्त के अनुसार दरभंगा महाराज ने नेहरू को दे दी, लेकिन महाराज की मौत के बाद दरभंगा हाउस को भी सरकार को सौंपने पर मजबूर कर दिया गया, क्योंकि कानूनी तौर पर उसका अधिग्रहण नहीं किया जा सकता था।

कुमुद बताती हैं कि आपातकाल के दौरान महारानी का दिल्ली स्थित यह आवास काफी संवेदनशील जगहों में से एक था। कांग्रेस मुख्यालय से सटे हुए इस भवन में देश के तमाम रजवाड़ों और कांग्रेस विरोधी दलों के बड़े नेताओं का आना-जाना होता था। ऐसे में कांग्रेस ने एक प्रकार से महारानी को कुछ माह तक अघोषित रूप से इस घर में नजरबंद कर रखा था।

संविधान सभा से था खास रिश्ता

कल्याणी देवी की शादी दरभंगा महाराज कामेश्वर सिंह के साथ वर्ष 1945 में हुई थी। वह महाराज की तीसरी पत्नी थीं। इससे पहले की दोनों पत्नियां काफी पहले गुजर चुकी थीं। संविधान सभा के गठन के लिए गठित कमिटी में महाराज कामेश्वर सिंह भी शामिल थे। इस कमिटी में शामिल किसी सदस्य या उनकी पत्नी के रूप में जीवित वह आखिरी सदस्य थीं। पिछले साल जब संसद भवन में मैथिली में संविधान का विमोचन राष्ट्रपति द्रौपदी मुर्मू और प्रधानमंत्री नरेंद्र मोदी सहित दिग्गज नेताओं के हाथों किया गया, तब मिथिला के लोगों ने कहा भी था कि इस मौके पर महारानी को भी बुलाना चाहिए था।

इग्रू में टॉक्सिक मैटर बढ़ने और तापमान गिरने के चलते बन सकते हैं इग्रू

कोरियाई टूरिस्टों को लेकर जा रही बस का एक्सिडेंट

■ NBT रिपोर्ट, नई दिल्ली: नई दिल्ली डिस्ट्रिक्ट के चाणक्यपुरी स्थित यशवंत मार्केट के पास सोमवार दोपहर उस समय अफरातफरी मच गई, जब दक्षिण कोरियाई पर्यटकों को ले जा रही एक टूरिस्ट बस सड़क हादसे का शिकार हो गई। पुलिस के मुताबिक, घटना दोपहर 1:30 बजे हुई, जब करीब 15 यात्रियों से भरी पर्यटक बस अचानक अनियंत्रित होकर सड़क किनारे खड़ी एक अन्य बस से जा टकराई। टक्कर इतनी तेज थी कि बस में सवार यात्रियों में अफरातफरी मच गई और आसपास मौजूद लोग तुरंत मदद के लिए दौड़ पड़े।

स्मार्ट इरिगेशन सिस्टम में NDMC बनेगी पहली एजेंसी

■ NBT रिपोर्ट, नई दिल्ली: NDMC स्मार्ट इरिगेशन सिस्टम अपनाने वाली देश की पहली सिविक एजेंसी बनने जा रही है। इस पहल के तहत पार्कों, गार्डन और ग्रीन बेल्ट में आधुनिक, ऑटोमेटिक और मिकैनाइज्ड सिंचाई सिस्टम लगाया जाएगा। इसका मकसद यह है कि पानी सिर्फ उतना ही और वहीं इस्तेमाल हो, जहां असल में उसकी जरूरत हो। इससे जल संरक्षण को बढ़ावा मिलेगा और पानी की बर्बादी की समस्या भी कम होगी।

वकील रेप केस में आरोपी वकील को नहीं मिली राहत

■ NBT रिपोर्ट, नई दिल्ली: दिल्ली हाई कोर्ट ने 27 साल की एक वकील के साथ रेप और उसके बाद दो जजों के जरिए उसे प्रभावित करने की कोशिश करने के आरोपी वकील को गिरफ्तारी से अंतरिम सुरक्षा देने से इनकार कर दिया।

KMC को मिला ऑडिटोरियम

■ NBT रिपोर्ट, नई दिल्ली: दीपू के किरोड़ीमल कॉलेज को नया ऑडिटोरियम मिल गया है। सोमवार को 'स्वामी विवेकानंद ऑडिटोरियम' का उद्घाटन और कैंटीन लॉन में उनकी प्रतिमा का अनावरण सीएम ने किया। साथ ही, परिसर के लॉन को औपचारिक रूप से 'स्वामी विवेकानंद कॉम्प्लेक्स' के रूप में नॉमिनेट किया। मुख्यमंत्री ने स्टूडेंट्स से संवाद करते हुए युवाओं से राष्ट्र निर्माण में सक्रिय भूमिका निभाने की अपील की।

विवेकानंद जयंती पर आश्रम पहुंचे सचदेवा

■ NBT रिपोर्ट, नई दिल्ली: स्वामी विवेकानंद की जन्म जयंती के अवसर पर दिल्ली बीजेपी अध्यक्ष वीरेंद्र सचदेवा ने सोमवार को आर्य बाल आश्रम दरियागंज एवं इंदर ऑक्स कैलाश में रह कर पढ़ने वाले बच्चों के साथ समय बिताया। इस दौरानआर्य बाल आश्रमों के संयोजक नितिनन्य चौधरी, बीजेपी मीडिया प्रमुख प्रवीण शंकर मौजूद रहे।

फाइल संख्या: A-11019/04/2016(Pt.V)-NMPB-III

भारत सरकार
आयुष मंत्रालय
राष्ट्रीय औषधीय पादप बोर्ड

विषय: एनएमपीबी के क्षेत्रीय सह सुविधा केंद्र (उत्तरी क्षेत्र-1) के रूप में सरकारी विभाग/अनुसंधान संस्थानों/विश्वविद्यालयों आदि की सहभागिता हेतु अभिरुचि की अभिव्यक्ति।

राष्ट्रीय औषधीय पादप बोर्ड, आयुष मंत्रालय, देश के उत्तरी क्षेत्र में औषधीय पादप क्षेत्र के विभिन्न हितधारकों के बीच सक्रिय समन्वय और कार्यक्रमों तथा गतिविधियों के बेहतर कार्यान्वयन के लिए एनएमपीबी का क्षेत्रीय सह सुविधा केंद्र (उत्तरी क्षेत्र-1) स्थापित करने का इरादा रखता है।

राष्ट्रीय औषधीय पादप बोर्ड, आयुष मंत्रालय, चंडीगढ़, दिल्ली, हरियाणा, हिमाचल प्रदेश, पंजाब, उत्तराखंड और उत्तर प्रदेश राज्यों में औषधीय पादप क्षेत्र की गतिविधियों के समन्वय के लिए एनएमपीबी, आयुष मंत्रालय के क्षेत्रीय सह सुविधा केंद्र (उत्तरी क्षेत्र-1) के रूप में कार्य करने हेतु सरकारी विभागों/ प्रतिष्ठित अनुसंधान संस्थानों/विश्वविद्यालयों आदि से बोलियां (तकनीकी और वित्तीय दो अलग-अलग लिफाफों में) आमंत्रित करता है।

अधिक विवरण के लिए, एनएमपीबी की वेबसाइट www.nmpb.nic.in या आयुष मंत्रालय की वेबसाइट https://www.ayush.gov.in पर जाएँ।

प्रस्ताव प्रस्तुत करने की अंतिम तिथि विज्ञापन के प्रकाशन के तीन सप्ताह के भीतर होगी।

cbc17201/11/0018/2526

ऑयल एण्ड नेचुरल गैस कॉरपोरेशन लिमिटेड

ओएनजीसी द्वारा प्रतिष्ठित विक्रेताओं से ओएनजीसी की पश्चिमी अपतटीय आपूर्ति श्रृंखला संचालन के लिए 05 वर्षों की अवधि हेतु एफीडेविट शोर बेस एवं मरीन फ्लीट प्रबंधन सेवाओं की नियुक्ति के लिए अभिरुचि की अभिव्यक्ति (ईओआई) आमंत्रित की जाती है।

इच्छुक विक्रेता ओएनजीसी की वेबसाइट से पूर्ण ईओआई दस्तावेज डाउनलोड कर सकते हैं: www.tenders.ongc.co.in>Expression of Interest

आवश्यक दस्तावेजों सहित ईओआई 19.01.2026 तक mo_olg@ongc.co.in पर प्रस्तुत की जानी चाहिए।

ओएनजीसी के पास बिना कोई कारण बताए किसी भी या सभी ईओआई को स्वीकार या अस्वीकार करने का अधिकार सुरक्षित है।

ब्रिक—राष्ट्रीय प्रतिरक्षाविज्ञान संस्थान
(भारत सरकार के जैव प्रौद्योगिकी विभाग के अंतर्गत एक स्वायत्त अनुसंधान संस्थान)
अरुणा आसफ अली मार्ग, नई दिल्ली-110067, दूरभाष :http://www.nii.res.in

'वैश्विक निविदा पूछताछ/खुली निविदा'
संख्या: एनआईआई/जीटीई/ईक्यूपी/एफएम/जनवरी/2025-26
एनआईआई, अरुणा आसफ अली मार्ग, नई दिल्ली-110067 में फ्लोरोसेंट माइक्रोस्कोप की आपूर्ति के लिए प्रतिष्ठित निर्माताओं या उनके अधिकृत एजेंटों से सीलबंद निविदा आमंत्रित की जाती हैं। इसके लिए विस्तृत वैश्विक निविदा पूछताछ/खुली निविदा www.nii.res.in और www.eprocure.gov.in वेबसाइटों से डाउनलोड की जा सकती है। निविदा जमा करने की अंतिम तिथि 03.02.2026 को सुबह 10:00 बजे तक है। यदि समय अवधि में विस्तार होता है तो अधिसूचना केवल एनआईआई वेबसाइट और सीपीपी पोर्टल पर प्रकाशित की जाएगी।

CCI NG 3.7 Product: NBTDelhiBS PubDate: 13-01-2026 Zone: Mahanagar Edition: 1 Page: NBTMAH03 User: gagan.malhotra Time: 01-12-2026 20:51 Color:

कृष्ण की इच्छा के बिना तिनका भी नहीं हिलता।

श्री चैतन्य चरितामृत – अंत्य-लीला

भावपूर्ण स्मृति में

अग्निवेश अग्रवाल

(3 जून 1976, पटना - 7 जनवरी 2026, न्यूयॉर्क)

अग्निवेश एक पावन आत्मा थे, जिन्हें **राधे-कृष्ण** ने **गोलोक वृंदावन धाम** में सेवा के लिए बुला लिया। वह निडर और साहसी थे, संगीत और खेल उन्हें बेहद प्रिय थे। वह प्रतिभाशाली व्यवसायी थे, और सबसे बढ़कर एक प्यारे बेटे, भाई और मित्र थे। वह हमेशा हमारे हृदय में जीवित रहेंगे।

"अग्निवेश, हम सारे वादे पूरे करेंगे।"

आइए, हम एक साथ मिलकर उन्हें श्रद्धांजलि अर्पित करें :

दिनांक : बुधवार, 14 जनवरी, 2026 | **समय :** शाम 5-7 बजे

स्थान : वाईबी चव्हाण सभागार, नरीमन पॉइंट, मुंबई

ऑनलाइन जुड़ें :

प्रार्थना में :

अनिल एवं किरन अग्रवाल, प्रिया एवं आकर्ष हेब्बार, माही

प्रवीण एवं ज्योति, नवीन एवं रुचिरा, सुमन एवं विमल,

प्रतीक एवं सोनाक्षी, अंकित एवं श्वेता, नैवेद्य एवं अनन्या, अनन्य एवं नितिका, विराज, साक्षी एवं वरुण,

सभी गुप्ता परिवारजन,

उनके सभी मित्र और सहयोगी

एवं संपूर्ण वेदांता परिवार।

vedanta

transforming for good

'बहस, संवाद, असहमति ज़रूरी, लेकिन मकसद निष्कर्ष का हो'

■ NBT रिपोर्ट, नई दिल्ली

JNU के कन्वोकेशन में बोले उपराष्ट्रपति

जवाहरलाल नेहरू यूनिवर्सिटी (जेएनयू) के 9वें कन्वोकेशन में 2,438 स्टूडेंट्स को डिग्रियां दी गईं। इनमें 1304 लड़के और 1091 लड़कियां शामिल थीं। इनमें से 467 पीएचडी, 1462 मास्टर, 362 अंडरग्रैजुएट प्रोग्राम और 136 सर्टिफिकेट हैं। इस मौके पर क्वांर मुख्य अतिथि उपराष्ट्रपति सीपी राधाकृष्णन ने कहा कि बहस, संवाद, असहमति और यहां तक कि टकराव भी एक स्वस्थ लोकतंत्र के लिए जरूरी है लेकिन अंत में किसी निष्कर्ष पर भी पहुंचना चाहिए। उन्होंने कहा कि एक बार फैसला हो जाने के बाद उसे लागू करने के लिए सामूहिक सहयोग जरूरी है, तभी प्रशासन सुचारु और प्रभावी ढंग से चल सकता है। उपराष्ट्रपति ने स्टूडेंट्स से कहा कि अपने ज्ञान और कौशल को राष्ट्र सेवा में समर्पित करें। शिक्षा का उद्देश्य केवल डिग्री हासिल करना नहीं, बल्कि चरित्र निर्माण, बौद्धिक सशक्तिकरण और आत्मनिर्भरता है।

'क्रिटिकल थिंकिंग जेएनयू की आत्मा' : सोमवार को एआईसीटीई ऑडिटोरियम में हुए कन्वोकेशन में पहुंचे केंद्रीय शिक्षा मंत्री धर्मेंद्र प्रधान ने कहा कि जेएनयू की डिग्री केवल डमलिमा नहीं, बल्कि समान के प्रति एक जिम्मेदारी है। जेएनयू ने अकेडमिक एक्सीलेंस में सफलता हासिल की है। जेएनयू अपने समय से काफी आगे सोचता रहा है। यहां पढ़े स्टूडेंट्स ने राष्ट्र निर्माण में महत्वपूर्ण योगदान दिया है। क्रिटिकल थिंकिंग जेएनयू की आत्मा है। जेएनयू ने सोचने और सवाल करने के लिए प्रेरित किया है। पूर्व स्टूडेंट्स का जिक्र करते हुए शिक्षा मंत्री ने कहा कि जेएनयू एक बौद्धिक केंद्र रहा है जहां विचारों को परखा और विकसित किया जाता है।

9वें कन्वोकेशन में 2,438 स्टूडेंट्स को दी गई डिग्रियां

कॉपंस फंड पहुंचा 70 करोड़ : समारोह में जेएनयू के चांसलर कंवल सिब्बल ने स्टूडेंट्स को शुभकामनाएं दीं और जेएनयू की उपलब्धियों पर वीसी प्रो शांतिश्री धुलिपुड़ी ने यूनिवर्सिटी रिपोर्ट पेश की। उन्होंने बताया कि जेएनयू का कॉर्पस फंड 70 करोड़ रुपये तक पहुंच गया है, जो कि कई सोर्स से मिला है। साथ ही, ऐतिहासिक फैकल्टी भर्ती पूरी की गई है, समावेशी और पारदर्शी तरीके से प्रमोशन किए गए हैं। वीसी ने बताया कि सीपूईटी, नई शिक्षा नीति और नेशनाएफ के कारण परिसर में 15 राज्यों के स्टूडेंट्स पढ़ रहे हैं। सभी आरक्षित वर्ग की सीटें भरी गई हैं। वीसी ने बताया कि भारतीय ज्ञान प्रणाली पर खास जोर दिया जा रहा है, भारतीय भाषाओं को बढ़ावा दिया गया है और समृद्धी और सुरक्षा अध्ययन के लिए 'प्रोजेक्ट त्रिशूल' की शुरुआत की गई है। उन्होंने बताया कि दिल्ली में जेएनयू इकलौती यूनिवर्सिटी है जिसे बायोटेक्नालॉजी में इनोवेशन के लिए 'बायोनेस्ट इनक्यूबेटर' को भी मंजूरी मिली है। जेएनयू दुनिया की सबसे सस्ती यूनिवर्सिटी है। साथ ही, महिलाओं की भागीदारी 19 प्रतिशत से बढ़कर 27 फीसदी हो गई है।

राजघाट नाइट ज़ोन में मस्ती भी सुकून भी

पास के मेट्रो स्टेशन पर देर तक सर्विस चलाने का भी प्रस्ताव

Brijesh.Singh
@timesofindia.com

AI Image

■ **नई दिल्ली** : यमुना किनारे स्थित राजघाट पावर प्लांट की जगह के रीडेवेलपमेंट की योजना सिर्फ मनोरंजन का प्लान नहीं, बल्कि यह पर्यावरण संरक्षण, युवा एम्पावरमेंट और सांस्कृतिक पुनर्जागरण का मॉडल है। अगर यह योजना जमीन पर उतरती है तो राजघाट दिल्ली का वह चेहरा बन सकता है जहां इतिहास, आधुनिकता और नाइट लाइफ एक साथ नजर आएंगे। यहां सैर-सपाटे, खेलने, पढ़ने के साथ मनोरंजन और सुकून सब मिलेगा। सरकार की इस नाइट लाइफ जोन तक लोगों को पहुंचाने के लिए स्पेशल बस सेवा के अलावा नजदीकी मेट्रो स्टेशन पर देर तक सेवाएं चलाने का प्रस्ताव है।

द हाई लाइन, न्यूयॉर्क का मिलेगा अनुभव : दिल्ली सरकार ने यहां पर पुराने रेलवे लाइन के जरिए एक 2.33 किलोमीटर का एलिवेटेड पार्क बनाने की योजना बनाई है। इसके अलावा LED-लिट वॉकवे और रिक्रिएशन जोन भी बनेगा। सोलर-पावर्ड लाइट्स और बैठने के लिए रीसाइकल्ड मटीरियल से बनी बेंच होंगी। एम्सटर्डम कैनाल की तरह जैरो-एमिशन मोटर पैडल बोट्स चलाने की योजना है, जिससे ईको टूरिज्म को बढ़ावा दिया जा सके। सरकार ने न्यूयॉर्क के द हाई लाइन को स्टडी किया है, जो कि 2018 में 6 एकड़ में बनाया गया है। उसी की तर्ज पर यहां पर लाइब्रेरी, फ्री वाई-फाई, कंप्यूटर के अलावा युवाओं के खेलने के लिए बास्केटबॉल/वॉलीबॉल कोर्ट, ओपन-एयर रीडिंग स्पेस, एम्फीथियेटर बनाया जाएगा। हालांकि इसके लिए छात्रों से नाम मात्र का शुल्क लिया जाएगा। BPL कैटेगरी छात्रों से 200, अन्य से 500 रुपये लिए जाएंगे। मेम्बरशिप चार्ज के तौर पर 2500 रुपये लिए जाएंगे जो कि रिफंडेबल होगा।

> राजघाट दिल्ली का वह चेहरा बन सकता है जहां इतिहास, आधुनिकता और नाइट लाइफ एक साथ नजर आएंगे

6 एकड़ में 24×7 यूथ लर्निंग और रिक्रिएशन हब : युवाओं के लिए गार्डन-ट-क्लॉक स्टडी और एक्टिविटी जोन बनाया जाएगा। सरकार ने यह केस स्टडी छत्तीसगढ़ के रायपुर के नालंदा परिसर को बतौर केस स्टडी लिया है, जो कि 6 एकड़ में बनाया गया है।

दिल्ली का स्वाद : नाइट लाइफ जोन में फूड स्ट्रीट बनाया जाएगा जहां पर पुरानी दिल्ली का स्वाद भी मिलेगा। इसके लिए मुंबई के लोअर परेल को केस स्टडी के रूप में लिया गया है जहां पर पुरानी टेक्सटाइल मिल्स को फूड ट्रक जोन, स्ट्रीट फूड्स के लिए विकसित किया गया है। राजघाट में यह 500 मीटर में यमुना प्रोमेनेड के पास विकसित किया जाएगा। यहां पर पुरानी दिल्ली के चाट, कबाब के अलावा मोमोज और स्ट्रीट फूड का जायका मिलेगा। लाइसेंस प्राप्त वेंडर्स को ही जगह मिलेगी।

वीकेंड नाइट मार्केट : वीकेंड यानी शुक्रवार-शनिवार को साप्ताहिक नाइट बाजार लगाने की सुविधा मिलेगी। चांदनी चौक, दिल्ली हाट और जनपथ के कारीगर यहां दुकानें लगा सकेंगे। हस्तशिल्प, जूलरी, टेक्सटाइल और लाइव डेमो की सुविधा मिलेगी। इससे छोटे व्यापारियों को फायदा मिलेगा।

लेट नाइट कनेक्टविटी संग पार्किंग भी मिलेगी

राजघाट रीडेवलपमेंट प्लान के तहत नाइट जोन से कनेक्टविटी के लिए वीकेंड पर ITO मेट्रो सेवा रात 1 बजे तक या कश्मीरी गेट/ITO से DTC ई-बसे चलाने की सुविधा मिलेगी। रिंग रोड के पास मल्टी-लेवल पार्किंग बनाया जाएगा। ई-रिक्शा भी चलाए जाएंगे।

लेट नाइट हेरिटेज म्यूजियम भी होगा

यहां लेट नाइट हेरिटेज म्यूजियम भी होगा, इसके अलावा साउंड लाइट शो का आयोजन होगा, जिसमें दिल्ली की कहानी बताई जाएगी। क्रांतिकारियों और फाइट हिस्ट्री की झलक भी दिखेगी। आधी रात तक खुलने वाले इस म्यूजियम से एडुकेशन टूरिज्म को भी बढ़ावा मिलेगा।

टोरंटो की तर्ज पर बनेगा डिस्टलरी डिस्ट्रिक्ट

राजघाट में टोरंटो के डिस्टलरी डिस्ट्रिक्ट की तर्ज पर 10 एकड़ का सिर्फ पेडेस्ट्रियन के लिए सड़क बनाया जाएगा। यहां पर राइमोरी के चलने के अलावा 2-3 लेवल का बैफे बनाया जाएगा, जिससे यमुना, दिल्ली स्काईलाइन का नजारा भी दिखेगा। साथ ही यूके के लंदन में बैटरीसे पावर स्टेशन की तर्ज पर यहां ओपन एयर कसर्ट और थियेटर भी बनाया जाएगा, जिसमें 500-1000 लोगों के बैठने की व्यवस्था होगी। जहां कव्वाली, लाइव बैंड, कसर्ट, डीजे नाइट्स जैसे आयोजन हो सकेंगे।

कार्यालय प्रमुख अभियंता, जल संसाधन विभाग, भोपाल
ईमेल- ce.tender.wrdmp@gmail.com
फोन- 0755-2767635 फेक्स-0755-2552406

निविदा सूचना क्रमांक -1195/ 2025-26 / प्रमुख अभियंता /ई-टेंडरिंग/ भोपाल, दिनांक : 01.01.2026

निम्न कार्यों हेतु निविदा वेबसाइट https://www.mptenders.gov.in पर आमंत्रित की गई है। निविदा प्रपत्र दिनांक 30.01.2026 को 17:30 बजे तक क्रय /डाउनलोड तथा प्रस्तुत किए जा सकते हैं।

निविदा में संशोधन की स्थिति में वेबसाइट पर ही संशोधन देखा जा सकेगा। विस्तृत निविदा आमंत्रण सूचना व अन्य जानकारी उपरोक्त वेबसाइट पर देखी जा सकती है।

स. क्र.	निविदा क्र.	कार्य	जिला	लागत (लाख)
1.	2026_ WRD_473577	कलेरा तालाब, बंधा तालाब एवं खन्देला तालाब का मरम्मत कार्य।	गुना	78.75
2.	2026_ WRD_473579	रेहाई तालाब, सिलावटी तालाब एवं झमझेरा तालाब का मरम्मत कार्य।	गुना	61.50
3.	2026_ WRD_473582	गोपालपुरा तालाब, मोहरी तालाब एवं बीलखेड़ी तालाब का मरम्मत कार्य।	गुना	61.50
4.	2026_ WRD_473585	टर्न की पट्टीन पर :- हाउई तालाब (नार रहित) का समस्त अव्यवों के साथ निर्माण कार्य, विस्तृत स्केच ऑफ वर्क्स के अनुसार परन्तु उस तक सीमित नहीं।	शाजापुर	560.14
5.	2026_ WRD_473587	पार्वती नदी पर ग्राम मेंगव नवीन के समीप फ्लड प्रोटेक्शन हेतु घाट का निर्माण कार्य।	भोपाल	191.04
6.	2026_ WRD_473590	कान्याखेड़ी मध्यम सिंचाई परियोजना अंतर्गत ग्राम फूटरा में डूब प्रभावित सड़क पर 02 पुल ब्रिज निर्माण एवं ग्राम डोडी में डूब प्रभावित आबादी के किनारे रिटेनिंग वॉल एवं नवीन आबादी ग्राम केशोपुर में अतिरिक्त मंदिर का निर्माण कार्य।	सीहोर	888.94

''पॉक्सो है सुरक्षा का हथियार, बच्चों पर न करें अत्याचार''

G-24236/25

Sd/-
मुख्य अभियंता (प्रोक्योरमेंट)

सलीमगढ़ फोर्ट के पीछे स्वाद का जादू बिखेरने को तैयार खाऊ गली

Rajesh.Saroha
@timesofindia.com

20 फूड कार्ट लगेंगे, इसके बाद 50 तक कार्ट बढ़ाने की है प्लानिंग

■ **नई दिल्ली** : सलीमगढ़ किले के पीछे बनी सर्विस रोड बहुत जल्द स्ट्रीट फूड्स के शौकीनों का अड्डा बनने वाली है। एमसीडी के सिटी एसपी जोन ने लोहे के पुराने पुल के पास खाऊ गली तैयार कर ली है। यहां खास सफाई का काम पूरा किया जा चुका है। सुरक्षा की दृष्टि से कुछ पोइंट्स पर सीसीटीवी कैमरे भी लगाए गए हैं। सूत्रों ने बताया कि बहुत जल्द खाऊ गली का उद्घाटन हो सकता है। इसके लिए सभी तैयारियां पूरी कर ली गई हैं। सूत्रों ने यह भी बताया कि खाऊ गली में अपने स्वाद का जादू बिखेरने के लिए फिलहाल 20 फूड कार्ट तैयार हैं। इसके बाद इनकी संख्या बढ़ाकर 50 तक की जाएगी। खाऊ गली शाम 6 बजे से लेकर रात 10 बजे तक खुलेगी।

एमसीडी के सिटी एसपी जोन ने करीब एक साल पहले इंदौर की तर्ज पर दिल्ली में अलग से फूड नाइट मार्केट बनाने की दिशा में काम शुरू किया था। फूड मार्केट शुरू करने से संबंधित सभी तरह की औपचारिकताओं को पूरी करने के बाद अब खाऊ गली रोशन होने की दिशा में तेजी से आगे बढ़ रही है। सलीमगढ़ किले के पीछे जिस टी ठाइस सड़क को खाऊ गली के रूप में तब्दील किया गया है, उसके दोनों तरफ बैरिकेटिंग कर दी गई है। सूत्रों ने बताया कि जनवरी 2026 की शुरुआत में ही इस गली का उद्घाटन किया जाना था, लेकिन किन्हीं कारणों से उद्घाटन को थोड़ा आगे टाल दिया गया है।

प्रोजेक्ट से जुड़े एमसीडी के एक सीनियर अधिकारी ने बताया कि खाऊ गली को शुरू करने में थोड़ी देरी इसलिए भी हुई, क्योंकि पहले 50 फूड कार्ट के साथ इसे शुरू करने का फैसला लिया गया था, लेकिन तकनीकी कारणों से 50 कार्ट एक साथ तैयार नहीं हो पाए। इसलिए अब इसे 20 कार्ट के साथ शुरू करने का फैसला लिया गया है। खाऊ गली को शुरू करने के लिए दिल्ली पुलिस, दिल्ली ट्रैफिक पुलिस और पीडब्ल्यूडी सहित सभी संबंधित एजेंसियों के साथ मीटिंग हो चुकी है। यहां लगे बनब आदि चेंजे न हो जाएं, इसलिए अभी इस काम को रोका गया है। उद्घाटन की डेट फाइनल होते ही लाइटिंग की व्यवस्था पूरी कर दी जाएगी। खाऊ गली आने वाले लोगों की सुरक्षा को ध्यान में रखते हुए यहां एक पुलिस पोस्ट भी बनाई जाएगी। मार्केट शुरू होने से लेकर झाके बंद होने तक पुलिस पोस्ट पर पुलिसकर्मी तैनात रहेंगे। मार्केट के दोनों तरफ पार्किंग की व्यवस्था के साथ-साथ टॉयलेट आदि की भी व्यवस्था की जाएगी।

यमुना की लहरों पर झूमने को मुंबई से आएगी क्रूज़

20 जनवरी को दिल्ली के लिए होगी रवाना

■ NBT रिपोर्ट, नई दिल्ली

दिल्लीवाले फरवरी में यमुना नदी पर क्रूज के सफर का आनंद ले पाएंगे। क्रूज का निर्माण अपने अंतिम चरण में है और यह इसी माह दिल्ली पहुंच जाएगा। दिल्ली सरकार के पर्यटन मंत्री कपिल मिश्रा ने सोमवार को मुंबई में उस जगह पहुंचकर क्रूज निर्माण का जायजा लिया, जहां इसका निर्माण हो रहा है। उन्होंने सोशल मीडिया पर पोस्ट कर क्रूज निर्माण के अंतिम चरण की जानकारी दी। सूत्रों के मुताबिक, सरकार अपनी पहली एनिवर्सरी पर यमुना में क्रूज उतारकर दिल्लीवालों को तोहफा देना चाहती है। क्रूज निर्माण देखने के बाद मंत्री कपिल मिश्रा ने कहा कि क्रूज का निर्माण मुंबई में हो रहा है। यह लगभग पूरा हो चुका है और 20 जनवरी को मुंबई से दिल्ली के लिए रवाना होगा। दिल्ली पहुंचने में इसे चार से पांच दिन का समय लगेगा। फरवरी में मुख्यमंत्री रेखा गुप्ता इसकी शुरुआत करेंगी। क्रूज संचालन के लिए वजीराबाद में एक जेटी तैयार की गई है, जहां से इसे चलाया जाएगा।

सरकार का कहना है कि इस क्रूज पर लोगों को गोवा जैसा आनंद मिलेगा। क्रूज सोनिया विहार स्थित वजीराबाद बैराज से जगतपुर के शनि मंदिर तक चलेगा। यह रूट करीब सात से आठ किलोमीटर लंबा होगा। एक बार में क्रूज में कुल 40 लोग सवार हो सकेंगे। एक फेरा पूरा करने में करीब एक घंटे का समय लगेगा। क्रूज जहां से सफर शुरू करेगा, यात्रियों को वहीं वापस उतारेगा।

> BJP सरकार अपनी पहली एनिवर्सरी पर यमुना नदी में उतारेगी क्रूज, वजीराबाद से चलाया जाएगा

यमुना का यह क्षेत्र पहले से ही राष्ट्रीय जलमार्ग-110 के तहत विकसित किया जा रहा है।

अधिकारियों के अनुसार, यह क्रूज आधुनिक सोलर इलेक्ट्रिक हाइब्रिड तकनीक पर आधारित होगा, जिससे पर्यावरण को कोई नुकसान नहीं होगा। मॉनसून के दौरान सुरक्षा कारणों से क्रूज का संचालन नहीं किया जाएगा। सफर के दौरान यात्रियों के लिए सांस्कृतिक कार्यक्रम, दिल्ली के इतिहास से जुड़ी जानकारी और मनोरंजन की विशेष व्यवस्था की जाएगी। सरकार का मकसद लोगों को यमुना से सीधे जोड़ना और इसे एक प्रमुख पर्यटन स्थल के रूप में विकसित करना है। इससे रोजगार के अवसर पैदा होंगे और यमुना सफाई अभियान को भी लाभ मिलेगा।

'आस्था और विश्वास का प्रतीक है सोमनाथ मंदिर'

■ **NBT न्यूज, नई दिल्ली**: सिद्ध पीठ सीताराम संत सेवा मन्दिर चंदू पार्क, जगतपुरी में महंत रामगोविन्द दास महात्यागी महाराज के सान्निध्य में सोमनाथ स्वाभिमान पर्व के उपलक्ष्य में भगवान शैलेन्द्रनाथ का रुद्राभिषेक कर देश की सुरक्षाहानी की कामना की गई। उन्होंने कहा कि सोमनाथ मंदिर हमारी आस्था और विश्वास का प्रतीक है। विपिन जैन के अनुसार इस मौके पर सैकड़ों भक्तों ने भी रुद्राभिषेक किया।

सप्तरंग: शिव नवरात्र मंदिर धाम चांदनी चौक में सप्तरंग में शिव शंकर महाराज ने कहा कि जिसे आत्मिक सुख प्राप्त है, वह निर्धन भी धनवान होता है। आत्मसंतुष्टि सबसे बड़ा सुख है।

योग साधना: प्रजापिता ब्रह्माकुमारी ईश्वरीय विश्वविद्यालय के स्वास्थ्य विहार सेवा केंद्र में ध्यान साधना के मौके पर राजयोगिनी उर्मिला दीदी ने कहा कि संतुष्ट रहना और संतुष्ट करना दुआओं का खजाना जमा करने का उत्तम साधन है। पूनम दीदी ने योग बताया। डॉ. मोग और डॉ. कपिल जैन ने भी विचार व्यक्त किए।

TIMES TRIBUTE
PAYING HOMAGE TO THE DEPARTED SOUL

To book your ad Logon to: ads.timesofindia.com or Call: 18001205474 (Toll Free)

।। जय जिनेन्द्र ।। ।। अर्हम ।। ।। जय महावीरम ।।

स्मृति सभा

स्व. विजय सिंह सेठिया

अत्यन्त दुख के साथ सूचित करते है कि हमारे पूज्यनीय **विजय सिंह जी सेठिया** (सुपुत्र स्व. माणिकचन्द जी सेठिया, सूजानगढ़ निवासी, दिल्ली प्रवासी) का दिनांक 11 जनवरी 2026 रविवार को सांय दिल्ली मे निधन हो गया है।

स्मृतिसभा : मंगलवार, 13.01.2026 सुबह 10 बजे
स्थान : अणुव्रत भवन, 210, दीनदयाल उपाध्याय मार्ग, I.T.O के निकट, नई दिल्ली-110002

शोकाकुल :
कंचन देवी (पत्नी)
राजीव-संगीता, संजीव-प्रेरणा (पुत्र-पुत्रवधू),
शंभव, शिवांका, देवांश (पौत्र-पौत्री), मांगीलाल सेठिया (भाई),
विनय, सुशील, अशोक, दिलीप, राकेश एवं समस्त सेठिया परिवार
ससुराल पक्ष : राजेन्द्र भुतोड़िया एवं समस्त परिवार

प्रतिष्ठान
● ऐलिन इलेक्ट्रॉनिक्स लिमिटेड ● सेठिया ऑयल इंडस्ट्रीज लिमिटेड
सम्पर्क : विनय सेठिया 9811112038

TIMES TRIBUTES RATE CARD

Publications	Rates per sq. cms
TOID Capital + NBT (Delhi+NCR)	1295
TOID Full Run ## + NBT (Delhi+NCR)	1360
THE TIMES OF INDIA (Delhi+NCR)	780
THE TIMES OF INDIA (Delhi) Full Run##	900
NAVBHARAT TIMES (Delhi+NCR)	595
THE ECONOMIC TIMES (Delhi+NCR)	715
SANDHYA TIMES (Delhi)	100

Rates effective 5th June 2019

► *Placement on specified obit pages only. ► This rate benefit is extended up till the size of 320 sq. cm only. ► ## Full run includes Delhi City + NCR (Including Gurgaon + Noida) + Chandigarh + Western U.P. + Uttarakhand. ► TOI Capital (Delhi & NCR) Includes TOI Gurgaon & TOI Noida.

To place an Obituary announcement or Remembrance message please call
Vinod: 9958992088
Pankaj : 8130604727

पापा जी | मम्मी जी

13 जनवरी 2026
सुन्दर कांड पाठ एवं भण्डारा

स्व. श्री बी.एल.आहेजा जी | स्व. श्रीमती शांति गर्ग जी

परमात्मा, परमात्मी आत्माके जन्मदिवसके अवसर पर हम सब की आत्माको कार्तिक सद्भावनाएं। आत्माका आत्मीयता सदैव हम सब पर बना रहे एवं मार्गदर्शन करते है कि ईश्वर सभी में आत्माको आराम को प्राप्ति प्रदान करें।
Navin Bharti Sr. Secondary School, Mahalaxmi Hospital, Ashutosh Furniture, Himanshu Medicos, Detra Consulting

"HONOUR. COURAGE. BRAVERY. Three words that you taught us. Three words that help us cope with your loss".

The silent joy of remembering a loved one.
The moments you shared together.
Little moments that make life beautiful.

Share them. With Friends. Relatives. Neighbours. Colleagues. With all those whose lives the departed Soul has touched. Because while life goes on, when you share memories, they stay on forever.

Publications	Total Outlay
The Times of India Delhi/NCR	5,600
TOI+NBT (Delhi/NCR)	8,800
TOI+ET (Delhi/NCR)	6,600

Maximum 10 lines

SPACE FOR PHOTO

Text Line 1 ..... Text Line 2 ..... Text Line 3 ..... Text Line 4 ..... Text Line 5 ..... Text Line 6 ..... Text Line 7 ..... Text Line 8 ..... Text Line 9 ..... Text Line 10

REMEMBRANCE SHARING MEMORIES
For any information call
Vinod : 9958992088
Pankaj : 8130604727

TO BOOK AN OBITUARY AD PLEASE CONTACT
VINOD : 99589 92088
PANKAJ : 81306 04727
TO BOOK ONLINE LOG ON TO
Ads.timesofindia.com

"And come he slow or come he fast, It is but Death who comes at last."
– Sir Walter Scott

REMEMBRANCE SHARING MEMORIES

अष्टमी पुण्यतिथि: मधुर स्मृति

स्व. श्रीमती सरला शर्मा
(5.2.1955 - 13-1-2018)
अष्टमी पुण्यतिथि पर स्मरण कर, हम सभी परिवजन आपको श्रद्धा सुमन अर्पित करते हैं। आपका निर्मल हृदय, सौम्यता, सरलता, ममता, करुणा और समन्वयता हम सभी का मार्ग प्रशस्त करते रहेंगे।
धर्म प्रकाश शर्मा (पति)
नीरज शर्मा (पुत्र), प्राची शर्मा (पुत्रवधू), ध्रुव (पौत्र)
डॉ. नीलम (पुत्री), अरुण गौड़ (दामाद), अर्पित (भतीजा)
रजनी शर्मा (पुत्री), अथव शर्मा (दामाद), आरव (भतीजा)

19th Death Anniversary
SMT. SUMAN SAXENA
26-8-1951 - 13-01-2007

As times goes by, our memories remains as fresh as Yesterday. You are alive in our hearts and dreams. You are missed & loved every moment. We pray to almighty for your eternal peace. Fondly Remembered By
M.D. Saxena (Husband), Richa- Gokul Anand (Daughter- Son- In- Law), Vibhor- Ankita (Son- Daughter- In- Law), Neha- Manuj(Daughter- Son- In- Law), Ananya, Manya, Vihaan, Utkarsh, Shaurya & Viraaj(Grand Children)

26th Death Anniversary of
Shri G.V. Malhotra.
13.01.2000

A loving tribute to a Great Father You are forever alive in our memories. Your unseen vision always gets us through in difficult moments of life.
Malhotra Family. 9810305105, 9810305505

शोक सन्देश

प्रार्थना सभा

PRAYER MEET
ॐ पूर्णमदः पूर्णमिदम् ।
सर्वे देवाः पीतरो, विश्वे दो न प्रयोजयः ।।
A Life dedicated to others

Architect-VIJAY BEHAL
(15.12.1946 - 11.01.2026)
With profound grief, we regret to inform you the sad demise of our beloved Vijay Behal on 11 Jan'2026
'Prayer Meeting' will be hold at Arya Samaj Mandir Green Park, Opp Sukhmani Hospital, New Delhi-110016
Date: 13 January 2026
Time: 3 PM to 4 PM
- : In Grief : -
BEHALS - UPPALS VARSHNEYAS and Behal Joshi Panjiyar and Associates
And All Dear Friends
Cont: 9810038215

TO BOOK AN OBITUARY & REMEMBRANCE AD PLEASE CONTACT
PANKAJ : 81306 04727

विधानसभा के विंटर सेशन में पूछे गए कुल 351 सवाल

■ NBT रिपोर्ट, नई दिल्ली

आठवीं दिल्ली विधानसभा के विंटर सेशन के दौरान 351 सवाल पूछे गए। सदन की कुल कार्यवाही 12 घंटे 39 मिनट तक चली, सत्र में विधायी, विलेय और जनहित से जुड़े कई अहम मुद्दों पर चर्चा हुई। सोमवार को दिल्ली विधानसभा अध्यक्ष विजेंद्र गुप्ता ने बताया कि पांच बैठकों के दौरान कुल 351 प्रश्न पूछे गए, जिनमें 60 तारांकित और 263 अतारांकित प्रश्न शामिल थे। इसके अलावा 124 विशेष उल्लेख प्राप्त हुए, जिनमें से 33 को संबंधित विभागों को भेजा गया और 30 दिनों में जवाब देने के निर्देश दिए गए हैं।

उन्होंने बताया कि सत्र की शुरुआत LG के अभिभाषण से हुई, जिसके बाद धन्यवाद प्रस्ताव पर चर्चा हुई। इस प्रस्ताव पर सत्ता पक्ष और विपक्ष के 13 सदस्यों ने भाग लिया और इसे 9 जनवरी को सर्वसम्मति से पारित कर दिया गया। विंटर सेशन में डिजिटल दस्तावेज अपनाने से कागज की खपत में बड़ी कमी आई। अध्यक्ष ने बताया कि 3.38 लाख से ज्यादा पेज (पृष्ठों) की बचत हुई, जिससे लगभग 40.56 पेड़ों का संरक्षण हुआ। इसके साथ ही करीब 4 से 4.5 मीट्रिक टन कार्बन उत्सर्जन में कमी आई और करीब 1.69 लाख रुपये की प्रिंटिंग लागत भी बची।

सत्र के दौरान दिल्ली विधानसभा में गुरु तेग बहादुर की 350वीं शहादत वर्षगांठ, वंदे मातरम् की 150वीं वर्षगांठ और पर्यावरण संरक्षण से जुड़े मुद्दों पर चर्चा हुई। इसके अलावा चार अहम विधेयक पारित किए गए। इनमें कोर्ट फीस दिल्ली संशोधन विधेयक 2026, दिल्ली विनियोग (संख्या-एक) विधेयक 2026, दिल्ली जन विश्वास संशोधन प्रावधान विधेयक 2026 और दिल्ली दुकान एवं स्थापना संशोधन विधेयक 2026 शामिल है। साथ ही वर्ष 2025-26 के लिए अनुपूरक मांगों को भी मंजूरी दी गई।

> दिल्ली विधानसभा की कार्यवाही 12 घंटे 39 मिनट तक चली, इस दौरान चार विधेयक किए गए पास

अध्यक्ष ने बताया कि अगले सत्र में दिल्ली विधानसभा में राष्ट्रीय गीत 'वंदे मातरम्' का पूरा संस्करण बजाया जाएगा। यह प्रस्ताव सत्ता पक्ष और विपक्ष दोनों की सहमति से पारित हुआ। हालिया विवादों पर सफाई देते हुए गुप्ता ने कहा कि कुछ सदस्यों के निलंबन का कारण केवल मास्क पहनना नहीं था, बल्कि सदन की कार्यवाही में जानबूझकर बाधा डालना था। मिश्र गुरुओं से जुड़ी कथित टिप्पणियों के मामले को विशेषाधिकार समिति को सौंप दिया गया है और संबंधित विडियो की फॉरेंसिक जांच के आदेश दिए गए हैं। पारदर्शिता के लिए सदन की कार्यवाही का क्रमशः विडियो भी जारी किया गया है।

वहीं, पर्यावरण मंत्री मनजिंदर सिंह सिरसा ने सवाल किया कि गुरु तेग बहादुर पर टिप्पणी करके नेता प्रतिपक्ष आतिशी क्यों गायब है?

CCI NG 3.7 Product: NBTDelhiBS PubDate: 13-01-2026 Zone: Mahanagar Edition: 1 Page: NBTMAH05 User: cci Time: 01-12-2026 23:04 Color:

किताबें लीं ढेर सारी, अब Flex की बारी

दिल्ली में वर्ल्ड बुक फेयर सिर्फ एक मेला नहीं, अलग वाइब है। बच्चों के लिए कहानियां हो या कहीं किसी स्टॉल पर किसी पॉलिटिकल बुक को लेकर गॉसिप, या फिर अपने फेवरिट ऑथर की किताब के साथ फोटो लेने की होड़। किताबें कहीं न कहीं 'ये तो मेरी कहानी है' वाला फील दे रही हैं।

वर्ल्ड बुक फेयर में GenZ की मोहब्बत-ए-फिक्शन

Rajat.Chand@timesofindia.com

■ **दिल्ली के** वर्ल्ड बुक फेयर में एक बात साफ दिखी, फिक्शन जॉनर युवाओं के दिल पर राज कर रहा है। रोमांटिक कॉमेडी (Rom-Com) से लेकर क्राइम थ्रिलर किताबों तक, बुक स्टॉल सिर्फ खचाखच भरे नहीं थे, कहानियों पर बहस और प्लॉट ट्विस्ट पर गॉसिप चल रही थी। स्टैंड उस गॉसिप तक पहुंचने का रास्ता मेरे लिए कम मुश्किल भरा नहीं था। जैसे ही फैंटेसी पब्लिकेशन के स्टॉल के पास पहुंचा, भीड़ देखकर मन में आया, तरफ! भाई, इतनी लंबी लाइन... लेकिन मैंने कहा, चलो भारत में ये कोई नया अनुभव तो है नहीं। अंदर पहुंचा, हर तरफ इंग्लिश किताबें। स्टाइलिश कपड़ों (Drip) में हमउम्र भी दिखे। सबसे ज्यादा भीड़ वहां थी, वहां गया। ये था इंग्लिश Rom-Com किताबों का सेक्शन। बगल में क्राइम थ्रिलर्स भी रखी थीं। तभी कानों में आवाज पड़ी, 'यार ये वाली बुक ले बहुत मेरी है, पढ़ने में महीना लग जाए!' 'अरे लेकिन एंडिंग सॉलिड है!' 'ओ, इसमें तो वो कैरेक्टर ना शुरू में ही मर जाता है, इट वॉज शॉकिंग!' कुछ दोस्त, किताबें और कई बातें, यही था माहौल।

Photos: Tarun Rawal

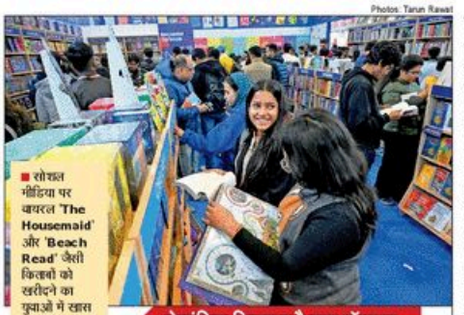

■ सोशल मीडिया पर वायरल 'The Housemaid' और 'Beach Read' जैसी किताबों को खरीदने का युवाओं में खास क्रेज दिखा

■ रोमांटिक कॉमेडी और क्राइम थ्रिलर किताबों के लिए स्टॉल्स पर लंबी लाइनें दिखीं

रोमांटिक फिक्शन है बड़ा पॉपुलर

मैं रोमांटिक फिक्शन किताबें के सेक्शन में था, वहां लड़कियों के हाथ में Beach Read, The Break-Up Clause, Book Lovers जैसी किताबें दिखीं। तभी एक लड़की ने आपने दोस्तों से कहा, 'यार इस बुक में जो मेल लीड है न, एकदम ब्रैन फ्लैग!' फिर मैं थ्रिलर सेक्शन की तरफ बढ़ गया। हॉल में किताबों की रनकिंग कर रहा था, तभी एक यंग रीडर मोना मिली, मैंने पूछा कौन-कौन सी किताबें खरीदी? मोना ने बताया, आज तो द हाउसमेड खरीदी है।

फेयर में फिक्शन के सुपरहिट लेखक

बुक फेयर में Dostoevsky, टैन ब्राउन और हारुकी मुराकामी का जादू दिखा। दॉस्तोयेव्स्की की Crime and Punishment, White Nights जैसी किताबों के पेज यंग रीडर्स बड़े चाव से पलटते नजर आए। टैन ब्राउन की The Da Vinci Code जैसे थ्रिलर्स आज भी हॉट हैं। बीते वर्षों में मुराकामी की किताबों में तो आग सी लगा ही रखी है। उनकी किताबों के पास भी खूब लोग दिखे। दिलचस्प था कि क्लासिक साहित्य भी पीछे नहीं रहा। शेक्सपीयर, सिल्विया प्लाथ या जेन ऑस्टन की किताबों पर भी जमकर भीड़ थी। यानी यूथ सिर्फ ट्रेंड के पीछे नहीं है। ये जेन Z है, जो रोमैंस भी पढ़ती है, थ्रिलर, क्लासिक भी और खुद को बेहतर बनाने वाली किताबें भी। कुल मिलाकर, फेयर में एक बात तय थी, कहानियों का ये इश्क अभी लंबा चलने वाला है।

BIOTECH AT AMITY
2026 ADMISSIONS OPEN

Placements in leading organisations like: Biocon, AstraZeneca, Merck

Students selected for higher studies in top universities like: University of Oxford, Johns Hopkins University

Get practical experience at 52 hi-tech labs
Including Animal Cell Culture, Plant Tissue Culture, Bioinformatics, Molecular Biology, Recombinant DNA Tech...

Train in hi-end instrumentation and research techniques
Including Scanning Electron Microscopy (SEM), Flow Cytometry (FACS), Confocal Microscopy, RT-PCR...

Pursue internships in research projects
funded by DST, DBT, ICMR, ASEAN, AYUSH...

Join brilliant students
who have published research papers in Nature, The Lancet, ACS Nano... and whose average aggregate Class XII% was 85%

Study alongside meritorious students
who have been awarded prestigious grants and fellowships by renowned organizations including Gates Foundation, Novo Nordisk Foundation, DST, DBT, CSIR, ICMR...

UG, PG & DOCTORAL DEGREES IN:
- Biotechnology
- Bioinformatics
- Medical Biotech
- Zoology
- Botany

Amity University, Sector - 125, Noida
Apply at www.amity.edu | T: 0120-2445252
Gurugram: www.amity.edu/gurugram | T: 7303-399-399
AMITY UNIVERSITY

GenZ की नज़र से स्पेशल कवरेज

अगर आप हमारी टीम से बुक फेयर से जुड़ा कोई सवाल पूछना चाहते हैं तो हमें 9220747220 पर वट्सऐप करें।

कौन पढ़ता है फेयरीटेल्स, किताबें पढ़ने का अंदाज बदल चुकी है जेन अल्फा

मोबाइल स्क्रीन्स से लेकर स्टोरीज़ तक का कूल सफर!

Anjali.Chand@timesofindia.com

■ **सच कहूं** तो, हम Gen Z खुद को बहुत कूल और हर पुरानी जेनरेशन से अलग समझते हैं, लेकिन वर्ल्ड बुक फेयर में जो मैंने देखा, उसने मुझे दोबारा सोचने पर मजबूर कर दिया। हम Gen Z को हमेशा यह सुनने को मिलता है कि हम बस ऑनलाइन दुनिया में खोए रहते हैं और किताबें नहीं पढ़ते। अब जैसा पुरानी जेनरेशन को हमारे बारे में लगता है वैसे ही मेरे मन में भी अपने से बाद वाली जेनरेशन के लिए कुछ ही ऐसे ख्याल थे। मुझे भी लगा था कि आज के 'Gen Alpha' बच्चे या जैसा कि इन्हें नाम दिया गया है, 'iPad Kids' (जो हाथ में फोन लेकर ही पैदा हुए हैं) शायद ही किताबों के शौकीन होंगे। पर मेरा ये सोचना बिलकुल गलत था। अल्फा में ये बच्चे तो क्रिएटिविटी का खजाना निकले।

Gen Alpha एक परफेक्ट कम्बिनेशन हैं यानी ये ऑनलाइन क्लासेस और नोट्स तो लेते ही हैं, पर इन्हें "मर्जलिंग" का भी बड़ा शौक है। और हां, अब सिंपल कलरिंग बुक्स 'आर्ट ऑफ ट्रेस' हो चुकी है। आजकल ये अफर्मेशन बुक्स, सेल्फ लव, पॉजिटिव विचार और खुद का डेली शेड्यूल प्लान करने वाले जर्नल ढूंढ रहे हैं। वे अपनी लाइफ को असली से प्लान या उनकी भाषा में कहें तो डॉक्यूमेंट करना जानते हैं।

■ 'आईपैड किड्स' को जर्नलिंग, बायोग्राफी और खुद को समझने वाली किताबें भा रही हैं

■ बच्चे फेवरेट गेम्स जैसे 'Minecraft' के बुक वर्जन को लेकर बेहद एक्साइटेड दिखे

इन बच्चों के लिए डिजिटल और प्रिंट की दुनिया अलग-अलग नहीं है, बल्कि इन्होंने इसे एक ही बना लिया है। मैंने देखा कि ये सिर्फ गेम्स के दीवाने नहीं हैं, बल्कि ये अपने फेवरेट गेम के 'बुक वर्जन' को लेकर भी सुपर एक्साइटेड हैं। यहां मिले 13 साल के पंखित ने बड़ी खुशी से बताया कि किताबों में हमें अपने किरदारों को अपनी इमेजिनेशन से सजाने की पूरी आजादी मिलती है। मतलब साफ है, किताबें उनके लिए रुकावट नहीं, बल्कि उनकी क्रिएटिविटी को आगे बढ़ाने का जरिया हैं।

फेयर में मेरी मुलाकात 12 साल की उत्कर्षा से हुई जो बड़े चाव से बायोग्राफी ढूंढ रही थी। जब उसने बताया कि वो सिर्फ पढ़ती नहीं बल्कि लिखती भी है, तो मैंने एक 'ट्रीलेक्युअल अडाल्ट' बनने की कोशिश की और पूछा, तो तुम फेयरीटेल्स और फैंटेसी के बारे में लिखती होगी? उसने तुरंत मुझे करेक्ट करते हुए कहा, कम ऑन! आजकल फेयरीटेल्स कौन पढ़ता है? वो तो बहुत पुरानी बात है। मैं थोड़ा शर्मिंदा हो गई क्योंकि मैंने तो उन्हें बहुत पढ़ा है। और यहां मेरा सारा भ्रम टूट गया। लेकिन कहानी यहीं नहीं रुकी। उसने बताया कि उसे डॉक्यूमेंट्री देखना बहुत पसंद है, और फिर उनके किरदारों और एंडिंग को अपनी कल्पना से बदलना। यहीं से उसके अंदर राइटर पैदा हुआ, अपनी खुद की फिक्शनल डॉक्यूमेंट्री लिखने का सपना। वो स्कोलास्टिक ऑथर कॉम्पिटिशन में हिस्सा ले चुकी है और उम्मीद करती है कि अगले साल बुक फेयर में अपनी किताब लेकर आएगी।

थोड़ी दूर पर एक और बच्ची खुशी से उछल रही थी। वजह? उसे अपने फेवरेट गेम Minecraft की हार्ड कवर बुक मिल गई थी। उसने मुझसे खास तौर पर कहा कि मैं हार्ड कवर का जिक्र जरूर करूं क्योंकि वो उसे बहुत प्रीमियम लगता है और वह 'मीलिंग' असली बुक लवर ही समझ सकता है। साथ ही, अपनी फेवरेट फिल्म 'Howl's Moving Castle' को नॉवेल के रूप में देखकर उसका दिन बन गया।

जहां टाइटल भी स्टाइल में है

Mohd.Asgar @timesofindia.com

■ **'जो नारंगी'** पर, क्या तुम हो मेरी दीदी, मम्मी सुसु, शेर की नींद... ये किताबें के कुछ ऐसे टाइटल थे, जिनको देखकर बुकफेयर में कदम स्टॉल पर ठहर गए। ये बाल साहित्य था, दिलचस्प तरीके से लिखा हुआ तस्वीरों के साथ, ताकि बच्चे तस्वीरों को देखते हुए पढ़ने के लिए इंस्पायर हो सकें।

■ 'मम्मी सुसु' और 'शेर की नींद' जैसे मजेदार टाइटल्स वाली किताबों ने ध्यान खींचा

यह बाल साहित्य अनबाउंड स्क्रिप्ट पब्लिकेशन के स्टॉल के करीब में ही है। अनबाउंड स्क्रिप्ट के स्टॉल पर किताब की मुंह दिखाई की रस्म चल रही थी। किताब थी "जाति जनगणना", जिसे लिखा है डॉ. लक्ष्मण यादव ने। जैसे ही लक्ष्मण वहां बने मंच पर पहुंचे, उनके चाहने वालों का जमघट ऐसा लगा कि शो हाउसफुल बन गया। आलोक कुमार मिश्रा ने अपनी किताब 'बच्चे मशीन नहीं हैं' पर बात की तो निखिल राज ने अपने अंग्रेजी रोमांटिक नॉवेल All I ever want is you पर अपनी लेखकीय सफर के एक्सपीरियंस शेयर किए। यहां से निकले राजकमल प्रकाशन के स्टॉल पर पहुंचे, जहां सजा था 'लेखक से मिलिए' का मंच। शांतनु दूबे तिवारी की किताब 'मेरी न्यू यॉर्क डायरी' लॉन्च हुई। यहीं अशोक कुमार पाण्डेय ने नई किताब 'बीसवीं सदी के तानाशाह' पर बात की। संगीता मिश्र के कविता संग्रह 'रोपी में शंखनाद', मनीषा कुलश्रेष्ठ की किताब 'मेघदूत की राह के पथिक' की मुंह दिखाई की रस्म निभाई गई। यहीं राइटर सुजाता ने अपने नए नॉवेल 'दरमानंग वाया बाजार फ्रंटे स्ट्रन' के कुछ हिस्से को सुनाया। पेंगुइन स्वदेश के स्टॉल पर अनिमेष मुखर्जी ने तो 'इतिहास की खाली' सजा रखी थी, जिसमें बताया गया है, चाय आपका नॉस्टैल्जिया नहीं, उनका बिजनेस था। 'ताकुरबाड़ी' के बाद अनिमेष की दूसरी किताब लॉन्च की गई है।

अनुवाद की नाव में सवार हुए यहां विदेशी मेहमान

वाणी प्रकाशन ने तो बाकायदा 'साहित्य घर' सजाया है, जिसमें 'अनुवाद की नाव' में सवार होकर कुछ विदेशी मेहमान आए हुए थे। पॉलिश फोएड़ी का हिन्दी अनुवाद। अद्भुत कविताएं थीं। वाणी की सीईओ अदिति माहेश्वरी कहती हैं, यह एक अनूठी पहल 10 साल पहले शुरू की गई थी, जिसमें पॉलिश लैंग्वेज का लिट्रेचर का ट्रांसलेशन हिंदी में लाया जाता है, जो लिट्रेचर की दो दुनिया के बीच एक ब्रिज है। इसी साहित्य घर में वरिष्ठ अनूप के गजल-कलेक्शन 'गर्म रोटी के ऊपर नमक-तेल था' का लॉन्च किया गया था। और यहां भी किताब पर साइन और फोटो क्लिक करा लेने की रस्में अदा की गईं।

TIMES INTERNET
HALF MARATHON
DELHI EDITION | MARCH 29, 2026
RUN WITH FAMILY • RUN FOR NATION • RUN FOR FUN
21.1K GO ALL- IN | 10K PUSH LIMITS | 5K LEVEL UP | 2K RUN FOR FUN
EARLY BIRD OFFER - ENDING SOON!
SCAN TO REGISTER
Call Us: +91 9873945238
Email: sales.toimarathon@timesinternet.in
Website: toi.in/bi722b
For Sponsorship & Corporate Booking: +91 9899597165
Attractive Cash Prizes | Finisher Medals | Cheer Zones | Medical Support

...सुंदर-मुंदरिए हो खुशियां लेकर आई लोहड़ी

■ **NBT रिपोर्ट, नई दिल्ली:** 13 जनवरी को लोहड़ी की तैयारियां लगभग पूरी हो चुकी हैं। बाजारों के साथ गुरुद्वारों, कॉलोनियों और सोसायटियों में भी लोहड़ी की रौनक साफ दिखाई दे रही है। बाजारों में लोहड़ी की खरीदारी जमकर हुई। मूंगफली, पॉपकॉर्न आदि के साथ लोगों ने पार्टियों की तैयारियां की हैं। तिलक नगर की सोनिया खन्ना ने बताया कि बीते दिसंबर उनकी बेटी की शादी हुई थी। लोहड़ी के दिन बेटी के घर लोहड़ी का सामान भेजा जाता है और इसकी तैयारियां शुरू हो गई हैं।

बाजारों, कॉलोनियों सोसायटियों में होगी रौनक

कनॉट प्लेस स्थित प्रसिद्ध गुरुद्वारा बंगला साहिब के सरोवर को बेहद पवित्र माना जाता है। लोहड़ी के अवसर पर यहां विशेष कीर्तन और लंगर का आयोजन होता है। संसद भवन के पास स्थित गुरुद्वारा श्री रकाब गंज साहिब में भी लोहड़ी के दिन लंगर सेवा की जाती है।

CCI NG 3.7 Product: NBTDelhiBS PubDate: 13-01-2026 Zone: Mahanagar Edition: 2 Page: NBTMAH6 User: cci Time: 01-12-2026 23:46 Color:

गणतंत्र दिवस

हमें गौरव से भर देतीं गणतंत्र दिवस की यादें

गणतंत्र दिवस की परेड से जुड़ी हर भारतीय की अपनी एक कहानी है। हमने अपने रीडर्स से 26 जनवरी की परेड से जुड़े उनके खास अनुभव साझा करने को कहा है। जिस पर हमें रोजाना ढेरों रिस्पॉन्स मिले और उन्हीं में से कुछ चुनिंदा रिस्पॉन्स आज हम यहां छाप रहे हैं।

भोर में दिखी राष्ट्रपति भवन की दिव्य आभा

सुबह चार बजे जब कर्तव्य पथ पर कदम रखा, तो मन श्रद्धा और गर्व से भर गया। चारों ओर गूंजते देशभक्ति गीत ऐसे लग रहे थे, मानो हम भी जवानों के साथ सरहद पर खड़े हों। उस समय राष्ट्रपति भवन की आभा नई नवेली दुल्हन जैसी प्रतीत हो रही थी। *-दीपक जैन और एजल जैन*

कर्तव्य पथ पर उतर आता है पूरा देश

गणतंत्र दिवस की तैयारियां में सर्दी की ठिठुरन देशभक्ति के नीचे में खो जाती है। कर्तव्य पथ पर ऐसा लगता है मानो पूरा देश एक साथ उतर आया हो। पिछले 25 वर्षों से मुझे केंद्रीय लोक निर्माण विभाग में बागवानी के तहत छोटा सा कार्य करने का अवसर मिला है। पुलिस, फौजी और अन्य साथी मिलकर इसे एक उत्सव में बदल देते हैं। *-विक्रम सिंह*

RDAY लाइव ▶

कर्तव्य पथ पर एक साथ उठते कदम और अनुशासन में सजी ये पंक्तियां सिर्फ परेड की तैयारी नहीं, बल्कि गणतंत्र दिवस की यादों की शुरुआत भी है। 26 जनवरी से जुड़ा आपका अनुभव क्या है। क्या आप कभी इस परेड का हिस्सा रहे हैं या दर्शक दीर्घा में बैठकर इसे लाइव देखा है? अपनी यादें, किस्से और एहसास हमारे साथ साझा करें।

अपने अनुभव आप हमें 9220747220 पर वॉट्सऐप कर सकते हैं या फिर nbtreader@timesofindia.com पर मेल कर सकते हैं। सब्जेक्ट में RDay जरूर लिखें।

ईरान विवाद से ड्राई फ्रूट के रेट हाई

400 रुपये प्रति किलो बढ़ चुकी है पिस्ता गिरी की कीमत ईरान विवाद के बाद

1700 रुपये प्रति किलो एक महीने पहले थी कीमत

200 से 300 रुपये प्रति किलो बढ़े बादाम के रेट

Abhishek.Gautam1@timesofindia.com

■ **नई दिल्ली:** ईरान में चल रहे अंतरिक विवाद का असर अब भारत में साफ तौर पर दिखने लगा है। खास तौर पर ड्राई फ्रूट्स के कारोबार पर इसका गहरा असर पड़ा है। व्यापारियों के मुताबिक ईरान से आयात होने वाले पिस्ता, केसर और मामरा बादाम की सप्लाई बुरी तरह प्रभावित हुई है। इसकी वजह से इनके दाम में बेतहाशा बढ़ोतरी हो रही है। इसके अलावा ईरान में करोड़ों रुपये का माल फंस गया है। साथ ही व्यापारियों की रकम भी अटक गई है।

भारत में दिखने लगा असर, कारोबारियों में बढ़ी चिंता

खारी बावली में अफगानिस्तान, अमेरिका, ऑस्ट्रेलिया, ईरान, साउथ अफ्रीका समेत कई देशों से ड्राई फ्रूट्स की सप्लाई होती है। इंटरनैशनल फ्रूट्स एंड नट्स ऑर्गनाइजेशन के डायरेक्टर रविंद्र मेहता ने बताया कि ईरान में चल रहे विवाद का असर अब भारत के ड्राई फ्रूट्स के कारोबार पर पड़ने लगा है। स्थिति यह है कि पिस्ता गिरी की कीमत में प्रति किलो 400 रुपये की बढ़ोतरी हुई है। एक महीने पहले इसकी कीमत 1700 रुपये प्रति किलो थी, अब 2100 रुपये हो गई है। इसके अलावा मामरा बादाम में करीब 200 से 300 रुपये प्रति किलो की बढ़ोतरी हुई है। कारोबारियों का कहना है कि भारत में आने वाला उच्च गुणवत्ता वाला पिस्ता और शुद्ध केसर बड़ी मात्रा में ईरान से ही आता है। रविंद्र ने बताया कि केसर की कीमत में करीब 25 हजार रुपये की बढ़ोतरी हुई है। व्यापारियों के अनुसार सिर्फ ईरान ही नहीं बल्कि अफगानिस्तान से आने वाले ड्राई फ्रूट्स की सप्लाई भी प्रभावित हुई है। दरअसल भारत-पाकिस्तान के बीच बढ़े विवाद के बाद अफगानिस्तान से ड्राई फ्रूट्स की सप्लाई ईरान के जरिए भारत में होने लगी थी। लेकिन अब वहां से भी किशमिश, अंजीर और बादाम समय पर नहीं पहुंच पा रहे हैं।

80 करोड़ डॉलर के नुकसान का अनुमान

चैंबर ऑफ ट्रेड एंड इंडस्ट्री (CTI) के चेयरमैन बृजेश गोयल ने कहा कि 2024-25 में ईरान और भारत के बीच द्विपक्षीय व्यापार 1.68 अरब डॉलर का हुआ था। इसमें भारत ने 1.24 अरब डॉलर का सामान निर्यात किया था, जबकि 0.44 अरब डॉलर का सामान आयात किया गया था यानी दिल्ली और ईरान के बीच लगभग 80 करोड़ डॉलर का व्यापार हुआ था। गोयल का दावा है कि अगर ईरान में संकट लंबे समय तक बरकरार रहा तो दिल्ली और ईरान के व्यापार को 80 करोड़ डॉलर का नुकसान हो सकता है।

यमुना में कालिंदी कुंज के पास फिर दिखा झाग, शुरू हुई जांच

File Photo

■ NBT रिपोर्ट, नई दिल्ली

पिछले कुछ दिनों से तापमान में लगातार गिरावट से यमुना नदी में एक बार फिर झाग दिखाई देने लगे हैं। सोमवार को कालिंदी कुंज घाट के पास दूर तक झाग ही झाग नजर आया। इसको देखते हुए दिल्ली जल बोर्ड के अफसरों ने हैरानी जताई है और झाग बनने के कारणों की जांच शुरू कर दी है। जल बोर्ड की एक टीम को मौके पर भेजा गया है।

जल बोर्ड की एक टीम को मौके पर भेजा गया है जांच के लिए

जल बोर्ड के अफसरों का कहना है कि यमुना में झाग बनने के कई कारण हो सकते हैं। पहला जब नदी के पानी में डिसॉल्व ऑक्सिजन की मात्रा बहुत कम हो या पानी में टॉक्सिक मैटर बढ़ जाए, तब। दूसरा कारण सर्दियों का मौसम है। ठंड के दौरान जब तापमान काफी गिर जाता है, तब भी झाग की आशंका काफी बढ़ जाती है।

झाग की वजह ऊंचाई से गिरता पानी है: अफसर

अफसरों के मुताबिक कालिंदी कुंज के पास जिस जगह झाग देखा गया है, वहां पहले भी ऐसे ही हालात बनते रहे हैं। इसकी एक बड़ी वजह उत्तर प्रदेश सरकार की ओर से बनाया गया बैराज है। इस बैराज का हिजाइन ऐसा है कि यमुना का पानी काफी ऊंचाई से गिरता है, जिससे झाग बनता है। इसके अलावा इसी जगह नजफगढ़ ड्रेन भी उंचाई से यमुना में गिरता है। जल बोर्ड ने साफ किया है कि कालिंदी कुंज के पास यमुना में झाग दिखने से राजधानी की वॉटर सप्लाई पर कोई असर नहीं पड़ेगा। पानी सप्लाई के लिए सिर्फ वजीराबाद वॉटर ट्रीटमेंट प्लांट में इस्तेमाल किया जाता है।

छठ के बाद यमुना हुई प्रदूषित : AAP

■ **NBT रिपोर्ट, नई दिल्ली : आम आदमी** पार्टी ने कहा है कि यमुना का असली सच यही है कि छठ के बाद वो और प्रदूषित हुई है। सोमवार को आम आदमी पार्टी के दिल्ली प्रदेश संयोजक सौरभ भारद्वाज ने कहा कि छठ महापर्व के दो महीने बाद आई दिल्ली प्रदूषण नियंत्रण समिति (डीपीसीसी) की रिपोर्ट ने बीजेपी सरकार के यमुना के सफाई अभियान को लेकर किए जा रहे दावों की पोल खोल दी है। भारद्वाज ने यमुना नदी का एक विडियो दिखाते हुए कहा कि बीजेपी सरकार यमुना की सफाई को लेकर सिर्फ ढोल पीटती है, लेकिन हकीकत यह है कि जमीन पर कोई काम नहीं दिखाई दे रहा है। अब दिल्ली सरकार के अधीन डीपीसीसी ने रिपोर्ट जारी की है, तो वह बेहद चिंताजनक स्थिति बयां कर रही है। उन्होंने कहा कि 9 अक्टूबर 2025 की रिपोर्ट में आईएसबीटी ब्रिज के पास फीकल कोलीफॉर्म करीब 21,000 था। 6 नवंबर 2025 को यह 49,000 पहुंच गया।

आधा सच बोल रहे है आप नेता: BJP

■ **NBT रिपोर्ट, नई दिल्ली:** दिल्ली बीजेपी के अध्यक्ष वीरेंद्र सचदेवा ने कहा, आम आदमी पार्टी नेताओं को यमुना की सफाई की चिंता नहीं है, उनको केवल इस बात का अफसोस है की अब्रिश बीजेपी सरकार ने यमुना घाटों पर छठ पूजा कैसे करवा दी। उन्होंने कहा कि यमुना जल में फीकल कोलीफार्म को लेकर आप नेता सौरभ भारद्वाज यमुना की वर्तमान स्थिति को लेकर केवल आधा सच बोल रहे है और जनता को यह भी नहीं बता रहे कि आप सरकार के समय फीकल कोलीफार्म की यमुना जल में क्या मात्रा होती थी। सचदेवा ने कहा कि 22 दिसंबर 2025 की डीपीसीसी की रिपोर्ट में यमुना में आईएसबीटी पुल पर फीकल कोलीफार्म 92,000 पाया गया पर उसी रिपोर्ट में यमुना की हो रही सफाई के परिणामस्वरूप आईटीओ पुल पर यह घट कर 35,000 रह गया और ओखला बैराज पर फीकल कोलीफार्म 20000 पाया गया। दिसंबर 2024 रिपोर्ट में डिसोल्व ऑक्सीजन शून्य था।

724 डॉग फीडिंग पॉइंट्स तैयार, पर बोर्ड कहां है?

■ NBT रिपोर्ट, नई दिल्ली

AI Image

सभी 250 वॉर्डों को किया कवर

एमसीडी के पशु विभाग ने सुप्रीम कोर्ट के सख्त रुख को देखते हुए करीब 724 फीडिंग पॉइंट्स बनाकर सभी 250 वॉर्डों को कवर कर लिया है, लेकिन हैरान करने वाली बात यह है कि अब तक 12 जोनों में से महज दो जोन में ही 24 जगहों पर फीडिंग पॉइंट्स के बोर्ड लग पाए हैं। इस वजह से फीडिंग पॉइंट्स की पहचान करने में परेशानी हो रही है। सूत्रों का कहना है कि फीडिंग पॉइंट्स के बोर्ड न लगाकर एमसीडी कहीं न कहीं सुप्रीम कोर्ट के आदेश का उल्लंघन कर रही है।

एमसीडी से मिली जानकारी के अनुसार, फीडिंग पॉइंट्स बनाने का काम जोनल पशु विभाग के अधिकारियों को सौंपा गया था। जोनल अधिकारी स्थानीय निवासियों और आरडब्ल्यूए के प्रतिनिधियों के साथ मिलकर स्ट्रीट डोग्स के लिए फीडिंग पॉइंट्स बनाने का काम कर रहे हैं। एमसीडी के एक सीनियर अधिकारी ने बताया कि शुरुआत में फीडिंग पॉइंट्स बनाने की रफ्तार भले ही धीमी रही हो, लेकिन इस समय एमसीडी के सभी 250 वॉर्डों को कवर किया जा चुका है।

चिड़ियाघर में 2 बच्चों सहित 3 चौसिंगा की रहस्यमयी मौत

■ NBT रिपोर्ट, चिड़ियाघर

चिड़ियाघर में विलुप्त प्राय प्रजाति के 3 चौसिंगा की रहस्यमयी हालत में मौत हो गई है। उनकी मौत के कारणों को लेकर अटकलें तेज हैं। चिड़ियाघर प्रशासन की तरफ से मौत के कारणों के बारे में अभी कोई जानकारी नहीं मिली है। चिड़ियाघर में अब केवल एक चौसिंगा बचा है। चिड़ियाघर के एक अधिकारी ने बताया कि बीट नं. 16 में 4 चौसिंगा रहते थे। उनमें 2 बच्चे थे। दिसंबर के आखिरी दिनों में उनमें से 2 बच्चे और उनकी मां बीमार पड़ गई थी। सुस्त पड़ी तरह से नहीं खा पा रहे थे। उन्हें चिड़ियाघर के हॉस्पिटल में भर्ती कराया गया था। करीब एक हफ्ते के अंदर तीनों की अलग-अलग दिनों में मौत हो गई। प्रशासन ने बताया की बायोप्सी रिपोर्ट के बाद ही मौत के कारणों की सही जानकारी मिल पाएगी।

चिड़ियाघर में अब केवल एक चौसिंगा ही बचा है

स्पीकिंग ट्री NBT धर्म कर्म

स्नान, दान और तप का महापर्व है मकर संक्रांति

आचार्य कृष्णदत्त शर्मा

भारत में पर्व और त्योहार केवल परंपरा नहीं, बल्कि हमारी सांस्कृतिक चेतना और जीवन-दर्शन का अभिन्न हिस्सा हैं। हर पर्व किसी न किसी प्राकृतिक, खगोलीय या आध्यात्मिक परिवर्तन से जुड़ा होता है। इन्हीं में से एक महत्वपूर्ण पर्व है मकर संक्रांति, जिसे सूर्य के मकर राशि में प्रवेश के साथ मनाया जाता है। इसे सूर्य के उत्तरायण होने का प्रतीक माना जाता है।

मकर संक्रांति पर विशेष

शास्त्रों के अनुसार, जब सूर्य उत्तरायण होते हैं तो देवताओं का दिन आरम्भ होता है, जबकि दक्षिणायन को देवताओं की रात्रि कहा गया है। इसी कारण मकर संक्रांति को देवताओं का प्रभात काल भी कहा जाता है। धार्मिक मान्यता है कि इस दिन किया गया स्नान, दान, जप, तप और पुण्य कर्म कई गुना फल देता है। विशेष रूप से तिल, घी, कंबल और खिचड़ी का दान अत्यंत पुण्यकारी माना गया है। धर्मग्रंथों में कहा गया है कि माघ मास में घृत और कम्बल का दान करने वाला व्यक्ति भोग और अंततः मोक्ष को प्राप्त करता है।

संक्रांति का पुण्यकाल

इस संक्रांति का पुण्यकाल 14 जनवरी 2026 को सुबह 8 बजकर 30 मिनट से शाम 5 बजकर 45 मिनट तक रहेगा। ज्योतिष शास्त्र में इस संक्रांति को 'मंदाकिनी' नाम दिया गया है, जिसे विशेष रूप से शुभ माना गया है। मान्यता है कि यह संक्रांति राजनेताओं और शासन से जुड़े लोगों के लिए सुखद परिणाम देने वाली होगी।

नई शुरुआत का प्रतीक

धार्मिक मान्यताओं के साथ-साथ मकर संक्रांति का व्यावहारिक महत्व भी है। इस दिन से दिन बड़े और रातें छोटी होने लगती हैं, जिससे सूर्य का प्रकाश और ऊर्जा बढ़ती है। इसका सीधा प्रभाव मानव जीवन, स्वास्थ्य और कार्यक्षमता पर पड़ता है। यही कारण है कि भारतीय संस्कृति में इस पर्व को केवल धार्मिक नहीं, बल्कि जीवन को सकारात्मक दिशा देने वाला पर्व माना गया है। मकर संक्रांति हमें प्रकाश, ऊर्जा और नव आरम्भ का संदेश देती है।

गंगा स्नान का विशेष महत्व

मकर संक्रांति के दिन गंगा स्नान का विशेष महत्व है। मान्यता है कि इस दिन गंगा तट पर स्नान और दान करने से अनंत पुण्य की प्राप्ति होती है। तीर्थराज प्रयागराज में मकर संक्रांति के अवसर पर लगने वाला माघ मेला विश्व प्रसिद्ध है। गोस्वामी तुलसीदास ने भी रामचरितमानस में इस दिन त्रिवेणी संगम पर होने वाले दिव्य स्नान का वर्णन किया है। ऐसी मान्यता है कि इस दिन देवी-देवता भी मानव रूप में संगम पर स्नान के लिए आते हैं।

इन राशियों को विशेष फल देगी मकर संक्रांति

इस वर्ष विक्रम संवत् 2082 में मकर संक्रांति का विशेष संयोग बन रहा है। माघ कृष्ण एकादशी, बुधवार और अनुराधा नक्षत्र में सूर्य अपराह्न 3 बजकर 6 मिनट पर वृष लग्न में मकर राशि में प्रवेश करेंगे। इसी सूर्य संक्रमण को मकर संक्रांति कहा जाता है। मेष, वृष, कर्क, तुला, वृश्चिक, धनु और मकर राशि वालों के लिए यह संक्रान्ति विशेष रूप से शुभ फल देने वाली मानी जा रही है।

स्नान के समय जपे यह मंत्र

मान्यता है कि यदि किसी कारणवश तीर्थ स्नान संभव न हो, तो घर पर गंगाजल मिलाकर स्नान करने से भी वही पुण्य प्राप्त होता है। स्नान के समय 'निरन्तर गंगे च यमुने चैव गोदावरी सरस्वती नर्मदे सिन्धु कावेरी जलेऽस्मिन सन्निधि कुरु' मंत्र का जाप करने से सभी पवित्र नदियों में स्नान का फल मिलता है। स्नान के बाद भगवान विष्णु का पंचदेवों सहित पूजन करना, तिल से बने पदार्थों का दान करना, ब्राह्मणों और गुरुओं को दूध सहित भोजन कराना, गरम वस्त्र, फल और पंचांग का दान पुण्यकारी माना गया है, जिससे जीवन में शांति, समृद्धि और आध्यात्मिक बल की प्राप्ति होती है।

सत्संग

डॉ. सुरजित ओबेरायी
योग गुरु

'जब विचार शांत होते हैं, तब धर्म प्रकट होता है'

AI Image

जिस मन में निरंतर विचारों का शोर भरा हो, वह धर्म की ओर सहज रूप से नहीं जा पाता। धर्म का अर्थ किसी मत, पूजा या कर्मकांड से नहीं, बल्कि अंतःशुद्धि और चेतना की अवस्था से है। जहां मन हर समय योजनाओं, भय, इच्छाओं और यादों में उलझा हो, वहां मौन के लिए स्थान नहीं बचता। हमारे विचार भूतकाल या भविष्य काल से जुड़े होते हैं। भूत यादें बनकर आते हैं और भविष्य चिंता बनकर। इन दोनों के बीच वर्तमान क्षण होता है। धर्म सदैव 'अभी' में घटता है, जबकि विचार मन को 'बीते या आने वाले कल' में ले जाते हैं। इसलिए जितना अधिक मन विचारों से भरा होता है, उतना ही धर्म हमसे दूर होता है। धर्म कोई विचारों का संग्रह नहीं है। शास्त्रों का ज्ञान, उपदेशों को याद रखना और सिद्धांतों को दोहराते रहना ये सब उपयोगी हो सकते हैं, परंतु जब तक मन शांत नहीं होता, तब तक ये केवल बौद्धिक अभ्यास मात्र रह जाते हैं। अशांत मन धर्म को समझ सकता है, लेकिन उसे जी नहीं सकता। योग और साधना का मूल उद्देश्य विचारों को नष्ट करना नहीं, बल्कि विचारों के पार देखना है। जब मन साक्षी बनता है और विचारों से अपनी पहचान तोड़ता है, तब भीतर एक पूर्णता का अनुभव होता है। यही का अनुभव धर्म है। व्यावहारिक जीवन में, थोड़ी सी सजगता भी मन को धर्म की दिशा में मोड़ सकती है। अपनी आती जाती सांस को देखना, कर्म को ध्यान से करना और प्रतिक्रिया देने से पहले क्षणभर ठहरना ये साधारण अभ्यास मन की मोह को कम करते हैं। विचारों से भरा मन धर्म-विहीन नहीं है, लेकिन जब मन विचारों से पूरी तरह ढक जाता है, तब धर्म हमसे दूर चला जाता है। जब विचार शांत होते हैं, तब धर्म अपने आप प्रकट होता है, जैसे बादल हटते ही आकाश दिखाई देता है।

धर्म अभी में घटता है, पर विचार बीते या आने वाले कल में ले जाते हैं

ऐसे भेजें अपने सवाल

आपके भी मन में है धर्म-कर्म से संबंधित कोई सवाल, कोई उलझन, जिसका चाहते हैं जवाब तो हमें nbtreader@timesofindia.com पर लिखकर भेजें। अपने नाम, शहर/गांव का भी जिक्र करें। सब्जेक्ट में 'Dharma Karma' लिखें।

हां-मेल करें

मंदिर वाली सेल्फी

प्रवीण झा ने बड़े हनुमान मंदिर, प्रयागराज से भेजी ये फोटो

ऐसे भेजें अपनी सेल्फी

nbtreader@timesofindia.com पर अपने और शहर/गांव के नाम के साथ वट्सऐप करें। मंदिर के बारे में भी जरूर लिखें। एक 'लकी विनर' का नाम और तस्वीर हम अगले अंक में छापेंगे। सब्जेक्ट में लिखें- **Dharma Karma Selfie**

सप्ताह के वत और त्योहार

डॉ. अश्विनी शास्त्री

(13 से 19 जनवरी 2026 तक)

फसलों के पकने का संदेश देती है लोहड़ी

इस सप्ताह के बारे में विशेष: *वर्तमान सप्ताह का शुभारंभ माघ मास के कृष्ण पक्ष की दशमी तिथि, विशाखा/अनुराधा नक्षत्र और शूल/गण्ड योग के साथ हो रहा है। यह कृष्ण पक्ष 18 जनवरी को दर्श अमावस्या वाले दिन समाप्त होगा और 19 जनवरी, सोमवार से माघ मास का शुक्ल पक्ष आरंभ हो जाएगा। इस सप्ताह लोहड़ी, मकर संक्रांति, गंगा सागर मेला, षट्तिला एकादशी, तिल द्वादशी और दर्श अमावस्या आदि का आयोजन किया जाएगा।*

■ **लोहड़ी** (13 जनवरी, मंगलवार)

लोहड़ी का त्योहार मकर संक्रांति से एक दिन पहले मनाया जाता है। पंजाब और हरियाणा में इसे विशेष रूप से मनाने की परंपरा रही है। दरअसल यह पर्व फसलों के पकने का संकेत देता है। इस त्योहार से कई मान्यताएं जुड़ी हुई हैं। पंजाबी परिवारों में इस दिन घर-घर जाकर लोहड़ी मांगी जाती है और 'दुल्ला भट्टीवाला' गीत गाया जाता है। हिंदू परंपरा में ऐसा माना जाता है कि अग्नि में जो भी डाला जाता है वह उनके पितरों तक पहुंच जाता है। इसके अलावा पूरे परिवार के लोग जलती हुई लोहड़ी की परिक्रमा करते हैं और नई फसल की गेहूं की बालियों से उसकी पूजा करते हैं।

■ **मकर संक्रांति** (14 जनवरी)

संक्रांति का अर्थ है सूर्य का एक राशि से दूसरी राशि में प्रवेश। मकर संक्रांति का अर्थ हुआ सूर्य का मकर राशि में प्रवेश। इस दिन सूर्य देव धनु राशि से मकर राशि में प्रवेश करते हैं। इस संक्रांति के बाद सूर्यदेव दक्षिणायन से उत्तरायण हो जाते हैं। यह प्रमुख रूप से भगवान सूर्य की आराधना का पर्व है इसलिए इस दिन व्रत रखने से सूर्यदेव प्रसन्न होते हैं।

■ **गंगा सागर मेला** (14 जनवरी)

मकर संक्रांति के दिन ही कोलकाता में महर्षि कपिल के आश्रम में गंगा मां का पदार्पण हुआ था। उसी दिन से मकर संक्रांति के ही दिन कोलकाता के पास गंगा सागर में हर साल बहुत विशाल मेले का आयोजन होता है। भारत के कई प्रदेशों में संक्रांति को अलग अलग रूपों में मनाने की परंपरा है। तमिलनाडु में पोंगल तो उत्तर भारत के कुछ राज्यों में इसे खिचड़ी के रूप में मनाते हैं।

■ **षट्तिला एकादशी** (15 जनवरी, गुरुवार)

षट्तिला अर्थात तिलों के छह प्रकार के प्रयोग से युक्त एकादशी। इस एकादशी के दिन तिलों का प्रयोग छह प्रकार से किया जाता है, जो परम फलदायी माना गया है। पहला तिल मिश्रित जल से स्नान, दूसरा तिलों के तेल से मालिश, तीसरा तिलों का हवन, चौथा तिलों वाले पानी का सेवन अथवा स्नान, पांचवां तिलों का दान और छठा तिलों से बने पदार्थों का सेवन। प्राचीन ग्रंथों में कहा गया है कि इस एकादशी का व्रत करने वाले उपासक को दरिद्रता और कष्टों से मुक्ति मिलती है और वैकुंठ की प्राप्ति होती है।

■ **तिल द्वादशी** (16 जनवरी, शुक्रवार)

षट्तिला एकादशी के अगले दिन तिल द्वादशी के व्रत का विधान शास्त्रों में बताया गया है। इसे माघ मास के कृष्ण पक्ष की द्वादशी के दिन किया जाता है। इस दिन तिलों के तेल से भगवान विष्णु का विशेष पूजन किया जाता है। ऐसी मान्यता है कि इस दिन पुण्यसलिला नदियों में स्नान करने से विशेष पुण्य की प्राप्ति होती है। इस दिन भगवान विष्णु का पूजन करना चाहिए।

■ **दर्श अमावस्या** (18 जनवरी)

हिंदू पंचांग में हर माह आने वाली अमावस्या तिथि का विशेष धार्मिक महत्व माना जाता है, परंतु जब यह 'दर्श अमावस्या' कहलाती है, तब इसका अर्थ और भी गहरा हो जाता है। इस तिथि को विशेष रूप से पितरों के लिये जल तर्पण और अन्न दान करने की परंपरा का प्रतीक माना जाता है। कहा गया है कि इस दिन पूर्वज धरती पर आते हैं और अपने वंशजों के पुण्य कर्मों से तृप्त होते हैं।

सड़क हादसे में शख्स की मौत

■ NBT रिपोर्ट, नई दिल्ली

AI Image

मोती बाग फ्लाईओवर पर एक व्यक्ति को अज्ञात गाड़ी ने टक्कर मार दी। वारदात को अंजाम देने के बाद आरोपी मौके से फरार हो गया। मामले की सूचना मिलने पर मौके पर पहुंची पुलिस ने घायल को नजदीकी अस्पताल में भर्ती कराया जहां डॉक्टरों ने उन्हें मृत घोषित कर दिया। पुलिस को मृतक के पास से कोई दस्तावेज नहीं मिले हैं, जिससे उनकी पहचान हो सके।

पुलिस अधिकारी के अनुसार शुक्रवार सुबह 8:25 बजे पुलिस को पीसीआर कॉल के जरिए सूचना मिली कि मोती बाग फ्लाईओवर से उतरने के बाद बीकानी काम्पा रोड की ओर एक व्यक्ति खून से लथपथ हालत में सड़क किनारे पड़ा है। सूचना मिलते ही पुलिस टीम मौके पर पहुंची। फिलहाल पुलिस इसे हिट एंड रन का मामला मानकर जांच कर रही है।

अलग-अलग मामलों में 3 बदमाश अरेस्ट

■ NBT न्यूज, **रुधवाला:** रुधवाला पुलिस ने अलग-अलग मामलों में कारवाई करते हुए तीन बदमाशों को गिरफ्तार किया है। डीसीपी वेस्ट शरद बासकर ने बताया कि SHO विनोद कुमार की देखरेख में टीम ने दूसरे मामले में एक और शातिर बदमाश को गिरफ्तार किया है। एक कुख्यात बदमाश की पहचान जोगिंद्र के रूप में हुई है।

भा०कृ०अनु०प०-राष्ट्रीय पादप जैव प्रौद्योगिकी संस्थान
लाल बहादुर शास्त्री भवन, पूसा परिसर, नई दिल्ली-110012
ICAR-National Institute for Plant Biotechnology
Lal Bahadur Shastri Building, Pusa Campus,
New Delhi-110012

वाक इन इंटरव्यू / ऑनलाइन

संस्थान में चल रही परियोजना में SRF/YP I/YP II/PA-I के अस्थायी पद के लिए होने वाले वाक इन इंटरव्यू एवं ऑनलाइन इंटरव्यू में भाग लेने वाले इच्छुक उम्मीदवार पदों की संख्या, पात्रता, परिलब्धियां, आवेदन पत्र, स्थान आदि के बारे का विवरण संस्थान की वेबसाइट (www.iari.res.in) से संपर्क/डाउनलोड करें।

(वरिष्ठ प्रशासनिक अधिकारी)

कार ने स्कूटर को मारी टक्कर, युवक घायल

■ NBT रिपोर्ट, **बुध विहार:** रोहिणी इलाके में एक तेज रफ्तार कार ने स्कूटी सवार को टक्कर मार दी। हादसे में स्कूटी सवार शख्स गंभीर रूप से घायल हो गया। घटना की जानकारी मिलने पर लोकल पुलिस पहुंची। आसपास के लोग घायल शख्स को अंबेडकर अस्पताल में ले गए। जहां हालात गंभीर होने पर एलएनजेपी में रेफर कर दिया गया। घायल की पहचान 25 वर्षीय सुरज नंदन के रूप में हुई है। उनकी हालत स्थिर बनी हुई है। मौके पर पहुंची पुलिस को कार और स्कूटी क्षतिग्रस्त हालत में मिली। पुलिस ने दोनों गाड़ियों को जब्त कर लिया है। पुलिस ने बताया कि वारदात के बाद आरोपी कार मौके पर छोड़कर फरार हो गया था। पुलिस कार नंबर की मदद से आरोपी की पहचान करने की कोशिश कर रही है। इस संबंध में सेमवार को रोहिणी जिला पुलिस ने कहा कि सोशल मीडिया पर कार से कुचलकर दो लोगों की मौत का मैसेज वायरल हो रहा है, जो कि पूरी तरह भ्रामक है।

कार नंबर की मदद से आरोपी की पहचान की कोशिश

डीसीपी राजीव रंजन के मुताबिक, रविवार रात करीब 11:40 बजे बुध विहार थाना पुलिस को रिंगाला मेट्रो स्टेशन के पास एक स्कूटी और एक आई-20 कार के बीच एक्सिडेंट के बारे में एक पीसीआर कॉल मिली। कॉल मिलते ही पुलिस स्टाफ तुरंत मौके पर पहुंच गया। जहां उन्हें एक घायल युवक मिला। पुलिस के मुताबिक, सुरज नंदन जेने कॉलोनी, शकूरपुर में रहते हैं। मौके पर मौजूद लोगों ने बताया कि हादसे के वक्त स्कूटी पर दो लोग सवार थे। आशंका है कि तेज रफ्तार कार पहले डिवाइडर से टकराई और फिर स्कूटी में जोरदार टक्कर मार दी।

बंधक बना की थी लूट, 3 को पकड़ा

■ NBT रिपोर्ट, **नई दिल्ली:** भजनपुरा में वाईफाई कनेक्शन की जांच के बहाने महिला और बच्चों को बंधक बनाकर लूट के केस में तीन लड़कों को पकड़ा गया है। पुलिस ने इनसे 32 हजार रुपये और जरूरी कागजात बरामद किए है। पुलिस इनसे बाकी कैश और जूलरी बरामद करने में लगी हुई है। यह वारदात 5 जनवरी को हुई थी। बदमाश तीन लाख रुपये और करीब एक लाख की जूलरी ले गए थे। डीसीपी (नॉर्थ ईस्ट) आशीष मिश्रा के मुताबिक, पूछताछ में आरोपियों ने बताया कि उन्हें पता था कि गीता दिन में घर पर अकेली रहती है इसलिए साजिश के तहत वारदात को अंजाम दिया।

भजनपुरा में चाकू की नोक पर हुई थी वारदात

BLAZERS
SUITS & JACKETS
SALE
Formal & Wedding collection
upto 60% off
Also Available
LONG COATS
Men & Women wear
By Economy Sales: 9212758425
ARROW | Raymond | Color Plus | LOUIS PHILIPPE | PARK AVENUE
• PUNCHKUIAN ROAD, Garwal Bhawan, (Near Jhandewalan, Gole Chkr.)
• GURUGRAM 306, City Center, Sector 29 (Near Hotel Pllazio)
• WAZIRPUR A-5, Near Richi Rich Banquet (Opp. Shalimar Bagh)
• NOIDA, Nirula's Sec-2, Near Metro Station, Sec-15, Noida, UP
• LAJPAT NAGAR, 49, Main Ring Road, Adj. Haldi Ram, Near Moolchand Crossing

शराब तस्करी में अरेस्ट: द्वारका की स्पेशल स्टाफ की टीम ने शराब तस्करी में एक शख्स को गिरफ्तार कर डीसीपी द्वारका अंकित सिंह ने बताया कि इंस्पेक्टर विरेंद्र चौधरी की देखरेख में ASI करतार सिंह की टीम ने ट्रैप लगाकर पकड़ा। (NBT रिपोर्ट)

भारतीय रिज़र्व बैंक
सूचना प्रौद्योगिकी विभाग
14वीं मंजिल, केन्द्रीय कार्यालय भवन,
शहीद भगत सिंह मार्ग, फोर्ट, मुंबई - 400 001

पर्यावरण मंजूरी

राज्य पर्यावरण प्रभाव आकलन प्राधिकरण (SEIAA), ओडिशा ने "आईडीसीओ प्लॉट नंबर, S5-H-05, ईएमसी पाका, इन्फोवैल्ली II, जांला, भुवनेश्वर, खोर्धा, ओडिशा में 18.55 एकड़ क्षेत्र में आरबीआई ग्रीनफ़ील्ड डेटा सेंटर और एंटरप्राइज़ स्तरीय प्रशिक्षण संस्थान" को पर्यावरण मंजूरी फ़ाइल संख्या 520116/77-INFRA2/01-2025 दिनांक जनवरी 07, 2026 के माध्यम से पर्यावरण मंजूरी प्रदान की है।

उपरोक्त पर्यावरण मंजूरी पत्र की प्रतियां राज्य प्रदूषण नियंत्रण बोर्ड, ओडिशा के पास उपलब्ध है और इसे पर्यावरण, वन और जलवायु परिवर्तन मंत्रालय (MoEF&CC), भारत सरकार के परिवेश पोर्टल की वेबसाइट (www.parivesh.nic.in) पर भी देखा जा सकता है

स्थान: मुंबई **प्रभारी मुख्य महाप्रबंधक**

रेल विकास निगम लिमिटेड
Rail Vikas Nigam Limited
(A Government of India Enterprise)
पंजीकृत कार्यालय: प्रथम तल, अगस्त क्रांति भवन, भीकाजी कामा प्लेस, आर. के. पुरम, नई दिल्ली, दक्षिण दिल्ली- 110066. सीआईएन: L74990DL2003GOI118633
ईमेल: investors@rvnl.org, वेबसाइट : www.rvnl.org,
फोन : 011-26738299, फैक्स: 011-26182967

"सक्षम निवेशक"

एसईए के तहत इन्वेस्टर एजुकेशन एंड प्रोटेक्शन फंड अथॉरिटी (आईईपीएफए) ने निवेशकों में जागरूकता बढ़ाने और बिना क्लेम किए गए डिविडेंड और शेयरों की रिकवरी को आसान बनाने के लिए "सक्षम निवेशक" नाम से एक देशव्यापी अभियान शुरू किया है। कंपनी के शेयरधारकों से अनुरोध है कि वे कंपनी से समय पर और प्रभावी संचार सुनिश्चित करने के लिए अभियान की अवधि के भीतर अपने केवाईसी डिटेल्स, ईमेल एड्रेस, बैंक मैंडेट और कॉन्टैक्ट जानकारी, जिसमें ईमेल एड्रेस का रजिस्ट्रेशन भी शामिल है, अपडेट कर लें, इससे कोई भी बिना दावे की गई राशि सीधे आईईपीएफए अथॉरिटी को ट्रांसफर होने से बच जाएगी।

शेयरधारकों से अनुरोध है कि वे नीचे दिए गए तरीके से केवाईसी सहित अपनी विवरण अपडेट करें:

1. फिजिकल फॉर्म में रखे गए शेयर – इन्वेस्टर सर्विस रिक्वेस्ट फॉर्म (ISR-1, ISR-2, ISR-3, SH-13 अथवा SH-14) जमा करके, पैन, आधार, नवीनतम पता प्रमाण और बैंक अकाउंट के मूल कैंसल चेक की स्व-प्रमाणित कॉपी के साथ, नीचे दिए गए किसी भी तरीके से:

क. पोस्ट द्वारा: डोब्लूएसटी/ फॉर्म की स्व-प्रमाणित, तारीख वाली फिजिकल कॉपी कंपनी के आरटीए अर्थात अलंकित असाइनमेंट्स लिमिटेड, 208, अलकाकली कॉम्प्लेक्स, झंडेवालान एक्सटेंशन, नई दिल्ली-110055 को भेजें।

ख. ईमेल द्वारा: अपने रजिस्टर्ड ईमेल आईडी से, डिजिटल हस्ताक्षर वाले दस्तावेज के साथ **rta@alankit.com, virsanders@alankit.com** पर भेजें।

शेयरधारक वे फॉर्म कंपनी की वेबसाइट और आरटीए की वेबसाइट से डाउनलोड कर सकते हैं: **https://rvnl.org/RVNL_cms/uploads/investorinfo/Forms.pdf**
https://www.alankitassignments.com/investor-charter/

2. डीमैट फॉर्म में शेयर: अपने संबंधित डिपॉजिटरी पार्टिसिपेंट्स (डीपी) को अपना केवाईसी विवरण अपडेट करने और अपडेटेड विवरण कंपनी के आरटीए को बताने के लिए।

किसी भी सवाल या मदद के लिए, शेयरधारक ऊपर दिए गए पते पर कंपनी या आरटीए से संपर्क कर सकते हैं।

स्थान: नई दिल्ली
दिनांक: 12.01.2026

रेल विकास निगम लिमिटेड की ओर से
हस्ताक्षर/-
कल्याण दुबे
कंपनी सचिव और अनुपालन अधिकारी

कैफेटेरिया और आर्टिकल शॉप के आवंटन के लिए आवेदन आमंत्रित करने की सूचना

कमांडेंट, खालसा बाल बिरादिक (AJFC), नई दिल्ली, पुष्ट विषयकों/ वृद्धों के दौरान सहित हुए रक्त कैंसरों की विषयकों/विकलांग डॉक्टर/भूतपूर्व सैनिकों और भूतपूर्व सैनिकों के जीवनसाथी/ विधवाओं से आवेदन आमंत्रित करता है, ताकि खालसा बाल बिरादिक, नई दिल्ली में रोगी देखभाल सुविधाओं के रूप में 1x कैफेटेरिया और 1x आर्टिकल शॉप का संचालन किया जा सके।

शर्तें

1. आवेदन केवल पुष्ट विषयकों/वृद्धों के दौरान सहित हुए रक्त कैंसरों की विषयकों/विकलांग डॉक्टर/भूतपूर्व सैनिकों और भूतपूर्व सैनिकों के जीवनसाथी/विधवाओं से प्राप्त किए जाएंगे।
2. आयु सीमा – आवेदन की तिथि पर 18 वर्ष से कम और 60 वर्ष से अधिक नहीं।
3. कैफेटेरिया के लिए लाइसेंस शुल्क – एचएएल/सीपीडब्ल्यूडी अधिकारी द्वारा निर्धारित। लाइसेंस शुल्क प्रतिवर्ष संशोधित किया जाएगा।
4. आर्टिकल शॉप के लिए लाइसेंस शुल्क – एचएएल/सीपीडब्ल्यूडी अधिकारी द्वारा निर्धारित। लाइसेंस शुल्क प्रतिवर्ष संशोधित किया जाएगा।
5. लाइसेंस की अवधि - अधिकतम 05 वर्ष तक।
6. आर्टिकल अवधि 03 वर्ष, जिसे 02 वर्ष (वार्षिक आधार पर) तक बढ़ाया जा सकता है।
7. आवेदन के लिए फ़ॉर्मेट - डीजी एएफएमएस ऐंड ई पत्र संख्या B/89995/एचै-2/2003/पीपी (सीसी और एएमसी/75 दिनांक 29 दिसंबर 2017) के अनुसार।
8. आवेदन पत्र, निविदा और नियमों व शर्तों सहित, चीफ एडमिन्ट्रा और ओवरी टूरा, एएमसी के कार्यालय से 15 जनवरी 2026 से 0900 बजे से 1700 बजे तक 30 जनवरी 2026 तक प्राप्त किए जा सकते हैं। दस्तावेजों सहित आवेदन जमा करने की अंतिम तिथि 06 फरवरी 2026 को 1200 बजे तक है।

संपर्क विवरण: खालसा बाल बिरादिक, रक्षा मंत्रालय का मुख्यालय परिसर, 'ए' ब्लॉक, गेट नंबर-2, ग्राउंड और पहली मंजिल, केनो मार्ग, नई दिल्ली-01
दूरभाष संपर्क: 011-21411635

जनवरी 2026

कार्यवाहक चीफ एडमिन्ट्रा एवं ओवरी टूरा
कमांडेंट के लिए

इंडियन ऑयल कॉर्पोरेशन लिमिटेड
[CIN – L23201MH1959GOI011388]
पंजीकृत कार्यालय: इंडियन ऑयल भवन, जी-9, अली यावर जंग मार्ग, बांद्रा (पूर्व), मुंबई - 400051
फोन: 022-26447327; ईमेल आईडी: investors@indianoil.in; वेबसाइट: www.iocl.com

शेयरधारकों के लिए सूचना

निवेशक शिक्षा एवं संरक्षण निधि में इक्विटी शेयरों का हस्तांतरण

यह सूचना कंपनी अधिनियम, 2013 के समय-समय पर संशोधित प्रावधानों के साथ **निवेशक शिक्षा एवं संरक्षण निधि प्राधिकरण** (लेखा, लेखापरीक्षा, अंतरण और वापसी) नियम, 2016 ("नियम") के अनुसार प्रकाशित की गई है।

नियम, अन्य बातों के साथ-साथ, उन सभी शेयरों को केंद्र सरकार द्वारा स्थापित निवेशक शिक्षा और संरक्षण कोष (IEPF) में स्थानांतरित करने का प्रावधान करते हैं, जिनके संबंध में लाभांश लगातार सात वर्षों तक क्लेम नहीं किया गया है। तदनुसार, जिन शेयरधारकों ने 2018-19 के लिए दूसरा अंतरिम लाभांश और उसके बाद लगातार 7 वर्षों तक कंपनी द्वारा घोषित सभी अन्य लाभांश को क्लेम नहीं किया है, उनके द्वारा रखे गए शेयर **23.04.2026 के बाद** IEPF में स्थानांतरित किए जाने के अधीन हैं। कंपनी ने उन शेयरधारकों को उनके नवीनतम उपलब्ध पते पर 05.01.2026 को व्यक्तिगत सूचना भेजी है। कंपनी ने ऐसे शेयरधारकों का विवरण IEPF में स्थानांतरित किए जाने वाले शेयरों के विवरण के साथ अपनी वेबसाइट www.iocl.com पर भी अपलोड किया है। शेयरधारकों से IEPF में स्थानांतरित किए जाने वाले शेयरों के विवरण को सत्यापित करने के लिए वेब लिंक https://iocl.com/transfer-of-equity देखने का अनुरोध किया जाता है।

एतद्द्वारा सभी शेयरधारकों को सूचित किया जाता है कि वे वर्ष 2018-19 के लिए अंतिमेतर दूसरा अंतरिम लाभांश को क्लेम करने के लिए **20.03.2026** तक कंपनी / रजिस्ट्रार और ट्रांसफर एजेंट ("RTA") अर्थात केफिन टेक्नोलॉजीज लिमिटेड को उचित दस्तावेजों (सभी प्रकार से पूर्ण) के साथ आवेदन करें ताकि शेयर IEPF में स्थानांतरित न हों। **कृपया ध्यान दें कि यदि 20.03.2026 तक कंपनी या RTA द्वारा कोई उत्तर प्राप्त नहीं होता है, तो कंपनी को बिना किसी और सूचना के उपर्युक्त अनपेक्ष लाभांश और शेयरों को IEPF में स्थानांतरित करने होंगे और कंपनी के खिलाफ कोई दावा नहीं किया जा सकेगा। भौतिक रूप में शेयर रखने वाले शेयरधारक और जिनके शेयर IEPF प्राधिकरण को हस्तांतरित किए जाने योग्य हैं, ध्यान दें कि इस तरह के हस्तांतरण पर उनके पास मौजूद मूल शेयर प्रमाणपत्र अपने आप रद्द हो जाएंगे और गैर-परक्राम्य माने जाएंगे।**

यह भी ध्यान दें कि IEPF को हस्तांतरित किए गए शेयर, उन शेयरों पर मिलने वाले सभी लाभों सहित, यदि कोई हो, नियमों के तहत निर्धारित प्रक्रिया का पालन करने के बाद IEPF प्राधिकरण से वापस प्राप्त किए जा सकते हैं।

इस मामले में किसी भी स्पष्टीकरण के लिए, कृपया श्री भास्कर रॉय, केफिन टेक्नोलॉजीज लिमिटेड, यूनिट- इंडियनऑयल, सेलेनियम टावर बी, प्लॉट संख्या 31 और 32, वित्तीय जिला, नानकरामगुड़ा, हैदराबाद - 500032; टोल-फ्री नंबर 1800 3094001; ईमेल पता: einward.ris@kfintech.com से संपर्क करें।

इंडियन ऑयल कॉर्पोरेशन लिमिटेड के लिए
हस्ताक्षर/-
(कमल कुमार खाखाणी)
कंपनी सचिव

स्थान: मुंबई
दिनांक: 12 जनवरी 2026

ANAND RATHI WEALTH LIMITED
Registered Office - Express Zone, A Wing, 10th Floor, Western Express Highway, Goregaon (E), Mumbai - 400 063, Maharashtra
CIN : L67120MH1995PLC086696, Website www.anandrathiwealth.in

YoY Total Revenue 21% ↑
YoY PAT 29% ↑

EXTRACT OF STATEMENT OF UNAUDITED CONSOLIDATED FINANCIAL RESULTS FOR QUARTER AND NINE MONTHS ENDED DECEMBER 31, 2025

(In INR Lakhs except EPS)

Sr. No.	Particulars	Quarter Ended			Nine Months Ended		Year Ended
		31.12.2025 (Unaudited)	30.09.2025 (Unaudited)	31.12.2024 (Unaudited)	31.12.2025 (Unaudited)	31.12.2024 (Unaudited)	31.03.2025 (Audited)
I	Revenue From Operations	28,962.39	29,736.64	23,703.99	86,100.68	71,713.49	93,909.46
II	Profit Before Tax	13,532.74	13,402.00	10,407.58	39,557.56	30,509.02	40,443.60
III	Profit After Tax	10,018.67	9,989.60	7,730.12	29,399.28	22,705.40	30,078.91
IV	Total Comprehensive Income for the period/year (comprising profit for the period/year after tax and other comprehensive income after tax)	10,043.83	9,897.64	7,679.76	29,392.09	22,421.11	29,737.95
V	Paid - up capital (per value of Rs. 5/- each fully paid)	4,151.03	4,151.03	2,075.52	4,151.03	2,075.52	4,151.03
VI	Other Equity						63,246.48
VII	Earning per share (par value of Rs. 5/- each)*						
	1. Basic (Rs.)	12.06	12.02	9.28	35.38	27.26	36.14
	2. Diluted (Rs.)	12.06	12.02	9.28	35.38	27.26	36.14

** EPS is not annualised for the quarter & nine months ended periods.*

Notes

1. The above unaudited financial results for the quarter & nine months ended December 31, 2025 have been reviewed and recommended by the Audit Committee and approved by the Board of Directors of the Company at its meeting held on January 12, 2026. The Statutory Auditors of the Company has carried out Limited Review of the aforesaid results.
2. The above is extract of the detailed format of Unaudited Financial Results (Consolidated) for the quarter & nine month ended December 31, 2025 filed with the Stock Exchanges under Regulation 33 of the SEBI (Listing and Other Disclosure Requirements) Regulations, 2015. The full format of the Unaudited Financial Results (Consolidated and Standalone) for the quarter & nine months ended December 31, 2025 are available on the websites of the Bombay Stock Exchange i.e bseindia.com, National Stock Exchange i.e. nseindia.com and the Company i.e. www.anandrathiwealth.in.
3. Extract of Key numbers of unaudited Standalone Financial Results

(In INR Lakhs)

Sr. No.	Particulars	Quarter Ended			Nine Months Ended		Year Ended
		31.12.2025 (Unaudited)	30.09.2025 (Unaudited)	31.12.2024 (Unaudited)	31.12.2025 (Unaudited)	31.12.2024 (Unaudited)	31.03.2025 (Audited)
I	Revenue From Operations	27,942.54	28,607.51	22,829.99	83,023.89	69,177.60	90,506.99
II	Profit Before Tax	13,441.22	13,049.31	10,203.88	38,900.96	29,992.38	39,752.75
III	Profit After Tax	9,981.26	9,716.15	7,570.30	28,920.04	22,299.41	29,542.19

Date: January 12, 2026
Place: Mumbai

Sd
Anand Rathi
Chairman & Non Executive Director

Thank You!
Today, we take this opportunity to Thank all our Clients, Investors and our Employees for being a part of our success journey.

www.anandrathiwealth.in
ANANDRATHI
Private Wealth. uncomplicated

दिल्ली के प्रदूषण पर बड़े ऐक्शन की तैयारी

23 जनवरी से नियम पालन न करने वाली 88 फैक्ट्रियां होंगी बंद

अगले दस दिनों तक 'बेहद खराब' रहेगा प्रदूषण

■ NBT रिपोर्ट, नई दिल्ली : प्रदूषण का स्तर सोमवार को बेहद खराब के करीब रहा। यह 300 के स्तर के आसपास झूलता रहा। पूर्वानुमान के अनुसार, अगले दस दिनों तक प्रदूषण का स्तर बेहद खराब रह सकता है।

सीपीसीबी के एयर क्वॉलिटी के अनुसार, दिल्ली का एक्यूआई 297 रहा। फरीदाबाद का एक्यूआई 261, गाजियाबाद का 287, ग्रेटर नोएडा का 258, गुरुग्राम का 297 और नोएडा का 274 रहा। 20 जनवरी पर प्रदूषण का स्तर बेहद खराब रहा। वहां पर एक्यूआई 301 या इससे अधिक रहा।

3 डिग्री का 'दिल्ली थ्रिलर', ठिठुरन में हर धड़कन पर अलर्ट

AIIMS के डॉक्टरों ने किया अलर्ट, शीत लहर में बढ़ सकता है बीपी

Photos : Piyal Bhattacharjee Anindya Chattopadhyay

Rahul.Anand@timesofindia.com

■ **नई दिल्ली :** दिल्ली सहित नॉर्थ इंडिया में शीतलहर व कोल्ड वेव की चपेट से कई तरह की स्वास्थ्य समस्याएं पैदा हो सकती हैं। ऐसे में दिल्ली वालों के 'डार हेल्थ' पुछौती की कई हुई है, जिसके मद्देनजर एम्स के डॉक्टरों की टीम ने आम सलाह दी है, ताकि न केवल इस खतरे को टाल जा सके।

एम्स दिल्ली के कार्डियोलॉजिस्ट प्रो. राजीव नारंग ने कहा कि आमतौर पर सर्दी के दिनों में हार्ट के मरीजों की संख्या बढ़ जाती है। खासकर ब्लड प्रेशर अचानक बढ़ जाता है। प्रो. नारंग के मुताबिक, कई मरीज हैरान होकर आते हैं। कुछ महीने पहले तक उनका ब्लड प्रेशर पूरी तरह कंट्रोल में होता है, लेकिन सर्दी शुरू होते ही रीडिंग बढ़ जाती है। इसकी वजह शरीर की ठंड के प्रति प्रतिक्रिया है। सर्दियों में ब्लड वेसेल्स सिकुड़ जाती हैं, जिसे वेसोकंस्ट्रिक्शन (Vasoconstriction) कहा जाता है। इससे खून के प्रवाह में रुकावट बढ़ती है और ब्लड प्रेशर ऊपर चला जाता है।

■ **मकर संक्रांति** के दिन न्यूनतम तापमान 3 से 5 डिग्री सेल्सियस तक जा सकता है। यह तापमान खुलासे पर सुबह 3 से 5 बजे के बीच रहने की संभावना है। सुबह और शाम की कड़ाके की ठंड से बचने के लिए एक मोटा कपड़ा पहनने के बजाय 3 से 5 लेयर में कपड़े पहनना ज्यादा असरदार है। सिर और गले को ढककर रखना बेहद जरूरी है, क्योंकि शरीर की करीब 20 से 25 फीसदी गर्मी यहीं से बाहर निकल जाती है। सिर पर टोपी और गर्म टोपी पहने और गले में मफलर और स्कार्फ जरूर रखें।

सिर और गले को ढककर रखना बेहद जरूरी

हाथ शरीर की 7 से 8 फीसदी गर्मी बाहर निकालते हैं, इसलिए दस्ताने पहनना जरूरी है। ज्यादा ठंड लगने पर दो लेयर के दस्ताने पहन सकते हैं। पैरों में गर्म जूते मोजे और दोनों गर्म जूते पहनें।

'3 से 5 लेयर में कपड़े पहनें'

लंबे समय तक बने रहें ये हालात तो चलने में दिक्कत और सीने में असहजता हो सकती है

डॉक्टर राजीव नारंग ने चेतावनी दी कि अगर यह स्थिति लंबे समय तक बने रहे तो चलने में दिक्कत, सीने में असहजता हो सकती है। चिंता की बात यह है कि यह असर उन लोगों में भी देखा जा रहा है, जो नियमित रूप से ब्लड प्रेशर की दवाएं ले रहे हैं। प्रो. नारंग आगे कहते हैं कि कई मरीज मान लेते हैं कि इलाज चल रहा है तो सब ठीक होगा, लेकिन सर्दियों में हालात बदल जाते हैं। ऐसे में उन्होंने नियमित रूप से ब्लड प्रेशर जांचने की सलाह दी है। घर पर बीपी मशीन रखने और रीडिंग 140/90 mmHg से कम जाने पर डॉक्टर से तुरंत संपर्क करने को कहा है, ताकि दवाओं की खुराक में बदलाव किया जा सके। इस दौरान बुजुर्गों और मरीजों को खास ध्यान देने की जरूरत है, ताकि समय रहते उन्हें बेहतर और जल्दी इलाज मिल सके।

सब ठीक चल रहा हो तब भी सर्दियों में रखें खास खयाल

लिक्विड कम लेना भी बढ़ा सकता है ब्लड प्रेशर: डॉ. नारंग ने कहा कि इसके अलावा सर्दियों की लाइफस्टाइल भी ब्लड प्रेशर बढ़ाने में भूमिका निभाती है। ठंड में लोग ज्यादा नमकीन और प्रोसेस्ड फूड खाने लगते हैं और पानी भी कम पीते हैं। इससे ब्लड प्रेशर बढ़ सकता है। उन्होंने सर्दियों में भी पर्याप्त पानी पीने पर जोर दिया है, लिक्विड के रूप में पानी, चाय, काढ़ा आदि कुछ भी हो सकता है। बुजुर्गों, हाई ब्लड प्रेशर और हार्ट के मरीज सतर्क रहें। नियमित बीपी जांच, संतुलित खानपान, पर्याप्त पानी और डॉक्टर से सलाह लेते रहें।

निमोनिया के मामले में हो रहा है इजाफा

डॉ. संजीव सिन्हा के मुताबिक,

1. लोगों को ऊपर रेस्पिरेटरी इंफेक्शन होता है। खांसी, बलगम और बुखार है और कई लोगों में यह निमोनिया बन जाता है।
2. बुजुर्गों को खास ध्यान रखने की जरूरत है, बाहर नहीं निकलें, सावधान रहें और शाम को।
3. इन दिनों सांस में दिक्कत के मरीज अस्पतालों में बढ़ गए हैं, कुछ को एडमिट करने की भी नौबत आ रही है।

डायबिटीज के मरीज घर पर करें एक्टिविटी

डॉ. राजेश खड़गवत के मुताबिक,

1. इस समय घर से बाहर जाकर वर्क आउट करना मुश्किल है। घर में रहते हुए वर्कआउट करें, योगा करना ही सुरक्षित है।
2. दवा या इंसुलिन पर हैं, तो लेना भूले नहीं। जो लोग 65 साल से ऊपर के हैं, उन्हें सर्दी से पहले न्यूमोकोल और इन्फ्लूएंजा की वैक्सीन लेनी चाहिए।
3. ये वैक्सीन बुजुर्गों में बीमारी को रोकथाम लेने नहीं देता है।

किडनी के मरीज भी बीपी कंट्रोल रखें

डॉ. संदीप महाजन के मुताबिक,

1. किडनी के मरीजों में से 90% को ब्लड प्रेशर की समस्या होती है। इसलिए रेगुलर बेसिस पर ब्लड प्रेशर की जांच करें।
2. नमक-चीनी कम लें। मन से कुछ भी ज्यादा नहीं खाएं, हरी साग या उ न्य सब्जी ही खाने में हो।
3. इनडोर ही सही, फिजिकल एक्टिविटी जरूर करें। इन तीनों आदतों के जरिए ठंड में भी किडनी को हेल्दी रखा जा सकता है।

छोटे बच्चे जल्दी होते हैं संक्रमण के शिकार

डॉ. राकेश लोढ़ा के मुताबिक,

1. नवजात बच्चे, समय से पहले जन्म लेने वाले बच्चे, वजन कम वाले बच्चों में इस समय संक्रमण जल्दी लेता है।
2. दर असल, बच्चे दूसरे के ऊपर निर्भर होते हैं, इसलिए इनका केयर करने वालों को खास ध्यान रखना चाहिए। लेयर में कपड़े पहनाएं।
3. फीडिंग सही से दें। पिहपिहा से, सुरक्ष से, सांस लेने पर आवाज आए जो तुरंत डॉक्टर को दिखाएं।

बुजुर्गों को सुबह शाम घर पर रहना चाहिए

डॉ. अभिजीत के मुताबिक,

1. जाड़ों में पर सर्दी में बुजुर्ग इलाज के लिए कम आते हैं, लेकिन जब वो आते हैं, उनकी बीमारियां बढ़ी होती हैं।
2. वह पहले से डायबिटीज, हार्ट, अस्थमा, किडनी, जैसी बीमारी से पीड़ित होते हैं। ऐसे में इनका खास खयाल रखना पड़ता है।
3. उम्रों उनको के मरीज ज्यादा है। डोज बढ़ानी पड़ रही है, नॉर्मल डोज का असर नहीं कर रही।

सरकारों ने हाई लेवल मीटिंग में की समीक्षा

■ NBT रिपोर्ट, नई दिल्ली

दिल्ली और एनसीआर की जहरीली हवा को लेकर केंद्र और दिल्ली सरकार ने मिलकर सख्त और लंबे समय तक चलने वाला एक्शन प्लान बनाने पर जोर दिया है। सोमवार को केंद्रीय पर्यावरण, वन एवं जलवायु परिवर्तन मंत्री भूपेंद्र यादव ने दिल्ली की मुख्यमंत्री रेखा गुप्ता के साथ एक उच्चस्तरीय बैठक की, जिसमें दिल्ली सरकार के वायु प्रदूषण एक्शन प्लान की विस्तार से समीक्षा की गई।

बैठक में केंद्रीय राज्य मंत्री कीर्ति वर्धन सिंह, दिल्ली के पर्यावरण मंत्री सरदार मनजिंदर सिंह सिरसा, पर्यावरण मंत्रालय, दिल्ली सरकार, सीपीसीबी, डीपीसीसी, दिल्ली पुलिस, पीडब्ल्यूडी, दिल्ली मेट्रो और अन्य विभागों के वरिष्ठ अधिकारी मौजूद रहे। बैठक में उम्मीद जताई गई कि सभी राज्य मिलकर काम करें तो इस साल के अंत तक AQI में 15 से 20 फीसदी तक सुधार संभव है।

फैक्ट्रियों पर बड़ी कार्रवाई : औद्योगिक प्रदूषण की समीक्षा में बताया गया कि एनसीआर की 240 में से 227 औद्योगिक एस्टेट पीएनजी पर शिफ्ट हो चुकी हैं, लेकिन तय इलाकों के बाहर चल रही अवैध और नियम न मानने वाली इकाइयां बड़ी समस्या हैं। सीपीसीबी ने 88 इकाइयों को नोटिस जारी किया है। 23 जनवरी से बंद करने की कार्रवाई शुरू होगी।

गाड़ियों से प्रदूषण पर कड़ा रुख : 62 ट्रैफिक जाम वाले हॉटस्पॉट के इलाकों में स्मार्ट ट्रैफिक मैनेजमेंट लागू करने, प्रदूषण फैलाने वाली गाड़ियों पर सख्त कार्रवाई, विशेष रजिस्ट्रेशन ड्राइव और दिल्ली की सीमाओं पर ऑटोमैटिक नंबर प्लेट पहचान प्रणाली लगाने का फैसला लिया गया। पॉक आउट में मोटर कम करने के लिए दफ्तरों के समय में बदलाव, ई-डीजल को बढ़ावा, ऑनलाइन स्टेशन बढ़ाने, कंजेशन चार्ज, स्मार्ट पार्किंग और एमसीडीआर में एक समान पंजीकरण नीति पर विचार किया गया।

मीटिंग में वायु प्रदूषण एक्शन प्लान पर हुई बात

इसी साल शुरू होने की उम्मीद : मालवे के बेहतर प्रबंधन पर जोर दिया गया। ज्यादा प्रदूषण पर निर्माण कार्य रोकने, वेस्ट साइट तय करने और रिसाइक्लर संस्थाओं के साथ मिलकर वैज्ञानिक तरीके से निपटान की बात कही गई। तुगलकाबाद (तेहखंड) में कंप्टरकल और टिमोलिशन वेस्ट प्रोसेसिंग प्लांट इसी साल चालू होने की उम्मीद है। साथ ही दिल्ली के 10 किमी दायरे में मौजूद कमेल पावर प्लांट्स में एफजीडी लगाने और 5% फसल अवशेष के उपयोग की प्रगति की भी समीक्षा हुई।

सड़कों के पुनर्विकास की योजना : धूल से होने वाले प्रदूषण को कम करने के लिए सड़कों का एंड-टू-एंड पक्का काम, स्थानीय ब्रांडिंग को बढ़ेंगे पैमाने पर रोपण और डबे टाक फोर्स व यूथ क्लब की भागीदारी से हरियाली बढ़ाने पर जोर दिया गया। आने वाले साल में दिल्ली की 3,300 किलोमीटर से ज्यादा सड़कों के पुनर्विकास की योजना है। डीजल आधारित मशीनों के बिना मैकेनाइज्ड रोड स्वीपिंग मशीनें, पर भी चर्चा हुई।

पब्लिक ट्रांसपोर्ट मजबूत होगा :बैठक में कहा गया कि मेट्रो और बस सेवा मजबूत किए बिना प्रदूषण कम नहीं होगा। मेट्रो ने विस्तार की योजना रखी। दिल्ली सरकार ने बताया कि 14,000 बसों की योजना के तहत 3,350 इलेक्ट्रिक बसों का ऑर्डर सीईएसएल को दिया जा चुका है। 31 जनवरी 2026 तक 10 बड़े मेट्रो स्टेशनों पर ई-ऑटो, बाइक टैक्सी और पीएम कैब को पायलट प्रोजेक्ट के तौर पर जोड़ा जाएगा।

कचरे के पहाड़ हटाने पर भी चर्चा: ओखला की लैंडफिल साइट जुलाई 2026, भलस्वा अक्टूबर 2026 और गाजीपुर दिसंबर 2027 तक खत्म करने का लक्ष्य दोहराया गया। 5×5 किमी दिए में वेस्ट कलेक्शन सेंटर, ऐप-आधारित कचरा संग्रह और 4,600 मैनुअल टन ताजा कचरे के निपटान की सुविधा सितंबर 2027 तक तैयार करने की योजना है। वेस्ट-टू-एनर्जी प्लांट सितंबर 2026 तक पूरे किए जाएंगे। अधिकारियों ने बताया कि जनवरी 2026 से रेती, आईआईटी दिल्ली और आईआईटीएम पुणे के जरिए प्रदूषण के स्रोतों पर वैज्ञानिक अध्ययन शुरू किया गया है।

सर्दी ने तोड़ा 3 साल का रेकॉर्ड, आज ठंड का ऑरेंज अलर्ट

सफदरजंग में न्यूनतम तापमान 3.2 डिग्री दर्ज किया गया

■ NBT रिपोर्ट, नई दिल्ली

सोमवार को दिल्ली के ज्यादातर इलाकों में शीतलहर की हालात बनी रही। सफदरजंग में न्यूनतम तापमान 3.2 डिग्री दर्ज किया गया, जो सामान्य से 4.2 डिग्री कम रहा। यह पिछले तीन साल में सबसे कम तापमान है। इससे पहले 2023 में इससे कम तापमान दर्ज किया गया था। फिलहाल सर्दी से तुरंत राहत मिलने की संभावना नहीं है। मौसम विभाग ने आज के लिए ऑरेंज अलर्ट और कल के लिए येलो अलर्ट जारी किया है। इसके बाद शीतलहर से कुछ राहत मिल सकती है।

पालम इलाके में सुबह साढ़े बजे तक कोहरा कम था लेकिन इसके बाद इसमें तेजी से बढ़ोतरी हुई। विजिबिलिटी घटकर 200 मीटर रह गई। सुबह 10 बजे के बाद हालात में सुधार हुआ और विजिबिलिटी बढ़कर 300 मीटर हो गई। पालम में न्यूनतम तापमान 3.3 डिग्री, लोदी रोड में 3 डिग्री, रिज में 4.2 डिग्री और आया नगर में 3.2 डिग्री दर्ज किया गया। धूप निकलने से दोपहर के समय लोगों को ठंड से कुछ राहत जरूर मिली। सफदरजंग में अधिकतम तापमान 20.6 डिग्री रहा, जो सामान्य से 0.7 डिग्री ज्यादा था।

सफदरजंग के सबसे ठंडे दिन

3.2 डिग्री	1.4 डिग्री	1.1 डिग्री	2.4 डिग्री	1.9 डिग्री	-0.6 डिग्री
12 जनवरी 2026	16 जनवरी 2023	1 जनवरी 2021	1 जनवरी 2020	6 जनवरी 2013	16 जनवरी 1935

वीकेंड तक रह सकती है ठंड

■ ठंड की लहर वीकेंड तक जारी रहने की संभावना है। 16 और 17 जनवरी के आसपास हल्की राहत मिल सकती है। वेस्टर्न डिस्टर्बेंस के असर से हवाओं की दिशा बदलेगी, जिससे पहाड़ों से आने वाली बेहद ठंडी हवाएं कुछ हद तक रुकेंगी।

5000 मेगावॉट से ज्यादा बनी हुई है बिजली की डिमांड

■ NBT रिपोर्ट, नई दिल्ली: ठंड के साथ ही बिजली की डिमांड में भी बढ़ रही है। लगातार कई दिनों से विंटर पावर डिमांड 5 हजार मेगावॉट से अधिक बनी हुई है। सोमवार को पावर डिमांड 5792 मेगावॉट रेकॉर्ड की गई। रविवार को डिमांड 5542 मेगावॉट रही। बिजली वितरण कंपनियों ने इस साल विंटर पीक पावर डिमांड 6000 मेगावॉट का अनुमान किया था। इसके तुलना में पिछले शुक्रवार को डिमांड 6087 मेगावॉट हो गई थी। जो विंटर पीक डिमांड के अनुमान से भी 87 मेगावॉट अधिक थी।

बिजली वितरण कंपनियों के अनुसार पावर डिमांड पूरी तरह से मौसम पर निर्भर होती है। सर्दियों में हीटर, गीजर और एयर कंडीशनर का इस्तेमाल में बढ़ोतरी हुई है। एक वजह यह भी है कि कुछ साल पहले विंटर पीक डिमांड जितना होती थी, उसके तुलना में पावर डिमांड अब अधिक हो रही है। इस साल जनवरी में पहली बार ऐसा हो रहा है कि लगातार कई दिनों से पावर डिमांड 5 हजार मेगावॉट से अधिक है।

सोमवार को पावर डिमांड 5792 मेगावॉट रेकॉर्ड की गई

सोशल मीडिया पर बर्फबारी की AI तस्वीरें वायरल

...अब दिल्ली में भी गिरेगी बर्फ!

■ NBT रिपोर्ट, नई दिल्ली

क्या दिल्ली में भी आने वाले समय में बर्फ गिरेगी? इन दिनों सोशल मीडिया पर दिल्ली की AI इमेज वायरल हो रही हैं। इन इमेज में दिल्ली की विंटरिंग जगहों पर लोग स्नोफॉल देख रहे हैं। इसके बाद यह चर्चा है कि जिस तरह से दिल्ली का तापमान 2 से 3 डिग्री चल रहा है, दिल्ली में बर्फ गिर सकती है।

बीते रविवार को पालम में सर्दी का 13 साल का रेकॉर्ड टूट गया और न्यूनतम तापमान 3 डिग्री ना पहुंचा। सोमवार को सफदरजंग का न्यूनतम तापमान 3.2 डिग्री रहा। दो साल बाद सफदरजंग इतना ठंडा हुआ है। बीते कुछ सालों में लोगों ने अपनी छतों, पेड़ों और कारों पर बर्फ जमी हुई देखी थी है। मौसम वैज्ञानिकों का कहना है कि मैदानी इलाकों में बर्फ गिरने की संभावना नहीं है। यह जरूर हो सकता है कि तापमान बहुत अधिक नीचे जाने से ओस की बूंदें पत्तों और पेड़ों पर कुछ हिस्सों में जमी दिखें। इसे पानी जमने की स्थिति कहा जाता है और यह बर्फबारी से बिलकुल अलग है।

एक्सपर्ट बोले, मैदानी इलाकों में बर्फ गिरने की संभावना नहीं

मैदानी इलाकों में जमाव की स्थिति दिखना आमतौर नहीं है। सर्दियों में ऐसा कई जगहों पर होता है। खासतौर पर खुले इलाकों में। राजस्थान और पंजाब के कई इलाकों में तापमान माइनस में चले जाते हैं लेकिन वहां भी बर्फबारी नहीं होती। क्योंकि मैदानी इलाकों में तापमान इतने कम नहीं होते जिससे की जमाव होता है। वहां बर्फबारी के लिए जरूरी हालातों को हिमालय काफी हद तक रोकता है। अचानक से बचाते हो जाती है।

'हमें एक रात भी नाइट शेल्टर में रुकना पड़े, तो पता नहीं क्या होगा'

■ NBT रिपोर्ट, नई दिल्ली

कड़ाके की ठंड को देखते हुए हाई कोर्ट ने सोमवार को नाइट शेल्टरों में जगह और सुविधाओं की कमी का खुद से संज्ञान लिया। चीफ जस्टिस देवेंद्र कुमार उपाध्याय और जस्टिस तेजस करिया की डिवीजन बेंच ने केंद्र सरकार और राज्य सरकार और दिल्ली अर्बन शेल्टर इम्प्रूवमेंट बोर्ड (DUSIB) को इस मामले में अपना जवाब दाखिल करने का निर्देश दिया है। हाई कोर्ट इस मामले में अब 14 जनवरी को विचार करेगा।

बेंच ने कहा कि सभी दम्मीद है कि सभी अधिकारी यह सुनिश्चित करने के लिए जरूरी कदम उठाएंगे कि शहर के लोग कड़ाके की ठंड से खुद को बचा सकें। कोर्ट ने कहा, अगर हममें से किसी को, भगवान न करे ठंड एक रात सहना पड़े, तो हमें नहीं पता कि क्या होगा। इसलिए संवेदनशील बनें।

चीफ जस्टिस की अध्यक्षता वाली डिवीजन बेंच ने यह आदेश तब दिया, जब जस्टिस सी. हरि शंकर और जस्टिस प्रकाश शुक्ला की एक दूसरी बेंच ने मामले को उनके संज्ञान में लाया। जस्टिस हरि शंकर और जस्टिस शुक्ला ने 11 जनवरी को छपे एक रिपोर्ट का जिक्र किया।

HC ने दिल्ली में नाइट शेल्टरों में जगह और सुविधाओं की कमी पर संज्ञान लेते हुए की टिप्पणी

दिल्ली के प्रदूषण पर बड़े ऐक्शन की तैयारी

23 जनवरी से नियम पालन न करने वाली 88 फैक्ट्रियां होंगी बंद

अगले दस दिनों तक 'बेहद खराब' रहेगा प्रदूषण

■ NBT रिपोर्ट, नई दिल्ली : प्रदूषण का स्तर सोमवार को बेहद खराब के करीब रहा। यह 300 के स्तर के आसपास झूलता रहा। पूर्वानुमान के अनुसार, अगले दस दिनों तक प्रदूषण का स्तर बेहद खराब रह सकता है।

सीपीसीबी के एयर क्वॉलिटी के अनुसार, दिल्ली का एक्यूआई 297 रहा। फरीदाबाद का एक्यूआई 261, गाजियाबाद का 287, ग्रेटर नोएडा का 258, गुरुग्राम का 297 और नोएडा का 274 रहा। 20 जनवरी पर प्रदूषण का स्तर बेहद खराब रहा। वहां पर एक्यूआई 301 या इससे अधिक रहा।

3 डिग्री का 'दिल्ली थ्रिलर', ठिठुरन में हर धड़कन पर अलर्ट

AIIMS के डॉक्टरों ने किया अलर्ट, शीत लहर में बढ़ सकता है बीपी

Photos : Piyal Bhattacharjee Anindya Chattopadhyay

Rahul.Anand@timesofindia.com

■ **नई दिल्ली :** दिल्ली सहित नॉर्थ इंडिया में शीतलहर व कोल्ड वेव की चपेट से कई तरह की स्वास्थ्य समस्याएं पैदा हो सकती हैं। ऐसे में दिल्ली वालों के 'डार हेल्थ' पुछौती की कई हुई है, जिसके मद्देनजर एम्स के डॉक्टरों की टीम ने आम सलाह दी है, ताकि न केवल इस खतरे को टाल जा सके।

एम्स दिल्ली के कार्डियोलॉजिस्ट प्रो. राजीव नारंग ने कहा कि आमतौर पर सर्दी के दिनों में हार्ट के मरीजों की संख्या बढ़ जाती है। खासकर ब्लड प्रेशर अचानक बढ़ जाता है। प्रो. नारंग के मुताबिक, कई मरीज हैरान होकर आते हैं। कुछ महीने पहले तक उनका ब्लड प्रेशर पूरी तरह कंट्रोल में होता है, लेकिन सर्दी शुरू होते ही रीडिंग बढ़ जाती है। इसकी वजह शरीर की ठंड के प्रति प्रतिक्रिया है। सर्दियों में ब्लड वेसेल्स सिकुड़ जाती हैं, जिसे वेसोकंस्ट्रिक्शन (Vasoconstriction) कहा जाता है। इससे खून के प्रवाह में रुकावट बढ़ती है और ब्लड प्रेशर ऊपर चला जाता है।

■ **मकर संक्रांति** के दिन न्यूनतम तापमान 3 से 5 डिग्री सेल्सियस तक जा सकता है। यह तापमान खुलासे पर सुबह 3 से 5 बजे के बीच रहने की संभावना है। सुबह और शाम की कड़ाके की ठंड से बचने के लिए एक मोटा कपड़ा पहनने के बजाय 3 से 5 लेयर में कपड़े पहनना ज्यादा असरदार है। सिर और गले को ढककर रखना बेहद जरूरी है, क्योंकि शरीर की करीब 20 से 25 फीसदी गर्मी यहीं से बाहर निकल जाती है। सिर पर टोपी और गर्म टोपी पहने और गले में मफलर और स्कार्फ जरूर रखें।

सिर और गले को ढककर रखना बेहद जरूरी

हाथ शरीर की 7 से 8 फीसदी गर्मी बाहर निकालते हैं, इसलिए दस्ताने पहनना जरूरी है। ज्यादा ठंड लगने पर दो लेयर के दस्ताने पहन सकते हैं। पैरों में गर्म जूते मोजे और दोनों गर्म जूते पहनें।

'3 से 5 लेयर में कपड़े पहनें'

लंबे समय तक बने रहें ये हालात तो चलने में दिक्कत और सीने में असहजता हो सकती है

डॉक्टर राजीव नारंग ने चेतावनी दी कि अगर यह स्थिति लंबे समय तक बने रहे तो चलने में दिक्कत, सीने में असहजता हो सकती है। चिंता की बात यह है कि यह असर उन लोगों में भी देखा जा रहा है, जो नियमित रूप से ब्लड प्रेशर की दवाएं ले रहे हैं। प्रो. नारंग आगे कहते हैं कि कई मरीज मान लेते हैं कि इलाज चल रहा है तो सब ठीक होगा, लेकिन सर्दियों में हालात बदल जाते हैं। ऐसे में उन्होंने नियमित रूप से ब्लड प्रेशर जांचने की सलाह दी है। घर पर बीपी मशीन रखने और रीडिंग 140/90 mmHg से कम जाने पर डॉक्टर से तुरंत संपर्क करने को कहा है, ताकि दवाओं की खुराक में बदलाव किया जा सके। इस दौरान बुजुर्गों और मरीजों को खास ध्यान देने की जरूरत है, ताकि समय रहते उन्हें बेहतर और जल्दी इलाज मिल सके।

सब ठीक चल रहा हो तब भी सर्दियों में रखें खास खयाल

लिक्विड कम लेना भी बढ़ा सकता है ब्लड प्रेशर: डॉ. नारंग ने कहा कि इसके अलावा सर्दियों की लाइफस्टाइल भी ब्लड प्रेशर बढ़ाने में भूमिका निभाती है। ठंड में लोग ज्यादा नमकीन और प्रोसेस्ड फूड खाने लगते हैं और पानी भी कम पीते हैं। इससे ब्लड प्रेशर बढ़ सकता है। उन्होंने सर्दियों में भी पर्याप्त पानी पीने पर जोर दिया है, लिक्विड के रूप में पानी, चाय, काढ़ा आदि कुछ भी हो सकता है। बुजुर्गों, हाई ब्लड प्रेशर और हार्ट के मरीज सतर्क रहें। नियमित बीपी जांच, संतुलित खानपान, पर्याप्त पानी और डॉक्टर से सलाह लेते रहें।

निमोनिया के मामले में हो रहा है इजाफा

डॉ. संजीव सिन्हा के मुताबिक,

1. लोगों को ऊपर रेस्पिरेटरी इंफेक्शन होता है। खांसी, बलगम और बुखार है और कई लोगों में यह निमोनिया बन जाता है।
2. बुजुर्गों को खास ध्यान रखने की जरूरत है, बाहर नहीं निकलें, सावधान रहें और शाम को।
3. इन दिनों सांस में दिक्कत के मरीज अस्पतालों में बढ़ गए हैं, कुछ को एडमिट करने की भी नौबत आ रही है।

डायबिटीज के मरीज घर पर करें एक्टिविटी

डॉ. राजेश खड़गवत के मुताबिक,

1. इस समय घर से बाहर जाकर वर्क आउट करना मुश्किल है। घर में रहते हुए वर्कआउट करें, योगा करना ही सुरक्षित है।
2. दवा या इंसुलिन पर हैं, तो लेना भूले नहीं। जो लोग 65 साल से ऊपर के हैं, उन्हें सर्दी से पहले न्यूमोकोल और इन्फ्लूएंजा की वैक्सीन लेनी चाहिए।
3. ये वैक्सीन बुजुर्गों में बीमारी को रोकथाम लेने नहीं देता है।

किडनी के मरीज भी बीपी कंट्रोल रखें

डॉ. संदीप महाजन के मुताबिक,

1. किडनी के मरीजों में से 90% को ब्लड प्रेशर की समस्या होती है। इसलिए रेगुलर बेसिस पर ब्लड प्रेशर की जांच करें।
2. नमक-चीनी कम लें। मन से कुछ भी ज्यादा नहीं खाएं, हरी साग या उ न्य सब्जी ही खाने में हो।
3. इनडोर ही सही, फिजिकल एक्टिविटी जरूर करें। इन तीनों आदतों के जरिए ठंड में भी किडनी को हेल्दी रखा जा सकता है।

छोटे बच्चे जल्दी होते हैं संक्रमण के शिकार

डॉ. राकेश लोढ़ा के मुताबिक,

1. नवजात बच्चे, समय से पहले जन्म लेने वाले बच्चे, वजन कम वाले बच्चों में इस समय संक्रमण जल्दी लेता है।
2. दर असल, बच्चे दूसरे के ऊपर निर्भर होते हैं, इसलिए इनका केयर करने वालों को खास ध्यान रखना चाहिए। लेयर में कपड़े पहनाएं।
3. फीडिंग सही से दें। पिहपिहा से, सुरक्ष से, सांस लेने पर आवाज आए जो तुरंत डॉक्टर को दिखाएं।

बुजुर्गों को सुबह शाम घर पर रहना चाहिए

डॉ. अभिजीत के मुताबिक,

1. जाड़ों में पर सर्दी में बुजुर्ग इलाज के लिए कम आते हैं, लेकिन जब वो आते हैं, उनकी बीमारियां बढ़ी होती हैं।
2. वह पहले से डायबिटीज, हार्ट, अस्थमा, किडनी, जैसी बीमारी से पीड़ित होते हैं। ऐसे में इनका खास खयाल रखना पड़ता है।
3. उम्रों उनको के मरीज ज्यादा है। डोज बढ़ानी पड़ रही है, नॉर्मल डोज का असर नहीं कर रही।

सरकारों ने हाई लेवल मीटिंग में की समीक्षा

■ NBT रिपोर्ट, नई दिल्ली

दिल्ली और एनसीआर की जहरीली हवा को लेकर केंद्र और दिल्ली सरकार ने मिलकर सख्त और लंबे समय तक चलने वाला एक्शन प्लान बनाने पर जोर दिया है। सोमवार को केंद्रीय पर्यावरण, वन एवं जलवायु परिवर्तन मंत्री भूपेंद्र यादव ने दिल्ली की मुख्यमंत्री रेखा गुप्ता के साथ एक उच्चस्तरीय बैठक की, जिसमें दिल्ली सरकार के वायु प्रदूषण एक्शन प्लान की विस्तार से समीक्षा की गई।

बैठक में केंद्रीय राज्य मंत्री कीर्ति वर्धन सिंह, दिल्ली के पर्यावरण मंत्री सरदार मनजिंदर सिंह सिरसा, पर्यावरण मंत्रालय, दिल्ली सरकार, सीपीसीबी, डीपीसीसी, दिल्ली पुलिस, पीडब्ल्यूडी, दिल्ली मेट्रो और अन्य विभागों के वरिष्ठ अधिकारी मौजूद रहे। बैठक में उम्मीद जताई गई कि सभी राज्य मिलकर काम करें तो इस साल के अंत तक AQI में 15 से 20 फीसदी तक सुधार संभव है।

फैक्ट्रियों पर बड़ी कार्रवाई : औद्योगिक प्रदूषण की समीक्षा में बताया गया कि एनसीआर की 240 में से 227 औद्योगिक एस्टेट पीएनजी पर शिफ्ट हो चुकी हैं, लेकिन तय इलाकों के बाहर चल रही अवैध और नियम न मानने वाली इकाइयां बड़ी समस्या हैं। सीपीसीबी ने 88 इकाइयों को नोटिस जारी किया है। 23 जनवरी से बंद करने की कार्रवाई शुरू होगी।

गाड़ियों से प्रदूषण पर कड़ा रुख : 62 ट्रैफिक जाम वाले हॉटस्पॉट के इलाकों में स्मार्ट ट्रैफिक मैनेजमेंट लागू करने, प्रदूषण फैलाने वाली गाड़ियों पर सख्त कार्रवाई, विशेष रजिस्ट्रेशन ड्राइव और दिल्ली की सीमाओं पर ऑटोमैटिक नंबर प्लेट पहचान प्रणाली लगाने का फैसला लिया गया। पॉक आउट में मोटर कम करने के लिए दफ्तरों के समय में बदलाव, ई-डीजल को बढ़ावा, ऑनलाइन स्टेशन बढ़ाने, कंजेशन चार्ज, स्मार्ट पार्किंग और एमसीडीआर में एक समान पंजीकरण नीति पर विचार किया गया।

मीटिंग में वायु प्रदूषण एक्शन प्लान पर हुई बात

इसी साल शुरू होने की उम्मीद : मालवे के बेहतर प्रबंधन पर जोर दिया गया। ज्यादा प्रदूषण पर निर्माण कार्य रोकने, वेस्ट साइट तय करने और रिसाइक्लर संस्थाओं के साथ मिलकर वैज्ञानिक तरीके से निपटान की बात कही गई। तुगलकाबाद (तेहखंड) में कंप्टरकल और टिमोलिशन वेस्ट प्रोसेसिंग प्लांट इसी साल चालू होने की उम्मीद है। साथ ही दिल्ली के 10 किमी दायरे में मौजूद कमेल पावर प्लांट्स में एफजीडी लगाने और 5% फसल अवशेष के उपयोग की प्रगति की भी समीक्षा हुई।

सड़कों के पुनर्विकास की योजना : धूल से होने वाले प्रदूषण को कम करने के लिए सड़कों का एंड-टू-एंड पक्का काम, स्थानीय ब्रांडिंग को बढ़ेंगे पैमाने पर रोपण और डबे टाक फोर्स व यूथ क्लब की भागीदारी से हरियाली बढ़ाने पर जोर दिया गया। आने वाले साल में दिल्ली की 3,300 किलोमीटर से ज्यादा सड़कों के पुनर्विकास की योजना है। डीजल आधारित मशीनों के बिना मैकेनाइज्ड रोड स्वीपिंग मशीनें, पर भी चर्चा हुई।

पब्लिक ट्रांसपोर्ट मजबूत होगा :बैठक में कहा गया कि मेट्रो और बस सेवा मजबूत किए बिना प्रदूषण कम नहीं होगा। मेट्रो ने विस्तार की योजना रखी। दिल्ली सरकार ने बताया कि 14,000 बसों की योजना के तहत 3,350 इलेक्ट्रिक बसों का ऑर्डर सीईएसएल को दिया जा चुका है। 31 जनवरी 2026 तक 10 बड़े मेट्रो स्टेशनों पर ई-ऑटो, बाइक टैक्सी और पीएम कैब को पायलट प्रोजेक्ट के तौर पर जोड़ा जाएगा।

कचरे के पहाड़ हटाने पर भी चर्चा: ओखला की लैंडफिल साइट जुलाई 2026, भलस्वा अक्टूबर 2026 और गाजीपुर दिसंबर 2027 तक खत्म करने का लक्ष्य दोहराया गया। 5×5 किमी दिए में वेस्ट कलेक्शन सेंटर, ऐप-आधारित कचरा संग्रह और 4,600 मैनुअल टन ताजा कचरे के निपटान की सुविधा सितंबर 2027 तक तैयार करने की योजना है। वेस्ट-टू-एनर्जी प्लांट सितंबर 2026 तक पूरे किए जाएंगे। अधिकारियों ने बताया कि जनवरी 2026 से रेती, आईआईटी दिल्ली और आईआईटीएम पुणे के जरिए प्रदूषण के स्रोतों पर वैज्ञानिक अध्ययन शुरू किया गया है।

सर्दी ने तोड़ा 3 साल का रेकॉर्ड, आज ठंड का ऑरेंज अलर्ट

सफदरजंग में न्यूनतम तापमान 3.2 डिग्री दर्ज किया गया

■ NBT रिपोर्ट, नई दिल्ली

सोमवार को दिल्ली के ज्यादातर इलाकों में शीतलहर की हालात बनी रही। सफदरजंग में न्यूनतम तापमान 3.2 डिग्री दर्ज किया गया, जो सामान्य से 4.2 डिग्री कम रहा। यह पिछले तीन साल में सबसे कम तापमान है। इससे पहले 2023 में इससे कम तापमान दर्ज किया गया था। फिलहाल सर्दी से तुरंत राहत मिलने की संभावना नहीं है। मौसम विभाग ने आज के लिए ऑरेंज अलर्ट और कल के लिए येलो अलर्ट जारी किया है। इसके बाद शीतलहर से कुछ राहत मिल सकती है।

पालम इलाके में सुबह साढ़े बजे तक कोहरा कम था लेकिन इसके बाद इसमें तेजी से बढ़ोतरी हुई। विजिबिलिटी घटकर 200 मीटर रह गई। सुबह 10 बजे के बाद हालात में सुधार हुआ और विजिबिलिटी बढ़कर 300 मीटर हो गई। पालम में न्यूनतम तापमान 3.3 डिग्री, लोदी रोड में 3 डिग्री, रिज में 4.2 डिग्री और आया नगर में 3.2 डिग्री दर्ज किया गया। धूप निकलने से दोपहर के समय लोगों को ठंड से कुछ राहत जरूर मिली। सफदरजंग में अधिकतम तापमान 20.6 डिग्री रहा, जो सामान्य से 0.7 डिग्री ज्यादा था।

सफदरजंग के सबसे ठंडे दिन

3.2 डिग्री	1.4 डिग्री	1.1 डिग्री	2.4 डिग्री	1.9 डिग्री	-0.6 डिग्री
12 जनवरी 2026	16 जनवरी 2023	1 जनवरी 2021	1 जनवरी 2020	6 जनवरी 2013	16 जनवरी 1935

वीकेंड तक रह सकती है ठंड

■ ठंड की लहर वीकेंड तक जारी रहने की संभावना है। 16 और 17 जनवरी के आसपास हल्की राहत मिल सकती है। वेस्टर्न डिस्टर्बेंस के असर से हवाओं की दिशा बदलेगी, जिससे पहाड़ों से आने वाली बेहद ठंडी हवाएं कुछ हद तक रुकेंगी।

5000 मेगावॉट से ज्यादा बनी हुई है बिजली की डिमांड

■ NBT रिपोर्ट, नई दिल्ली: ठंड के साथ ही बिजली की डिमांड में भी बढ़ रही है। लगातार कई दिनों से विंटर पावर डिमांड 5 हजार मेगावॉट से अधिक बनी हुई है। सोमवार को पावर डिमांड 5792 मेगावॉट रेकॉर्ड की गई। रविवार को डिमांड 5542 मेगावॉट रही। बिजली वितरण कंपनियों ने इस साल विंटर पीक पावर डिमांड 6000 मेगावॉट का अनुमान किया था। इसके तुलना में पिछले शुक्रवार को डिमांड 6087 मेगावॉट हो गई थी। जो विंटर पीक डिमांड के अनुमान से भी 87 मेगावॉट अधिक थी।

बिजली वितरण कंपनियों के अनुसार पावर डिमांड पूरी तरह से मौसम पर निर्भर होती है। सर्दियों में हीटर, गीजर और एयर कंडीशनर का इस्तेमाल में बढ़ोतरी हुई है। एक वजह यह भी है कि कुछ साल पहले विंटर पीक डिमांड जितना होती थी, उसके तुलना में पावर डिमांड अब अधिक हो रही है। इस साल जनवरी में पहली बार ऐसा हो रहा है कि लगातार कई दिनों से पावर डिमांड 5 हजार मेगावॉट से अधिक है।

सोमवार को पावर डिमांड 5792 मेगावॉट रेकॉर्ड की गई

सोशल मीडिया पर बर्फबारी की AI तस्वीरें वायरल

...अब दिल्ली में भी गिरेगी बर्फ!

■ NBT रिपोर्ट, नई दिल्ली

क्या दिल्ली में भी आने वाले समय में बर्फ गिरेगी? इन दिनों सोशल मीडिया पर दिल्ली की AI इमेज वायरल हो रही हैं। इन इमेज में दिल्ली की विंटरिंग जगहों पर लोग स्नोफॉल देख रहे हैं। इसके बाद यह चर्चा है कि जिस तरह से दिल्ली का तापमान 2 से 3 डिग्री चल रहा है, दिल्ली में बर्फ गिर सकती है।

बीते रविवार को पालम में सर्दी का 13 साल का रेकॉर्ड टूट गया और न्यूनतम तापमान 3 डिग्री ना पहुंचा। सोमवार को सफदरजंग का न्यूनतम तापमान 3.2 डिग्री रहा। दो साल बाद सफदरजंग इतना ठंडा हुआ है। बीते कुछ सालों में लोगों ने अपनी छतों, पेड़ों और कारों पर बर्फ जमी हुई देखी थी है। मौसम वैज्ञानिकों का कहना है कि मैदानी इलाकों में बर्फ गिरने की संभावना नहीं है। यह जरूर हो सकता है कि तापमान बहुत अधिक नीचे जाने से ओस की बूंदें पत्तों और पेड़ों पर कुछ हिस्सों में जमी दिखें। इसे पानी जमने की स्थिति कहा जाता है और यह बर्फबारी से बिलकुल अलग है।

एक्सपर्ट बोले, मैदानी इलाकों में बर्फ गिरने की संभावना नहीं

मैदानी इलाकों में जमाव की स्थिति दिखना आमतौर नहीं है। सर्दियों में ऐसा कई जगहों पर होता है। खासतौर पर खुले इलाकों में। राजस्थान और पंजाब के कई इलाकों में तापमान माइनस में चले जाते हैं लेकिन वहां भी बर्फबारी नहीं होती। क्योंकि मैदानी इलाकों में तापमान इतने कम नहीं होते जिससे की जमाव होता है। वहां बर्फबारी के लिए जरूरी हालातों को हिमालय काफी हद तक रोकता है। अचानक से बचाते हो जाती है।

'हमें एक रात भी नाइट शेल्टर में रुकना पड़े, तो पता नहीं क्या होगा'

■ NBT रिपोर्ट, नई दिल्ली

कड़ाके की ठंड को देखते हुए हाई कोर्ट ने सोमवार को नाइट शेल्टरों में जगह और सुविधाओं की कमी का खुद से संज्ञान लिया। चीफ जस्टिस देवेंद्र कुमार उपाध्याय और जस्टिस तेजस करिया की डिवीजन बेंच ने केंद्र सरकार और राज्य सरकार और दिल्ली अर्बन शेल्टर इम्प्रूवमेंट बोर्ड (DUSIB) को इस मामले में अपना जवाब दाखिल करने का निर्देश दिया है। हाई कोर्ट इस मामले में अब 14 जनवरी को विचार करेगा।

बेंच ने कहा कि सभी दम्मीद है कि सभी अधिकारी यह सुनिश्चित करने के लिए जरूरी कदम उठाएंगे कि शहर के लोग कड़ाके की ठंड से खुद को बचा सकें। कोर्ट ने कहा, अगर हममें से किसी को, भगवान न करे ठंड एक रात सहना पड़े, तो हमें नहीं पता कि क्या होगा। इसलिए संवेदनशील बनें।

चीफ जस्टिस की अध्यक्षता वाली डिवीजन बेंच ने यह आदेश तब दिया, जब जस्टिस सी. हरि शंकर और जस्टिस प्रकाश शुक्ला की एक दूसरी बेंच ने मामले को उनके संज्ञान में लाया। जस्टिस हरि शंकर और जस्टिस शुक्ला ने 11 जनवरी को छपे एक रिपोर्ट का जिक्र किया।

HC ने दिल्ली में नाइट शेल्टरों में जगह और सुविधाओं की कमी पर संज्ञान लेते हुए की टिप्पणी

NOTE : -

[: राजस्थान पत्रिका , दैनिक जागरण delhi, नवभारत टाइम्स delhi, अमर उजाला delhi, हिन्दुस्तान delhi, Pioneer hindi delhi, जनसत्ता delhi,]

English NEWSPAPERS
[Times Of India delhi, Indian Express delhi, The Hindu delhi, Financial Express delhi, economic times delhi , the Pioneer english delhi , the tribune delhi] ETC.

We are providing all news paper pdf hindi and English want to read daily newspapers by pdf please msg me on telegram

2. आकाशवाणी (AUDIO)

whatsapp Group ka link pane ke liye Newspaper_pdf_bot par jaye.

Click here to contact:-https://t.me/Newspaper_pdf_bot
Or type in Search box of Telegram
@Newspaper_pdf_bot And you will find a channel
BACKUP GROUP LINK
https://t.me/joinchat/5P9EL1JaqoYzNTI1

Hindi-English News Paper
Website:- onlineftp.in