CCI NG 3.7 Product: DelhiMasalamixBS PubDate: 14-12-2025 Zone: TIMSGhaziabad Edition: 1 Page: HDGZFP User: cci Time: 12-13-2025 22:29 Color:

शाहरुख से मिले मेसी, स्टेचू का हुआ उद्घाटन p7

NBT गाज़ियाबाद Times OF INDIA

नवभारत टाइम्स । गाजियाबाद । रविवार, 14 दिसंबर 2025

गलती का अहसास होने पर संवरा परिवार P3

NBT से जुड़ें

अपने सेक्टर, सोसायटी, कॉलोनी, स्कूल-कॉलेज या संस्थान से जुड़ी कोई खबर एनबीटी तक पहुंचाना चाहते हैं तो 9266462955 पर वॉट्सऐप करें। QR कोड स्कैन करके भी मेसेज भेज सकते हैं। अपना और इलाके का नाम लिखें। शुरुआत में #GZB लिखें।

हेल्पलाइन नंबर 24/7

112
पुलिस, ऐम्बुलेंस और फायर संबंधी सूचना दें, तुरंत मिलेगी सहायता

पुलिस कंट्रोल रूम
0120-2820758

ट्रैफिक कंट्रोल रूम
9643322904

नगर निगम गाजियाबाद हेल्पलाइन नंबर-टोल फ्री नंबर
1800 1803 012

विद्युत विभाग इमरजेंसी
9193320115

डिस्ट्रिक्ट हॉस्पिटल इमरजेंसी
8826294546

फायर कंट्रोल
0120-2777102
9454418348

SIR में अनुपस्थित वोटर्स की सूची वेबसाइट पर डाली

■ NBT रिपोर्ट, गाजियाबाद: विशेष गहन पुनरीक्षण (SIR) अभियान के तहत अनुपस्थित पाए गए मतदाताओं की सूची जिला गाजियाबाद की वेबसाइट पर अपलोड कर दी गई है। अपर जिलाधिकारी व उप जिला निर्वाचन अधिकारी सौरभ भट्ट ने इसकी जानकारी दी। 10 दिसंबर तक जिन मतदाताओं को अनुपस्थित चिह्नित किया गया था, उनकी बूथ वाइज तैयार सूची https://ghaziabad.nic.in पर अपलोड की गई है। जिले के सभी मतदाताओं से अपील की गई है कि वे वेबसाइट पर जाकर अपना नाम अवश्य जांच लें। यदि किसी मतदाता का नाम इस सूची में दर्ज है और वह मौजूदा वोटर है तो उसे अपने संबंधित बीएलओ से संपर्क स्थापित करना होगा। मतदाता को निर्धारित गणना प्रपत्र भरकर बीएलओ को देना अनिवार्य है। साथ ही प्रपत्र जमा कराने के बाद उसकी रिसीविंग भी जरूर लें।

आज केंद्रों पर मौजूद रहेंगे बीएलओ

आज रविवार में विशेष अभियान चलाया जाएगा। सभी विधानसभा क्षेत्रों के बूथ लेवल अधिकारी अपने-अपने मतदान केंद्रों पर उपस्थित रहेंगे और मतदाताओं से भरे हुए गणना प्रपत्र प्राप्त करेंगे। इसका उद्देश्य यह सुनिश्चित करना है कि कोई भी पात्र मतदाता मतदाता सूची से वंचित न रह जाए।

Advertorial, Entertainment Promotional Feature

प्लॉट के लिए 12 लाख रुपए तक का निवेश, 18 हजार रुपए प्रतिमाह, बैंक गारंटी के साथ

भारत में 2030 राष्ट्रमंडल खेल (Commonwealth Games 2030) के आयोजन को लेकर देशभर में निवेशकों और बड़ी कॉरपोरेट योजनाओं में जबरदस्त उत्साह देखा जा रहा है। गुजरात के अहमदाबाद को 2030 के राष्ट्रमंडल खेलों की मेजबानी मिलने के बाद यह शहर निवेश और विकास के नए अवसरों का हब बन गया है। अहमदाबाद को औपचारिक रूप से मेजबान शहर के रूप में आजीवन प्रतिष्ठा प्राप्त हुई है, जिससे 2010 के बाद भारत में Commonwealth Games का आयोजन फिर से हो रहा है।

सरकार और निजी क्षेत्र मिलकर कई बड़े निवेश योजनाओं को आगे बढ़ा रहे हैं। ऐसे समय में जब खेल आयोजन का औपचारिक ऐलान हो चुका है, 135 गज के प्लॉट पर निवेश के लिए शुरुआती कीमत सिर्फ 12 लाख रुपए जैसी योजनाएं निवेशकों के बीच चर्चा का विषय बन गई हैं।

देश की बड़ी कॉरपोरेट कंपनियां भी बड़े स्तर पर इस मेगा प्रोजेक्ट में निवेश की दिशा में काम कर रही हैं। टाटा, रिलायंस, अडानी, वेदांता जैसे इंडस्ट्रियल हाउस इस क्षेत्र में निवेश बढ़ा रहे हैं, ताकि आगामी खेलों से जुड़े इंफ्रास्ट्रक्चर और सुविधाओं को विकसित किया जा सके। इस निवेश से न केवल खेल सुविधाओं का विकास होगा, बल्कि शहर की आर्थिक गतिविधियों में भी वृद्धि देखने को मिलेगी।

135 गज का प्लॉट सिर्फ 12 लाख रुपए में, सरकार द्वारा मान्यता प्राप्त

उत्तम परिवहन और कनेक्टिविटी

आगामी राष्ट्रमंडल खेल के लिए अहमदाबाद में अवसंरचना का विस्तार तेजी से किया जा रहा है, इसमें 8-लेन एक्सप्रेस-वे के साथ अहमदाबाद से मात्र 45 मिनट की ड्राइव दूरी, शहर में मेट्रो लाइन का विस्तार, जो खेल स्थलों और हॉटस्पॉट्स को जोड़ने में मदद करेगा, सभी प्रमुख ट्रांसपोर्ट मोड (रेल, सड़क, हवाई) द्वारा सुविधा संपन्न कनेक्टिविटी की योजना।

मुख्य विशेषताएं

- भारत का दूसरा सबसे बड़ा इंटरनैशनल एयरपोर्ट
- 400 किमी में फैला आंतरिक सड़क मार्ग
- 250 मीटर चौड़ा धोलेरा-अहमदाबाद एक्सप्रेस-वे
- विश्व का सबसे बड़ा सोलर पावर प्लांट
- विश्व की मशहूर कंपनी Halcrow द्वारा तैयार किया गया विश्वस्तरीय मास्टर प्लान
- टाटा कंपनी द्वारा निर्मित लिथियम बैटरी प्लांट
- टाटा, वेदांता विप्रो, एलएनटी, हिंदुस्तान पेट्रोलियम आदि द्वारा किया गया भारी निवेश
- 8 लेन का एक्सप्रेस-वे हाइवे
- गुजरात के सभी मुख्य शहरों से मात्र कुछ किलोमीटर की दूरी पर स्थित

डिस्क्लेमर: इस लेख में किए गए दावे और चित्र विज्ञापनदाता के हैं। इसका अखबार से कोई लेना-देना नहीं है।

घने कोहरे ने कम की विजिबिलिटी, सड़कों पर हादसे

मसूरी में EPE पर कैंटर को मारी टक्कर, चालक की मौत

■ NBT रिपोर्ट, गाजियाबाद

सीजन में पहली बार हाइवे, एक्सप्रेसवे समेत शहर की अन्य सड़कों पर घना कोहरा छाने से वाहनों की रफ्तार पर ब्रेक सा लग गया। मसूरी थाना क्षेत्र में ईस्टर्न पेरिफेरल एक्सप्रेसवे पर कैंटर में किसी वाहन ने टक्कर मार दी। इससे कैंटर चालक गम्भीर रूप से घायल हो गया। अस्पताल में इलाज के दौरान उसकी मौत हो गई। वहीं, हिंडन से एक उड़ान रद्द कर दी गई। ट्रेन और बसों की सेवा पर असर देखा गया। उधर, प्रदूषण का स्तर खतरनाक होने पर ग्रैप 4 की पाबंदियां लागू कर दी गईं। हालांकि, पाबंदियां कैसे लागू की जाएंगी, इस बारे में अंतिम सूचना मिलने तक कोई फैसला नहीं लिया गया था।

शनिवार सुबह 7 बजे पुलिस को कैंटर चालक के घायल होने की सूचना मिली। ड्राइवर रामपाल के भतीजे गुरमीत सिंह ने बताया कि वे हिमाचल से कैंटर लेकर गाजियाबाद लौट रहे थे। ईस्टर्न पेरिफेरल एक्सप्रेसवे पर दुहाई की तरफ से मटियाला के सामने पहुंचे तो कैंटर एक साइड में रोककर टायर चेक करने लगे। इसी दौरान एक अज्ञात वाहन ने उन्हें टक्कर मार दी। अस्पताल में उन्होंने दम तोड़ दिया।

जानलेवा हुआ कोहरा

- दादरी एरिया में भी ईपीई पर दो जगहों पर 15 वाहन टकराए, 10 लोग घायल हो गए
- बुलंदशहर के अनिया थाना क्षेत्र में एनएच-34 पर भी वाहन आपस में टकराए, आठ जख्मी

ग्रैप 4
की पाबंदियां प्रदूषण का स्तर खतरनाक होने पर लागू कर दी गईं

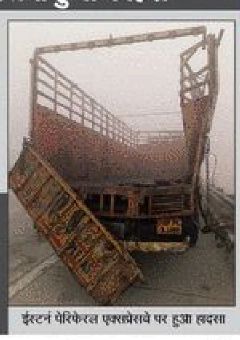

ईस्टर्न पेरिफेरल एक्सप्रेसवे पर हुआ हादसा

टॉप पांच प्रदूषित शहरों में गाजियाबाद

AQI 430

कोहरे के साथ-साथ गाजियाबाद शनिवार को देश के टॉप पांच प्रदूषित शहरों में भी शामिल रहा। देश के सबसे अधिक प्रदूषित शहरों में पांचवें स्थान पर गाजियाबाद रहा। यहां का एक्यूआई 430 दर्ज किया गया। न्यूनतम तापमान 9 डिग्री सेल्सियस और अधिकतम तापमान 22 डिग्री सेल्सियस दर्ज किया गया।

उड़ान सेवा पर असर

अहमदाबाद से हिंडन आने वाली इंडिगो की फ्लाइट सुबह 7:30 बजे उड़ान भरती है और हिंडन करीब 9 बजे पहुंचती है। लेकिन सुबह धुंध के कारण यह फ्लाइट अपने तय समय से अहमदाबाद से ही लेट उड़ी और हिंडन लेट पहुंची।

रोडवेज बसें देर से चलीं

कौशांबी डिपो से सुबह-सुबह लखनऊ, गोरखपुर, बस्ती, अलीगढ़ जैसे शहरों को जाने वाली बसें भी सुबह दस बजे के बाद चलीं। कोहरे के कारण सुरक्षा दृष्टि से बसों को लेट चलाया गया। पहले ही शासन ने सभी एआरएम को सावधानी बरतने के आदेश जारी कर रखे हैं।

आउटर पर 45 मिनट तक खड़ी रही ईएमयू

हाथरस से दिल्ली जा रही ईएमयू ट्रेन शनिवार को गाजियाबाद आउटर पर करीब 45 मिनट तक खड़ी रही। डेली पैसेंजर ने सोशल मीडिया पर नाराजगी जाहिर की। 7 से अधिक ट्रेन लेट और 12 ट्रेनें कैंसल रहीं। कोहरे के चलते गाड़ी पहले से अपने निर्धारित समय से 1.30 मिनट की देरी से चल रही। अधिकारियों का कहना था कि पेन पुलिंग होने के कारण ट्रेन को आउटर पर खड़े करना पड़ा। उत्कल एक्सप्रेस 6 घंटे, अवध असम 2.30 मिनट, श्रमजीवी 1.20 मिनट, ब्रह्मपुत्र 1.15 मिनट, सहारनपुर ईएमयू 45 मिनट, कालका दिल्ली एक्सप्रेस 1.40 मिनट और दिल्ली मेरठ 45 मिनट की देरी से पहुंची।

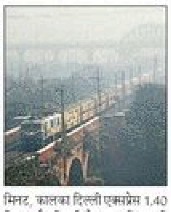

बूथ कैप्चरिंग मामले में 29 साल बाद विधायक मदन भैया बरी

■ NBT न्यूज, गाजियाबाद : लोकसभा चुनाव के दौरान बूथ कैप्चरिंग के आरोप से 29 वर्ष बाद खतौली विधायक मदन भैया को कोर्ट ने बरी कर दिया। एमपी/एमएलए कोर्ट के विशेष न्यायाधीश निर्भयानंद ने अपने फैसले में कहा कि अभियोजन की ओर से पेश किए गए 14 गवाहों के बयान आपस में विरोधाभासी पाए गए। साक्ष्य के अभाव में मदन भैया और उनके एक गनर को दोषमुक्त किया जाता है। एक अन्य गनर की मुकदमे की सुनवाई के दौरान मृत्यु हो चुकी थी।

मदन भैया

बचाव पक्ष के अधिवक्ता ओमवीर सिंह मलिक ने बताया कि सात मई 1996 को तत्कालीन सपा विधायक (वर्तमान में खतौली से रालोद विधायक) मदन भैया अपने तीन गनरों और 14 स्थानीय लोगों के साथ मतदान केंद्र पर पहुंचे और रालोद मुखिया चौधरी अजित अजीत सिंह के सामने सपा से लोकसभा प्रत्याशी मुखिया गुर्जर के समर्थन में बूथ कैप्चरिंग कराई। पुलिस जांच के दौरान 14 स्थानीय लोगों के नाम आरोपियों की सूची से हटा दिए गए थे। मदन भैया और तत्कालीन सरकारी गनर उदित नारायण मिश्रा व खेमचंद के खिलाफ आरोप पत्र अदालत में दाखिल किया गया था। तबसे मामला कोर्ट में विचाराधीन था।

न्यायाधीशों पर अभद्र टिप्पणी, दो साल की सजा

■ NBT न्यूज, गाजियाबाद : न्यायाधीशों और कर्मचारियों के खिलाफ अभद्र टिप्पणी करने के मामले में कोर्ट ने अभियुक्त केवल चावला को दोषी ठहराते हुए दो वर्ष कारावास की सजा सुनाई और चार हजार रुपये का जुर्माना लगाया। अब फरवरी 2011 को आरोपी ने न्यायालय परिसर में आपत्तिजनक पंपलेट चिपकाए थे। इन पर न्यायाधीशों और न्यायिक कर्मचारियों के खिलाफ अभद्र एवं आपत्तिजनक टिप्पणियां लिखी थीं। कविनगर थाने में केस दर्ज कर नई दिल्ली के बसई दारापुर निवासी केवल चावला को गिरफ्तार किया था।

गैंगस्टर एक्ट में 30 माह का कारावास

■ NBT न्यूज, आरडीसी : लोनी बॉर्डर थाना क्षेत्र में गैंगस्टर एक्ट के तहत दर्ज मामले में कोर्ट ने आरोपी को 30 माह की कारावास की सजा के साथ ही पांच हजार रुपये का जुर्माना लगाया है। थाना प्रभारी लोनी बॉर्डर रामसेवक की ओर से चार जून 2023 को दर्ज कराई गई रिपोर्ट के अनुसार अभियुक्त राजेंद्र उर्फ बंटी उर्फ राहुल उर्फ राजकुमार साथियों के साथ लूटपाट और अन्य संगठित अपराधों में संलिप्त था। पुलिस ने गैंगस्टर एक्ट की धाराओं में कार्रवाई कर उसे गिरफ्तार किया था।

बच्ची को स्कूल में बंद करने पर BEO से मांगा जवाब

■NBT न्यूज, हापुड़ : धौलाना ब्लॉक के एक सरकारी स्कूल में छुट्टी के बाद एक छात्रा को सोते हुए स्कूल बंद कर चले जाने के मामले में बीएसए ने बीईओ से स्पष्टीकरण मांगा है। कम्पोजिट विद्यालय देहरा की कक्षा पांच की छात्रा अक्सा बुधवार को कक्षा में सो गई थी। चार घंटे बाद रोने की आवाज सुनकर राहगीरों ने स्कूल खुलवाकर बच्ची को बाहर निकाला था। बीएसए रितु तोमर ने बताया कि खंड शिक्षा अधिकारी को नोटिस भेजकर स्पष्टीकरण लिया जा रहा है।

आवास विकास में सात करोड़ रुपये के घोटाले का आरोप, जांच करेगी कमिटी

■ NBT रिपोर्ट, लखनऊ

आवास एवं विकास परिषद की गाजियाबाद स्थित सिद्धार्थ विहार योजना में करीब 7 करोड़ रुपये के घोटाले का आरोप लग रहा है। आरोप है कि योजना के संपत्ति प्रबंधक रहे नृपेंद्र बहादुर समेत योजना के कई अफसरों ने मिलीभगत कर बिल्डर को फायदा पहुंचाने के लिए मनमाने तरीके से मांगपत्र जारी कर दिया। इसके चलते महकमे को करीब 7 करोड़ 11 लाख रुपये का नुकसान हुआ। इस मामले को लेकर मेरठ जोन के जोनल आयुक्त की तरफ से कमिश्नर को भेजा गया पत्र लेकिन इसके बावजूद आरोपियों के खिलाफ कोई कार्रवाई नहीं हुई। इस बीच यह गोपनीय पत्र वायरल हो गया, जिसके बाद गाजियाबाद से लेकर लखनऊ स्थित मुख्यालय तक बैठे आला अधिकारियों की भूमिका पर सवाल उठने लगे।

ऐसे में अब गोपनीय पत्र में गड़बड़ियों से जुड़े तथ्यों की नए सिरे से जांच कराने का फैसला किया गया है। लखनऊ स्थित मुख्यालय से इसके लिए एक कमिटी बना दी गई है। यह कमिटी जल्द ही अपनी रिपोर्ट कमिश्नर को सौंपेगी।

> आवास एवं विकास परिषद के सिद्धार्थ विहार योजना में बिल्डर को फायदा पहुंचाने का मामला

ऐसे किया गया घपला

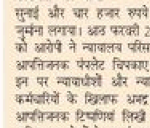

27 जून 2024 को प्रतीक रियल्टर्स ने निर्माण अवधि बढ़ाने का आवेदन अपर आवास आयुक्त को किया। इसके बाद बोर्ड बैठक करते हुए 20 दिसंबर 2024 को मेरठ जोन कार्यालय को कार्यवाही के लिए पत्र भेज दिया गया। 27 दिसंबर 2024 को एक प्लॉट के लिए 13 करोड़ 45 लाख रुपये और दूसरे प्लॉट के लिए 7 करोड़ 89 लाख रुपये का मांग पत्र जारी कर दिया गया। बिल्डर ने 31 दिसंबर 2024 को इस गणना को संशोधित करने का अनुरोध किया। इस पत्र के बाद जो गणना कराई गई उसमें पहले की तुलना में करीब 7 करोड़ 11 लाख रुपये का अंतर आया। इस पर फरवरी 2025 में सवाल उठे। तत्कालीन जोनल आयुक्त राजीव कुमार के मुताबिक विभाग 7 करोड़ 11 लाख का नुकसान हुआ।

फटाफट खबरें

यमुना एक्सप्रेसवे पर आज रात से घटेगी वाहनों की स्पीड

■ NBT न्यूज, नोएडा : कोहरे के कारण होने वाले सड़क हादसों को रोकने के लिए ट्रैफिक पुलिस ने ग्रेटर नोएडा-नोएडा एक्सप्रेसवे, यमुना एक्सप्रेसवे और एलिवेटेड रोड पर वाहनों की गति सीमा घटा दी है। नई स्पीड लिमिट 15 दिसंबर की रात 12 बजे से 15 फरवरी तक प्रभावी रहेगी। अब हल्के वाहनों की अधिकतम गति 100 से घटाकर 75 किमी प्रति घंटा और भारी वाहनों की 80 से घटाकर 60 किमी प्रति घंटा कर दी गई है। इसी तरह नोएडा-ग्रेटर नोएडा एक्सप्रेसवे पर हल्के वाहनों की सीमा 75 किमी और भारी वाहनों की 50 किमी प्रति घंटा होगी। वहीं, नोएडा एलिवेटेड रोड पर हल्के वाहनों के लिए गति सीमा 50 किमी और भारी वाहनों के लिए 40 किमी प्रति घंटा निर्धारित की गई है। है।

हिंडन एयरपोर्ट पर बनेंगे ट्रॉली गेट

■ NBT रिपोर्ट, टीएचए : हिंडन एयरपोर्ट एक्सटेंशन को लेकर हो रही देरी पर अब एयरपोर्ट अथॉरिटी ऑफ इंडिया के चेयरमैन ने भी मिनिस्टर ऑफ डिफेंस को पत्र लिखा है। उन्होंने कहा कि एनओसी से संबंधित जो भी लेटर है वह संबंधित पोर्टल पर ऑनलाइन अपलोड कर दिया गया है। ऐसे में जल्द से जल्द अतिरिक्त जमीन मिलने से पैसेंजर्स के लिए कई अतिरिक्त सुविधाएं हिंडन एयरपोर्ट पर शुरू हो जाएंगी।

सेक्सुअल असॉल्ट में आरोपी अरेस्ट

■ NBT न्यूज, हापुड़ : थाना धौलाना पुलिस ने बच्चे से सेक्सुअल असॉल्ट के मामले में दो साल से फरार चल रहे मौलाना को गिरफ्तार कर जेल भेज दिया। धौलाना के एक गांव में 2023 में गांव के ही एक मौलाना गौतमबुद्धनगर के बादलपुर निवासी हाजी अकील ने एक बच्चे से गलत हरकत की थी।

नौकरी न लगाने पर HR मैनेजर को पीटा, FIR

■ NBT रिपोर्ट, टीएचए : साहिबाबाद में ई-बस चार्जिंग स्टेशन ग्रीनसेल एक्सप्रेस प्राइवेट लिमिटेड के ह्यूमन रिसोर्स (एचआर) विभाग के मैनेजर के साथ मारपीट का मामला सामने आया है। आरोपियों ने नौकरी लगवाने के लिए एचआर मैनेजर पर प्रेशर बनाया था। उन्होंने नौकरी लगवाने से मना कर दिया। इस पर आरोपियों ने बीच सड़क पर उनके साथ मारपीट कर घायल कर दिया।

एचआर मैनेजर देवेश दूबे ने बताया कि मेरठ के परीक्षितगढ़ स्थित पिपौली निवासी सचिन गिरी ने कुछ समय पहले दो लोगों की नौकरी लगवाने के लिए कहा था। किन्हीं कारणों की वजह से नौकरी नहीं लग पाई। इसके बाद आरोपी दबाव बनाने लगे। यहां तक कि उन्हें फोन कॉल पर धमकी भी मिलने लगी। चार दिसंबर को वह ड्यूटी जा रहे थे। तभी सिकंदरपुर पेट्रोल पंप के पास यू टर्न लेते समय सचिन व अन्य लोगों ने उन्हें रास्ते में रोककर हाथापाई शुरू कर दी। सीसीटीवी कैमरों की फुटेज में सचिन की पहचान हुई। इसके बाद उन्होंने पुलिस को तहरीर दी। सचिन गिरी, साकेत व एक अज्ञात के खिलाफ पीड़ित ने केस दर्ज कराया है। एसीपी साहिबाबाद श्वेता यादव ने बताया कि कुछ समय पहले दो लोगों को लापरवाही के चलते कंपनी से निकाला गया था।

तुलसी निकेतन में देह व्यापार का भंडाफोड़, आरोपी गिरफ्तार

■ NBT रिपोर्ट, टीएचए

तुलसी निकेतन चौकी क्षेत्र के एक फ्लैट में पुलिस ने छापेमारी कर देह व्यापार का भंडाफोड़ किया है। एसीपी के नेतृत्व में छापेमारी की गई। पुलिस ने मौके से आपत्तिजनक सामग्री, नकदी और मोबाइल बरामद किया है। एक आरोपी को गिरफ्तार कर उनके कब्जे से दो महिलाओं को मुक्त कराया गया है।

एसीपी शालीमार गार्डन अतुल कुमार सिंह ने बताया कि तुलसी निकेतन में एलआइजी के फ्लैट संख्या 43 में देह व्यापार की सूचना पर छापेमारी की गई। पुलिस को देखकर वहां हड़कंप मच गया। पुलिस ने मौके से दो महिलाओं को रेस्क्यू किया है। मौके से भारी मात्रा में आपत्तिजनक सामग्री, एक मोबाइल और 19 हजार रुपये से ज्यादा की नकदी और रजिस्टर बरामद किया गया है। पुलिस ने मौके से प्रदीप निवासी चंद्रलोक दुर्गापुरी दिल्ली को गिरफ्तार किया। एसीपी के अनुसार लोनी निवासी राकेश कश्यप उर्फ रवि एक महिला के साथ मिलकर देह व्यापार का धंधा कर रहा था। पुलिस के पहुंचने पर दोनों मौके से फरार हो गए। एसीपी ने तीनों के खिलाफ केस दर्ज कराया है। मौके से रेस्क्यू एक महिला पश्चिमी बंगाल की रहने वाली है, जबकि दूसरी भोजपुर थानाक्षेत्र की है। पूछताछ में दोनों ने बताया कि राकेश ने उन्हें नौकरी का लालच देकर बुलाया था। इसके बाद जबरन उनसे देह व्यापार कराया जा रहा था।

एसीपी के मुताबिक, तुलसी निकेतन में चल रहे देह व्यापार का मामला एक्स पर ट्वीट किया गया था। एक्स पर पोस्ट होने के बाद पुलिस ने सूचना की तस्दीक करते हुए छापेमारी की। मौके से फरार हुए संचालक राकेश और महिला की तलाश की जा रही है।

एक्शन

- मौके से आपत्तिजनक सामग्री और 19 हजार रुपये नकदी बरामद, दो महिलाओं का रेस्क्यू किया गया

पता

एनबीटी गाजियाबाद
13/1, साहिबाबाद
इंडस्ट्रियल एरिया, साइट-4
email: nbtreader
@timesofindia.com

जीवन साथी

दिल का रिश्ता

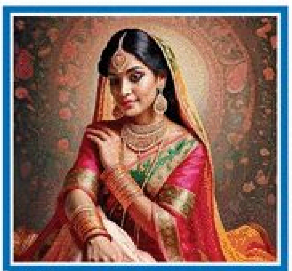

वधू चाहिए

जाति आधारित

अग्रवाल-बिसा

SM4 H'some IITD, IIMC, jain agarwal boy sept 96 born 6' from well edu. B'ness family from Gzb, wkg as Sr consultant with big 4 co. W App 8882404208

SM4 Gupta/ Aggrwal (Tayal Gotra) 31/5'3" /B.Tech- CS, MBA, M.Tech Wrkg in IT Co. 32LPA, Noida bsd fmly, Seeks PQ Wrkg girl # 9810243671

UP bsd Agwl boy Dec.94/5'8" B.Tech MBA, I'less Div Wrkg MNC Gurgaon 28 LPA Stld in Delhi Seeks bride # 9871032142 E: agarwaldelhi07@gmail.com

PQM4 Goyal non-mglk boy, 33, 5'10" Chemical Engr. Australian citizen in Perth. Safety Auditor with govt. Visit Delhi 20th-31st Dec. # 9999007785, pcagarwal79@hotmail.com

ब्राह्मण

DELHI Based Family invites match for Fair, Handsome, 89 Born/ 5'10" BITS Pilani Alumnus & IIM Calcutta (EPGP-Public Policy) Brahmin Boy. A well-estb. Political Strategist & Entrepreneur. Income: 80 LPA. A blend of ambition & grounded family values, spiritual & well travelled. Looking for a compatible, well educated Working/ Non-Working & Vegetarian girl with strong family values. Caste No Bar. Call/ W'app: 9899688981

MANGLIK Handsome Punjabi Saraswat Brahmin Boy June 1996/5'8"/ Business Analyst / Job / Delhi Call 8076604272, 9540404441

M4 Brahmin Nov 98/6' BBA, Own business, well settled business family Faridabad # 9811114775, Em-l.p.sharma1847@gmail.com

GURGAON 43y 5'8" Divorced Bhumihar entrepreneur (50L-1Cr) seeks slim, Educ., mature bride 5'3-5'7, 32y; Nvr Married prfd. # 7982577566

SM4 Gaur Brahmin (Vashisth) Boy, Manglik /28.01.1994 /07:10 am/Delhi/5'10"/Grad./Self Employed/Own office. Delhi Based 9891110771

LOOKING for edu wrkg girl for Bhatt Brahmin boy 27/5'10" B.Tech (computers) wkg. Banglore,34 LPA. Fmly stld in Delhi, roots from Lko. W/A 9999200761

MAITHIL Brahmin Shandilya Gotra Suitable match for 1989/5'8"/ working in a Reputed IT Firm/Owns a home in Bengaluru seeks suitable cultured girl. Cont.- 7982023297

SANADYA BRAHMIN boy 29/6'2" B.Tech(CS) working in Gurugram Salary 50+LPA Father Retd Class 1 officer Ph 8130111534

SM4 Punjabi/Himachali teetotaler handsome saraswat brahmin 32y5'8" BTech MBA boy serving in reputed MNC 34lpa #8894353172

SM4 Brahmin 27/5'11 B.Tech Fmly Expt buss. Seeks well edu. girl. All upper caste accepted. Pref. Jdhpr, Jpr, udpr. #7692221579, 7014841523

दिल्ली निवासी चतुर्वेदी (माथुरीय) ब्राह्मण, 29 वर्षीय, MBA, 12.40 LPA, 5' 7" लड़के के लिए वधू चाहिए सभी ब्राह्मण मान्य। # 6527178356, 9670416326

H'SOME 44/5'11" knkj B.Tech(C.S),M.B.A (London), properties Delhi NCR, Lko worked MNC, now self company. Glint India technologies 108 noida 40LPA, never married. 9415142535

चाहिए सुंदर सुशील वधू बिना दहेज गौड़ ब्राह्मण मांगलिक दिल्ली वासी का के लिए, 34 / 5'8" / ग्रेजुएट / लिमिटेड कंपनी में नौकरी 4 लाख सालाना # 9801539601

SPB Sept.'1994, 5'8" Gautam Gotra, Aadi Naadi, UP based, MS (Optha) seeks Medico Bride (pref. MS Optha). Contact 8176940724

SM4 Sanadya Brahmin boy 5'10", March 1987 born, BE (IT), working at MNC Pune, Package Rs 30 LPA divorcee by mutual consent. Please Cont: 9826321607, 7391097170

30, 5'8", Bhargav, Brahmin, MBA, Mumbai based professional, seeks a w'edu, cultured & graceful bride. All Brahmin welcome 9826097284

PQM for Brahmin boy, Jan 88, 5'11", TT, B.E., MBA Officer, Central Govt. PSU, Seeks B.ful Qlfd Girl # Call & W'App - 9810032318, 9826264847

SUITABLE match for Gaur Brahmin Boy, 5'9", July 1995 Born, B.E (IT) working as Software Professional at an MNC at Bengaluru. Contact 7747022251

S Delhi bsd High Status Br. family Sr Bureaucrats invite match for never married only son, h'some, 5'11"/ early forties, B.Tech/ MBA, Premier Institutes, wkg Ggn, Sr position, US bsd MNC. # 9810705641

HANDSOME Srswt Brahmin 31 yrs/6'/ High income, MBA (USA). Settled in India, From High status family, Caste no bar. Call 9115551721, 9464513311

SEEKING match for Brhmn Engg Boy 29/5'8"/18LPA,Wkg MNC, Non-Mglk,Veg,Pref Delhi-NCR Girl, Caste No Bar,Mob no - 9250147308

BRAHMIN 30/5'10 B.Tech IIT MBA IIM working in MNC 1 Cr + Father Govt officer only child caste no Bar # 8208889223, 9893202325

जाटव

SM4 Jatav Boy, 24/5'-8" B.Tech, Working as Security Analyst in TCS. Seeks Educated Suitable Girl from Delhi # 9990816345, 7011715999

DELHI based JATAV h'some boy (Manglik), DOB 09.01.94, height 5'10', working in BSF Inspector preferred same caste beautiful girl. # 9350252384

कायस्थ

M4 Mathur boy 30 year 5'10" B.Tech MDU, MBA finance from LBSIM wkg infosys GGN 9 LPA own house pref. Delhi NCR wrkg girls # 9911263166

SM4 Srivastava H'some boy 28yrs 5'5" Govt. Job in Prayagraj Seeking Govt. employed Girl M:8400147569, 9889754533 Family residence Kanpur.

GROOM Dec '86 BTech E&C 6'3 Sr Specialist Telecom Netw Engg MNC. Nvr Marrd CTC 25LPA, well setteld seeks Prof. qual bride # 9532478634

B.TECH Handsome 30Y 5'10" Top American MNC posted in India High Package looking for Beautiful & Qualified Kayastha Girl Contact 7700902550

30/5'10" B.TECH- IIT MBA-IIM Sr Manager MNC 60Lpa Father Govt.officer Caste No Bar No dowry 9340682702, 6260051976

SRIV. Feb'80/ 5'11" BTech, MS, PhD., MNC, Bangluru (Mutual Divorced) Lko. family seeks Prof. Qlfd. Girl. Caste No Bar. Send BHP at 8127836898

SM4 Kayastha Saxena H'some boy 29/6'/B.Tech/ MBA/ Manager MNC Noida & B'ful Girl 25/5'4"/MBA / HR Noida. Cont:- 9837438811, 9149018228

NEVER married PQM, willing to relocate UK for Highly qualified doctor 5'10, Nov'84, wrkg Oxford (UK),reputed family: 9425530622, npg.ngm@gmail.com

SM4 Sriv 35/5'8" young looking, Govt. Bank Manager, Net worth- 2 crore, No dowry but equal status mandatory. Pref. lucknow/nearby. #7307362287

SRIVASTAV Boy Apr 94/5'8", Working MNC, Delhi, 5 to 7 LPA, MBA, Varanasi based seek Suitable Homely Girl Contact:- 8178827272, 9873948752

NCR based Kulshreshtha boy, September 1996, 5'6", B.Tech, MBA, Pursuing PhD, package 39 LPA, seeks qualified bride. Contact: 9312203919

SRIVASTAVA, Dec '94, 5'2", Non-Manglik, Engg. + MBA, Global MNC Bangalore, 27LPA. Educated Lucknow family. Seeking well-educated girl. Contact: 9582546668

SM4 Kayastha boy Dec 92/5'7"/B.tech mgr in MNC Gurugram 8 LPA, seek B'ful edu girl. Contact: 9450596983, 8765626640

BHATNAGAR, Dec '95, 5'10", B.Tech; MSc Data Analytics (Ireland). Working in Meta, Dublin as Gen-AI Engineer. LPA 40-45. Seeking educated, compatible match. #-9760002221/9412741521.

SAXENA fair MCA feb85/5'9" Associate Director, MNC noida 42Lpa nvr'mrd young look fathr asst. director Retd sek's fair'girl, erly'marg,caste@bar#9599656675

ALLIANCE invited for UK based Srivastava boy 29/5'7" Clinical Scientist Father Tax consultant 9660396574.

खत्री

SM4 Fair, H'some 6'/93 Never married,Teetotaler non-smoker UP khatri boy wkg Hdfc Noida. Father retd. Class I Officer No dowry. Send to BHP 9963625785

IIT M.Tech Khatri Boy 37/5'5" working in MNC, Bangalore. Caste No Bar. Contact: 8853977777 , 9935165019

क्षत्रिय

SEEKING educ bride for 26/5'8" son from Kshatriya (Chauhan, Vatsya Gotra) fmly, B.Com, PGDM, wrkg in a reptd MNC. Bride should be edur, having strong fmly & cultural values. E: hos19@rediffmail.com

SM 4 Kshatriya boy highly edu. wkg in govt. service as engg.Resp.business fmly parents class1 officer looking for well edu Girl pref gov.service in MP 9407001317, 8226023925

कुर्मी

PQM4 H'some kurmi Boy 4/03/1997 /5'8" software engineer Devloper wkg in GGN 16 Lpa seeks Prof. Qlfd girl Upper caste no bar # 9815248135

सैनी

SEEKING PQM4 a handsome, fair, slim, tall, (28/183) Saini BTECH software engineer working at Bengaluru. Father senior Govt Officer. @86185 75200

सामान्य

अग्रवाल

PQM4 Khatri boy, B.Tech, MBA(SIBM,Banglurulu)Jun'97 178cm/14 LPA/ Non Manglik. Wrkng with Big four in Ggn, Parents Retired from Central Govt. W'App : 9837338080

VAISH Industrialist Boy April 96/5'10", MBA-ISB Hyd, B.Tech MNNIT Alld,Single child, Business family in Kanpur seeking graceful well educated family oriented Veg girl # 9161452796

AGGARWAL Boy Hearing Impaired, h'sm/25/5'11"/MBA IIM, Product Manager in Pvt Bank, Delhi Family, seeks Edu, Compatible bride # 9810245518

H"SOME B.Tech IIM Goyal Boy 34/5'10" never married Wkg in Indian Railway Account Service Father Retd IAS seeks beautiful tall Prof. Qual. Girl from Status Family. All upper caste acceptable. Send profile and photo on 9981745672

MATCH for Jindal fair, slim, vegetarian boy, 31 / 5'7" / 50 LPA, IITIAN / Ph.D and PDF. Seeks NCR based working girl. Contact: 9810660353, 9999925392

LOOKING for suitable match for Agarwal boy 5'.8" /July 1997/Fair/B.Com/ having own Business/ Mumbai based. Contact 9820034513

PQ/ homely SM 4 ag 46, 5'5" nvr mrd h'som boy Director Pune. Good Pkg Repd Fly email urmila404@gmail.com 96170-54163 whatsapp

WANTED A B'ful Girl For H'some & Teetotaler Boy 35/5'11" Wkg In Gurugram 14.20 LPA (Cast No Bar) 9658609245, 9058370816.

LKNG Agrwl /Jain wkg bride for a tall 6'2"strong built. H'sm boy B.Tech / MBA 31yrs. Doing job+own consulting. W'stld fmly in Fbd. 9560839043

H'SOME Jain/Goel 5'7"/68kg, BE (E&C) Engg Director / 1 Cr. PA US MNC, Lives in Noida, 21.5.74/4pm/Fnp W: 9958606647, Email: jain1974s@gmail.com

PQM4 Agarwal Mittal, 5'8", 17.11.1992, B.Tech, MBA,wkg in MNC Mumbai, 50 Lpa, belongs to reputed family seeks qlfd. girl. Contact (M): 7018783310

SM4 Goel Fair Slim divorce Boy Oct88 H 6'2"Wkg MNC Gurgaon Pkg 60Lac PA Seeks Prof Qlyfd Partner WAPP 9810183191

GARG Family Ghaziabad Seeks alliance 4 their son 28/5'8" B.Tech Sr. S/W Engr 32 Lpa in MNC B'lore also pursu ing MS from IIIT B'lore # 98106 36775 mittalsm1@gmail.com

SM4 Aggarwal H'Some NM Boy 28/ 5'6"/ B.Tech CSE)/ Wrkg as S/W Engineer MNC (Ggn)/ 9 LPA, Seeks Profs'ly Qlfd. B'ful. bride # 9971911145

जाट

MCA JAT boy JUL 79/5'3 IT Consultant, 7-figure LPA, Own house Father, Retd. Engr Seeks Educated girl. Caste no bar M: 9873395013

NRI Jat fmly SM for well edu. h'some son US citizen 32/6', Civil Engr. Looking for tall b'ful, well edu. girl # 9811230123 Whatsapp: USA +14843507049

SM4 JAT Boy 39, 5'7", MNC NCR Wrkg, 32 LPA, Pref well edu girl, 7877926243, Upper cast invited, No Divorcees. jatmaitri@gmail.com

JAAT BOY, 29/5'9", MBBS, MD (Medicine), Wrkg Govt. Hosp, Delhi, Own 100 Bedded Hospital Saharanpur. Seeks MD/MS/ DNB. # 9412230932

JAAT H'Sm Boy 1999/5'8" Prof. Cricket, Entrepreneur Sports Events Co. R/o S.Del seeks B'ful Edu. Decent and Cultured fmly girl from Serv /Busn/Sports. Avoid Guliya, Lakra, Rathee # 97171 22889

SM4 S.Delhi bsd boy 38/ 5'10" MBA(Symb) working as VP in Int'l Bank in Canada seek wkg professional of rptd/edu fmly. Avoid Panwar, Kadyan, Dalal. Whatsapp: 9810280462

राजपूत

33YRS Rajput (Chauhan), 5'8", M.Tech, H'sm Wkg in a repu.MNC; relocating to the UK for work. Seeks edu. B'ful Wkg profl. girl #9810972970

चौहान राजपूत (वत्स गोत्र), अकेला लड़का, हाइट 5'-8", उम्र 33 वर्ष, निजी बैंक कार्यरत, सैलरी 45000, रेंटल इनकम 30000 हेतु सुंदर वधू चाहिए # 9560175050

SM4 H'Some NM Rajput Boy 33/5'10"/M.Tech frm Australia,wkg MNC Australia/35 lpa Noida bsd family. Seeks Prof. Qlfd. bride ready to settle in Australia or already there. send details W'ap: 9871771834

कार्य आधारित

डॉक्टर्स

UPPER caste wkg upto 43 Yr bride 4 Panchkula Based nver married Doctor, 1974/ 5'4". 79730-70150, 99149-50258 sur gery.advanced@gmail.com

MD Medicine, Boy 5'11" 1998 Doctor Parents NCR, seeks MD/MS Girl (Brahmin/ Punjabi/ Bania/ Kayasth). Call: 8949978991.

इंजीनियर्स

PUNJABI Khatri MTech Delhi Boy Apr 97/5'10 Wkg Big4 26LPA Seeking Employed Girl Below 27yrs #9711185634 / pmalikdel@gmail.com

धर्म आधारित

हिंदू

SM4 Hindu NAI boy, 5'10", Nov 97, BTech wrkng in MNC, 11L, Delhi based educated family, own house, father in govt service 9891606058

CASTE no bar. Pretty match - working / not working, veg, grad / PG / diploma holder between age 34 - 42, for smart, pious Brahmin boy 5'7", handsome, looks much younger, teetotaller, post grad, well-placed with good income, own house & car. No dowry. WhatsApp 9943090127

SM For Smart Boy 35 / 5'6" B.Tech (CSE-NIT JSR), Software Engineer 8.5 lpa seeks Prof qlfd girl Ph 8210600529

मुस्लिम

AFFLUENT Businessmen, Engineers, Doctors n other grooms age 25 to 38 from good families of India/abroad Whatsapp. or call 9711410630

PQM4 Sunni Sheikh Divorcee Issueless 40 / 5'6", Diploma, PG, Working Noida Seeks well qlfd Issueless girl pref Delhi NCR. Call / W'app: 9811452379

LOOKING for Educated Deeni-Homely B'ful Girl From Reputed family For Sunni Halwai Boy P.G. in Sugar Engg. wrkg 32/5'10" pref. Same Caste, welcome to others. We are from BAHRAICH(UP)# 73885-48568.

SUNNI Muslim Pathan boy 34/5'11" BTech, MS USA wrkg Sr S/W Engr California USA, Seeks BTech/MBA b'ful girl from edu fmly. # 9412989921

WANTED a well cultured, Bful. Muslim bride with good personality & high morals for a well settled h'sme & noble guy with a vibrant personal -ity. Cont:10:3.Bro:9870494071

सिख

SM4 Delhi based, Khatri Sikh Boy, 7/1/1988, 5'9", working in HDFC bank as Sr. Credit Manager, 15 LPA. Contact 9911320308

SM4 CFA/MBA/6'2" /1996 boy from Gursikh fmly. Working with top MNC as Fin. Expert. Looking for slim, tall, fair wkg girl. # 9810793441, 9813015276

LLM, MBA, 5'9", Dec 1998, Advocate, only Son, Delhi based Looking for well educated working Sikh Girl. Contact: 9899117799

जर्नल

कास्ट नो बार (जाति का कोई बंधन नहीं)

AUG'98 /6'2",BTech(CS), NCR bsd boy wkg Sr.Software Engg+ own consult'g, 27LPA seeks PQ wkg girl. Father-Jain, Mother-Agarwal, 9810634693, 9899066939

ब्राह्मण 1996 जन्म, कद 5'8" BMS कॉर्पोरेट कंपनी मे कार्यरत हेतु वधु चाहिए (जाति बंधन नहीं) 9224455971 (मुंबई)

MATCH for Arora boy,28/5'7",B.E.Hons,MBA,25L CTC, wkg New Delhi. Parents Engineers wkg at Chandigarh. Contact 9855108998

WRKG / Self emplyd match for 45 yrs,176 cm, Handsome Boy, separated, practising independently at Delhi High Courts. Well settled at Delhi. Caste no bar. cont. 9810312933

SEEKS tall,b'ful PQ wrkg girl good Indian values for fair hsome Mathur boy,July96/5'11" MBA Symbiosis,Mgr MNC in Delhi/NCR. Wt/App 9899991911

B.TECH MS UK Boy DEC 94/5'8" Wkg MNC Benglore 40LPA Father Engr Seeks wkg girl 9425802165 E: rkapadhyay396@gmail.com

SAXENA Jan 94, 5'8" Fair , B.Tech M.S. (Data Science) wkg MNC Dublin Ireland seek Slim b'ful IT/CS girl Cast No Bar # 9412736483

SM for jatav SC boy/36/5'6, IAS (allied) wrkg. Indian Rail way Traffic Service (IRTS) posted Mumbai parents civil servants . # 9920269460

SM4 H'som Punjabi Arora S. - Delhi 6/10/88 5'11" Advocate on Record office in Defence Colony. Seeks edu. b'ful wkg girl. 9810734603, 9818803776

BBA MBA boy Nov 93 / 5'10 NV Wkg MNC Bank Noida, 25LPA seeks b'ful wkg girl. Contact- 9810519283 , 9654888570

SM4 30/5'5", boy BE+ISB grad.,MNC Job transferable & own venture, liberal progressive, from a reptd. Agarwal A'bad family #9327796337

M4 Julaha boy 92/5.5" B.Tech MBA-IIM,wkg MNC Gurugram, seeks well educated working girl from decent family, pref. Delhi-NCR. Call M:8375824166

SM 4 Jatav Un-married boy 40/ 5'-5"settled in Australia having PR owned appartment in Melbourne. Good package early marriage no dowry 9911108566.

KHATRI H'some 30/ 5'8" B.Tech(CS),MBA, wkg MNC (Germany), LKO. Upper middle. WhatApp:9415105819

GOSWAMI B'hmn, 1981, never married, 7 figure salary, media professional, needs cultured b'ful girl. Send B/H/P to 9369684371

SM4 NCR-Based Khatri boy Aug-87/5'6, B.Tech, WKG MNC Noida, 41 LPA, Father Retd. frm IAF Seeks Qual.Girl (UC ONLY) - 9873725005, 8810341981

SM for PB, MBA H'some boy38/5'8" / 30L.pa frm W'rptd B'ness fmly. pref. B'ful Edu. girl BHP:9314520152, EMAIL: nkdelhi2023@gmail.com

SM4 B.Tech,Engg.Mgr.at Prod. MNC,6'1",Dec-92,60 LPA,Julaha caste no bar,seeks qual B.Tech/ M.Tech/ MBA/Govt/Dr. Open for all metro cities 9622198761

SM 4 Profly Qlfd Punjabi boy 32yrs./5'7"/B.B.E MBA/Wrkg as Sr. Analyst in foreign bank 13 LPA , Father Retd. GM, Mother Teacher # 9953780076

PB Arora 1987 born Bachelor boy B.tech M.tech MBA Working in top MNC as CEO pkg 68 LPA looking Good Life Partner caste no bar 9818227342

SEEKING DENTIST GIRL FOR SAINI BOY 31/5'11" MDS ORTHODONTICS WORKING WITH PVT SECTOR LIVES IN DELHI/NCR #7303354820

SC h'some boy,38/5'10",B.Tech MBA, 28 LPA, MNC, London Returned, veg, Pref Wkg Girl, Govt/Pvt or B.Tech,MCA,MBA other higher qual. 6304165977

SM4 Mairh Rajput (Sunar) smart unmarried boy 41yr, 5'8", B.Tech (computer) Vice President MNC Ggn, 60Lpa, Edu fmly, Whatsap 7017424428

KHATRI, May 1986/5'8" MNC Gurgaon 44LPA own house Delhi Short Marriage seeks PQM working girl. Contact : 9911896399

कॉस्मोपॉलिटन

AFFLUENT, progressive Punjabi business family (Loc: Bareilly) SM4 their son '91, 6ft, B.E., well-travelled & aware in family B'ness -seeks professionally qualified girl.-919808637737

विकलांग

WKG girl req for semi blind Pb boy 33/5.6" Bank Asst, own house Del cont vra134@gmail.com 8527021646/9810844000

मांगलिक

SM for Delhi bsd Hindu, Punjabi Mnglk boy, B.Com (H) MBA, Wrkg in MNC in Bangalore,18LPA,31/5'5"seeks PQ culture bride # 9868719896.

एससी/एसटी

KUMAONI Shilpkar Boy, 38/175 cms, Btech+MBA, 30+Lpa, Hard working, Reputed Fmly, Utkd/ Mum 9619475522/ 8884619412

SC/ 56/ 5'4" /Divorced Doctor in Uttarakhand Father retired PCS Officer based in Allahabad, looking for educated homely bride. 8057990166

दूसरी शादी

SM4 Gupta I'less Divorcee Sept'92/5'6"/Own Business, House & Shop, Good Income, Seeks 35 to 40 Yrs. bride, Pref having girl child age 4-6 yrs can be considered. Caste no bar #9811154557, 9910427122

SM4 30/5'10", Short marriage I'less divorced Gurgaon based B.Tech Aggarwal boy, Soft. Engg. in US MNC, 35 LPA. Contact- 9708266896, 9416304838

PQM Khatri Div. I'Less Corporate Lawyer Wkg Dubai. 1989/ 187cm,Parents Well Stld Delhi.9871334433 Caste no bar Em: uneeluppal@gmail.com

SM4 Indian Fair h'som I'less Div. Boy 53/ 175/ 12 LPA, B.E. (Incomp.) Comp. Dip., Mngr. in a Pvt. Ltd. Co., Own house, Delhi, Seeks Wrkg I'less Foreigner/ Indian Girl -9953078543

SM younger UM/Div/Widow for I'less Div Brhmn. CA, GM MNC, NCR 70 LPA, 6'1" 10/11/86, Def Colony South Delhi, only son. # 9717282340

I'LESS legally divorced h'some Pb Khatri boy,33/5'6"Mgr.MNC Own house in Faridabad. Seeks simple, I'less wkg girl. Caste no bar. No Dowry. # 9810286179.

B'FUL Slim qual Girl upto 39Y for PB Khatri BE/IIT 5'10", Sep.82, I'less Div. Dir MNC Noida 80LPA+, LKO fly. WA.9415408420

धर्मबंधन नहीं

DEFENCE officer gupta rich 64yr living alone seeks lady preferably around vasant vihar for emotional support age no bar 9431154749/9868202924

वधू चाहिए - भाषा आधारित

बंगाली

BENGALI Baidya parents seek alliance for only son, 30 yrs, 6'1", MS(IT), PhD researcher in AI, settled in Germany. Contact: 7980206203.

पंजाबी

SM4 Punjabi Khatri, H'some N.Mnglk Boy,91/5'9" Div. I'Less M.Tech, wkg Pune 30-35 LPA, Reputed Fmly Delhi NCR Seeks B'ful Qual. Veg. Girl 7838339180

29/5'10 B.TECH- IIT MBA-IIM Wrkn with MNC 90 LPA well established b'ness fmly, Caste No Bar,No dowry Rich Fmly - 9098455277, 9179132579

PQM4 very fair & h'some boy, 1988, 6'2", Ph.D. wkg as Scientist in Australia. Highly edu and rptd Delhi-bsd fmly Send BHP # 9711006512

SM4 H'Some Punjabi(Arora) NM boy Feb'91/ 5'6"/ B.Com (Hons)/ Own B'ness/ 36 LPA, Seeks Educated B'ful. Bride Pref. Delhi NCR # 9810121474

PUNJABI boy 1994/6' package 50 lack MBA working in Gurgawa MNC. Brahmin Aggarwal acceptable contact 9837270704 11 am to 11pm

SM FOR Handsome Arora Businessman 40 yr, 5'7" Divorcee. No kids, own house & property with good income. # 8178615019, Email: wedprp2026@gmail.com

SM4 (Gotra-Bhrigu), Pb. Pandit, Fair Delhiite NM Boy, 28.2.1997, 9.55 am Delhi, 5'9", LLM, advocate,Father B'man. Caste No Bar # 9810146903

NEVER married,N.Mgk,Delhi bsd Pb Kh hsome boy,8.9.86/5'9" conv edu, grad, b'man (owner SME & shops), 30 Lpa, edu well of fmly. 9810301389, 7065626632

PUNJABI Rajput Boy, May - 89 / 5'.10". Bachelors in Computer Science from London U.K. Working Voya India - Bangalore. Father own Business . Live Mumbai. Phone -9892863338.

M4 h'some Saraswat Brahmin Grad. Mnglk Boy Sep'95/5'9" W.Settled Card board & Paper B'ness. Family from Delhi/NCR Pls Call: 9953154395 , 98115 74971

PQM4 1990/5'10", Post Graduate Boy, Businessman, Earning 30 Lakhs Monthly Seeks B'ful, Qlfd Girl. Caste no bar. W'app 9456883269

SM for 29/5'9"/B.tech/ groom own fmly business in Dubai & Meerut 30 LPA. Father Bengali mother punjabi settled in meerut. Pref punjabi fmly(M) 9837005113

LOOKING for Qualified girl for Punjabi family boy 33 y.o 5'9 B.Tech own family business in Okhla ind. area. 9953186590

SM 4 For Btech intelligent fair smart Verma Punjabi boy Dec 90 5' 11" Dehradun. Own Jewellery Business Contact 9837245400

SM for tall Handsome PB Khatri Well Educated Boy MBA (DTU) 5'10" 29 yrs. (20.03.1996) is overseeing family business and is managing new enterprise of a resort. Family is Delhi based. Financially well off with a good net worth. All close relatives well settled, seeks tall, beautiful, educated girl from a respectable family. Send profile with photo at **Whatsapp No. 9868593404**

वधू चाहिए - राष्ट्रीयता आधारित

एनआरआई/ ग्रीन कार्ड

USA Stld H'some Pb Divorce I'less boy 83 born 5'5", MBBS, MD, DM wkg as Dr. in Chicago, Family settled in Delhi Seeks SM, Caste no bar. 9868255800

MATCH for Brahmin boy, fair, h'some, never married, July 1990 born 5'10", 75kg, B.E (Ramaiah, B'lore), MS (Buffalo, NY), Sr. Data Engr on H1B at top MNC, Las Vegas. Ggn bsd fmly seeks b'ful, prof. qlfd girl wkg in US. W'app: 8447528120.

PB Khatri 36/5'9"B.tech MBA (Germany) Director MNC, Lives in Spain, Delhi based affluent family, Seeks match frm India/Abroad 9717787954

BRITISH born well settled young looking h'some Indian Divorcee educatd middle aged businessman fair tall 175 seeking slim homely fair issueless Lady. Whatsapp details & photo +447459031453

BOOK YOUR CLASSIFIED ADS

FOR RECRUITMENT ADS PLEASE CONTACT AMIT : 9811790649

TIMES interact

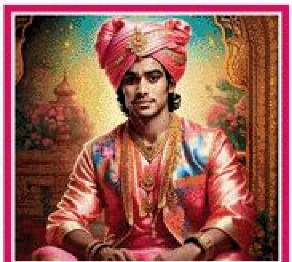

वर चाहिए

जाति आधारित

अग्रवाल-बिसा

WSM4, V.FAIR Garg Girl, 16.06.89/5'2",M.A (Eng) M.E d Working as English Teacher seeks Delhi/NCR Boy. Decent Marriage,Contact:9013335366

MA, B.Ed Slim Beautiful Agarwal (Goel) NM girl July '92/5'3" Wrkg Govt. teacher in KVS School Noida, Fmly well stld Delhi. # 8527134422

ब्राह्मण

SM4 1996/5'3" Gaur Brahmin b'ful,fair,slim girl, Purs. Phd. from Israel. Looking Suitable Service class Brahmin groom match #9877529947, 9588828216

MATCH for MBA Punjabi Brahmin Girl Oct 1990, 5'3" working in Gurgaon, Package 31 LPA. Punjabi Khatri also welcome # 9871793997

MATCH 4 Brahmin Girl 1997/5'3", Anshik Mangli, Convent Edu. LR in Delhi HC. Dad ret'd IAS now in Service Tribunal, Mom Prof. PG college Lko. Reputed family of bureaucrats, judges, police officers. 9415023083, 9415323740

M.S Ophtha (Ist Year) AIIMS Brhmn B'Ful, Fair, 27/ 5'5" Dr. girl, Delhi NCR bsd Veg. PQ Fmly. Seeks Brhmn (Dr/ Civil Srvnt/ IIT estd.Profsnl B'ness send BHP W'ap: 9217151610

M4 Brahmin (Katyayan Gotra) B'ful, slim 26/5'4" M.Arch, Wkg MNC from South Del bsd status fmly, Seeks PQ, Educated, Well Settled, Maithil BR boy from reputed fmly. W'App 9810326785

GAUR Brahmin, 38/5'3", fair, double Master (Gold medals), residing & wrkg in Mumbai, upper middle class, Seeking professional, All Brahmins accepted (M) 9820342572

US wrkg Engg Gaur Br sept1994/5'3",Anshik Mang-lik, veg girl frm N. Delhi seeks similar match only U.S wrkg boy M- 9871589242

SM for Saraswat Brahmin girl, Canadian citizen, professional, 10/02/1991, 5'-6" , Lawyer in Canada and USA. Looking for an educated, family oriented partner. Contact:-+1-416-709-9256, gardeep-joshi68@gmail.com

चौरस ग्रेजुएट कार्यकारी लड़की (नोएडा में) के लिए उपयुक्त मैच, उम्र 36 वर्ष, 5'4", ब्राह्मण समुदाय से, दिल्ली एनसीआर में रहने वाले संपर्क करें। 8439452399

DELHI Based Match for Gaur Brahmin, Fair, Veg Girl B.A, B.ed 5'2, 37, Family Seeks Qualified, Well Settled, Teetotler Boy. Call 8130518949

PQM 4 Sanadhya Br fair slim b'ful31/5'2.5"BTech MBA wkg MNC Gurugram @ 24+lpa Well edu status Jaipur based fmly parents Govt official sub caste no bar Marriage Beuro excuse-8820034770,9828389619

BRAHMIN Girl currently working as Senior resident in IGIMS Patna. Looking for a Doctor /Admin / Allied Brahmin Boy. Phone:- 8434737511.

1990, 5'5", KKB, M.A, BEd, English. Father Ex-Prof, LU. Seeks qualified well-settled boy, all general castes. (excuse divorcee) # 9559230790

SPB Girl 27/5'8", wheatish cultured,MBA wkg 18LPA from Eastern UP, Prnts wkg Professional GGN Seek professional qualified wkg MNC. 9867177885

MATCH4 bfful Brhmn girl DoB 24-03-85, MBA 5'4" Project Management Officer Iris Software, Noida.Contact: 9410618565

जैन

MBA GIRL Jain SEP.1999/5'3, WKG MNC NOIDA 15 LPA. Seeks Decent & Educated Boy send biodata on email:- skoda81986@icloud.com

VERY well Settled PQM4 Fair Slim 5'7" Oct 2000 LLM (Jindal Uni.) Practicing High Court Nainital. Jain Family Tehri Uttrakhand.9412026179

REQ. Groom- for unmarried jain girl 1993/5'6,software eng. in (USA) Resi. Jaipur All jain & others Gen. cast accepted 9782995998, 9352002685

SM4 Digamber Jain/Agrwl Singhal girl 5'4"/ 94,PhD Asst. prof. NMMIS (MAHA)Seeks Equl/Prof.Qlfd boy Fthr Retr. C-1 Ofcr. Govt 9690934905

जाटव

SM4 Jatav Girl 28/5'-5" M.Tech Issueless, Separated/Divorced after one day of Marriage. Seeks Suitable Boy from Delhi Contact: 9990816345, 7011715999

SM4 Jatav Girl, 25/5'-4" B.Tech. Working as Developer in TCS Package 6.7 LPA. Seeks Educated Suitable Boy from Delhi # 9990816345, 7011715999

SM4 Jatav Girl slim b'ful,Delhi B'sd 34/5'5", MBA, wkg in B'lore, 30 LPA, wkg as a AVP in reptd bank looking for well stld prof. in wkg B'lore #9813700742

कायस्थ

SRIVASTAV Girl April 81 4'10",Grad. Web Designer Delhi Cultured family Varanasi Based Seek well Stld boy Delhi/ Varanasi. 8178827272,9873948752

SAXENA'90/5'7" Smart elegant btech NTU Sing. senior Manager, S.Delhi, Non veg.parents well placed Dr. dehradun, wp 9412054982

SRIVASTAVA 1995/5'4" fair MBA M.Com girl Risk Manager Private Bank, Lko based family seeks suitable match 7800779452, 9118011529

GROOM for Srivastava girl 38/5 ft post graduate gori beautiful computer Educated working only kayasth # 9990722983

MBA-NIT, working top consulting Gurgaon, 35L, 1-2-83, Del, CNB, seek well qlfd Boy <45yr, No Divorce, # 9899778509, 011-35827048.

SRIVASTAVA Girl 89/5'2" Fair convent educated B-Tech (BT) MBA wkg in MNC Noida.seeks suitable partner. Contact- 8587038069/7678534111

SAXENA smart girl never married Feb 87/5'3 MTech w'king MNC B'lore seeks qlfd Boy Early marriage family based at UP. Upper Cast No Bar. Contact 7014173697

SRIVASTAVA Girl 36/5'3", Non Manglik, MBBS experienced of 1.5 years in KGMU (lucknow) seek cultured Doctor. #- 7355268967, 7007791172

B.ARCH MBA-CPM Sinha Girl 12.06.1991/ 5'5"/ Free-lancer Patna bsd fmly. Seeking PAN India/ Abroad boy. All Kayastha. # 9431940664

SRIV Girl Nov/ 91 /5'5" Btech. IT, b'ful working pune, veg. Nodowry, Kayastha only call 9899865686/ 9158637379

B.TECH CS, B'ful Sriv. girl Feb 93/5'3" Wrkg MNC pune seek professional match with family values, Pref. Wrkg in Pune # 9415233458, 8081970978

SAXENA, 36/5'3" MA, B.Ed, .B.Sc., Prof. Qfd Gora divorcee (Nammatra Vivah) seeks suitable wrkng boy, caste no bar. 9839053642, 9044269048

खत्री

PQSM for B'full fair khatri 23/5'1" girl BDS final year having thalassemia major. Send BHP on w'tup no - 9560735511

SEEK alliance for 36/5'-6" pretty, smart, (engaged in establishing multi-city experiential learning startup for kids), MBA from NMIMS Mumbai, 2 yrs of corporate exposure, well-travelled, family oriented girl from business family of Ludhiana. Seek educated & smart boy in business or corporate world from family with progressive mindset & strong value base. Whatsapp: 62835-73709.

सलाह

पाठकों को किसी भी विज्ञापन पर कार्य करने से पहले उन्हें पूरी तरह से पूछताछ करने की सलाह दी जाती है। यह अखबार विज्ञापनदाताओं द्वारा दिए जाने वाले उनकी स्थिति, आयु और दूल्हे/ दुल्हन की आय की जिम्मेदारी नहीं लेता है। इस मामले में कोई भी दावा मान्य नहीं होगा।

TIMES Soulmate Rate Card

Package Name	Publications & Editions Covered	Run on Lines: Rate for 5 Lines (Rs.)	Run on Lines: Extra Line (Rs.)	Classifieds Display: Min. Cost (Rs.) For AD Size of 3(W) X 5(H)	
National Selection	The Times of India - Ahmedabad, Bangalore, Bangalore @ Hubli, Bhubaneswar, Chennai, Coimbatore, Delhi & NCR, Chandigarh, West UP & Uttrakhand, Goa, Hyderabad, Jaipur, Kanpur, Kerala, Kolhapur, Kolkata, Kolkata - Guwahati, Lucknow, Madhya Pradesh, Madurai/Trichy, Mangalore, Mumbai, Mysore, Patna, Pune, Visakhapatnam, Aurangabad, Nashik Split - Pune Upcountry Times Interact - Chandigarh, Nagpur Times (+Samay - Ei Samay Kolkata)	8850	1770	2245	33675
Economic Times All	The Economic Times - Ahmedabad, Bangalore, Chennai, Delhi, Hyderabad, Kolkata, Lucknow, Mumbai City Run, Chandigarh, Pune	2000	400	284	4260
Vivah	The Times of India - Bangalore, Chennai, Delhi & NCR, Hyderabad, Kolkata, Mumbai, Pune, Visakhapatnam Navbharat Times - Delhi & NCR + Lucknow, Mumbai Samay - Ei Samay Kolkata	8200	1640	2031	30465
Life Partner	The Times of India - Delhi & NCR, Chandigarh, Mumbai, Bangalore, Kolkata, Chennai, Pune, Hyderabad	8100	1620	2079	31185
Cosmopolitan	The Times of India - Delhi & NCR, Mumbai, Bangalore	5100	1020	1450	21750
Kangan	The Times of India - Delhi & NCR, Chandigarh, West UP & Uttrakhand, Mumbai, Lucknow, Jaipur, Madhya Pradesh, Kanpur, Times Interact -Chandigarh Navbharat Times - Delhi & NCR + Lucknow	5100	1020	1196	17940
Phere	The Times of India - Delhi & NCR, Chandigarh, West UP & Uttrakhand, Mumbai, Lucknow, Jaipur	4990	958	1229	18435
Jodi	The Times of India - Mumbai, Delhi & NCR Navbharat Times - Mumbai, Delhi & NCR Maharashtra Times - Mumbai	4790	958	1026	15390
Jodi - Bangalore	The Times of India - Delhi & NCR + Bangalore Navbharat Times - Delhi & NCR Vijay Karnataka - Bangalore	4790	958	1030	15450
Shagun	The Times of India - Delhi & NCR, Chandigarh, West UP & Uttrakhand, Lucknow, Kanpur, Jaipur, Madhya Pradesh, Times Interact - Chandigarh Navbharat Times - Delhi & NCR + Lucknow	4500	900	1050	15750
Ghunghat	Navbharat Times - Delhi & NCR + Lucknow, Mumbai Sandhya Times - Delhi	1450	290	335	5025

Effective 1st May, 2025 | Classified Display Min size 3 x 5 cm and Max size 3 x 50 cm

Client Incentive Scheme: Pay for 2 and get 2 free (consumption period 4 weeks), Pay for 3 and get 3 free (consumption period 6 weeks)

Liner with Tick Mark or Liner with dotted border: 12% Premium, Color Wash or Highlighter: 20% Premium, *GST @ 5% is extra

To book your Matrimonial Advertisement Call or WhatsApp on 9811790649

For more information on other packages/details, please visit: http://adrates.timesofindia.com/images/Classifieds/Matrimonial.pdf

CCI NG 3.7 Product: DelhiMasalamixBS PubDate: 14-12-2025 Zone: TIMSTHA Edition: 1 Page: HDTHAPG3 User: cci Time: 12-13-2025 22:04 Color:

पहले कड़वाहट, अब गलती का अहसास होने पर संवरा परिवार

लोक अदालत में 199 पारिवारिक विवादों का निस्तारण

■ NBT न्यूज, आरडीसी

राष्ट्रीय लोक अदालत में न केवल हजारों की संख्या में मुकदमों का निस्तारण किया गया बल्कि सालों से रिश्ते में आई कड़वाहट भी दूर हुई। दहेज की मांग, मारपीट और अन्य पारिवारिक विवादों से तंग आ चुके दंपती जब आमने-सामने बैठे तो कई मामलों में आपसी सहमति से फैसला हो गया। सालों से बिछड़े पति और पत्नी में सुलह हो गया और फिर से एक साथ रहने पर रजामंद हो गए। शनिवार को लोक अदालत में करीब 199 पारिवारिक विवादों का आपसी सहमति से निस्तारण किया गया। इस दौरान कुल 1.94 लाख मामलों का निस्तारण किया गया। इनमें से 10 फीसदी मामले वाहनों के चालान से संबंधित रहे।

'बूढ़ा' कहकर छोड़ा, फिर थामा हाथ : अर्थला निवासी युवती की शादी 7 दिसंबर 2022 को दीनदयालपुरी निवासी युवक से हुई थी। युवक का पहली पत्नी से तलाक हो चुका था। पत्नी उसे बूढ़ा कहकर ताने देती थी। दोनों के बीच कई बार मारपीट और पंचायत भी हुई। बाद में महिला ने पति के साथ रहने से इनकार करते हुए कोर्ट में भरण-पोषण की अर्जी दाखिल कर दी। शनिवार को राष्ट्रीय लोक अदालत में युवक ने पत्नी से साथ चलने की बात कही, जिस पर वह तैयार हो गई।

बेटी के जन्म के बाद विवाद, अब जागा प्यार

साहिबाबाद के जनकपुरी निवासी युवती की शादी 11 मई 2022 को जम्मू-कश्मीर के कठुआ निवासी युवक से हुई थी। शादी के बाद कुछ समय तक सब ठीक रहा। इसके बाद बेटी का जन्म हुआ। बेटी के जन्म के बाद पति ने 10 लाख रुपये दहेज की मांग करते हुए महिला को प्रताड़ित करना शुरू कर दिया। परेशान होकर महिला मायके आ गई और भरण-पोषण की अर्जी दाखिल की। शनिवार को लोक अदालत में दोनों ने साथ रहने पर सहमति जताते हुए प्रार्थना पत्र दिया।

वाइक नहीं मिली तो रिश्ते में आई खटास : मोतीनगर के गोविंदपुरी निवासी युवती की शादी 18 फरवरी 2024 को मेरठ निवासी युवक से हुई थी। शादी में बाइक न मिलने पर पति द्वारा मारपीट करने का आरोप है। इससे परेशान होकर युवती मायके आ गई। शनिवार को दोनों की मुलाकात हुई और आपसी सहमति से साथ रहने पर राजी हो गए।

एक साल की दूरी से सीखा सबक : लालपत नगर निवासी युवक की शादी 20 अप्रैल 2004 को शाहदरा के मानसरोवर पार्क निवासी युवती से हुई थी। 2024 में छोटी-छोटी बातों को लेकर विवाद बढ़ा और महिला मायके चली गई। बातचीत के बाद दोनों ने साथ रहने पर सहमति हुई।

सास से मारपीट, गलती मानी : आनंद विहार निवासी युवक की शादी 9 फरवरी 2020 को दिल्ली की युवती से हुई थी। पत्नी उसकी मां से कठोर व्यवहार करती थी। इसके चलते पति ने तलाक की अर्जी दी। पत्नी ने गलती स्वीकार की। पति ने साथ रहने पर सहमति दी।

भारी मात्रा में गांजा सहित गिरफ्तार

■ NBT रिपोर्ट, टीएचए : लिंक रोड थाना पुलिस ने कौशांबी बस अड्डे के पीछे छापेमारी कर गांजा के साथ एक शख्स को गिरफ्तार किया है। पूछताछ में उसने अपना नाम नरेश उर्फ हड्डी निवासी महाराजपुर थाना लिंक रोड बताया।

पुलिस ने उसके कब्जे से 200 ग्राम गांजा बरामद किया है। पुलिस के मुताबिक, पकड़ा गया आरोपी 100 से 150 रुपये में एक पुड़िया बेचता है। हाल ही में नशीला पदार्थ बेचते समय उसकी विडियो भी सोशल मीडिया पर वायरल हुई थी। पुलिस ने केस दर्ज कर उसका चालान कर दिया।

यौन उत्पीड़न से तंग 11वीं के छात्र ने किया आत्महत्या का प्रयास

■ NBT रिपोर्ट, टीएचए

- आरोपी विडियो वायरल करने की धमकी देकर कर रहे थे वसूली
- आरोपी दो सगे भाइयों ने दिया वारदात को अंजाम

इंदिरापुरम में रहने वाले 11वीं के छात्र से यौन उत्पीड़न का मामला सामने आया। विडियो रिकॉर्ड कर धमकी देने और रुपयों की अवैध वसूली करने का आरोप है। परिजनों ने कनावनी के दो सगे भाइयों पर केस दर्ज कराया है। शनिवार को आरोपी और पीड़ित पक्ष के कई लोग थाने पहुंचे। पुलिस ने पीड़ित परिवार की ओर से तहरीर मिलते ही केस में दर्ज कर ली। साथ ही मुख्य आरोपी को हिरासत में भी ले लिया है।

पीड़ित व्यक्ति ने कनावनी निवासी दो कुनाल कसाना और उसके भाई तुषार कसाना केस दर्ज कराया है। उन्होंने बताया कि उनका बेटा 11वीं का छात्र है। कुछ दिनों से उनका बेटा डरा सहमा रह रहा था। यहां तक कि घर से अलग-अलग बहाने से रुपये लेकर जाने लगा। छह दिसंबर की शाम बेटे ने आत्महत्या करने का प्रयास किया। पूछताछ करने पर बेटे ने बताया कि कुनाल व उसका भाई पिछले तीन-चार महीने से यौन उत्पीड़न कर रहे हैं। इसकी विडियो भी आरोपियों ने अपने मोबाइल में रिकॉर्ड की है। इसे वायरल करने की धमकी देकर आरोपी उससे रुपये मंगा रहे थे। जब इसका विरोध किया तब आरोपियों ने जान से मारने की धमकी दे डाली। एसीपी इंदिरापुरम अभिषेक श्रीवास्तव ने बताया कि आरोपी कुनाल को हिरासत में लेकर पूछताछ की जा रही है।

अस्पताल में पिता से मिलने गए बेटे की कार का शीशा तोड़ लैपटॉप चोरी

■ NBT रिपोर्ट, टीएचए : कौशांबी थाना क्षेत्र में एक कार का शीशा तोड़कर चोरों ने लैपटॉप समेत कीमती सामान चोरी कर लिया। मामले की शिकायत पीड़ित ने पुलिस से की है। पुलिस मामले की जांच कर रही है। चंद्रनगर निवासी अमनेश वर्मा ने कहा कि उनके पिता वैशाली मैक्स हॉस्पिटल में भर्ती हैं। 12 दिसंबर को वह अस्पताल गए थे। उन्होंने अपनी गाड़ी मैक्स हॉस्पिटल के पास सनवैली स्कूल के सामने पार्क की थी। इसके बाद वह पिता को देखने हॉस्पिटल में चले गए। कुछ देर बाद वह वापस लौटे तो उनकी गाड़ी का शीशा टूटा हुआ था और उसमें से लैपटॉप गायब था। उन्होंने पुलिस को सूचना दी। सूचना पाकर पहुंची पुलिस ने छानबीन की, लेकिन चोरों का सुराग नहीं लगा।

RTGS और लूज चेक से खातों से पैसे निकालने वाला बैंककर्मी अरेस्ट

■ NBT न्यूज, मोदीनगर : कस्बा पसला स्थित पंजाब एंड सिंध बैंककर्मी ने धोखाधड़ी कर खातों से करीब 64 लाख रुपये की रकम निकालने के आरोपी को पुलिस ने गिरफ्तार कर लिया। मामले में पीड़ित खातेधारकों ने निकाड़ी थाने में शिकायत दर्ज कराई थी। जिसके बाद बैंक प्रबंधन ने जांच शुरू की और मामला सही मिला। पुलिस के अनुसार, कानपुर निवासी सोमिल तिवारी ने फर्जी तरीके से आरटीजीएस और लूज चेक से रकम निकाली। आरोपी ने बताया कि वह शेयर बाजार में ट्रेडिंग करता था, कर्ज चुकाने के लिए उसने ये सारिका रची थी। वह विशेष रूप से उन खातों से पैसे निकालता था, जिनकी बैंक पासबुक में कम एंट्री होती थी।

फटाफट खबरें

पड़ोसी पर किशोरी के अपहरण का आरोप

■ NBT रिपोर्ट, टीएचए : थाना साहिबाबाद क्षेत्र में एक किशोरी के अपहरण का मामला सामने आया है। पीड़ित परिजनों ने पड़ोसी पर किशोरी के अपहरण का आरोप लगाया है। थाना क्षेत्र के शहीद प्यारे लाल कॉलोनी निवासी एक व्यक्ति ने कहा कि 11 दिसंबर को उनकी 14 वर्षीय बेटी स्कूल के लिए निकली थी, लेकिन शाम तक वापस नहीं लौटी। घर न लौटने पर उन्होंने किशोरी की काफी तलाश की, लेकिन उसका सुराग नहीं लगा। पीड़ित का कहना है कि उनकी बेटी को पड़ोस में रहने वाला मुकेश गुप्ता ले गया है। पुलिस ने शिकायत के आधार पर केस दर्ज कर कार्रवाई शुरू कर दी।

ई-रिक्शा चालक ने चाकू दिखा दी धमकी

■ NBT रिपोर्ट, गाजियाबाद : थाना नंदग्राम क्षेत्र में ई-रिक्शा चालक द्वारा मामूली विवाद में चाकू दिखाकर धमकी देने का मामला सामने आया है। मामले में पुलिस ने केस दर्ज कर लिया है। वृजनगरी में रहने वाली मुन्नी ने दर्ज केस में बताया कि घर के बाहर सफाई करने के दौरान उनके बच्चों ने एक ई-रिक्शा को कुछ आगे कर दिया। इससे गुस्साए ई-रिक्शा मालिक उनके घर में घुस आया और अपने बेटों से घर से चाकू लाने की बात कही। उनकी बेटी घर से चाकू लाई और अपने पिता को दे दिया। आरोपी ने उनके बच्चों पर चाकू से हमले का प्रयास किया।

महिलाओं के बीच मारपीट, केस दर्ज

■ NBT न्यूज, मोदीनगर : मोदीनगर कोतवाली के गढ़ना गांव में मामूली विवाद को लेकर महिलाओं के बीच मारपीट करने का मामला सामने आया है। गढ़ना गांव की रहने वाली किरन और अनू के बीच किसी बात को लेकर विवाद हुआ। यह विवाद इतना बढ़ा कि दोनों के बीच मारपीट होने लगी। आरोप है कि अनू ने अपने भाइयों को बुला लिया, जिन्होंने घर में घुसकर किरन और उनकी बेटियों के साथ मारपीट की। इसके आधार पर पुलिस ने अनू, रचना, रविंद्र और हरेंद्र के खिलाफ मामला दर्ज किया।

आत्महत्या मामले में युवक पर केस दर्ज

■ NBT रिपोर्ट, गाजियाबाद : थाना विजयनगर क्षेत्र में एक युवती के आत्महत्या करने के मामले में परिजनों ने युवक पर प्रताड़ना का आरोप लगाया है। पुलिस के मुताबिक, हरियाणा के रहने वाले चंद्रप्रकाश ने शिकायत में बताया कि उनकी 24 वर्षीय बेटी पूनम प्रताप विहार सेक्टर-11 के एक मकान में किराये पर रहती थी। वह अपनी सहेली रोहिणी के साथ मेट्रो समृद्धि में नौकरी करती थी। आरोप है कि उसके साथ सिंभावली का रहने वाला यश चौधरी भी नौकरी करता था। यश का उनकी बेटी के पास आना-जाना था। इसका संदेह है कि युवक की आईडी व कपड़े मृतक युवती के रूम में मिले हैं।

हत्या मामले में पुलिस के हाथ खाली

■ NBT न्यूज, लोनी : अंकुर विहार थाना एरिया के अल्पे नगर कॉलोनी में गुरुवार देर शाम युवक की गोली मारकर हुई हत्या के मामले में पुलिस घटना के 24 घंटे के बाद भी हत्यारों का सुराग नहीं लगा पाई। मूलरूप से बागपत ढूढाहेड़ा के रहने वाले शिवम उर्फ लाला (19) डीएलएफ अंकुर विहार पानी प्लांट के पास अपनी मां सजू देवी, बहन डोली और छोटे भाई लड्डू के साथ रहता था। गुरुवार देर शाम शिवम किसी काम से कनौनिर कारोबारी खालिद की फैक्ट्री में आफताब से मिलने गया था।

2 करोड़ की चीनी का सौदा कर पूरा माल नहीं भेजा, 89 लाख रुपये की धोखाधड़ी

■ NBT रिपोर्ट, टीएचए

इंदिरापुरम की एक कंपनी के निदेशक ने 89 लाख रुपये की धोखाधड़ी का मामला दर्ज कराया है। आरोप है कि महाराष्ट्र की एक कंपनी के निदेशक समेत दो लोगों ने उनके 89 लाख रुपये हड़पे हैं। आरोपी फर्म के निदेशक ने 2.08 करोड़ रुपये की चीनी आपूर्ति कराने का सौदा किया, लेकिन केवल 1.19 करोड़ रुपये का ही माल भेजा। मामला अगस्त 2025 का है। एंटी फ्रॉड सेल की जांच के बाद पुलिस ने 12 दिसंबर की रात केस दर्ज कर जांच शुरू की।

मामला अगस्त का है, 12 दिसंबर को केस दर्ज हुआ

वसुंधरा सेक्टर पांच स्थित मैसर्स जाय शुभ प्राइवेट लिमिटेड के निदेशक विनीत कुमार ने बताया कि उनका चीनी कारोबार है। अप्रैल 2025 में महाराष्ट्र के पुणे स्थित नारायण पेथ निवासी संदीप प्रताप उनके कार्यालय वसुंधरा पहुंचे। आरोपी ने उन्हें जीएसटी समेत 36 रुपये प्रति किलोग्राम की दर से चीनी देने का भरोसा दिलाया। इसके बाद आरोपी को उन्होंने 2.08 करोड़ रुपये की चीनी का ऑर्डर दे दिया। पांच अगस्त 2025 को कोलतापुर स्थित जेएमटीसी स्वूर्ली प्राइवेट लिमिटेड के निदेशक दीपक भार्गे के साथ उनका एग्रीमेंट भी हो गया। सात अगस्त से 20 अगस्त के बीच उन्होंने आरोपी फर्म को अलग-अलग बार में आरटीजीएस के माध्यम से पूरी रकम का भुगतान कर दिया। बताया कि आरोपियों को 579 मिट्रिक टन चीनी उपलब्ध करानी थी, लेकिन केवल 332 मिट्रिक टन चीनी ही उन्हें आपूर्ति हुई। 227 मिट्रिक टन चीनी जिसकी कीमत 89 लाख रुपये थी। वह माल नहीं पहुंचाया गया। आरोप है कि फर्म के निदेशक व उसके साथी ने गाली-गलौज करते हुए धमकी दी और रकम या चीनी वापस करने से साफ इनकार कर दिया। एसीपी इंदिरापुरम अभिषेक श्रीवास्तव ने बताया कि पीड़ित व्यापारी की तरफ से किए गए भुगतान के साक्ष्य मौजूद हैं।

ATM कार्ड अपडेट करने के नाम पर मांगा फोन, 4 लाख लोन ले किया ट्रांसफर

■ NBT न्यूज, हापुड़ : थाना पिलखुवा क्षेत्र निवासी महिला से ठग ने फोन लेकर एटीएम अपडेट के नाम पर खाते से 3 लाख 90 हजार रुपये का लोन निकाल लिया। ग्राम गालंद निवासी पीड़िता के अनुसार, 2 दिसंबर को एक युवक उनके घर आया। उसने खुद को बैंक एजेंट बताकर एटीएम ब्लॉक होने की बात कही और मोबाइल लेकर खाते से संबंधित महत्वपूर्ण जानकारी हासिल की। 11 दिसंबर को आरोपी दोबारा घर आया। उसने एटीएम सक्रिय होने का झांसा देकर मोबाइल से 3 लाख 90 हजार रुपये का लोन निकालकर अपने खाते में ट्रांसफर कर लिया। थाना प्रभारी निरीक्षक ज्योत्सना सिंह ने बताया कि मामले में एफआईआर दर्ज कर जांच शुरू कर दी है।

ठगों ने खाते से उड़ाए 96 हजार

■ NBT न्यूज, हापुड़ : थाना गढ़मुक्तेश्वर क्षेत्र निवासी युवक के खाते से साइबर ठगों ने 99.95 हजार की नकदी उड़ा दी। गांव दौताई निवासी शैलेंद्र प्रताप सिंह ने बताया कि तीन दिन पूर्व साइबर ठगों ने छह बार में खाते से 99 हजार 995 रुपये पूर्वोत्तर द्वारा निकाल लिए। थाना प्रभारी निरीक्षक मनोज बालियान ने बताया कि जांच की जा रही है।

SHALBY INTERNATIONAL HOSPITALS

विश्व प्रसिद्ध
ज्वाइंट रिप्लेसमेंट सर्जन से परामर्श
फाउंडर, शैल्बी हॉस्पिटल्स, अहमदाबाद

डॉ. विक्रम शाह
- 1.75 लाख से अधिक सफल जॉइंट रिप्लेसमेंट सर्जरी
- घुटनों के पार्शियल रिप्लेसमेंट (TUKSplasty) में मुख्य विशेषज्ञ
- आर्थ्रोप्लास्टी, नी-जॉइंट व हीप-जॉइंट रिप्लेसमेंट में माहिर
- जॉइंट रिप्लेसमेंट में 'जीरो तकनीक' के आविष्कारक

अब गुरुग्राम में ओ.पी.डी. एवं सर्जरी हेतु उपलब्ध
शैल्बी इन्टरनेशनल हॉस्पिटल्स
गोल्फ कोर्स रोड, डी.एल.एफ. फेज़-5, सेक्टर-53, गुरुग्राम, हरियाणा-122002
20 दिसम्बर, 2025, शनिवार
सुबह 10:00 बजे से दोपहर 3:00 बजे तक
अपोइंटमेंट व अधिक जानकारी के लिए संपर्क करें
+91-99866 11399
घुटने की आर्थ्रोप्लास्टी सर्जरी में वर्ल्ड लीडर्स और हिप सर्जरी में इंडिया लीडर्स
शैल्बी मल्टी-स्पेश्यालटी हॉस्पिटल्स
कर्णावती क्लब के सामने, एस. जी. रोड, अहमदाबाद, गुजरात
www.shalby.org | info@shalby.org
अन्य शाखाएँ:
दिल्ली | मुंबई | अहमदाबाद | इंदौर | जबलपुर | जयपुर | लखनऊ | सूरत | भीलवाड़ा | वापी | राजकोट | ग्वालियर

जीवन साथी
दिल का रिश्ता

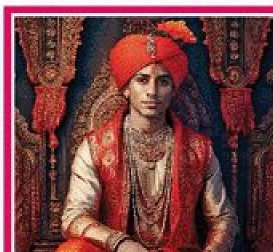

वर चाहिए

जाति आधारित

खत्री

CA, 5'6", Smart, Punjabi Khatri girl, Jan'94, Wkg Tata Group. Seeks well qualified Groom. 9818219393

PQM Nvr married, b'ful, Fair, MBA/AVP 41/5'3"/43LPA open to relocate sujayaca@gmail.com , 9415018808

GROOM WANTED
REPUTED HINDU KHATRI FAMILY
seeks an Alliance for their daughter-29 years/5' 3.5"/M.D.S.(Periodontist). She is graceful and from a family of distinguished doctors. Looking for a suitable well-settled match from an upper middle class reputed family.
Brokers/Marriage Bureaus kindly excuse
9814969039, 9814069039 9256400001

क्षत्रिय

KSHATRIYA bais Manglik 1993/5'4" Gotra Bhardwaj, from Lucknow based family. Wkg as Manager HDFC Bank seeks s'ble match. 8953921093

कुर्मी

KURMI Girl, 27yrs, fair complexion, 5'3", MBBS Doctor. Seeking doctor or administrative / government officer. Contact: 9076719588

वैश्य

FAIR Smart,Mglk Kesarwani, Vaishya MBA girl 27/5'3", affluent family working in MNC, Lucknow Based family preferred. Call 9415813856

वाल्मीकि

VALMIKI Oct 97/5" Wheatish M.Com Delhi b'sd Accountant Pvt Sec,Seeks Groom Non Mglk Edu,wkg Govt/pvt service,Marriage Beuro Excuse#9899663351

यादव

SUITABLE match for extremely beautiful Yadav Girl M.com 27/5'5" working in Pharma Company Contact 9729332336

YADAV Doctor MS Gynae 30 Yrs, 5'6" working in NCR belongs to Elite family looking for same status groom. Mob 9837121787

समुदाय के आधार पर

अग्रवाल

AGARWAL 28/5'3", Very B'ful Girl, B.Tech, MBA, working in MNC, Father H'Class B'nssman seeks H'sm Boy (Serviceclass+ B'nssman) Both Prfd 7351001184

DELHI NCR Working Non Manglik boy for Never Married Bansal Gotra slim Girl Born October 90,H-5'-3" approx. PSU Bank Manager II.M-9416400770

PQSM for Aggarwal girl, 30/5'3",B.Tech (DTU),M.Tech (Gold Medalist),working in an engineering consultancy firm at Jaipur. Father IES. Alliance invited # 9414041149

SM4 b'ful,fair,Mittal girl 6.7.1990/157cm,B.Tech,wkg MNC Noida,30lpa, fthr Rtd.Ch.Er.& Advsr. Sci.C.Govt. 9818844694 (12 to 7pm), 9999581234

REPUTED doctor family of Delhi seeks Medico match for Aggarwal Bisa Goyal, Non Manglik, Beautiful Delhi based 97 born, very fair, 5'5" girl, doing MD, Microbiology 2nd year from Delhi. # 8851806087

SM For Gupta Girl,Fair Beautiful 5'-3",DOB-11-Dec.-1989,B.Tech Working MNC, Gurgaon,32 Lac.P.A, Preferred Delhi Ncr Contact:-9312439229

ESTEEMED Singhal fmly seek for30/5'3" butiful daughter-Sr. Pilot(int'l airline).Also owns a business in Delhi;Based in Qatar with roots in Delhi. Seek tall well-edu. globally minded boy acomplished business/prof frm cultured respt fmly. 9810459011

New Delhi-based well-established Aggarwal business family invites proposals for their daughter, 29 years, 5'3", Well educated & MBA from top international university. Currently working in Delhi. Seeking a well-settled, professionally qualified, compatible match
Contact / WhatsApp: 9810884776

जाट

MA English B.Ed B'Ful Slim Jat Girl 22 years/5'4" WUP Veg. Family Teaching in Pvt School. No Dowry. Send BHP: 9990429433 (2pm - 5pm only)

JAAT B'ful Girl 1996/5'5", Asst Professor well Cultured South Delhi based fmly seeks well edu Jaat boy from service/ b'ness fmly. Avoid Gulliya, Lakra & Rathee # 97171 22800

नार्थ इंडियन

B.TECH Punjabi girl Jan 93/5'8" Wkg MNC Mumbai 12 LPA.Father Retd Engr. seeks Prof. Qual Boy. Wapp 8469882669

राजपूत

PREF GOVT/SEMI-GOVT/OFFICER 4 M. Tech (Bio Info)/23/54Kg/FAIR/5'.5"/CHAUHAN 9837274333 colrsp@yahoo.in

राजपूत सलवकशुरा सुन्दर योग्य लड़की 1989 / 5'2" BA पास साथ में 4.5 वर्ष का बेटा हेतु योग्य वर चाहिए। सम्पर्क करें # 9868315622

MANGLIK MA English B.Ed 38/5' 1" B'ful never married west up girl seeking pure veg. well settled educated wrkg Rajput boy # 9368407481

RAJAWAT B'Ful Girl 28/5'2" Jaipur, MBA, Working in Corporate in Jaipur Seeking Well Educated Boy and Modern Family. M.9929618522

RAJPUT Girl, 24 Feb 1994, Delhi, BA & MA English. M: 9873989849

कार्य आधारित

डॉक्टर्स

PQM4 Goyal(Agrawal), 5'5",Fair Beautiful girl 03.08.93, (MD Radiation Oncology), Indore. Watsapp profile on 6263934046

SM4 Baniya Girl,Aug. 95,5'4", MD Derma (Gold Medalist), doing Aesthetic Fellowship. Slim b'ful,Prfd IAS/IPS/Medico from Delhi/ NCR # 9818226484

MD/MS BRAHMIN M4 MBBS, MS OPTHALMOLOGY (Studying)GARHWALI BRAHMIN GIRL 1995/5'3" FROM A DOCTOR'S FAMILY 9411536600 7983028968

SEEKING alliance for 26th August 1994 born/1:10 am, 5'6", B.D.S, M.D.S, Periodontist, Ghaziabad based Brahmin beautiful girl, Decent family. Preference Medico. Contact: 96108 54703

SM4 B'full fair MBBS Dr. PB. girl 13-05-1996 /5'5"/9:11am Del. wrkg.in large Hospital in Ggn. Seeks fmly. in Delhi/NCR # 9220485303

DOCTOR GIRL BHRAMAN AUG 92/5'4 CONSULTANT IN HEAD & NECK ONCO IN DELHI NCR SEEKS PROF. DOCTORS/ENGG/GOVT EMPLYS 9074806666

MBBS, DNB general surgeon, b'ful, agarwal doctor girl, June 86/5'1" Working in Delhi/NCR seeks suitable match. Marriage bureau plz excuse. MW 9219432516

DOCTOR/ Professionally qualified match for saraswat brahmin doctor girl Dec 94/5'3" settled in Rajasthan. Call 9414139836

RAJPUT Girl 30 yrs, Beautiful, MBBS MD Psychiatry. Seeking Rajput/General groom, preferably Delhi/NCR. Professionals preferred. Contact: 9891808824

FAIR, Slim, Beautiful Jain Girl, 1996 / 5'3", MD (PED), respectable Business Family seeks well qlfd Jain Medico/ Govt. Officer Match in Delhi NCR. Contact: 9811400980

ANESTHESIOLOGIST GOLDMEDALIST
M.B.B.S, D.A, Mar'1992, 5'4", Sikh Punjabi Family, Seeks well settled MD boy in Delhi.
8700370949 , 9354369985

High status Ph. Khatri Doctors' family seeks well settled, highly qualified medico/ non medico professional match of any higher cast for 31y 155 cm fair very pretty PG medico girl. Att. Consultant in renowned Corporate Hospital Gurgaon
Phone/Whatsapp 8126981291
shubhvarn8@gmail.com

B'FUL Brahmin MBBS MD (Path) Girl 26/5'3" From High Status Family Seeks Only Well Settled Doctor / Businessman Match. Caste no bar.
7380200029

आईएएस/अलाइड सर्विसेज

GARG Girl, 30years, 5'5", Fair, smart, Metropolitan Magistrate (Delhi), Affluent family, Father ex-IRS, Seeking boy: same profession / bureaucrat / MNC / lawyer, Well-settled in Delhi NCR, Upper caste, Contact: 9899091391, 9990294217

धर्म आधारित

ईसाई

SM4 Christian Girl 88 Born 5'4", Fair, Divorce (No Issue) Working Delhi as Scientific Officer Seeks Qualified Match. Contact: 9450427530

हिंदू

SQM4 beautiful Shakyawar (Kori) unmarried girl Oct-1987/5'8" B. Tech & MBA, Cyber Security (IT) Senior professional working in MNC @ Mumbai, Caste no bar. Email: nshakyawar2025@gmail.com WhatsApp 8779631290

मुस्लिम

SM4 Sunni Slim, Fair, B'ful girl, 32/5'2", PG, Hijabi, UAE born n raised, divorcee, No Issues. Early marriage. W.App 9810193361

SUNNI Muslim B'ful Girl Fair 5'4",1993 Born,Sr.Mgr. in Govt. Bank,Fmly w.stld in Gurgaon ,seeks H'sme Boy B'nss/ GovtJob/IT/MBBS #9818999723

SUNNI Ansari Girl, LKO based Smart Fair, raised in England & SA, 95 born 5'8" MBBS MD working as SR in Govt Hosp. W'App: 9644137847

सिख

HIGH status Sikh Match,Turbaned or Clean Shaven Sikh boy for Our Convent Edu. Daughter 89' Born, 5'4" fair and slim, Belonging to a highly placed Sikh B'ness fmly of South Delhi only Sikh families correspond. M- 9810385851

सामान्य

कास्ट नो बार (जाति का बंधन नही)

JUNE 93,5'4" Fair b'full Mar from UK, wrkg. 45LPA, Seeking well educ. settled boy. B'ness family settled in S. Delhi, whatsApp 9891138162

MBBS, MS (Obs & Gynae), 1989, 5'3" Chauhan Dr. Girl income 3.5 LPM seeks Doctor, Govt/PSU Officer, CA, IIT Engineer. Contact 9473861441

IIM graduate, Bangalore based brahmin girl, 5'5"/96, Wkg as a Senior Manager, Father defence personnel, Seeks a progressive match Mob - 9953596053

SUITABLE Groom in Govt./PSU for a PSU Class-I Officer at Delhi, Kushwaha, 32 yrs, 5'4", Caste no bar. Ph: 9482140646.

B.DESIGN NIFT kayastha girl June 94 / 5'4" working as interior stylist & B'ness developer Noida. Upper caste only 9891247296 / 9997142005

JATAV girl 32/5'3" Masters of Engineering Ottawa Canada Wkg in Toronto. Seeks PQM Toronto working preferred. Caste no bar. 9993776581

M4 saxena girl 1996 born 5'2" MBA working in US based company well settled boy upper cast accepted watsup no.9871357753

SM4 kyst bful girl 98 born 5'6 MBA UK well settled S.Delhi family.Looking tall Smart Elite Business/Industrial fmly boy prfly Delhi/NCR.upper cast no bar. Send BHP to Landmark664@gmail.com

SEEKING a suitable spouse for a 1990-born, height 5'3", slim and B'ful, LL.M., Khattri girl practicing at Allahabad High Court. Preferably based at Allahabad or Lucknow. Casteno bar. Mob. 9415317182, 7007166188

KAYASTHA Bengali girl,32,5'2" from defence family back ground. Working in Mumbai. Seeking well established boy age 35/36, preferably from Mumbai or abroad. Contact 7003682326

RAJPUT (NM) B.TECH/MBA girl 34/5'4". Wkg Snr Sales Mgr in MNC in Ggn. 45 LPA. Fthr retd Col. Upper castes only. Mob: 9675964505 (WA)

PQM for Kayastha Doctor girl (Dermatologist) 5'3"/ June 1995 from well educated family. Pref. Doc./Eng./IIM .W Ap/call 9300812761.Brokers excuse

SM4 Con. Edu. Punjabi Girl MA(Eng) BED 20.08.1990 Delhi Born/ 5'3", Teacher Delhi Govt, Earning 9 LPA, Pref Delhi Ncr. 9811067374, 9582760430

35-YR B.Tech working girl (Maurya), smart & family-oriented. Seeking well-settled, educated groom 35-40 yrs. Early marriage # 78663 21409

HINDU Jat Girl, BBA (Banking), Pursuing MA (Psychology). 31/5'3". Worked in MNC, headed Startup. Father, Senior Army Officer. Currently at Dehradun. Upper Caste Prefer. # 9675388866

MBA Pharma Hindu Delhi based Girl, 35 /5'5"/ Working US based Co., Seeks well qualified well settled match. # 9990016119, 9268759953

CA, Fair, young looking Sikh girl, 39/5'3"unmarried B.Com (H)DU,Chief Mgr in Bank,Father Rtd SBI,Mother MA Eng. Sis in US, Bro IIT grad. Seeks well stld PQ boy. # 9779078259

BRAHMIN 26/5.4 B'ful, fair,slim girl B.Tech IIT MBA wrkg in MNC 22 Lpa Father Indust. only Child, Caste No Bar # 9981746670, 9893202325

कॉस्मोपॉलिटन

Alliance For Beautiful North Indian Brahmin Girl 32. Global MBA from top European Institute working in MNC presently posted In Europe. Has Assets in Europe and India. Short Marriage Divorced No Issue. Parents Highly Qualified And Senior Corporate Professional, affluent high net worth family located in New Delhi. Compatible Families with a progressive mindset may please contact
Phone/Whatsapp. 9211821963

B'LORE Psychologist 33, 5'7" Fair,Pretty,Master's. North-South parents, modern. Groom 5'10" above. Educated, smart, well-placed 9818070295

मांगलिक

LOOKING suitable match for Punjabi Arora mngik Post Grad. Girl Wrkng in MNC. 5'2" 13.07.1993 08.05 PM Yamunanagar. Cont: 9950876646, 8800773635

धर्मबंधन नहीं

BRAHMIN 29/5.4 B'ful, Fair ,slim Girl B.Tech IIT MBA working in MNC 28 Lpa Father class 1 officer, Caste No Bar # 9039264149 , 7898910538

एससी/एसटी

WTD NVR MRRD BOY for SC 94 BORN /B.tech/MBA FAIR NVR MRRD non wrkng homely devotional girl frm Delhi/NCR 9971364400

VALMIKI SC doctor girl age 32 year 5'3' colour fair MBBS MD Pharmacology Seeking same caste valmiki boy doctor / Engineer/ Govt Officer Ph:9837711601

HINDU Koli Girl 39 yrs MBA MCA BTech BEd teacher seeks suitable well educated Groom. Contact 9418163780, 7018406841

SC Bride, 36 / 5'6" fair Officer in PSU Bank Seeks groom 35+yr/ 5'8" Class-I Govt Officer pref. same caste # bacharya34850 @gmail.com 8217597293

दूसरा विवाह

MBBS MD Doctor Marathi Brahmin girl May 88/5'5" Divorced (No child) looking for Upper Caste Childless groom of Any Profession. Call 9981809490

PUNJABI girl, born Apr 82/5'3", B.E., M.S. (USA) edutd. Wrkg in Bangalore. Divorcee. Issueless. Biz family from Jaipur. 9950176962

BE MBA Girl 44/ 5'3" B'ful Lks young. Div (Mrg only for 6 days)wkg MNC Fthr Rajput Def Prsn. Mthr Dr. PB high Sts NCR fmly. Girl ready to relocate CNB. W'app 9871653278

PUNJABI Khatri 34/5'6" PG Divorcee (issueless) Non-Mglk, seeks suitable match preferably from Lucknow / nearby. Caste no bar. Mb- 9807190031

MBA MLibBI French Gupta 41yrs/165 Cm, Fair Slim Wkg. Divorcee has 5yrs old Son, looking for a suitable match in Cosmo cities. 9892500281

SM4 Bhatnagar Slim, Girl Divorcee I'less 07.09.90/2.56 p.m./ 5'2" MBA wkg in MNC at Gurgaon. Fmly stld In Delhi - NCR.Caste No Bar # 9818302069

WELL settled match for b'ful Divorce pujb girl 86' born/5'6" MBA AVP HR ggn, 40-50Lpa decent status fmly. 8810337976, matri250186@gmail.com

PUNJABI Khatri 34/5'6" PG Divorcee (issueless) Non-Mglk, seeks suitable match preferably from Lucknow / nearby. Caste no bar. Mb- 9807190031

वर चाहिए - भाषा आधारित

बंगाली

BENGALI Brahmin girl, 5'2", Mumbai, AVP, MNC, 35 LPA, Gana Manushya, 02 Sept 90, debnathbijaykumar001@gmail.com , +91 7276446135.

SM4, B'ful Bengali Kayasta 31Yrs, 5'6" Dentist (MDS) Working Reputed Hospital in Blore, Seeks Well Settled Groom WhatsApp: 8884053989

SM4 Bengali Kayasta /29/150 B.Tech, PGP (ISB), wkg reputed MNC Mumbai, Mgmt Consultant. Parents retired settled in Mumbai. 9969620439

BENGALI DOCTOR MS (ENT) JR1 Girl, 5'2"/28 years, DOCTOR MACH, Father Doctor(ENT) Vns. Contact-9415221119, 9695100800

पंजाबी

SM4 Sikh Arora NM Veg MBA Wkg girl 41Lpa/24-01-86/5'4" Delhi. Fthr Rtd JT Dir. Seeks Del/Noida stld veg Pbi service Cls boy. Call/W.App 9999438398

ALLIANCE invits cosmo girl 30/5'3 very pretty. slim/pg /self employed seek educated well established boy from Business back ground CNB. # 9811810656

SM for 32/5' N married, Punjabi girl, MBA, wrkg in FMCG MNC Kanpur, seeks qualified, well settled fmly. Wap Biodata & pic @7985234806

INTERESTED to settle abroad, well educated in good profession,below 33 for Punjabi Khatri Girl, 28/165, vegetarian, did PG in UK. Send full details whatsApp 9213155283

SM 4 Arora girl Jan 84 born 5'-3", wkg, 16 LPA MBA seeking smart handsome boy from respectable fmly. # 9810630339 ratnaarora2013@gmail.com

MBA(Fin.),BEd,B.Com B'ful girl Nov 97/ H-5'2", Manglik, Wkg in MNC Gurugram seeks B'ness/ Service. Good Nature Boy. # 9811053305 / 9876897014

Match for Punjabi Kshatriya girl 28/5'5" BTech and 2 year work exp (Australia). Handling family steel mfg business. We are a modern and progressive family from Delhi. Suitable, non smoker, educated & established professional/engaged in business from Delhi /NCR or metropolitan towns.
Contact/WhatsApp +919811065463

वर चाहिए - राष्ट्रीयता आधारित

एनआरआई/ ग्रीन कार्ड

PQM for UK-based Sindhi PG doctor, 36/5'2", Fair, B'ful , Veg, decent family. Pref well-settled, UK-based veg TT boy. Pls share BHP- 9833883089.

BEAUTIFUL, Khatri Arora Sikh Girl, 33, Canadian Citizen, Canadian & US Law degree holder, seeking well-settled Professional partner in Canada or the US.?+919571222999

B.TECH (Chem) Kumaoni Brahmin Fair girl 94/ 5'3"/ Wrkg in UAE. Seeks IB Professional/ Dr/ CA/ Engr. Salary above 1 Cr. # 9871049802

TIMES interact
Connecting People, Connecting Needs.
To book your ad
Logon to: ads.timesofindia.com or Call: 18001205474 (Toll Free)
Scan QR Code

real estate

प्रॉपर्टी

बिक्री के लिए

डीएलएफ

Independent Building DLF PH-1, 750 Yds Top Location, Corner
PENN BUILDTECH 9810076276, 9999941695
NEW LUXURIOUS fully Ready Indpt. stilt Building 5 BHK Each Floor fully made upto 3rd Floor with Terrace with completion

KANT ENCLAVE, Kant Enclave, Suraj Kund Faridabad, Any Enquiry Conact Rajiv Kesar. # 9810944606, 9319263555

FOR SALE
PRIME INDUSTRIAL PROPERTY
at Pace City-II, Sector-37, Gurgaon
on "AS IS WHERE IS BASIS"
- Prime Industrial Property admeasuring 1200 sq mtrs appr. with Building area 2518 Sq mtrs appr.
- Clear & Marketable Title
- Owned by a Reputed MNC
- Ideal for Manufacturing Plant, Industrial Usage & Warehouse

For further details, please contact
Name :: Mr. Raghav Dubey
Mobile: +91-7011400615
Email: altek.in@deltaww.com

गुड़गांव

Ready To Move
2 BHK+Study- 1550
3 BHK+SQ- 1997
Sec99A Gurgaon
9810570264/9511168877
SALE. 2BHK+STUDY 1550 & 3BHK+SQ-1997sqft. Mod Kit,AC Modern Amenities Lush Green, Luxury Apt on prime loc. @1.95cr.

SABHARWAL ASSOCIATES
9810061698
9810099174
BUILDER FLOOR Best Price Deal 300 sqyd DLF-1 400 sq yd, DLF-2 270 sqyd, DLF-3 4 BHK+SQ, lift with still Parking.

FOR SALE PROPERTY
9810514400
9810066390
DLF SOUTH Point mall Gurgaon golf course road Sec 53 Shop no 317, 318, 3 floor Area 4050 sq ft

Neelam M.Sc. B.Ed.
9873255806
DWARKA Ex-way Low Rise Gated Floors on Plots 180-570yds & Plots/ Project for Developers / Farm Westend Green /Vasant Kj

FOR SALE
PENT HOUSE
Golf Course Road Gurgaon
Ashwani Sachdev
9958528893
FULLY FURNISHED, Size 7010 sq.ft. Pent House, For Sale at Prime Location Golf Course Road,Gurgaon Genuine buyers contact #

DREAMWORLD PROPERTIES
8860606077
AVAILABLE 4 BHK Apartment 2380 Sq.ft. in Sector - 92 @ 2.5 Cr. Please feel free to Contact: 8860606077

Aspire Realty
9711005850/
7428671383
DLF- 4 Builder Floor Sale 360 Sq Yds 4 BHK+SR, 2nd Flr 5 yrs old, 3 Car parking Excellent loc, walking distance from Galleria market

नोएडा

FOR SALE
INDUSTRIAL PROPERTY
Contact: 9811897271
PRIME LOCATION of Noida Sec-16, Industrial Property 900 mtr for Sale Near DND & metro Stn. on 30 mt. Sector road

GUPTA PROPERTY
78350 51925
98703 74180
SEC 78 Noida Mahagun Mezzaria suprb fully frnsd 3bhk with servant 2500sqft wow located just 4.50 cr. Pay half rest Bank loanble

UNITECH PLOT FOR SALE
99717 20158
99909 99513
PLOT 538SQYARDS, corner, park, West facing in Unitech the Willows (Sec-96,97,98),Noida. Green space Propmart Pvt. Ltd.

GREATER Noida Sale Hospital lands 3 Acres & 5 Acres both are prime location full developed Area & 6000 mt buildup Resort cum Banquet hall ready to move prime location more details 8800200002

DMG Realty
A unit of Gupta Buildtron Pvt. Ltd.
98111 71633
JAYPEE WISHTOWN Noida Sector 128 - 134, Golf Plots, Villas, Plots, Apartments Penthouse for Sale. Cont : 9625003800

ANIL REALTORS
99533 70966
FOR SALE in Sec-36 Noida 300 mtr 7BHK New Duplex stilt parking with lift. Sec-26, 250 mtr plot CC, OTLR paid 9990153742

SALE Plots 450mt sec.19, 250mt sec.20,500mt sec.26, 250mt, 450mt sec.31, 312mt 18mt Rd. sec.36, 350mt, 450mt corner sec.44, 250mt, 300mt sec.99,100,cont: 8743000008/9

VASTUDEV REALTORS
Your Trust Our Foundation
93191 93919
93191 93913
BUY / Sell Prime Plots/ Kothis Noida Sector-15A, 44, 46, 47, 48, 50, 51, 92, 93B, 100, 105, 108, 151 YEIDA Sec-18,20,22 Size:120-4000

FOR SALE 5 Acres approx 20400 mtr industrial Land 3 side open 30×24mt both side wide Road Noida Phase-2 Contact: 8743000009

रोहिणी

BISHT PROPERTIES PVT. LTD.
9811134984
9650045100
DDA SEC 23, Rohini 2350sqft UGF, L/Type crnr, 4bhk, 3toilet bth, 2Blcny, Prk Fcg, Lift & Prkg + Huge Prk frnt side Dmnd3Cr

Ms. ROHINI
8448552918
ROHINI BUY/ Sell Plots Alloted by DDA Sec-1-38. Liaison/ Collaboration/ New Allotment Invstmnt. 8448552918.

INVEST IN DDA FREEHOLD PLOTS
ROHINI SEC. 27-38
(Excellent connectivity via UER-2)
PLOTS - Sizes 26/32/60m (single/pair plots),starting range 1.25 L/sqyd, Also 150 /250/400 sqyd Plots. Good appreciation, Bank Loan Available. # Shri Radhey (Since 1988) - 9810118217

ROHINI Kaul
9582621256
BEST Investment Option Sec 34, 35, 36, 37, 38 Availability of Plots in Rohini.DDA Liaison Freehold of Plots 9582621256

पूर्वी दिल्ली

FLOORS/KOTHI, SHOPS/OFFICES
Sanju Anand
Office Delhi & Noida
9810035490
PREET VIHAR, Anand, Rishabh,Vivek,Yojna,Ram Surajmal Vihar,Hargobind Jagriti,Pushpanjali,Surya Ngr,Ramprastha,Madhubn

FOR SALE PRE-RENTED COMMERCIAL BUILDING
RAMESH PARK LAXMI NAGAR
(GARMENTS WHOLESALE MKT)
95 99 400 200
160 Sq.Yd. Basement, GF, FF, SF, TF + Roof. Options: Full 160 or 107 or 53.33 Sq. Yds. Sets; Basement optional.

दक्षिण दिल्ली

SOUTH Extension Part-1, Semi commercial free hold property. Basement+ 4Floors for sale. Contact Owner: 9878009321 , or 62848-81215

A Kumar Associates
9910179904
NEHRU ENCLAVE
12/5, NEHRU Enclave, 380y New Built, First Floor 4 BHK, 4 Bath, DD, Lobby, Powder Room, Front and Back Park/Balcony, Fhold Harendra Singh 9910179904

SOUTH DELHI ESTATE
9990866669
8800002154
VALUE - deal Vasant vhr 400yd 4BR Ground @ 8.5cr 400yd 4BR 1st floor @ 9cr 600yd 4BR 2nd floor@ 14.5 1000yd 4Br 3rd+terrace@20

DEFENCE COLONY
MOHIT SACHDEVA ESTATES
9873348936
BRAND NEW Floors for sale- Defence Colony (325y) in same building 2nd & 3rd Floor+terrace, New height with lift & Stilt parking.

Independent Building DLF PH-1, 750 Yds Top Location, Corner
PENN BUILDTECH 9810076276, 9999941695
NEW LUXURIOUS fully Ready Indpt. stilt Building 5 BHK Each Floor fully made upto 3rd Floor with Terrace with completion

Luxury Floors
9312502224
V. KUNJ extd4bhkGF FF 4.5-6cr 550y k.Col New11.25 , V.vhr 270y new@10 , 300y GK1 New@9 & 208 New @ 5.75, 500y Newl3rd NFC@13

VASANT VIHAR
Ravinder Yadav
9818935156
VASANT VIHAR 400 y ground bmt @14 & TF @13 & FF @10 & 280 FF @9.5 & 800 TF @19 & 1200 TF @35 Anand Nk 270 FF @9 TF 12

VASANT KUNJ
5 BHK Builder Floor
540 yds 3 side open
9958178582
ULTRA LUXURY F /H Regd. Floor, 100% Vastu 3 Car Prkg, 2 Lifts, 17 Parks, Green lush, 15min from IG airport & 5 min DLF Mall.

THREE HANDS INFRASTRUCTURE
FOR RENT OFFICE SPACE | OKHLA PHASE 3 MULTIPLE OPTIONS
The Infinity: Plot 88 — Floor Size: 8,800 Sq Ft, Total Space: 64,800 Sq Ft
The Iconic: Plot 47 — Floor Size: 4,750 Sq Ft, Total Space: 19,000 Sq Ft
The Oasis: Plot 31 — Floor Size: 5,600 Sq Ft, Total Space: 12,800 Sq Ft
Furnished: 1469 | Bare-Shell: 12811
Corner Properties, 24x7 Security, Nano Lifts, Lively Lobby, Power Backup
OWNER 9311443643 9811120960

FOR SALE
In South Delhi Independent House.
450 Square Yards at East of Kailash, NewDelhi.
Mr. H.N. Singh 9910028266

उत्तरी दिल्ली

Neelam M.Sc. B.Ed.
9873255806
MODEL TN Nicely Built Kothi 450-1100y/Civil lines Villa 750-4000y/Dwarka Ex-way Lowrise Gated Floors on Plot 180-570yds & Plots.

Neelam M.Sc. B.Ed.
9873255806
CONFIRM DEALS Bungalow & Floors 375y-3.5acre Lutyen / 200-2000y Vasant Vihar/Anand Nkt/ westend/550/800shanti nkt

ROHINI VOHRA
9211214479
ROHINI BUY/SELL Plots in Sec- 27, 28, 29, 30, 32, 34, 35, 36, 37 & 38 Liason /Collaboration and floors in Sec-3 to 8. # 9211214479

Neelam M.Sc. B.Ed.
9873255806
200 -1100Y Kothies GK / Hauz Khas / Green Park / NFC/SDA/SJE/Panchshil & Area Nearby/Pre-rented @6% 10-60cr in Delhi

गाजियाबाद

INDUSTRIAL LAND (Water Plant)
CALL 9318397038
APRVD IND'L Land 7500 yds, 500 Ft Front on Basantpur, Dhaulana, Near Gzb, 5000 sqft constructed & 5 Shops, Boundary, 65 KVA transformer @ 12000 p.s.yd

द्वारिका

Contact: 9958631182
Call between 3pm - 8pm.
FOR SALE 2 BHK,1050 Sft. (approx), Mahalaxmi Appts., Sec-2, Dwarka, ND-75, Power Backup, Free Parking, Park Facing.

हिमाचल प्रदेश

STUDIO APARTMENTS IN HIMACHAL PRADESH
₹100,000/-
BELVOIR HILLS
7307 171717
ULTRA LUXURY Resort Style Project having 30+ amenities, RERA Approved, loan facility. www.belvoirhills.com

HOTEL site for sale in Himachal Pradesh main highway from Kandaghat to Chail with 118 permission. Contact 8360548131

पुणे प्रॉपर्टीज

गोवा

FOR SALE
GOA Properties
Contact 9541706335
RESIDENTIAL PLOT 503 Sq mtrs, East facing Ranghavi Estate South Goa, 4 Kms Bogmalo beach,4 Kms from Airport. More option available.

प्रॉपर्टी ऐन्सलेरीज

औद्योगिक परिसर

INDUSTRIAL PLOT
9810611030
INDUSTRIAL PLOT (Corner), 305 sq Yards for sale, two side open, 42 ft and 25 ft wide roads, with Registry at Bamnoli, Sector 28, Dwarka (near Yashobhoomi Expo Centre) Asking Price Rs. 6.25 Cr. Contact Owner : 9810611030

प्रॉपर्टी लोंस

Central Bank of India
HOME LOAN
ROI @7.10%
(For Any Loan Amount)
Get Reduce Your EMI 672/- per Lac
Get CENTRAL BANK OF INDIA over draft account
Nil Processing Fees
LOAN AGT. PROPERTY @Lowest Rate
HOME LOAN TR.+Top-Up
C/C-O/D Limit TR.+Top-Up
9999988823

किराये के लिए

मध्य दिल्ली

CONNAUGHT Place, Vijaya Bldg., Barakhamba Rd, 5800 sq. ft. office space, available from January, 2026. Owner: Bansal-9811048917 & Varma- 9810035127

100 seater Premium New Workspace
Near Minto Rd & Connaught Place
9810803489
8000 SQ.FT. spread, Free Parking, Restaurant-Cafe, Forest like Environment, 20 seater conference room, Lift, Sports arena, Indept. managed off. Rent 125/-sft

HANSALAYA Building facing Barakhamba Rd 1333 Sqft Carpet Area Beautiful furnished Central AC Cabins Workstations Conference 2 Bathrooms Pantry 9810020299

Connaught Place
1970 Sq Ft
Commercial Space (Ground Floor)
FOR RENT/ SALE B-39, Middle Circle, Connaught Place, 19 Ft. Frontage. Harshit Gupta 9953664508

डीएलएफ

TOLET Independent house for rent, double story, 300 sq yds, DLF Phase 1 in H block. Contact 9899639999

PROPERTY FOCUS
TIMES interact

LUXURIOUS VILLA, PLOTS & FLOOR FOR SALE IN SOUTH CITY-I, GREENWOOD CITY, SEC-15
BEAUTIFUL VILLA
- Malibu Town - 360 Sq.yd, North East Facing, Park Facing, Corner, Gated Community.
- South City-I - 275 Sq.yd, North West Facing, Corner, Gated Community.

LUXURIOUS FLOORS
- Sector-15 - 360 Sq.yd, North East Facing, Corner, Next To Park, Gated Community.
- South City - 360 Sq.yd, South East Facing, Corner Gated, Premium Floors.

PRIME PLOTS
- SOUTH CITY - 1000, 500, 360, and 240 Sq. Yds.
- SECTOR-15 - 1000, 500, and 360 Sq. Yds.
- GREENWOOD CITY - 1000, 500, and 360 Sq. Yds.

COMMERCIAL PROPERTIES, RENTED PROPERTIES IN SECTOR-29, GREENWOOD CITY, UDYOG VIHAR
SHREYANSH PROPERTIES
9811017171, 9882544999

TIMES interact
Connecting People, Connecting Needs.

TO ADVERTISE IN THE CLASSIFIEDS SECTION, FOR ANY OF THE BELOW MENTIONED CATEGORIES

MATRIMONIAL | BUSINESS | PROPERTY
RECRUITMENT, EDUCATION | SHOPPING | SERVICES, VEHICLES, TRAVEL
TENDER, PUBLIC NOTICE | CHANGE OF NAME, LOST & FOUND | BIRTHDAY/ ANNIVERSARY ADS

Please call us at the below mentioned nos.

Area / Zone	Contact Person	Mobile No.	Area / Zone	Contact Person	Mobile No.
Central Delhi1 + North Delhi	Amit Ghosh	98117 90649	South Delhi + Faridabad + Noida	Raghav Arora	99999 95460
Central Delhi2 + Ghaziabad + East Delhi	Sunil Srivastava	99994 99496	West Delhi + Dwarka + Gurgaon	Aman Pasricha	93126 33518

फटाफट खबरें

बृज विहार मे निकली कलश यात्रा

■ NBT रिपोर्ट, बृज विहार : बृज विहार के श्री सत्यनारायण मंदिर मे शनिवार को कलश शोभा यात्रा के साथ श्री रामकथा का शुभारंभ हुआ। मंदिर ट्रस्ट की ओर से आयोजित कलश यात्रा सुबह 9 बजे मंदिर प्रांगण से निकली, जिसमे श्रद्धालुओं ने "जय श्री राम' के जयकारे लगाए। यात्रा मे पार्षद विनय चौधरी भी मौजूद रहे। इसके साथ श्री रामकथा का पहला दिन शुरू हुआ। कथा व्यास प. श्रीकांत पाण्डेय ने श्री रामकथा की महिमा का भावपूर्ण वर्णन करते हुए मर्यादा, धर्म, सत्य और कर्तव्य के आदर्शों पर प्रकाश डाला।

मंगलवार से शुरू होगा खरमास

■ NBT न्यूज, गाजियाबाद : 16 दिसंबर से खरमास शुरू हो रहा है। इस कारण विवाह समेत सभी शुभ कार्य बंद हो जाएंगे। विवाह के लिए अब फरवरी माह का इंतजार करना होगा। आचार्य दीपक तेजस्वी ने बताया कि विवाह व अन्य शुभ कार्यों के लिए मुहूर्त निकालते समय सूर्य व शुक्र की स्थिति को ध्यान मे रखा जाता है। शुक्र के अस्त होने व सूर्य का तेज कम होने पर कोई भी शुभ कार्य नही किया जाता है। शुक्र 11 दिसंबर को अस्त हो गए है तो वही 16 दिसंबर को सूर्य भी धनु राशि मे प्रवेश करेंगे, जिससे उनका प्रभाव कम होने के कारण सभी शुभ कार्य बंद हो जाएंगे।

7 लाख बच्चो को पिलाई जाएगी पोलियो की दवा

■ NBT न्यूज, गाजियाबाद : पांच वर्ष तक के बच्चो को रविवार को पोलियो की दवा पिलाई जाएगी। अभियान के तहत करीब सात लाख बच्चो को दवा पिलाने का लक्ष्य रखा गया है। अभियान की निगरानी के लिए 10 नोडल अधिकारी तैनात किए गए है, इनमे एसीएमओ, डिप्टी सीएमओ सहित सीएचसी प्रभारी शामिल है। पोलियो अभियान को सफल बनाने के लिए शहरी और ग्रामीण क्षेत्रो मे कुल 1,649 बूथ बनाए गए है। सीएमओ डॉ. अखिलेश मोहन ने बताया कि बूथो पर दवा पिलाने के साथ-साथ लोगो को जागरूक करने के लिए काउंसलर भी तैनात रहेंगे।

लोकजनशक्ति पार्टी ने बैठक मे समीक्षा की

■ NBT रिपोर्ट, टीएचए : लोकजनशक्ति पार्टी (रामविलास) की समीक्षा बैठक साहिबाबाद कार्यालय मे हुई। इसकी अध्यक्षता प्रदेश अध्यक्ष पवन वर्मा ने की। इसमे पश्चिमि उत्तर प्रदेश के 26 जिलो से पदाधिकारी और कार्यकर्ता पहुंचे। बैठक मे आगामी चुनावो को लेकर विचार-विमर्श किया गया। वरिष्ठ पदाधिकारियो की ओर से दिशा-निर्देश दिए। पवन वर्मा के आदेशानुसार आगामी विधानसभा चुनाव 2027 मे पश्चिमि उत्तर प्रदेश मे सभी जिलो मे 1 विधानसभा सीट मे उम्मीदवार लड़ाने की योजना है। बैठक का आयोजन प्रदेश महासचिव प्रदीप अरोड़ा ने किया। बैठक मे प्रदेश उपाध्यक्ष सुनील दीक्षित, प्रदेश महासचिव एसके झा, गाजियाबाद महानगर अध्यक्ष अमित मदान, मीडिया प्रभारी तुषार बसल इत्यादि मौजूद रहे।

छात्रो को बताया आग से बचने का तरीका

■ NBT रिपोर्ट, वैशाली : वैशाली के सन वैली इंटरनैशनल स्कूल मे शुक्रवार को 'अग्नि सुरक्षा जागरूकता अभियान' का आयोजन किया गया। स्कूल मैनेजमेंट और प्रिंसिपल प्रीति गोयल के मार्गदर्शन मे आयोजित इस कार्यक्रम का उद्देश्य स्टूडेंट्स को आग लगने की आकस्मिक परिस्थितियो मे सुरक्षित रहने और सही तरीके से बचाव करने की जानकारी प्रदान करना था। अग्निशमन अधिकारी मूलचंद सिंह ने अपनी टीम मे स्टूडेंट्स को लाइव डेमो के माध्यम से दिखाया गया कि अग्निशामक यंत्र को सही तरीके से कैसे संचालित किया जाए। स्कूल मैनेजमेंट ने कहा कि स्टूडेंट्स को इस तरह की व्यावहारिक जानकारी देना समय की मांग है, ताकि वे अपने और अपनो को सुरक्षित रख सकें।

तिलक लगाकर किया रूसी अतिथियो का स्वागत

■ NBT रिपोर्ट, वसुंधरा : दिया बाल भवन सीनियर सेकंडरी स्कूल मे शुक्रवार को रूस से आए विशिष्ट अतिथियो का तिलक लगाकर स्वागत किया गया। कार्यक्रम मे मुख्य रूसी अतिथि के रूप मे भारतीय रूसी प्रवासी संघ की अध्यक्ष एलेना बर्मन उपस्थित रही। कार्यक्रम मे रूसी अतिथियो के सम्मान मे रशियन डांस सहित विभिन्न सांस्कृतिक प्रस्तुतियां की गई। रूसी प्रतिनिधिमंडल ने भारतीय संस्कृति की सराहना करते हुए कहा कि भारत वास्तव मे पूजनीय और समृद्ध परम्पराओ वाला देश है। स्कूल के वाइस प्रिंसिपल डॉ. रोहित शर्मा ने रूसी अतिथियो के आगमन और उत्साहवर्धक शब्दो के लिए आभार व्यक्त किया।

IPEC और सी-डैक ने एमओयू पर किया साइन

■ NBT रिपोर्ट, साहिबाबाद : इंद्रप्रस्थ इंजीनियरिंग कॉलेज (IPEC) ने तकनीकी सहयोग को नई रफ्तार देने के लिए सेंटर फॉर डेवलपमेंट ऑफ एडवांस्ड कम्प्यूटिंग, इलेक्ट्रॉनिक्स एवं सूचना प्रौद्योगिकी मंत्रालय, भारत सरकार के साथ एक समझौता ज्ञापन पर हस्ताक्षर किया है। एमओयू आईपीईसी के निदेशक प्रो. अनिल कुमार सोलंकी और सी-डैक के सेंटर हेड एवं साइंटिस्ट जितेंद्र सिंह ने साइन किया। समझौते का मुख्य उद्देश्य आर्टिफिशियल इंटेलिजेंस, हाई परफॉर्मेंस कम्प्यूटिंग, क्वांटम कम्प्यूटिंग, इंटरनेट ऑफ थिंग्स जैसे उभरते तकनीकी क्षेत्रो मे संयुक्त शोध, विकास और तकनीकी हस्तांतरण को बढ़ावा देना है।

एलायंस क्लब ने जरूरतमंदो को बांटे कंबल

■ NBT न्यूज, हापुड़ : एलायंस क्लब हापुड़ ने पटेल नगर क्षेत्र मे जरूरतमंदो को कंबल बांटे। अध्यक्ष अरुण आढ़ती ने कहा कि क्लब का उद्देश्य समाज के अंतिम पंक्ति मे खड़े व्यक्ति तक सेवा की भावना पहुंचाना है। क्लब निरंतर शिक्षा, स्वास्थ्य एवं सामाजिक कार्यो के माध्यम से जनकल्याण के लिए समर्पित है। सचिव माधव बंसल एवं कोषाध्यक्ष राजेंद्र अग्रवाल ने कहा कि क्लब की प्रत्येक गतिविधि सेवा, सहयोग और सामाजिक उत्तरदायित्व की भावना से प्रेरित होती है। ऐसे कार्यक्रमो से समाज मे सकारात्मक ऊर्जा का संचार होता है। कार्यक्रम मे डॉ. अनिल बाजपेई, अजय बंसल, राकेश महेश्वरी रविंदर सिहल, सुनील गोयल, दिनेश महेश्वरी, अनिल स्वामी सहित अन्य सदस्यो का सहयोग रहा।

चौधरी छबील दास स्कूल ने जीता क्रिकेट टूर्नामेंट

■ NBT न्यूज, प्रताप विहार : चौधरी छबील दास पब्लिक स्कूल वेबसिटी ने न्यू रेनबो पब्लिक स्कूल मे आयोजित छठा अतुल मैमोरियल अंतर स्कूल क्रिकेट टूर्नामेंट जीत लिया। फाइनल मे न्यू रेनबो पब्लिक स्कूल ने पहले बल्लेबाजी की और 8 ओवर मे 70 रन बनाकर ऑल आउट हो गए। चौधरी छबील दास स्कूल ने 8.1 ओवर मे 8 विकेट खोकर 71 रन प्राप्त कर लिया। चौधरी छबीलदास पब्लिक स्कूल के सक्षम मैन ऑफ द टूर्नामेंट व फाइनल के मैन ऑफ द मैच तथा न्यू रेनबो पब्लिक स्कूल के तनिष्क बेस्ट बैटसमैन व हर्ष बेस्ट बॉलर रहे। स्कूल की निदेशिका मुनीष अग्रवाल व स्कूल प्रधानाचार्या रुचि गुप्ता ने विजेताओ को सम्मानित किया।

अरुणाचल की टीम से खेलेगी मनीषा शर्मा

■ NBT न्यूज, गाजियाबाद : विजय नगर निवासी मनीषा शर्मा का चयन अरुणाचल प्रदेश की महिला अंडर-19 की वन डे टीम मे हुआ है। मनीषा स्पिन गेंदबाजी के साथ बल्लेबाजी भी अच्छी करती है। वे डिग्री गोल चक्कर के विशाल इंटरनैशनल स्कूल मे एसआरसीए क्रिकेट अकैडमी मे बचपन से ही अभ्यास कर रही है। अकैडमी के प्रबंधक अमित यादव ने मनीषा शर्मा को उनके चयन पर बधाई दी।

अंधेरे में होता है साहिबाबाद की सब्जी मंडी में नियमों का 'खेल'

जिम्मेदारो का नही है ध्यान, खुलेआम होती है पानी की बर्बादी

ashu.mishra
@timesofindia.com

■ टीएचए : साहिबाबाद सब्जी मंडी मे अंधेरा होते ही नियमो का उल्लंघन और कस्टमर की सेहत से खिलवाड़ शुरू हो जाता है। यह हालात तब है जब यहां पर एक साथ रात के समय 4 से अधिक गार्ड ड्यूटी पर रहते है। ठंड के मौसम मे जिन हरी पत्तेदार सब्जियो को आप ठेले से खरीदते है, वह पूरे ट्रांस हिंडन मे साहिबाबाद सब्जी मंडी से ही मंगवाई जाती है। यह हरी पत्तेदार सब्जियां चाहे मेथी हो या बथुआ बाजार मे बिकने के लिए खुले मे सड़क किनारे ऐसे ही फेंक दी जाती है। जिसकी परवाह खुद यहां के व्यापारी भी नही करते है और मंडी निरीक्षक को इसकी चिंता नहीं होती है। यही नहीं खुलेआम पानी की बर्बादी और अंत मे टैक्स चोरी भी आसानी से रात के अंधेरे मे होते हुए दिख जाएगी। एनबीटी रिपोर्टर ने जब शनिवार रात के समय सब्जी मंडी का जायजा लिया तो कुछ ऐसी ही सच्चाई सामने आई। इस दौरान कुछ व्यापारियों ने नाम नहीं छापने की शर्त पर बताया कि आसानी से जो दुकानें खाली है, उसमे अराजकतत्व अवैध काम करते हुए भी मिल जाएंगे। रिपोर्टर ने जब और आगे जाकर देखा तो जिन 40 दुकानो को जबरन मंडी समिति ने नोटिस देकर खाली करवाया था।

NBT पड़ताल

> सब्जियो की गुणवत्ता और सफाई की देखरेख करना फूड सेफ्टी वालो का काम है। रही बात टैक्स चोरी की, तो इसकी जांच की जाएगी। मेरे संज्ञान मे अभी तक ऐसा मामला नही आया है। पानी की बर्बादी की शिकायत पर जरूर कार्रवाई होगी।
> -सुनील शर्मा, सचिव, साहिबाबाद नवीन फल एवं सब्जी मंडी

खाली कराई दुकानो पर पार्क की जाती है व्यापारियो की गाड़ियां | शुलभ शौचालय के नल से गाड़ियां धोते है व्यापारी | मेन सीवर के ऊपर रखा है साग, जिससे बीमारियो का खतरा

पूरे ट्रांस हिंडन में साहिबाबाद सब्जी मंडी से ही मंगवाई जाती हैं सब्जी

टैक्स से बचने के लिए गार्ड से की जाती है सेटिंग

एनबीटी टीम सबसे पहले शाम करीब साढ़े आठ बजे साहिबाबाद सब्जी मंडी पहुंची। यहां पर प्रवेश करते ही गेट पर एक ड्राइवर सब्जियो से लदा हुआ ट्रक खड़ाकर गार्ड से सेटिंग करता हुआ मिला। बाद मे आपसी सहमती होने के बाद ड्राइवर धर्मकांटे से बगैर गुजरे ही चला गया, जबकि सब्जी मंडी मे प्रवेश करने वाले हर मालवाहक गाड़ियो को वजन के हिसाब से मंडी समिति को टैक्स चुकाना होता है।

बर्बाद करते है पानी

मंडी समिति के पास आए दिन व्यापारी पानी की किल्लत की शिकायत लेकर पहुंचते है। हकीकत यह है कि कुछ व्यापारी खुद यहां मौजूद सुलभ शौचालय मे लगे नल के पानी से अपनी गाड़ियो को खुलेआम धोते हुए पानी को बर्बाद करते है। अभी कुछ दिन पहले ही चार जगहो पर मंडी के अंदर सबमर्सिबल लगाया गया है।

NGT के मानको का खुलेआम होता है उल्लंघन

सब्जी मंडी मे रात के समय खुलेआम एनजीटी के मानको का भी उल्लंघन किया जाता है। यहां पर ठंड के मौसम मे आग तापने के लिए लोग कूड़े के ढेर मे जगह -जगह आग जलाते है। यही नहीं मंडी समिति की तरफ से भी कूड़ा निस्तारण के लिए कई दावे किए जाते है, लेकिन रात के समय सफाई शून्य होती है। रात को भी कूड़े का ढेर आसानी से दिख जाता है।

रेलवे स्टेशन पर हुई मॉक ड्रिल

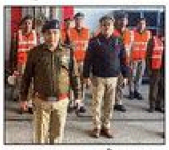

■ NBT न्यूज, गाजियाबाद : रेलवे स्टेशन पर यात्रियों की सुरक्षा के लिए मॉक ड्रिल हुआ। मुख्य अतिथि दिल्ली एडीआरएम ने हादसों को कम करने के तरीके बताए। उन्होंने बताया कि हादसे के बाद मौके पर व्यक्ति का प्राथमिक उपचार शुरू करना चाहिए। इसके बाद ऐम्बुलेंस से नजदीकी अस्पताल में भेजा जाए। आरपीएफ इंस्पेक्टर चेतन प्रकाश ने बताया कि मॉक ड्रिल में आरपीएफ के 22, जीआरपीएफ के 12, सिविल डिफेंस के 45, सिविल पुलिस का 1, रेलवे के 125 कर्मचारी, मेडिकल से 25 और एनडीआरएफ के 32 लोग तैनात रहे। इस दौरान डीएसओ दिल्ली, गाजियाबाद एएसपी, एरिया ऑफिसर रामअवतार मीणा और स्टेशन अधीक्षक मनीष चौधरी भी मौजूद रहे।

खोड़ा में गंगाजल संकट लेकर पहुंचे हाई कोर्ट, सुनवाई कल

■ NBT रिपोर्ट, खोड़ा

खोड़ा मे पीने के पानी की गंभीर समस्या का मामला इलाहाबाद हाई कोर्ट पहुंच गया है। इस मामले मे पहले भाजपा सभासद सतीश गुप्ता ने याचिका दायर की थी, जिसके बाद नगर पालिका अध्यक्ष के पति अमरपाल शर्मा भी कोर्ट पहुंच गए है। हाईकोर्ट ने दोनों याचिकाओं की एक साथ सुनवाई करने का फैसला लिया है, जिसकी अगली तारीख 15 दिसंबर 2025 तय की गई है। इसमें आरोप है कि नगर पालिका बोर्ड मे सभी सभासदों की सर्वसम्मति से पांच बार गंगाजल आपूर्ति से जुड़े प्रस्ताव पास होने के बावजूद अब तक कोई ठोस कार्रवाई नहीं की गई। इसमें गंगाजल लाइन डालने की पूर्व में शुरू की गई योजना को भी ठंडे बस्ते में डाल दिया गया।

जुलाई में सभासदों के समर्थन के बाद भी काम शुरू न होने पर समय सीमा तय की गई थी, लेकिन करीब पांच महीने बीतने के बावजूद न तो काम शुरू हुआ और न ही बोर्ड बैठक बुलाई गई। याचिकाकर्ताओं का आरोप है कि नगर पालिका की कथित पेयजल योजना दिखाकर अमृत योजना को निरस्त कराने की कोशिश की जा रही है, जबकि अमृत योजना के तहत 183 करोड़ रुपये में 50 एमएलडी गंगाजल की स्वीकृति पहले ही मिल चुकी है। बताया गया कि नगर पालिका की ओर से 156 करोड़ रुपये में सिर्फ 25 एमएलडी पानी की योजना दिखाई जा रही है, जिसके बजट और अनुमतियों पर भी सवाल उठ रहे हैं।

बिजली कटौती से कमर्शल और रेज़िडेंशल एरिया हुए प्रभावित

■ NBT रिपोर्ट, ट्रांस हिंडन

ट्रांस हिंडन के कई इलाकों में शनिवार को बिजली कटौती की समस्या सामने आई, जिससे लोगों को काफी परेशानी हुई। कौशांबी, वैशाली और इंदिरापुरम में कई घंटे तक बिजली आपूर्ति बाधित रही। वहीं साहिबाबाद में भी तीन से चार घंटे तक बिजली गुल रही, जिससे रेजिडेंशल इलाकों के साथ-साथ कमर्शल एरिया भी प्रभावित रहा। वैशाली और इंदिरापुरम में दिनभर रुक-रुक कर दो से तीन घंटे तक का शटडाउन रहा। कौशांबी क्षेत्र में बिजली कटौती मरम्मत कार्य के चलते की गई थी, जिसकी सूचना बिजली विभाग की ओर से पहले ही दे दी गई थी। लोगों का कहना है कि बार-बार हो रही बिजली कटौती से दिनचर्या प्रभावित हो रही है। वहीं बिजली विभाग का कहना है कि मेंटेनेंस के चलते अस्थायी रूप से आपूर्ति रोकी गई थी, जिससे भविष्य में बेहतर और निर्बाध बिजली आपूर्ति सुनिश्चित की जा सके। सोमवार से वैशाली, वसुंधरा में भी मरम्मत कार्य शुरू किया जाएगा।

> लोगों ने कहा, बार-बार बिजली कटौती से दिनचर्या हो रही है प्रभावित

सर्दी के चलते अस्पतालों में बढ़ी मरीजों की संख्या

■ NBT न्यूज, गाजियाबाद : सर्दी के चलते सरकारी और प्राइवेट अस्पतालों की ओपीडी में सांस के साथ कमर दर्द और जोड़ों के दर्द के मरीज बढ़ रहे हैं। रोजाना 100 से अधिक मरीज फिजियोथैरेपी कराने पहुंच रहे हैं। जिला एमएमजी अस्पताल में कुल 108 मरीजों का एक्स-रे कराया गया। फिजिशियन डॉ. आलोक रंजन के अनुसार वायरल इंफेक्शन के मरीज अधिक पहुंच रहे हैं। संयुक्त अस्पताल और डूंडाहेड़ा अस्पताल की ओपीडी में कुल 3,384 मरीज पहुंचे। इनमें 1527 महिला, 1175 पुरुष और 562 बच्चे शामिल रहे।

सर्दियों में कोहरे से निपटने को तैयार हिंडन एयरपोर्ट

■ NBT रिपोर्ट, टीएचए

हिंडन एयरपोर्ट ने कोहरे से निपटने के लिए अपनी तैयारियों पर दो दिन का मॉकड्रिल किया। "विंटर ऑपरेशंस 2025–26" के तहत एयरपोर्ट पर इस ड्रिल को आयोजित करने का मुख्य उद्देश्य कम विजिबिलिटी की स्थिति में उड़ान संचालन को सुरक्षित बनाए रखना, संभावित अड़चनों को कम करना और यात्रियों को बेहतर सुविधा प्रदान करना था।

यह अभ्यास दो चरणों में आयोजित किया गया। पहले चरण में 12 दिसंबर 2025 को टेबल-टॉप एक्सरसाइज आयोजित की गई, जबकि दूसरे चरण में 13 दिसंबर 2025 को फुल-स्केल ऑपरेशनल ड्राई रन किया गया। इन अभ्यासों को विमानन और सुरक्षा से जुड़े सभी संबंधित विभागों के साथ मिलकर आयोजित किया गया। मॉक ड्रिल में हिंडन एयरपोर्ट प्रशासन, एयरलाइन ऑपरेटर्स, भारतीय वायुसेना (आईएएफ), उत्तर प्रदेश स्पेशल सिक्योरिटी फोर्स (यूपीएसएसएफ), स्थानीय पुलिस, ग्राउंड हैंडलिंग एजेंसियां (जीएचए) और एयरपोर्ट कंसेशनायर्स ने सक्रिय रूप से भाग लिया। एयरपोर्ट डायरेक्टर डॉ. चिलका महेश ने कहा कि इस अभ्यास का मुख्य उद्देश्य कोहरे से जुड़ी आकस्मिक स्थितियों के लिए बनाए गए स्टैंडर्ड ऑपरेटिंग प्रोसीजर्स में किसी भी कमी की पहचान कर उसे दूर करना है। ड्रिल के दौरान अहम निर्देश भी जारी किए गए। यूपीएसएसएफ और स्थानीय पुलिस को एयरपोर्ट टर्मिनल के अंदर और आसपास भीड़ एवं यातायात प्रबंधन को मजबूत करने के निर्देश दिए गए, ताकि उड़ानों में देरी या रद्द होने की स्थिति में अव्यवस्था न फैले। वहीं, एयरलाइंस को यात्रियों को समय पर, सटीक और रियल-टाइम फ्लाइट अपडेट उपलब्ध कराने की सलाह दी गई।

करोड़ों की विदेशी शराब केस मामले में वाइन शॉप मालिक गिरफ्तार

■ NBT रिपोर्ट, गुड़गांव

गिरफ्तार अंकुश गोयल की वाइन शॉप में 25% हिस्सेदारी है

शहर की 'द ठेका' नामक वाइन शॉप से अवैध रूप से साढ़े 9 करोड़ रुपये की विदेशी शराब बरामद होने के मामले में पुलिस ने वाइन शॉप मालिक को अरेस्ट किया है। आरोपी अंकुश गोयल को राजस्थान के झुंझुन जिले से अरेस्ट किया गया है। इस केस में यह दूसरी गिरफ्तारी है। इससे पहले इस केस की जांच के लिए बनी एसआईटी वाइन शॉप के मैनेजर को अरेस्ट कर चुकी है। सेक्टर 40 थाना पुलिस ने इस मामले में एक्साइज विभाग की शिकायत पर 9 दिसंबर को केस दर्ज किया था। इस मामले में सोमवार को एक्साइज विभाग की ओर से भी हेडक्वॉर्टर को रिपोर्ट भेजी जाएगी।

बता दें कि शहर के सिग्नेचर टावर के निकट 'द ठेका' नामक वाइन शॉप से एक्साइज विभाग ने साढ़े 9 करोड़ रुपये कीमत की विदेशी शराब बरामद की थी। जांच में पाया गया कि शराब की बोतलों पर होलोग्राम नहीं था। इस शराब को लाने के लिए न केवल कस्टम बल्कि एक्साइज ड्यूटी की भी चोरी की गई। इस शराब पर एक्साइज ड्यूटी करीब 90 लाख रुपये बनती है, जबकि कस्टम ड्यूटी की अलग से चोरी का आरोप है। एसीपी के नेतृत्व में एसआईटी का गठन किया है। इस मामले में केस दर्ज होने के अगले दिन मैनेजर अजय कुमार को अरेस्ट कर लिया गया था। वहीं, शनिवार देर रात राजस्थान के झुंझनु जिले से नारनौल निवासी अंकुश गोयल को अरेस्ट किया है।

आरोपी को लिया रिमांड पर

अंकुश 'द ठेका' में 25 फीसदी शेयर होल्डर है। 45 करोड़ रुपये की यह वाइन शॉप नारनौल निवासी सुरेंद्र के नाम पर है। इसमें चार हिस्सेदार बताए जा रहे है। एक्साइज विभाग ने इस शॉप से 3921 पेटी विदेशी शराब बरामद की थी। पहले से अरेस्ट आरोपी मैनेजर पांच दिन के पुलिस रिमांड पर है। मैनेजर को भी शनिवार को कोर्ट में पेश कर रिमांड पर लिया जाएगा।

78 अल्ट्रासाउंड सेंटरों पर फ्री होगी गर्भवतियों की जांच

■ NBT न्यूज, गाजियाबाद : गर्भवतियों का प्राइवेट सेंटर में निःशुल्क अल्ट्रासाउंड होगा। डिप्टी सीएमओ डॉ. रविन्द्र कुमार ने इन केंद्रों की सूची जारी कर दी है। इस संबंध में निर्देश जारी कर 78 प्राइवेट अल्ट्रासाउंड सेंटरों की सूची अस्पतालों के साथ सीएचसी व पीएचसी में लगवा दी है। ई-रूपी वाउचर के साथ जांच कराने पर संबंधित केंद्र को स्वास्थ्य विभाग की ओर से निर्धारित जांच शुल्क का भुगतान ऑटोमैटिक किया जाएगा। इस सूची में सबसे अधिक जिला महिला अस्पताल, संजयनगर स्थित संयुक्त अस्पताल, सीएचसी लोनी, मुरादनगर, मोदीनगर, डासना के साथ संयुक्त अस्पताल डूंडाहेड़ा के आसपास संचालित केंद्रों को शामिल किया गया है। 53 नगरीय प्राथमिक स्वास्थ्य केंद्र, 100 से अधिक ग्रामीण क्षेत्रों में खुले आयुष्मान आरोग्य मंदिर और शहरी क्षेत्रों में खोले गए आयुष्मान आरोग्य मंदिरों के आसपास इस सुविधा को खास तौर पर शुरू किया गया है।

सेकंड हैंड गाड़ियां कहां बेचीं, अब पता लगाएगी एसआईटी

धमाके के कितने गुनहगार?

Bhola.Pandey
@timesofindia.com

■ फरीदाबाद: दिल्ली ब्लास्ट मे फरीदाबाद से खरीदी गई कार के इस्तेमाल का खुलासा होने के बाद पुलिस पूरी तरह अलर्ट मोड मे आ गई है। सुरक्षा के मद्देनजर पुलिस ने जिले भर मे सेकंड हैंड कारों की खरीद-फरोख्त करने वाले डीलरो पर शिकंजा कसने को पुलिस एसआईटी गठित की गई है। पुलिस कमिश्नर के आदेश के बाद इसका गठन हुआ है। अब ये टीम डीलरो से पिछले छह महीने का पूरा रेकॉर्ड खंगालेगी। खासतौर पर उन गाड़ियों का जो फरीदाबाद से जम्मू-कश्मीर, पश्चिम बंगाल, झारखंड और पूर्वोत्तर राज्यों मे बेची गई है। पुलिस यह जांच कर रही है कि गाड़ियां किसके नाम खरीदी गई, खरीदार का आपराधिक रिकॉर्ड तो नही है और लेन-देन मे किसी तरह की अनियमितता तो नही हुई।

अब कार डीलरो को हर महीने अपने-अपने थानो मे गाड़ियों की खरीद-बिक्री का पूरा रेकॉर्ड देना अनिवार्य होगा। लापरवाही बरतने वाले डीलरो के खिलाफ सख्त कार्रवाई की जाएगी। बता दें कि दिल्ली ब्लास्ट मे उपयोग की गई आई 20 कार बाईपास रोड सेक्टर 37 स्थित रॉयल कार जोन से दो लाख रुपये नकद देकर खरीदी गई थी। इस कार को आतंकी डॉक्टर उमर नबी ने अपने जानकार आमिर रशिद के नाम पर खरीदी थी। राशिद जम्मू कश्मीर के पुलवामा जिला के संबूरा का रहने वाला है। वह प्लंबर का काम करता है। डॉक्टर उमर नबी के यहां प्लंबर का काम करने के दौरान वह संपर्क में आया था।

शहर की सड़कों पर सेल-परचेज के लिए खड़ी रहती हैं गाड़ियां

- पुलिस कमिश्नर के आदेश पर गठित की गई है टीम
- फरीदाबाद से खरीदी कार बनी थी दिल्ली ब्लास्ट की कड़ी
- NIT समेत पूरे शहर मे 107 कार डीलर करते है सेकेंड हैंड कारो की खरीद बिक्री
- सबसे अधिक एनआईटी जोन मे है कार डीलर, अब तक के सर्वे मे 20 कार डीलर मिले दो माह मे 400 गाड़ियों की हो चुकी है सेल परचेज

107 डीलर करते है कारो की खरीद बिक्री

पुलिस सूत्रों से मिली जानकारी के अनुसार फरीदाबाद जिले मे करीब 107 डीलर पुरानी कारो की खरीद और बिक्री का काम करते हैं। अकेले एनआईटी क्षेत्र मे इनकी संख्या 20 से अधिक है। अभी तक पुलिस ने सभी कार डीलरो से महज दो महीने का रेकॉर्ड तलब कर उसकी जांच कर रही है लेकिन अब पुलिस इन डीलरो से पिछले छह महीने मे खरीदी और बेची गई गई कारो का रेकॉर्ड की जांच करेगी। पुलिस सूत्रो ने बताया कि इस बात का पता लगाया जा रहा है कि कारें कहां से खरीदी गई और किसको बेची गई है। इन दोनों की कुंडली खंगाली जा रही है।

छेड़छाड़ के आरोपी पर कार्रवाई की मांग, थाने पर दिया धरना

भारतीय किसान यूनियन के पदाधिकारियों ने मोदीनगर थाने पर दिया धरना

■ NBT न्यूज, मोदीनगर

कोतवाली क्षेत्र की एक कॉलोनी में 14 वर्षीय किशोरी से छेड़छाड़ के मामले में कार्रवाई न होने से नाराज भारतीय किसान यूनियन (भानु) के पदाधिकारियों ने शनिवार को मोदीनगर थाने पर धरना दिया। आरोप है कि शहर के एक व्यापारी तीन महीनों से किशोरी के साथ छेड़खानी कर रहा है। शिकायतों के बावजूद पुलिस ने अब तक कोई ठोस कार्रवाई नहीं की है। सुबह 11 बजे भाकियू भानु के पदाधिकारी मोदीनगर कोतवाली पहुंचे और धरने पर बैठ गए। इस दौरान पुलिस के खिलाफ नारेबाजी की गई। पदाधिकारियों का कहना था कि संबंधित व्यापारी के यहां किशोरी की मां घरेलू सहायिका के रूप में काम करती थी। आरोप है कि इसी दौरान व्यापारी ने उसके साथ छेड़छाड़ की। मामले को लेकर कई बार पुलिस अधिकारियों से शिकायत की गई, लेकिन कोई सुनवाई नहीं हुई। धरने की सूचना पर एसएचओ मोदीनगर मौके पर पहुंचे और उनसे वार्ता की। एसएचओ ने निष्पक्ष जांच कर कार्रवाई का भरोसा दिलाया। संगठन की तरफ से कार्रवाई नहीं होने पर आंदोलन शुरू करने की चेतावनी दी गई है।

पाल रखे थे कछुए, डॉक्टर पर FIR

■ NBT रिपोर्ट, नोएडा : सेक्टर-20 स्थित रश्मि मेडिकल स्टोर पर वन विभाग की टीम ने छापा मारकर इंडियन स्टार प्रजाति के दो कछुए बरामद किए है। कछुओं को घर में पालना वन्यजीव संरक्षण अधिनियम के तहत अपराध है। मामले में सेक्टर-20 थाना पुलिस ने मेडिकल स्टोर मालिक डॉक्टर कैलाशचंद सूद के खिलाफ केस दर्ज कर लिया है।

> मेडिकल स्टोर पर छापा मारकर वन विभाग ने की कार्रवाई

वन विभाग के इंस्पेक्टर शनि गौतम ने बताया कि शुक्रवार को सेक्टर-73 में गश्त के दौरान उन्हें सूचना मिली थी कि मेडिकल स्टोर पर अवैध रूप से कछुए पाले गए हैं। मौके पर पहुंची टीम को एक पारदर्शी प्लास्टिक में दो कछुए मिले। पूछताछ में संचालक ने बताया कि कारोबार में बढ़ोतरी के अंधविश्वास के चलते वह दिल्ली से इन्हें खरीदकर लाया था और एक साल से पाल रहा था। वन विभाग ने कछुओं को अपने कब्जे में ले लिया है। अब पुलिस उन तस्करों के बारे में जानकारी जुटा रही है।

कला प्रदर्शनी में दिखाई प्रतिभा

■ NBT न्यूज, मोदीनगर : इंस्टिट्यूट ऑफ फाइन आर्ट्स मोदीनगर (आईफा) में 25वीं कला प्रदर्शनी का आयोजन किया गया। प्रदर्शनी का उद्घाटन विधायक डॉ. मंजू शिवाच और भोजपुर ब्लॉक प्रमुख सुचेता सिंह और भाजपा नेता प्रदीप बोस ने संयुक्त रूप से फीता काटकर और दीप जलाकर किया। अतिथियों ने कलाकृतियों को बारीकी से देखा और छात्र-छात्राओं द्वारा निर्मित कलाकृतियों की प्रशंसा की।

DM, SDM ने किया रैन बसेरे का निरीक्षण, मनाया जन्मदिन

■ NBT न्यूज, हापुड़ : नगर के रेलवे स्टेशन के पास स्थित रैन बसेरे का डीएम अभिषेक पांडे ने सदर एसडीएम के साथ देर रात निरीक्षण किया और बाहर खड़े एक बच्चे का जन्मदिन मनाते हुए केक काटा और सेल्फी भी ली। जानकारी के मुताबिक, नगर पालिका परिषद द्वारा शहर में सर्दी से बचाव के लिए अनेक स्थान पर बनाये रैन बसेरों का डीएम अभिषेक पांडे व एसडीएम सदर इला प्रकाश सहित अन्य अधिकारियों के साथ निरीक्षण किया। निरीक्षण के बाद बाहर निकले हुए उनकी नजर रैन बसेरे के बाहर कुछ बच्चों पर पड़ी, जिनमें से एक बच्चे के हाथ में केक था। डीएम ने बच्चे से केक के बारे में पूछा, जिस पर बच्चे ने बताया कि आज उसका जन्मदिन है। यह सुनकर डीएम ने अधिकारियों को बुलाया और मौके पर केक काटकर बच्चे का जन्मदिन मनाया।

TIMES interact — To book your ad: Logon to: ads.timesofindia.com or Call: 18001205474 (Toll Free)

प्रॉपर्टी

किराये के लिए

NORTH INDIA

गुरुग्राम

NURSING HOME
GUEST HOUSE
CAR SHOWROOM
9311139322
1) SEC-52, 40 RK Rooms (2) Sector-45, 18 RK Rooms (3) Sector-39, 25 RK Rooms 4) South City1 27 RK rooms 5) NH-8 Showroom 23000 ft

OFFICE
AVLBL 2000 sqft for RENT prime loc. main New Railway Rd. GGN. CP Shop area 1600 Sqft apprx Grd.Flr 8586876602

COMMERCIAL SPACE AVAILABLE FOR LEASE
Suitable for BANKS / CAR SHOWROOM
Ground Floor Corner
Large Glass Frontage
Area - 4000 Sq Ft
MG Road Gurgaon
CALL: 98100 90598

उत्तरी दिल्ली

COMMERCIAL Space for Lease at Ground Floor Carpet area:1400 Sqft approx.Location: PP Tower, NSP, Pitampura. Near Netaji Subhash Metro Station. Contact: 8860882322.

नोएडा

FOR RENT
SECTOR 51, NOIDA
COMMERCIAL BUILDING
ON MAIN Road Basement + Ground + First + Second Floor Total Area : 3000 Sq. Ft. Ph: 9837072178

साउथ दिल्ली

CR PARK
Contact Owner: KHANNA 9810156510
J-BLK 1860 s.ft FF (fully furn), 2nd Floor (Unfurn) lift, Park facing. Also I-Blk spacious 2BHK T.F+Tor @ 60K. Best for Ltd Co/MNCs

GK 1, Chirag, 4 BHK, SF, Fully Furnished, Rent - 2.75L, GK-2, 4BHK, TF with Terr. Rent - 3.75L, # BHP Real Estates. 9319243479

FF 4 Bed, 4 Bath, Drawing, Dining, Kitchen, SF 5 Bed, 5 Bath, 2 Staff Qtrs, A2-10, Safdarjung Enclave, New Delhi- 110029, for MNC, PSU, NGO, Embassy, Company Lease. Can be Furnished Service Apartment. Owner: 9810915223, 9871145223, Email: varun.1988@icloud.com.

COMMERCIAL RENT
SOUTH EXT-I RING ROAD.
9599710911
LGF 2000, GF 1700, FF 2500 can connect, SF 1000, TF 3250, Terrace 4000 Sft. Bank, IVF Center, Hiend SPA, Restaurant MC.

INDEPENDENT BUNGALOW
CALL: 9289725729
NEWLY RENOVATED, Friends Colony East, 600 yrds, 5 BHK, classic luxury, Only serious rent enquiries.

GK-1, 500 sqyd, 4 BHK, Brand New, Premium Quality Floor, Peaceful Location, MNC, Embassy People & Good Company Tarun: 9953249290

GK-1, 300 Yds
FF 4 BHK & BASEMENT
1500 sq.ft
9810166637
9910166637
GREATER KAILASH (300) Sq. yds Builder Floor 4 BHK East facing stilt 2 parking Also 1500 Sq.ft. Basement best location

पश्चिम दिल्ली

PUSA ROAD
Contact 9650254545
PUSA ROAD 3 Floor Fully Furnished Building Available For Rent. Contact # 9650254545

द्वारका

DWARKA-CAR SHOWROOM FOR RENT 9811470867
PRIME 450 sq.yds building avail. for rent in sector 20, Dwarka suits car showroom / restaurant / sweet house #9811470867

भर्ती

भर्ती-रिक्त पदों की स्थिति

अकादमिक

सामान्य

REQ. Well Qualified & Exp. Teachers for Play School, Nursery Incharge, Nursery Teacher, Special Educator, PRT, Computer Teacher, Back Office Work, Lady PTI. Contact: 9910071246, 9212277984

RGMPS Uttam Nagar, N.D- 59 # 8929975261 Req. Only Female PPT, PRT, TGT (all Subjects), Physical Education Teacher. Email- rgmps@rgmpsedu.com

PRAGYAN PUBLIC SCHOOL
Jewar (G.B.Nagar) U.P. -203135
REQUIRES
(To prepare students for JEE/NEET)
FACULTY- Biology, Chemistry, Physics, Maths
PGT- Eng, Physics, Comp, Chemistry, Bio, Phy. Edu, Commerce, Pol Sci, History
TGT- English, Science, S.St, Computer, Math, Hindi
PRT- Computer, EVS, Eng., Hindi, Math, Mother Teacher for pre primary Classes
ATL Incharge and Theater Teacher
Fluency in English & Computer Skill is must
9953027353, 08755808600
E-mail: pragyan_ps@yahoo.co.in vacancy@pragyanpublicschool.com
Route Guide:- 35 Km from Greater Noida at Yamuna expressway

A Leading group of Schools in Vasundhara, Ghaziabad Requires Teachers for the following positions with fluent English and 3 to 5 years of experience in CBSE School
- Front Desk Executive
- Admission Counsellor
- PGT- All Subjects
- TGT- All Subjects
- PRT- General
- Pre Primary Teachers
- Primary Coordinator

Send your latest CV with Photograph at sgstteacher@gmail.com Ph. 9711983968

PRAGYAN SCHOOL
Affiliated to C.B.S.E.
Sector Gamma-1, Greater Noida
Ph: 0120-4296701-04
jobs@pragyanschool.com
www.pragyanschool.com
Ranked No.1 by Times Now survey, Pragyan is a leading Day Boarding School of Greater Noida. Applications are invited for:
PRT
English, EVS, Maths, Music, Dance, Art
TGT
English, Science, Hindi, Maths, Special Educator, German (Part Time)

Vivekanand School
D-Block, Anand Vihar, Delhi-92
Ph.: 46516983, 41055675
www.vivekanandschool.in
Invites applications for the following posts
- PGT - Physics
- PGT - Mathematics
- PGT-Computer Science
- PGT-Physical Education
- TGT - Mathematics
- TGT - Science
- TGT - English
- TGT - Hindi
- PRT - Science
- PRT- General
- NTT
- Counsellor
- School Receptionist

Send your resume to the Chairman along with a passport size photograph within a week at jobs@vivekanandschool.in

Somerville Schools
(Administered By : Lott Carey Baptist Mission in India)
REQUIRE

Somerville School, Vasundhara Enclave, Delhi-110096
E-mail: somervillevasundharajobs@gmail.com
1. PGT Chemistry: M.Sc.(Chemistry), B.Ed.
2. TGT Maths: B.A.(H)/B.Sc.(H) Maths, B.Ed.
3. PRT (Hindi/English): B.A.(H) (Hindi/English), B.El.Ed./D.El.Ed.
4. PRT (Maths/Science): B.Sc. (Maths/Science), B.El.Ed./D.El.Ed.
5. PRT Indian Music: B.A. in Indian Music/Sangeet Visharad.
6. French Teacher: Graduate, B2/C1 Certificate in French, B.Ed.
7. German Teacher: Graduate, B2/C1 Certificate in German, B.Ed.
8. Pre-School Teacher: Graduate, N.T.T./B.Ed.

Somerville School, D-89, Sector-22, Noida, U.P.-201301
E-mail: ssn@somervillenoida.in
1. PGT Political Science: M.A.(Political Science), B.Ed.
2. PGT History: M.A.(History), B.Ed./M.Ed.
3. TGT English: B.A.(H) English / M.A. English, B.Ed.
4. TGT Maths: M.A./M.Sc. Maths, B.Ed.
5. PRT: M.Sc./B.Sc., B.A./M.A. (English), B.Ed., B.El.Ed.
6. Western Music Teacher: Graduate with Certification in Western Music from Trinity Rock School of Music.

Somerville School, Block H, Sector Alpha-II, Greater Noida, U.P.-201308
E-mail: somervillegn@gmail.com
1. PGT- Physics: M.Sc., B.Sc (Physics), B.Ed.
2. PGT- English: M.A., B.A. (English), B.Ed.
3. TGT- English: B.A. (H) English/M.A. English, B.Ed.
4. TGT- Biology: M.Sc./B.Sc. (Biology), B.Ed.
5. TGT- Maths: M.A./M.Sc. Maths, B.Ed.
6. TGT- Sanskrit: M.A./B.A. Hindi / Sanskrit, B.Ed.
7. TGT- Chemistry: M.Sc./B.Sc. (Chemistry), B.Ed.
8. PRT: B.A./M.A., B.Sc./M.Sc., B.Ed./B.El.Ed.
9. PRT-PTI: M.P.Ed./B.P.Ed.
10. Wellness Teacher/Educator: Graduate with B.Ed. (Spl. Edu.) or B.Ed. with two year's diploma in Spl. Edu. or post-graduate professional diploma in Special Education.
11. Art Teacher: M.A./B.A. Fine Arts & Craft.
12. Dance Teacher: Graduate with requisite qualifications in Indian Classic/Folk and Contemporary/Western Dance.

Somerville International School, A-07, Sector-132, Noida, U.P.–201301
E-mail: school@somervilleinternational.in
1. PGT Physics: M.Sc.(Physics), B.Ed.
2. TGT Maths: M.A./M.Sc. Maths, B.Ed.
3. TGT Science : M.Sc./B.Sc.(Chemistry/Physics), B.Ed.
4. PRT General: B.A./M.A., B.Sc./M.Sc., B.Ed./B.El.Ed.
5. PRT English/Hindi: M.A.(English/Hindi)/B.A.(H) English/Hindi, B.Ed./ D.El.Ed./B.El.Ed.
6. PRT Maths: B.A./B.Sc./M.A./M.Sc. Maths, B.Ed./B.El.Ed.
7. PRT Science: B.Sc. (Phycics/Chemistry/Biology), B.Ed.
8. Sports Teacher: B.P.Ed./M.P.Ed.
9. Lab Assistant (Science): M.Sc./B.Sc.

COMMON CRITERIA FOR ALL SOMERVILLE SCHOOLS
- Degrees from the UGC recognized Universities/Institutions
- 3 years' experience in a reputed institution
- Proficiency in English for all the posts
- CTET qualified for the post of Primary Teachers and TGTs

Apply on the prescribed application form available free of cost at the concerned school office on all working days between 9 a.m. and 1 p.m. along with a passport size photograph and relevant certificates, to the concerned Principal on or before 5th January 2026. Salaries as per the recommendations of the VIIth Pay Commission. Incomplete applications will not be considered.
Sd/- (Thomas T. Roy)
Secretary/Treasurer (Lott Carey Baptist Mission in India)

CENTRAL ACADEMY INTERNATIONAL SCHOOL
SEC- 10, Dwarka, New Delhi-75
Phone No: 011-40072828 / 40072929, 7428999400
centralacademydwarka@gmail.com
INVITES APPLICATIONS FOR
PRT - All Subjects
TGT - All Subjects
P.E.T., Librarian, Special Edu.
Edu. Qualifications: Post-Graduation, B.Ed. with minimum 3 years of experience.
Candidates must be fluent in English with excellent communication and computer skills.
Application Forms can be collected from the school reception between 9:00 AM - 12:00 Noon within a week from the publication of this ad. on payment of Rs. ₹ 100. Principal

लेखा

लेखा और वित्त

REQD Female Account Asstt., with knowledge of Tally. Contact: 10/63-B, Kirti Nagar Indl. Area near MDH/Railway Reservation Center 8368761143

अकाउंटेंट (लेखाकार)

REQD exp FullTime Accountant knows Tally, GST Excel 4 Wholesale Textile Merchant at East Delhi Gandhi Nagar. Monday off. CV WA at : 9313604068.

REQUIRED Cashier for Golden Fiesta Office at Malviya Nagar & EOK, Opp. Iskcon Temple, Experience 2-3 yrs . Contact 9099999965

IMMEDIATE requirement for Senior Accountants for permanent positions Reputed All-India Company. Must have excellent knowledge of EPF, ESI, LWF, Professional Tax and Labour Law compliance on pan India basis. Minimum 5 years of experience, good command of Excel and ability to do liaison work necessary. Security / manpower industry experience preferred. Salary depending on calibre and experience. Send CV to hr@getgi.com

REQUIRED: EXPERIENCED ACCOUNTANT FOR CORPORATE OFFICE IN GURGAON. Email: sraccts9@gmail.com

प्रशासन

मानव संसाधन विकास और प्रशासनिक

FOR South Delhi Company wanted HR & Administrator (Only Female Candidate) fluent in English with Excellent Communication and Management Skills for permanent position. Computer literate, Good Work Ethic and Positive Attitude must. Salary depending on calibre. Send CV to hr@getgi.com

चपरासी

ऑफिस बॉय की आवश्यकता है, जिलमिलाना सिनेमा के पास। सफाई, चाय-पानी और दस्तावेज पहुँचाने जैसे कार्य शामिल होंगे। # 9810452860 पर कॉल करें।

Shah Developers Pvt. Ltd प्रीत विहार, दिल्ली में आवश्यकता है Office Boy कम Peon की साफ सफाई, झाडू पोछा व चाय बनाने के लिए। संपर्क करें: 9650583434.

डिलवरी बॉय

1000 लड़के व लड़कियों की आवश्यकता है दिल्ली और NCR के सभी एरिया के भरपूर डोमाटो बैंक के लिए। सम्पर्क करें: फोन/ W'App: 7827209290, 9235143929

सफल आवश्यकता है कैश इंडिया लिमिटेड के लिए 25 बाइकर्स का। ओखला एक्सटेंशन, फेस 1, दिल्ली में। फिक्स वेतन + पेट्रोल+ इंसेंटिव # 9227252282

आईटी संबंधित

कंप्यूटर ऑपरेटर्स

WANTED exp. Female Comp. Optr for office in Rajasthani Udyog Ngr. GT Karnal Road, Delhi-33. 9818416329. CV to : sps.spsharma@gmail.com

REQUIRED 2 Female Computer Operators with basic Know. of MS Office for Mori Gate office. Cont: Parul- 9625716021, 9818109400

WANTED 15 Computer Operators for permanent position with 32 year old ISO Certified Indian Company. Must be proficient in MS Office. Sincere hardworking candidates, freshers welcome Remuneration depending on calibre. Walk in interviews on 15th to 20th December 2025 between 11:00 AM and 4:30 PM at G.I. Group, TA-264/ 265, First Floor, Main Road Tughlakabad Extn., (Next to Pocket No-8, DDA Flat Kalkaji Extn.) N.Delhi-110019

REQ. M/F Computer Optr Telecaller/ Mktg Exe. Walk-in 11-5 Pm Dtd 15 Dec To 25 Dec Slry 15k-25k Perfect Info Solutions Pvt Ltd, 9, 1st Flr Avtar Enclave Paschim Vihar ND # 7827682831, 9851786836.

डीटीपी आपरेटर

जाह्नवी हिन्दी मासिक पत्रिका को चाहिए फुल-टाइम डीटीपी ऑपरेटर पेजमेकर,कोरलड्रा जानने वाला WZ-41 दशरथ पुरी नई दिल्ली-45 # 9810788385, 011-45637849

विपणन, विज्ञापन और बिक्री

बिक्री

रीयल एस्टेट कंपनी रामा ग्रुप को आवश्यकता है Male/Female Sales Executives और Female Receptionist की। संपर्क फ्लैट नं. 1/6, 3rd Floor, सेक्टर 5, राजेन्द्र नगर, गाजियाबाद फोन: 9310610849, 9311072783

विपणन (मार्केटिंग)

PROPERTY valuation Firm reqd Persons- can bring valuation work from gurgaon banks have own bike. anil_saxena@hotmail.com

REQ. M/F Business Exec. Field Officer, Supervisor for Security,Housekeeping & Manpower Co. # 9205399959 mail: rawdagroups@gmail.com

REQUIRED: Female Marketing Executive fluent in English and experienced in handling Foreigners. Expected Salary. Star Masale, 6633 Khari Baoli, Delhi - 06. Whatsapp - 9891112263

SHREY NUTRACEUTICALS & HERBALS PVT. LTD.
REQUIRED
DIGITAL MARKETING & GRAPHIC DESIGNER - 2
Salary Negotiable (Minum 3-4 yrs. exp.)
EXPORT DOCUMENTATION EXECUTIVE
Salary Negotiable (Minum 3-4 yrs. exp.)
Leading Export and Online Co.
Mob.: +91-9810993996
Email: shreynutrindia@gmail.com shreynh@yahoo.co.in

चिकित्सा

चिकित्सा

WANTED CT Technician,Lab Technician, Field boy for Sidharth diagnostic centre patel nagar metro pillar-227, ND-08, # 9999412485, 9873809809

WANTED BAMS Doctor Male / Female, Full-Time / Part-time for Ayurvedic Practice in Ayurvedic store near Dwarka Mord Delhi-59 Ph. 9810478094

Interns Required
Stipened to be paid to Interns/Students by JITM @ Rs. 20,000/- per month
Candidates required in following areas/departments for Delhi NCR and PAN India Locations
- Social Media
- Digital Marketing
- Law
- Medical Lab Technician (DMLT/ MLT)
- Journalism & Mass Communication
- Graduate in any discipline (Final year Students are also eligible)

Walk-in Interview:
12 Noon to 2 PM everyday at D-87, Sector-2, Noida
Share your CV to: sr.bdmjitmskills@gmail.com
Contact: 9891676453, 9120742710, 8700871134
JITM Skills Pvt. Ltd.
(A leading Company in Health, Education, Tourism and Project Management on Panel with many State & Central Ministries and PSU)
Corp. Office: D-87, Sector-2, NOIDA, Pin-201301 | www.jitmskills.com

TAGORE INTERNATIONAL SCHOOL
Paschimi Marg, Vasant Vihar, New Delhi-110057
Tel : 011-26142270, 26149008
For Session 2026-27
LADY TEACHERS with excellent English communication skills and min. THREE years of relevant experience in recognised Schools.
- PGT – Economics, History, Biology, Physics, Computer Science (AI and Robotics)
- TGT - English, Mathematics, Computer Science (AI and Robotics)
- PRT - All subjects
- Assistant Pre Primary Teacher (Nursery / K.G.)
- Co-Curricular Activity Teacher
- Senior Office Incharge (Minimum five years experience in recognised school)

Apply with detailed resume and latest photo via postal mail / tagoreresume@gmail.com

AL-FALAH SCHOOL OF MEDICAL SCIENCE & RESEARCH CENTRE
(NMC Approved Medical College, part of AL-Falah University Situated in the NCR near Delhi Badarpur Border)
Faridabad-121004 (Haryana)
Urgently Requires Following Staff for Medical College and its affiliated Hospital for UG and PG Programes.
- PROFESSORS, ASSOCIATE PROFESSORS, ASSISTANT PROFESSORS, TUTORS
- SENIOR / JUNIOR RESIDENT DOCTORS
- NURSING STAFF

Please send your application with resume
registrar@alfalahuniversity.edu.in
For Details Visit
www.alfalahmedical.org

अन्य प्रोफेशनल्स

पत्रकार/संपादक

WE'RE looking for a qualified editor with a Master's degree in English or Creative Writing. Ideal candidate has exceptional creative writing ability and experience for college essay .Flexible hours.send your resume on 9818389123

अन्य रिक्तियां

चालक

अनुभवी कार ड्राइवर चाहिए। न्यू फैड्स कालोनी के लिए। आस पास रहने वाले को प्राथमिकता। वेतन 20000 के संपर्क करें मो. 9818210085

आवश्यकता है लग्जरी गाड़ियों हेतु कार रैंटल कंपनी को कमर्शियल लाइसेंसधारी ड्राइवरों की, मासिक वेतन रु 24,000 संपर्क करें Ten Travels महिपालपुर दिल्ली, 990-3000910, 9953050950, 9999999615

एयरपोर्ट पर टैक्सी चलाने के लिए ड्राइवरों की आवश्यकता है। 26 दिन काम और चार छुट्टियां हैं। आवास, भोजन और 18000 salary # 9999158555, 8860621186

Connaught Place में आवश्यकता है (1) अनुभवी ड्राइवर (2) चपरासी Group Ritu 49 चंदरा सोसाइटी वाले नई दिल्ली Own Vehicle must # 9717780165

केवल नाइट शिफ्ट ड्राइवर के लिए जॉब है – तुरंत जॉइनिंग
Night Shift Driving Job – Earn ₹45,000+
जॉइनिंग पर ₹3,000 बोनस। फ्लैट संरक्षक फिक्स वेतन ₹25,000। टारगेट ट्रिप्स 150, 150 ट्रिप्स से अधिक हर ट्रिप पर ₹150 इंसेंटिव
शिफ्ट समय: केवल नाइट शिफ्ट – 10 घंटे – 12 घंटे, शाम 8:00 बजे से सुबह 8:00 बजे
निवास एवं ड्राइव: वसंतकुंज एवं और जनकपुरी–दोनों स्थानों से उपलब्ध है
पहला ऑफिस 1: Carrum Mobility Solutions, Pvt. No. Khasra No. 1189, DJ Vasant Kunj Near Deep Public School, New Delhi - 110070
दूसरा ऑफिस 2: Office No. 794, 7th Floor, DDA Tower-2, District Centre, Janakpuri, Delhi – 110058 (Nearest Metro: Janakpuri West)
Call: 9560166114, 9212007323

सामान्य

आवश्यकता 10 रिटायर्ड बुजुर्ग और 10 नौजवान लड़के लड़कियों जो फोन अटेंड का उपभोक्ता से बात कर पाए साथ ही उन्हें कंप्यूटर की बेसिक समझ हो। दिल्ली पीतम पुरा और शालीमार बाग में 9990694682.

दिल्ली में स्कूल बैग, Laptop बैग के कारखाने में Master एवं अनुभवी कारीगर की urgent आवश्यकता है। वेतन 20K - 30K # 9873234020.

एकाधिक रिक्तियां

REQ. M/F Exp. Social Media, Graphic Design, PR Sec, Mngr, Recpt., Comp. Typst H/Eng, Lawyer, Bouncer, Driver, Peon, Maid, National Media Force Dwarka. Call: 9953136118

EXP M/F (below 40yr) Computer know. for Stock Maintenance in Bathroom Sanitary warehouse (beriwala bagh,Hari Ngr) # 9891535770 Vijay Handa

REQUIRED Receptionist & Tele callers with fluent English having basic computer knwldg for a Chemical trading house in Cannaught place Delhi #9811323497 Em: anilbajaj.bajajrubber@gmail.com

RUN SECURITY Required Accountant, Opration Manager, HR Manager, Filed Officer, Computer Oprater, Receptionist (F), Location: SCO 79, F/F, SEC 10A Gurugram Mob: 9310599811, Email: runsec.services@gmail.com

URG. Req. M/F Telecallers/ tracer/supervisor experienced /Freshers KC Recovery, Walk in Interview C-9/36 Yamuna Vihar, Delhi 8287067170

REQ Expd M/F Accountant, Cashier, Computer Operator at Delhi Office, Good Salary Cont: JHPC Pvt Ltd # 701133-1085, 9319686116, 9899530647.

URGENTLY REQUIRED
For leading Electrical Contracting Pvt. Ltd. Co. in Gurgaon.
SR. ELECTRICAL ENGINEER — For Billing & Project Management with B-tech & Min 4-5 years Experience.
SITE ENGINEER ELECTRICAL — For Billing & Site Execution with 3 year Diploma 4-5 yrs. Exp.
ELECTRICAL SUPERVISOR — For Site Supervisor with ITI Min 3-5 years Experience.
PERSONAL SECRETARY — 10+2 or Graduate with Basic Computer Knowledge with 2-3 years Experience.
ELECTRICIANS — For internal House Wiring Work, ITI or non ITI with Min 2-3 years Experience.
DRIVER — With Min 2-3 years Experience.
Mob: 7-399-399-399
rajeev@concordgroup.co.in

पार्ट टाइम जॉब

INDIA'S Most respected bank Reqs Retd.VRS Banker's,Govt/ pvt.Emp,Housewives,b'man,CA for full/part time.sal+inc+rewards.Davinder Singh 9205768593

WORK From Home - Females only, Earn 18,000 to 25,000 p.m. Looking for candidates with Calling Experience & Fluent English. Apply Now: 9311803964

WE are Hiring part/Full Time. age 30 to 70 Retired People. Hwifes, VRS, Self Emply. Earn 50k to 1Lac Fixed+Variable+ frgn trip. 7291000096,9990245300

सुरक्षा

URGENTLY Required by Security Agency: Field Officer / Supervisor (shift duties) & Office Asst. (HR/Accounts). M/F, Full/Part-Time. English & Computer Essential. Vasant Kunj-side candidates preferred. Email: anirudh.genext.hr@gmail.com

H.C Security चाहिए 20 गार्ड, जनरल मैनेजर, 4 Mktg Exec., 2 फील्ड अधिकारी। Exp compulsory H-27 office 103 Laxmi Nagar Metro Station Del # 8948439933

मेल सिक्योरिटी गार्ड (राजा मोड़) गाजियाबाद में,रहने की सुविधा फ्री 24 घंटे रहना है। सैलरी 14-16K (Police verif. must) Education document के साथ मिलें 9205399960

OCEAN UNICARE SECURITY SERVICES PVT. LTD.
We are hiring for the following positions :
HOUSEKEEPER - 15
PANTRY BOY - 10
10th Pass (Mandatory)
OFFICE ASSISTANT/ SECRETARY to P.D. - 10
Graduates. Exp.: 3 to 5 years.
CAD DRAFTSMAN/SENIOR CAD OPERATOR - 05
Graduate. Exp.: 3 to 5 years.
ASST. DOCUMENT CONTROLLER - 05
Graduate. Exp.: 3 to 5 years.
Salary: As per company norms. Benefits: PF, ESIC, Weekly Off, Uniform, Good Working Environment.
GMRL, HMRTC Depot 2, Near A/T Chowk, Golf Course Road, Sector 53 (Near Sector 54 Chowk Metro Station), Gurugram, Haryana-122011
M. 98936 41641, 99777 00596
E-mail: hr@oceanfacilities.in

सेवाएं

रेस्तरां

MOETS catering services reqd store supervisor having exp to control Crockery Cutlery display items, Ghitroni warehouse.Prakash 8527201232

MOETS waterfront estate req 3 stewards , 1 Mngr & 1 multi cuisine Chef for resort, Kullu, H.P. Expd apply. Board lodging provided. Prakash 8527201232.

आवश्यकता है एक कुशल कारीगर की जो कचौरी समोसे भटूरे आदि बना सके. संपर्क: चर्चा नमकीन वाले Shop no.847,Pkt 1 पश्चिमपुरी Mob: 9873045537

LINGAYA'S VIDYAPEETH
(NAAC Accredited, Deemed-To-Be-University)
Faridabad (Delhi NCR)

TEACHING STAFF REQUIRED
PROFESSOR/ASSOC. PROFESSOR/ ASSISTANT PROFESSOR
CSE | ME | ECE | EE | Civil
Education | English | Pharmacy | Law |
Commerce & Management | Agriculture
Eligibility:
- ✓ As per UGC & AICTE norms.
- ✓ Freshers (2025 passouts) are encouraged to apply.
- ✓ Profiles with research publications, patents, start-up exposure, & consultancy projects will be preferred.

NON-TEACHING STAFF REQUIRED
- Librarian 8-10 Years Experience
- Training & Placement Officer 8 Years Experience
- Civil Infra Supervisor (Diploma/Degree Holder with 3-5 years experience)
- Sports Officer 5 Years Experience
- Admission Counsellor 3-5 Years Experience
- Executive Secretary to Chancellor CS Qualified & 3 Years Exp
- Digital Executive/ Designer/ Website/ Content Writer 3-5 Years Experience

Apply online immediately at: recruitment@lingayasvidyapeeth.edu.in | head.hr@lingayasvidyapeeth.edu.in
WALK-IN INTERVIEWS on 13th-14th Dec 2025 from 10 AM to 03 PM at Lingaya's House, C-72, Second Floor, Shivalik, Malviya Nagar, New Delhi- 110017

AMRITA VIDYALAYAM
A Senior Secondary CBSE School
Sec - VII, Pushp Vihar, Saket
New Delhi - 110017
REQUIRES:
HM
Post Graduate, B.Ed. with 10 years of teaching experience, and 2 years of experience as a Coordinator/HM in a CBSE Senior Secondary School.
TGT - ENGLISH, HINDI, SCIENCE, MATHEMATICS, SOCIAL SCIENCE
Post Graduate with B.Ed.
NURSERY TEACHER
Graduate with B.Ed.
Minimum 3 years teaching experience in recognized / CBSE school for all the above posts
APPLY WITHIN 10 DAYS AT:
hr.avdelhi@gmail.com

ST. THOMAS' SCHOOL
Dwarka
INVITES APPLICATIONS FOR THE SESSION 2026-27 FOR FOLLOWING POSITIONS:
- PGTs - ALL SUBJECTS
- TGTs - ALL SUBJECTS
- PRTs - ALL SUBJECTS
- NTTs

- Candidates should email their updated resume at: vacancy@stthomasdwarka.com latest by 20th December, 2025.
- The subject of the email should clearly mention the post applied for.
- Salary as per govt. norms, higher start for deserving candidates.
- Relevant school experience is required for all above mentioned positions.

Contact nos:- 8826479990, 8826479992
www.stthomasdwarka.com

Urgent Reqd नोएडा सेक्टर 150 में पॉपुलर रेस्टोरेंट हेतु चाहिए Manager/Cashier-1, Steward-1 व Delivery/Service Boys- 2 Contact Whatsapp only- Mukesh Arora 9810018507

तकनीकी

यांत्रिकी

चाहिए लॉरेंस रोड दिल्ली के लिए स्वीकार बनाने वाले कुशल कारीगर और हेल्पर । ऑफिस वर्क (डिस्पेचिंग वर्क) / ऑफिस अकाउंटेंट के लिए भी संपर्क करें- 9447793536, 9731318806.

सामान्य

1. Product Developer cum Die Maker (01 Nos) for Aluminium Die Casting items. 2. Marketing Manager (01 Nos) for Aluminium Die Castings materials. Best in industry remuneration for experienced candidates. Contact: SHRI RAM PRODUCTS, JAIPUR 9829014103, 9003226687 Email: info@shriramproduct.com

इंजीनियर्स

REQ. Electrical Engineer Exp. 2 to 10 yrs. site Bikaner and Ganganagar Contact, Ajay M:- 9811381939 Email rew.office53@gmail.com

आवश्यकता है सभी स्टोक्लाइज्ड वायरिंग, टेस्टिंग और सर्विसिंग इंजीनियर, संपर्क करें फ्रोज नंबर - 8307615031.

BIG Contracting Co. Req. Young 9 years exp. for Housing Internal Electrification Work - Electrical Supervisor; Forman, Accountant and Accounts Assistant. Contact : Beam Engrs Ltd. Near Raja Garden, New Delhi. WhatsApp CV- M- 08595323323. Em: mep.inbeam@gmail.com

REQUIRE: RO Plant, STP Technicians & Engr. (Delhi) Exp: 2-5 years. EMAIL: emperia.hr@gmail.com CALL: 9891220808

WALK-IN INTERVIEW for Railway Project in Arunachal Pradesh
1. Project Manager (BE/ B.Tech Civil Engineering) — 10-12 years of experience
2. Deputy Project Manager (BE/B.Tech Civil Engineering) — 8-9 years of experience
3. Senior Engineer (BE/ B.Tech Civil Engineering) — 6-7 years of experience
Cont: Jintu Bora (HR) + 91 7086438281
Interview date: 14-12-2025.
TTC INFRA INDIA
T-18, Green Park Extn., New Delhi-110016

TO BOOK YOUR RECRUITMENT ADS PLEASE CALL
AMIT : 9811790649
TO BOOK ONLINE LOG ON TO Ads.timesofindia.com
EXCLUSIVE OFFERS AND ASSISTANCE — SCAN QR CODE

SR. Site Engineer required for reputed construction firm - Civil & Interiors Degree/Diploma in Civil Engineering with 8 years' experience preferred. Location : Delhi / Gurgaon (Personal Vehicle Must) Send CV to: hr@pramodassociates.com

REQUIRED FOR MULTISTOREYED GROUP-HOUSING/ COMMERCIAL PROJECTS
AT NOIDA / NCR
Project Manager/Engineer
Foreman/Supervisor
CIVIL/MEP/INTERIOR/ MAINTENANCE
— Apply at —
ebp.hrm@gmail.com

रिक्त पद

FEMALE cand as food pkg incharge(diploma(food)&frm NRDLI pfd12) EXP GRAPHIC DESIGNER Cont 9811573700(only whtsapp)

ऑटो

प्री ओन्ड वीकल्स

टोयोटा

COROLLA Altis-2015, White Color, Superb Mint Condition, New Tyre, running 122000 km. CNG On RC, Rs 450000/- Broker's Excuse. # 9312298237

बिजनेस

बिजनेस प्रस्ताव

EARN, 20,000 Invest 75000 Auto, Bulb Plant Labour, MKT facility with Agreement. Contact : 9910492487, 9354039631

PROFITABLE and reputed fast food outlet for sale. High foot fall metro station in east Delhi. Investment 15 lakhs. Contact 8383020003

CONVERT project in EOU/ SEZ including biodiesel, procure all inputs duty free, compete globally and domestically. Cont 9810479044

लोन

GANESHA FINANCE
Contact Us No
09634802180
9205670502
Website: ganeshafinance.org
info@ganeshafinance.org
LOANS 5L-1000CR @5% ROI. Business, Home, Property, Agri. & Abroad Loans. Fast Approval/ Disbursal. Agents Welc.

HEALTH & WELLNESS

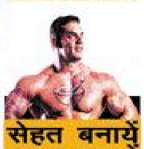

सेहत बनायें वजन बढ़ायें
अगर आप खाते पीते बहुत हैं, फिर भी सेहत नहीं बनती, तो हमारी सलाह द्वारा औषधि का सेवन करें और 15 ही दिन में फर्क देखें
सिर्फ ₹655 महीना
घर बैठे दवा मंगवायें
सन्यासी आयुर्वेदा
• मंगोलपुरी • कालकाजी
फ्री सलाह: 8527001155

सैक्स ट्रीटमेंट के लिए व प्रोस्टेट
का बिना ऑपरेशन आयुर्वेदिक इलाज
अशोक क्लीनिक
निकट फैलखाना बैंडी स्टेशन दिल्ली।
9811092140

MISSION / ADMISSION

ADMISSION OPEN 2026-2027
The Helen Jerwood Preparatory School
(Queen Mary's School, Tis Hazari, Delhi-110054)

Age Criteria	
*Playway	2+
*Nursery	3+ (Pre-level-1)
*LKG	4+ (Pre-level-2)
*UKG	5+ (Pre-level-3)

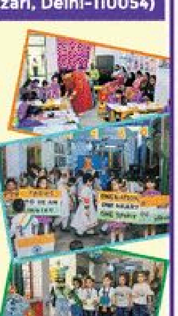

- Language and Social Development
- Explore Portfolio Development Children to develop their talent
- Moral and Physical Development
- Montessori Equipped Classroom
- Well-Qualified & Dedicated Teachers
- Nutritious Meals
- Music and Dance
- Activity Classes
- Library
- Vision Boards
- Attractive Play Equipments
- Open Day

Onward movement to
QMS Tis Hazari
Contact us: 011-68225189, 68225190
E-mail id: thehelenjerwoodqms@gmail.com
Website: www.queenmarystishazari.com

Bharatiya Vidya Bhavan
BHAVAN'S JAWAHARLAL NEHRU ACADEMY OF LANGUAGES
Kasturba Gandhi Marg, New Delhi-110001
(Nearest Metro Station Mandi House / Patel Chowk)
ADMISSION OPEN
Learn a FOREIGN LANGUAGE, Increase Job Opportunities
• FRENCH • CHINESE • SPANISH • JAPANESE • GERMAN • ARABIC • RUSSIAN • GENERAL & SPOKEN ENGLISH • ADVANCED ENGLISH
Batch Stating From 10.01.2026
Minimum Eligibility 12th Pass
Offline Classes
Weekends - Morning
Weekdays - Evening
APPLY ONLINE / OFFLINE
For More Information Contact: Room. No. 7, BVB or Call Us @ : 011 23389942 / 9811771503
Website: www.bvbdelhi.org (Email: jna@bvbdelhi.org)

More Interact ads on Subsequent pages
TIMES interact

CCI NG 3.7 Product: DelhiMasalamixBS PubDate: 14-12-2025 Zone: TIMSTHA Edition: 1 Page: HDTHAPG7 User: anil.rana Time: 12-13-2025 21:34 Color:

Enterटेनमेंट masalamix

शाहरुख से मिले मेसी, स्टेचू का उद्घाटन हुआ मगर

घंटों का इंतज़ार और मिनटों में पैकअप

अर्जेंटीन के दिग्गज फुटबॉलर लियोनेल मेसी शनिवार को कोलकाता पहुंचे। अल सुबह मेसी के पहुंचने से पहले ही एयरपोर्ट पर उनके प्रशंसकों का हुजूम देखने को मिला। एयरपोर्ट पर जाने वाली सड़कों पर भी लंबी लाइनें दिखीं। फिर उन्होंने साल्ट लेक स्टेडियम में अपने 70 फुट के पुतले का वर्चुअल उद्घाटन किया। इस दौरान फुटबॉलर लुई सुआरेज भी मौजूद थे। फैंस महंगी टिकटें खरीदकर उनकी झलक पाने के लिए पहुंच चुके थे पर चहेते सितारे की झलक ना मिलने पर उन्होंने हंगामा करना शुरू कर दिया। इसके चलते मेसी आयोजन स्थल से चले गए थे, लेकिन फैंस की खातिर वह कुछ देर के लिए वापस आए। पटना के बाद सीएम ममता बनर्जी ने सोशल मीडिया पर मेसी से माफी मांगी और बदइंतजामी की जांच के लिए कमेटी बनाने की घोषणा की।

मेसी से मिले शाहरुख-अबराम

हर कोई शाहरुख खान के साथ फोटो खिंचवाना चाहता है पर कोलकाता में इसके उलट देखने को मिला। शाहरुख और उनके बेटे अबराम मेसी के साथ फोटो खिंचवाने के लिए इंतजार करते नजर आए। इस दौरान भीड़भाड़ होने के कारण शाहरुख ने अपनी बेटी का इंतजार किया। किंग खान ने पाल का रोल भी खूब निभाया। उन्होंने मेसी के साथ अपने बेटे अबराम की भी फोटो क्लिक की। मेसी के जबरदस्त फैन अबराम ने उनका ऑटोग्राफ भी लिया।

फैन्स के नाराज होने से स्टेडियम का प्रोग्राम खराब हो गया।

@MamataOfficial

I am deeply disturbed and shocked by the mismanagement witnessed today at Salt Lake Stadium. I was on my way to the stadium to attend the event along with thousands of sports lovers and fans who had gathered to catch a glimpse of their favourite footballer, Lionel Messi. I sincerely apologise to Lionel Messi, as well as to all sports lovers and his fans, for the unfortunate incident.

मूवी रिव्यू कॉर्नर

जान लेकर मानती है ये 'साली मोहब्बत'

Rekha.khan@timesgroup.com

फिल्म के पहले सीन में पूछा जाता है कि के महिलाओं की सुरक्षा ही उनका सबसे बड़ा गुण होती है? इसी सवाल के जवाब में फिल्म की पूरी कहानी आगे बढ़ती है कि कैसे एक आम-सी लड़की अपने दिमाग का इस्तेमाल करके अपना बचाव करने के लिए किसी भी हद तक जा सकती है और उन हदों को पार करने के बाद वो कानून को भी ठेंगा दे सकती है। जानी-मानी अभिनेत्री टिस्का चोपड़ा निर्देशित साली मोहब्बत की कहानी का मूल यही है। टिस्का की निर्देशक के रूप में यह दूसरी फिल्म है।

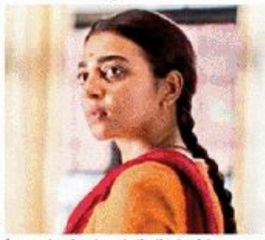

फिल्म
साली मोहब्बत
रेटिंग ★★★☆☆

निर्देशक: टिस्का चोपड़ा
कलाकार: राधिका आप्टे, दिव्येंदु शर्मा, अनुराग कश्यप, कुरा कौशल, सौरभौनी मित्र आदि।
अवधि: 1 घंटे 45 मिनट
स्ट्रीमिंग प्लैटफॉर्म: Z5

क्यों देखें
मर्डर मिस्ट्री और थ्रिलर फिल्मों के शौकीन यह फिल्म देख सकते हैं।

निमिता (राधिका आप्टे) एक बॉटनी की प्रोफेसर और पेड़-पौधों से प्रेम करने वाली शांत और पति की सेवा करने वाली हाउसवाइफ है। वह अपने शराबी पति पंकज (श्रेयस पुष्कर) और उसके कर्ज के दबाव में जी रही है। मगर मौसी बहन शालिनी (सौरभौनी मित्र) के आने से हालात बिगड़ते हैं, जब निमिता अपने ही पति को शालिनी के साथ रंगे हाथों पकड़ लेती है। धोखे, गुस्से और टूट चुके भरोसे के बीच निमिता जो कदम उठाती है, वह सबको हिला कर रख देता है।

निर्देशक टिस्का चोपड़ा शुरुआत से ही थ्रिल और सस्पेंस का माहौल रच देती हैं। अपनी शॉर्ट फिल्म चटनी की तरह, यहाँ भी पेड़-पौधों का इस्तेमाल सिर्फ रूपक नहीं, बल्कि कहानी के ट्रिगर और टर्न का हिस्सा बनता है। सरल-सी लगने वाली कहानी धीरे-धीरे जटिल होती जाती है। फर्स्ट हाफ थोड़ा धीमा है, लेकिन सेकंड हाफ तेज और प्रभावी। टिस्का ने बेवफाई, लालच, नैतिकता और प्यार की हदें पार करने जैसे विषयों को थ्रिलिंग अंदाज में पिरोया है। कहानी भले प्रेडिक्टेबल हो, पर इसका एंगिक्यूलर दिलचस्प है। करण कुलकर्णी का बैकग्राउंड स्कोर तनाव बढ़ाता है और विदुशी तिवारी की सिनेमैटोग्राफी फिल्म को जीवंत बनाती है।

राधिका आप्टे कॉम्प्लेक्स किरदारों में जान फूंकने में माहिर हैं और यहाँ वे अपने दमदार अभिनय से कविता और निमिता जैसे ही किरदारों को यादगार बना देती हैं। करण और वाइवी पुलिस वाले रतन पंडित के किरदार को दिव्येंदु ने सूझबूझ से निभाया है, जबकि श्रेयस पुष्कर ने भी शराबी और बेवफा पति की रोल के साथ न्याय किया है। गैंगस्टर के रोल में अनुराग कश्यप जमे हैं। शालिनी के किरदार को सौरभौनी मित्र ने अच्छे ढंग से निभाया है। शरद सक्सेना छोटी मगर अहम भूमिका में याद रह जाते हैं।

'सिंगल पापा' में चमके कुणाल खेमू

Upma.Singh@timesofindia.com

मां की ममता पर तो बहुत कहानियां देखी हैं पर बाप की 'बाफता' यानी बच्चे की परवरिश में पिता की अहमियत पर किस्से कम ही हैं। सम्मान के इसी स्टीरियोटाइप को तोड़ने की अच्छी कोशिश करती है सिंगल पापा। सीरीज एक सिंगल मर्द के बच्चा गोद लेने के संघर्षों, अकेले परवरिश की चुनौतियों को कभी गुदगुदाती, तो चौंकाकर करती दुखद है। कहानी गुड़गांव के गबरू गौरव महाजेल (कुणाल खेमू) की है, जिस पर पिता बनने की धुन सवार है। हालांकि, है वह खूद एक मैन चाइल्ड है जिसका हर काम में करती रही वा बीवी। ऐसे में, पिता बनने की उसकी यह जिद पत्नी अपर्णा (ईशा तलवार) से अलगाव का कारण बनती है। तभी उसकी गाड़ी से आ गिरता है एक बच्चा और गौरव को लगता है कि उसे फरवाले ने भेजा है। अनाथालय और एडॉप्शन एजेंसी की मुश्किल सीमाओं नेहरा (नेहा धूपिया) गैर जिम्मेदार गौरव को बच्चा न देने पर अड़ी होती है। उसके खूद के मात-पिता (मनोज पाहवा-आयशा रजा) और बहन नम्रता (प्रानकता कोली) भी इसके खिलाफ हैं। इसी आधार पर कहानी आगे बढ़ती है। नीरज उधवानी और इशिता मोइत्रा की डिरेक्टेड और शशांक खेतान, नीरज उधवानी और हितेश केवल्या निर्देशित यह सीरीज बच्चे की परवरिश में मर्दों की भूमिका या यूं कहिए कि मर्द भी बच्चा पाल सकते हैं, जैसे नए और गंभीर विषय को उठाती है, पर बहुत ही हल्के-फुल्के माहौल में। इसके चलते यह फील गुड फैमिली एंटरटेनर का अहसास कराती है। ड्रामा कहीं-कहीं लाउड और मेलोड्रैमैटिक से जाता है। वहीं, कुछ घटनाक्रम अवैरीशमिस्टिक लगते हैं। कलाकारों की बात करें, तो कुणाल खेमू ने शानदार ऐक्टिंग की है।

वेब-सीरीज
सिंगल पापा (13+)
रेटिंग ★★★☆☆

निर्देशक: शशांक खेतान, हितेश केवल्या, नीरज उधवानी
कलाकार: कुणाल खेमू, नेहा धूपिया, प्रानकता कोली, मनोज पाहवा, आयशा रजा, अंकुर राठी, ईशा तलवार, अजिताभ मिश्रा, दयानंद रेड्डी आदि।
स्ट्रीमिंग साइट: नेटफ्लिक्स
एपिसोड: 6 एपिसोड (40 मिनट)
जॉनर: कॉमेडी, ड्रामा

क्यों देखें
पैरेंटिंग से जुड़े स्टीरियोटाइप को तोड़ती यह मनोरंजक फील गुड सीरीज देखी जानी चाहिए।

BEST OF DELHI NCR

TIMES interact
Connecting People, Connecting Needs.

READER ENGAGEMENT INITIATIVE

दिल्ली एनसीआर पर वीकेंड को एंजॉय करने और शॉपिंग का क्रेज दिखना कोई नहीं बात नहीं है। न्यू ईयर को ध्यान में रखकर शॉपिंग की जा रही है। बाजार में रौनक बरकरार है।

शॉपिंग को बनाएं खास

Artha.Neog
@timesofIndia.com

शॉपिंग डे का अपना ही अलग मजा होता है। उत्साहित खरीदारों की चहलपहल, नए प्रोडक्ट्स की चमक और कॉफी की खुशबू निश्चित तौर पर इस पल को विशेष बना देते हैं। अगर आप दिल्ली एनसीआर के मॉल में हैं, तो इसे फील कर सकते हैं। सच मानिए तो ऐसे में शॉपिंग करना किसी जादू से कम नहीं है। यह सच है कि जब दिल खुश रहता है तो आप फैसले भी बेहतर तरीके से ले पाते हैं। हर कोना कुछ नया दिखाता है, छोटी-सी खुशी जो किसी भी शॉपिंग लवर को बेहद पसंद आती है। नया लिपस्टिक शेड हो, ट्रेंडी ड्रेस या फिर लेटेस्ट स्मार्टफोन, कुछ नया खरीदने का रोमांच वाकई बेशकीमती होता है।

इसमें कोई दो राय नहीं है कि हर बजिट एक छोटी-सी एडवेंचर जैसी लगती है। हाई-स्ट्रीट स्टोर्स, डिजाइनर आउटलेट्स और लोकल बुटीक आपको सीजन के हिसाब से हर जगह कुछ न कुछ खास देखने को मिलता है। कहीं ग्लैमरस डिस्प्ले मन मोह लेता है, तो कहीं डिस्काउंट और सरप्राइज ऑफर आपका ध्यान खींच लेते हैं। ऐसे में यह कहना सही होगा कि शॉपिंग सिर्फ बैग भरने का नाम नहीं है, बल्कि वह एनर्जी, वो जादू और वह खुशी का पल है जब आपको 'बस यही चाहिए था' वाला परफेक्ट आइटम मिल जाता है। सेल सीजन, सोल्फी प्वॉइंट्स और हाथों में झूलते बैग, सब मिलकर मॉल्स को रंग, रौनक और खुशियों से भर देते हैं।

AI GENERATED IMAGE

इसे सिंपल मेरेसी यूं ही नहीं कहा जाता! तनाव भरे दिनों में पसंदीदा स्टोर जाना तुरंत मूड बेहतर कर देता है। गलियारों में घूमना, कुछ नया आजमाना, बीच में स्नैक लेना और फिर शॉपिंग जारी रखना। सच में यह एक टाइमलेस स्ट्रेसबस्टर है।

अन्विता नंदे के लिए भी शॉपिंग उनका हैप्पी प्लेस है। वह हंसते हुए कहती हैं, "शॉपिंग! ओह, यह मुझे बेहद अच्छा महसूस कराता है। इतना सैटिस्फेयिंग है। मुझे फैशन, सिक्नकेयर और एक्सेसरीज की नई रेंज तलाशना बहुत पसंद है। यही मेरी तरह-तरह की थकान दूर करता है।"

दिल्ली का मौसम भी सर्द हो चला है। ऐसे में अगर आप भी घर से बाहर निकलकर अपने स्ट्रेस को कम करना चाहते हैं तो शॉपिंग एक परफेक्ट आइडिया है। कपड़ों से लेकर ब्यूटिंग प्रोडक्ट्स, स्टेशनरी और भी काफी कुछ चीजें आपका खुले दिल से इंतजार कर रही हैं।

Experience Fast Relief with Advanced Healing Technology
FREE FIRST SESSION (TILL JAN 2026)
Wave therapy can help provide early relief in severe neurological disorders & pain conditions, often from the first day.
PATHAK WAVE CURE CENTER
Wave Therapy - A Natural Path to Healing Incurable Diseases
SAFE & SUCCESSFUL REMEDY NO SIDE EFFECTS
The Best in Remedy of Chronic Pain, Migrain, Slip Disc, Spondylitis, Neck Stiffness, Shoulder-Pain, Cancer & Cancer-Pain, Frozen Shoulder, Brachial Neuritis, Elbow-Pain, Backache, Cramp in Calf, Paralysis, Stroke, Swelling, Heart Diseases, Neurological Diseases, Arthritis, Parkinson's Disease, Multiple-sclerosis, Muscular Dystrophy, Cerebral Palsy, Myopathies, Spinal Diseases, Back pain during pregnancy, Vascular Diseases, Thrombosis, Thyroid Disease, Varicose Vein, Knee Pain & Multiple Joint Pain etc.
WAVE THERAPY
The collaboration between Naturopathy & Orthopaedic Doctors in providing highly effective Remedy for different diseases. Dr. S.K. Pathak through his long research in Naturopathy effectively Diagnose & Manage the Diseases by Wave Therapy Till now Dr. S.K. Pathak has successfully manage many patients and has given them Diseases Free Life through Naturopathy.
OUR SPECIALITY
MUSCULAR DYSTROPHY, CEREBRAL PALSY, CEREBRAL ATROPHY, SLIP DISC, JOINT PAIN, PARALYSIS, OSTEOARTHRITIS, RHEUMATOID ARTHRITIS, PARKINSON'S DISEASE
Dr. S.K. PATHAK (CONSULTANT) N.D. (Naturopath)
Morning :- 9:00 AM - 1:30 PM
Evening :- 4:00 PM - 8:30 PM
D-1, SECTOR-27, NEAR ANJALI MARKET, NOIDA
ALL DAYS OPEN
HELP LINE : 0120-4311910, 9220422400 / 9810564207
E: sarveshkumarpathak@gmail.com | W: www.pathakwavecurecenter.com

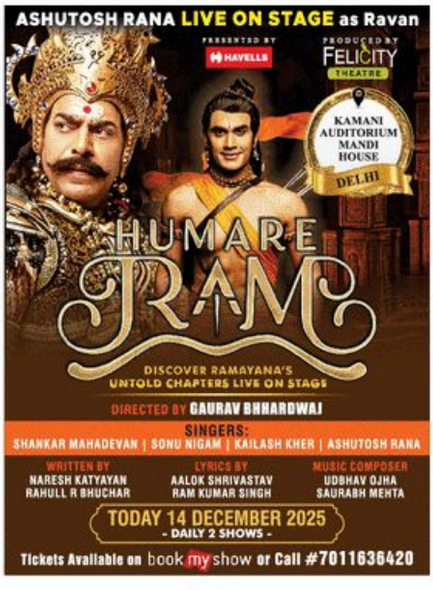

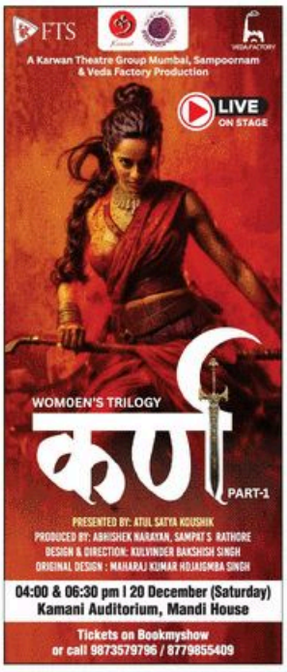

Lowest Gold Rate in all over Delhi
₹119000 Per 10g *
Today's B.I.S. Hallmark 91.6/22CT Gold Rate
8% Making on all items
Gold Testing Machine Available
KAPIL JEWELLERS SINCE 2010.
F-24/35-36, Sec-7 Rohini
9999889969, 9891417720

CCI NG 3.7 Product: DelhiMasalamixBS PubDate: 14-12-2025 Zone: TIMSTHA Edition: 1 Page: HDTHABP User: lokendra.sharma Time: 12-13-2025 19:27 Color:

REGISTRATION NO. 29 OF 2025	www.haryanarera.gov.in
RC/REP/HARERA/GGM/926/658/2025/29	Date: 20.03.2025
UNIQUE NO. GENERATED ONLINE	RERA-GRG-PROJ-1868-2025

दीन दयाल जन आवास योजना

APPLICATION INVITED FOR COMMERCIAL SHOPS AT SECTOR 6, SOHNA, GURUGRAM UNDER DEEN DAYAL JAN AWAAS YOJNA 2016 POLICY, GOVERNMENT OF HARYANA

APPROVED RERA APPROVED

LID PLAZA

Sohna, South of Gurugram

Own your shop from ₹37.42 Lacs*

12.5 acre township

Construction link Payment Plan 40:25:35

Prime Location– At the heart of a growing residential hub

Diverse Retail Mix– Essentials, lifestyle, and gourmet experiences

Seamless Access– Thoughtfully designed for easy navigation

Social & Business Hub– Perfect for shopping, dining, and networking

Only 45 shops are available.

SITUATED IN A PRIME LOCATION AND WELL CONNECTED TO MAJOR HIGHWAYS.

Pay Just ₹31000 For Registration

Last Date of Registration: 14 December, 2025

Unit Allotment Date: 16 December, 2025

Unit are Ideal For :

- Convenience Store
- Bank & ATMs
- Ice-Cream Parlors
- Cafe & Restaurants
- Boutiques
- Salon
- Electronics
- Eateries

FLOOR	AREA IN SQ.FT.	CARPET AREA	AREA IN SQ.MT	RATE PER SQFT	REGISTRATION AMOUNT	10% ON BOOKING	30% WITHIN 30 DAYS	25% ON SUPER STRUCTURE	35% ON POSSESSION	TOTAL COST
Lower Ground Floor	284.14	142.07	26.397	17750	31000	₹ 5,04,349	₹ 15,13,046	₹ 12,60,871	₹ 17,65,220	₹ 50,43,485
	495.1	247.55	45.996	17750	31000	₹ 8,78,803	₹ 26,36,408	₹ 21,97,006	₹ 30,75,809	₹ 87,88,025
Upper Ground Floor	284.14	142.07	26.397	20750	31000	₹ 5,89,591	₹ 17,68,772	₹ 14,73,976	₹ 20,63,567	₹ 58,95,905
	322.89	161.45	29.997	20750	31000	₹ 6,69,997	₹ 20,09,990	₹ 16,74,992	₹ 23,44,989	₹ 66,99,968
	439.13	219.57	40.796	20750	31000	₹ 9,11,195	₹ 27,33,584	₹ 22,77,987	₹ 31,89,182	₹ 91,11,948
First Floor	322.89	161.45	29.997	15250	31000	₹ 4,92,407	₹ 14,77,222	₹ 12,31,018	₹ 17,23,425	₹ 49,24,073
	430.52	215.26	39.996	15250	31000	₹ 6,56,543	₹ 19,69,629	₹ 16,41,358	₹ 22,97,901	₹ 65,65,430
	439.13	219.57	40.796	15250	31000	₹ 6,69,673	₹ 20,09,020	₹ 16,74,183	₹ 23,43,856	₹ 66,96,733
	495.1	247.55	45.996	15250	31000	₹ 7,55,028	₹ 22,65,083	₹ 18,87,569	₹ 26,42,596	₹ 75,50,275
Second Floor	322.89	161.45	29.997	14250	31000	₹ 4,60,118	₹ 13,80,355	₹ 11,50,296	₹ 16,10,414	₹ 46,01,183
	495.1	247.55	45.996	14250	31000	₹ 7,05,518	₹ 21,16,553	₹ 17,63,794	₹ 24,69,311	₹ 70,55,175
	262.62	131.31	24.398	14250	31000	₹ 3,74,234	₹ 11,22,701	₹ 9,35,584	₹ 13,09,817	₹ 37,42,335

EDC/IDC/IFMS/GST & Gov.Charges as applicable.

PROJECT DETAILS: DEVELOPER: M/s LION INFRADEVELOPERS LLP | LOCATION: SECTOR 6, SOHNA, GURUGRAM | PROJECT NAME: LID PLAZA

Registration Amount is Refundable for Unsuccessful Applicants | High Rental Value Shops

Scan to Register

Bank Loan Available from: All Leading Banks

For Online Registration :

https://www.ddjayshopslidplaza.com/

Helpline No: **72900 46552**

LOCATION ADVANTAGES

- In Close Vicinity of 15000+upcoming residential Units
- Close to Educational Hub and Schools Like GD Goenka World School, K.R. Mangalam, SCJ Academy etc.
- 2 min drive from National Highway 248A
- 15 min drive from KMP Expressway
- 20 min drive from National Highway 248
- 35 min drive from Faridabad
- 20 min drive from Golf Course Road
- IGI Airport distance 45 Min

All information, images and visuals, drawings, plans of sketches (illustrative) or renderings or artistic renderings and not to scale. Nothing contained herein intends to constitute a legal offer and does not form part of any legally binding agreement and/or commitment of any nature. The Developer endeavors to keep the information up to date and correct. Recipients/viewers are advised to exercise their discretion in relying on the information shown/provided and are requested to verify all the details, including area, amenities, services, terms of sales and payments and other relevant terms, having thoroughly understanding of the same and take appropriate advice prior to concluding any decision for buying any unit(s) in the project.

जीवनसाथी

दिल का रिश्ता

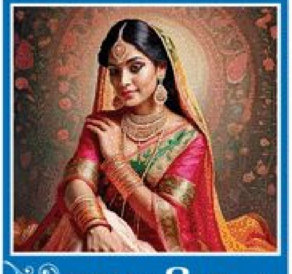

वधू चाहिए

जाति आधारित

अग्रवाल-बिसा

SM4 H'some IITD, IIMC, jain agarwal boy sept 96 born 6' from well edu. B'ness family from Gzb, wkg as Sr consultant with big 4 co. W App 8882404208

SM4 Gupta/ Aggrwal (Tayal Gotra) 31/5'3" /B.Tech- CS, MBA, M.Tech Wrkg in IT Co. 32LPA, Noida bsd fmly. Seeks PQ Wrkg girl # 9810243671

UP bsd Agwl boy Dec.84/5'8" B.Tech MBA, I'less Div Wrkg MNC Gurgaon 28 LPA Stld in Delhi Seeks bride # 9871032142 E: agarwaldelhi07@gmail.com

PQM4 Goyal non-mglk boy, 33, 5'10" Chemical Engr. Australian citizen in Perth. Safety Auditor with govt. Visit Delhi 20th-31st Dec. # 9999007785, pcagarwal79@hotmail.com

ब्राह्मण

DELHI Based Family invites match for Fair, Handsome, 89 Born/ 5'10" BITS Pilani Alumnus & IIM Calcutta (EPGP-Public Policy) Brahmin Boy. A well-estb. Political Strategist & Entrepreneur. Income: 80 LPA. A blend of ambition & grounded family values, spiritual & well travelled. Looking for a compatible, well educated Working/ Non-Working & Vegetarian girl with strong family values. Caste No Bar. Call/ W'app: 9899688981

MANGLIK Handsome Punjabi Saraswat Brahmin Boy June 1996/5'8"/ Business Analyst / Job / Delhi Call 8076604272, 9540404441

M4 Brahmin Nov 98/6' BBA, Own business, well settled business family Faridabad # 9811114775, Em: j.p.sharma1647@gmail.com

GURGAON 43y 5'8" Divorced Bhumihar entrepreneur (50L-1Cr) seeks slim, Educ., mature bride 5'3-5'7, 32y; Nvr Married prfd. # 7982577566

SM4 Gaur Brahmin (Vashisth) Boy, Manglik /28.01.1994 /07:10 am/Delhi/5'10"/Grad./Self Employed/Own office. Delhi Based 9891110771

LOOKING for edu wrkg girl for Bhatt Brahmin boy 27/5'10" B.Tech (computers) wkg, Banglore,34 LPA. Fmly stld in Delhi, roots from Lko. W/A 9999300761

MAITHIL Brahmin Shandilya Gotra Suitable match for 1989/5'8"/ working in a Reputed IT Firm/Owns a home in Bengaluru seeks suitable cultured girl. Cont.- 7982823297

SANADYA BRAHMIN boy 29/6'2" B.Tech(CS) working in Gurugram Salary 50+LPA Father Retd Class 1 officer Ph 8130111534

SM4 Punjabi/Himachali teetotaler handsome saraswat brahmin 32y5'8" BTech MBA boy serving in reputed MNC 34lpa #8894353172

SM4 Brahmin 27/5'11 B.Tech Fmly Expt buss. Seeks well edu. girl. All upper caste accepted. Pref. Jdhpr, Jpr, udpr. 8769221579, 7014841523

दिल्ली निवासी चतुर्वेदी (मालवीय) ब्राह्मण, 29 वर्षीय, MBA, 12.40 LPA, 5'7" लड़के के लिए वधू चाहिए सभी ब्राह्मण मान्य। # 8527176356, 9870416326

H'SOME 44/5'11" knkj B.Tech(C.S),M.B.A (London). properties Delhi NCR, Lko worked MNC, now self company, Glint India technologies 108 noida 40LPA, never married. 9415142535

चाहिए सुंदर सुशील वधू बिना दहेज गौड़ ब्राह्मण प्रतिष्ठित दिल्ली वासी का के लिए 34 / 5'8" / ग्रेजुएट / लिमिटेड कंपनी में नौकरी 4 लाख सालाना # 9891336601

SPB Sept.'1994, 5'8" Gautam Gotra, Aadi Naadi, UP based, MS (Optha) seeks Medico Bride (pref. MS Optha). Contact 8176940724

SM4 Sanadya Brahmin boy 5'10", March 1987 born, BE (IT), working at MNC Pune, Package Rs 30 LPA divorcee by mutual consent. Please Cont: 9826321607, 7391097170

39, 5'8", Bhargav, Brahmin, MBA, Mumbai based professional, seeks a w'edu, cultured & graceful bride. All Brahmin welcome 9826097284

PQM for Brahmin boy, Jan 88, 5'11", TT, B.E., MBA Officer, Central Govt. PSU, Seeks B.ful Qlfd Girl # Call & W'App - 9810022218, 9826264847

SUITABLE match for Gaur Brahmin Boy, 5'9", July 1995 Born, B.E (IT) working as Software Professional at an MNC at Bengaluru. Contact 7747022251

S Delhi bsd High Status Br. family Sr Bureaucrats invite match for never married only son, h'some, 5'11"/ early forties, B.Tech/ MBA, Premier Institutes, wkg Ggn, Sr position, US bsd MNC. # 9810709641

HANDSOME Srswt Brahmin 31 yrs/6'/ High income, MBA (USA), Settled in India, From High status family, Caste no bar. Call 9115551721, 9464513311

SEEKING match for Brhmn Engg Boy 29/5'8"/18LPA,Wkg MNC, Non-Mglk,Veg,Pref Delhi-NCR Girl, Caste No Bar,Mob no - 9250147308

BRAHMIN 30/5'10 B.Tech IIT MBA IIM working in MNC 1 Cr + Father Govt officer only child caste no Bar # 8269889223, 9893202325

जाटव

SM4 Jatav Boy, 24/5'-8" B.Tech, Working as Security Analyst in TCS. Seeks Educated Suitable Girl from Delhi # 9990816345, 7011715999

DELHI based JATAV h'some boy (Manglik), DOB 09.01.94, height 5'10', working in BSF Inspector preferred same caste beautiful girl. # 9350252384

कायस्थ

M4 Mathur boy 30 year 5'10" B.Tech MDU, MBA finance from LBSIM wkg infosys GGN 9 LPA own house pref. Delhi NCR wrkg girls # 9811263166

SM4 Srivastava H'some boy 29yrs 5'5" Govt. Job in Prayagraj Seeking Govt. employed Girl M:8400147569, 9889754533 Family residence Kanpur.

GROOM Dec '86 BTech E&C 6'3 Sr Specialist Telecom Netw Engg MNC. Nvr Marrd CTC 25LPA, well setteld seeks Prof. qual bride # 9532478634

B.TECH Handsome 30Y 5'10" Top American MNC posted in India High Package looking for Beautiful & Qualified Kayastha Girl Contact 7700902550

30/5'10" B.TECH- IIT MBA- IIM Sr Manager MNC 60Lpa Father Govt.officer Caste No Bar No dowry 9340982702, 6260051976

SRIV. Feb'80/ 5'11" BTech, MS, PhD., MNC, Bangluru (Mutual Divorced) Lko. family seeks Prof. Qlfd. Girl. Caste No Bar. Send BHP at 8127806898

SM4 Kayastha Saxena H'some boy 29/6'/B.Tech/ MBA/ Manager MNC Noida & B'ful Girl 25/5'4"/MBA / HR Noida. Cont:- 9837436811, 9149018228

NEVER married PQM, willing to relocate UK for Highly qualified doctor 5'10, Nov'84, wrkg Oxford (UK), reputed family: 9425530622, npg.ngm@gmail.com

SM4 Sriv 35/5'8" young looking, Govt. Bank Manager, Net worth- 2 crore, No dowry but equal status mandatory Pref. lucknow/nearby. #7307362287

SRIVASTAV Boy Apr 94/5'8", Working MNC, Delhi, 5 to 7 LPA, MBA, Varanasi based seek Suitable Homely Girl Contact:- 8178827272, 9873948752

NCR based Kulshreshtha boy, September 1996, 5'6", B.Tech, MBA, Pursuing PhD, package 39 LPA, seeks qualified bride. Contact: 9312203919

SRIVASTAVA, Dec '94, 5'2", Non-Manglik, Engg. + MBA, Global MNC Bangalore, 27LPA. Educated Lucknow family. Seeking well-educated girl. Contact: 9582546668

SM4 Kayastha boy Dec 92/5'7"/B.tech mgr in MNC Gurugram 8 LPA, seek B'ful edu girl. Contact: 9450596983, 8765626640

BHATNAGAR, Dec '95, 5'10", B.Tech; MSc Data Analytics (Ireland). Working in Meta, Dublin as Gen-AI Engineer. LPA 40-45. Seeking educated, compatible match. #-9760002221/9412741521.

SAXENA fair MCA fleb85/5'9" Associate Director, MNC noida 42Lpa nvr'mrd young look fathr astt. director Retd sek's fair'girl, erly'marg.caste@bar#9599656675

ALLIANCE invited for UK based Srivastava boy 29/5'7" Clinical Scientist Father Tax consultant 9660396574.

खत्री

SM4 Fair, H'some 6'/83 Never married,Teetotaler non-smoker UP khatri boy wkg Hdfc Noida. Father retd. Class I Officer No dowry. Send to BHP 9953625785

IIT M.Tech Khatri Boy 37/5'5" working in MNC, Bangalore. Caste No Bar. Contact: 8853977777, 9935169019

क्षत्रिय

SEEKING educ bride for 26/5'8" son from Kshatriya (Chauhan, Vatsya Gotra) fmly, B.Com, PGDM, wrkg in a reptd MNC. Bride should be educ, having strong fmly & cultural values. E: hss19@rediffmail.com

SM 4 Kshatriya boy highly edu. wkg in govt. service as engg.Resp.business fmly parents class 1 officer looking for well edu Girl pref gov.service in MP 9407001317, 8226023925

कुर्मी

PQM4 H'some kurmi Boy 4/03/1997 /5'8" software engineer Developer wkg in GGN 16 Lpa seeks Prof. Qlfd girl Upper caste no bar # 9815248135

सैनी

SEEKING PQM4 a handsome, fair, slim, tall, (28/183) Saini BTECH software engineer working at Bengaluru. Father senior Govt Officer. @86185 75200

सामान्य

अग्रवाल

PQM4 Khatri boy, B.Tech, MBA(SIBM,Banglurul)Jun'97 178cm/14 LPA/ Non Manglik. Wrkng with Big four in Ggn, Parents Retired from Central Govt. W'App : 9837338080

VAISH Industrialist Boy April 96/5'10", MBA-ISB Hyd, B.Tech MNNIT Alld,Single child, Business family in Kanpur seeking graceful well educated family oriented Veg girl # 9161452796

AGGARWAL Boy Hearing Impaired, h'sm/25/5'11"/MBA IIM, Product Manager in Pvt Bank, Delhi Family, seeks Edu, Compatible bride # 9810245518

H"SOME B.Tech IIM Goyal Boy 34/5'10" never married Wkg in Indian Railway Account Service Father Retd IAS seeks beautiful tall Prof. Qual. Girl from Status Family. All upper caste acceptable. Send profile and photo on 9981745672

MATCH for Jindal fair, slim, vegetarian boy, 31 / 5'7" / 50 LPA, IITIAN / Ph.D and PDF. Seeks NCR based working girl. Contact: 9810660353, 9999925282

LOOKING for suitable match for Agarwal boy 5'.8" /July 1997/Fair/B.Com/ having own Business/ Mumbai based. Contact 9820004513

PQ/ homely SM 4 ag 46, 5'5" nvr mrd h'som boy Director Pune, Good Pkg Repd Fly email urmila404@gmail.com 96170-54163 whatsapp

WANTED A B'ful Girl For H'some & Teetotaler Boy 35/5'11" Wkg In Gurugram 14.20 LPA (Cast No Bar) 9958609245, 9958370816.

LKNG Agrwl /Jain wkg bride for a tall 6'2"strong built. H'sm boy B.Tech / MBA 31yrs. Doing job+own consulting. W'stld fmly in Fbd. 9560839043

H'SOME Jain/Goel 5'7"/68kg, BE (E&C) Engg Director / 1 Cr. PA US MNC, Lives in Noida, 21.5.74/4pm/Fnp W: 9958606647, Email: jain1974s@gmail.com

PQM4 Agarwal Mittal, 5'8", 17.11.1992, B.Tech, MBA,wkg in MNC Mumbai, 50 Lpa, belongs to reputed family seeks qlfd. girl. Contact (M): 7016783310

SM4 Goel Fair Slim divorce Boy Oct88 H 6'2"Wkg MNC Gurgaon Pkg 60Lac PA Seeks Prof Qlyfd Partner WAPP 9810183191

GARG Family Ghaziabad Seeks alliance 4 their son 28/5'8" B.Tech Sr. S/W Engr 32 Lpa in MNC B'lore also pursuing MS from IIIT B'lore # 98106 36775 mittalsm1@gmail.com

SM4 Aggarwal H'Some NM Boy 28/ 5'6"/ B.Tech CSE)/ Wrkg as S/W Engineer MNC (Ggn)/ 9 LPA. Seeks Prof'lly Qlfd. B'ful. bride # 9971011145

जाट

MCA JAT boy JUL 79/5'3 IT Consultant, 7-figure LPA, Own house Father, Retd. Engr Seeks Educated girl. Caste no bar M: 9873395013

NRI Jat fmly SM for well edu. h'some son US citizen 32/6', Civil Engr. Looking for tall b'ful, well edu. girl # 9811230123 Whatsapp: USA +14843367049

SM4 JAT Boy 39, 5'7", MNC NCR Wrkg, 32 LPA, Pref well edu girl, 7877926243, Upper cast invited, No Divorcees. jatmaitri@gmail.com

JAAT BOY, 29/5'9", MBBS, MD (Medicine), Wrkg Govt. Hosp, Delhi, Own 100 Bedded Hospital Saharanpur. Seeks MD/MS/ DNB. # 9412230932

JAAT H'Sm Boy 1999/5'8" Prof. Cricket, Entrepreneur Sports Events Co. R/o S.Del seeks B'ful Edu. Decent and Cultured fmly girl from Serv /Busn/Sports. Avoid Guliya, Lakra, Rathee # 97171 22800

SM4 S.Delhi bsd boy 38/ 5'10" MBA(Symb) working as VP in Int'l Bank in Canada seek wkg professional of rptd/edu fmly. Avoid Panwar, Kadyan, Dalal. Whatsapp: 9810280462

राजपूत

33YRS Rajput (Chauhan), 5'8", M.Tech, H'sm Wkg in a repu.MNC; relocating to the UK for work. Seeks edu. BTul Wkg profl. girl #9810972970

चौहान राजपूत (वत्स गोत्र), अकेला लड़का, हाइट 5'-8", उम्र 33 वर्ष, निजी बैंक कार्यरत, सैलरी 45000, रेंटल इनकम 30000 हेतु सुंदर वधू चाहिए # 9560175050

SM4 H'Some NM Rajput Boy 33/5'10"/M.Tech frm Australia,wkg MNC Australia/35 lpa Noida bsd family. Seeks Prof. Qlfd. bride ready to settle in Australia or already there. send details W'ap: 9871771834

कार्य आधारित

डॉक्टर्स

UPPER caste wkg upto 43 Yr bride 4 Panchkula Based nver married Doctor. 1974/ 5'-4". 79730-70150, 99149-50258 surgery.advanced@gmail.com

MD Medicine. Boy 5'11" 1998 Doctor Parents NCR, seeks MD/MS Girl (Brahmin/ Punjabi/ Bania/ Kayasth). Call: 8949978891.

इंजीनियर्स

PUNJABI Khatri MTech Delhi Boy Apr 97/5'10 Wkg Big4 26LPA Seeking Employed Girl Below 27yrs #9711185634 / pmalikdel@gmail.com

धर्म आधारित

हिंदू

SM4 Hindu NAI boy, 5'10", Nov 97, BTech wrkng in MNC, 11L, Delhi based educated family, own house, father in govt service 9891506058

CASTE no bar. Pretty match - working / not working, veg, grad / PG / diploma holder between age 34 - 42, for smart, pious Brahmin boy 5'7", handsome, looks much younger, teetotaller, post grad, well-placed with good income, own house & car. No dowry. WhatsApp 9943690127

SM For Smart Boy 35 / 5'6" B.Tech (CSE-NIT JSR), Software Engineer 8.5 lpa seeks Prof qlfd girl Ph 8210600529

मुस्लिम

AFFLUENT Businessmen, Engineers, Doctors n other grooms age 25 to 38 from good families of India/abroad Whatsapp. or call 9711410630

PQM4 Sunni Sheikh Divorcee Issueless 40 / 5'6", Diploma, PG. Working Noida Seeks well qlfd issueless girl pref Delhi NCR. Call / W'app: 9811452379

LOOKING for Educated Deeni-Homely B'ful Girl From Reputed family For Sunni Halwai Boy P.G. in Sugar ER. wrkg 32/5'10" pref. Same Caste, welcome to others. We are from BAHRAICH(UP)# 73885-48568.

SUNNI Muslim Pathan boy 34/5'11" BTech, MS USA wrkg Sr S/W Engr California USA. Seeks BTech/MBA b'ful girl from edu fmly. # 9412989921

WANTED a well cultured, Bful. Muslim bride with good personality & high morals for a well settled h'sme & noble guy with a vibrant personality. Cont-10:3.Bro:9870494071

सिख

SM4 Delhi based, Khatri Sikh Boy, 7/1/1988, 5'9", working in HDFC bank as Sr. Credit Manager, 15 LPA. Contact 9911320208

SM4 CFA/MBA/6'2" /1996 boy from Gursikh fmly. Working with top MNC as Fin. Expert. Looking for slim, tall, fair wkg girl. # 9810793441, 9013015276

LLM, MBA, 5'9", Dec 1998, Advocate, only Son, Delhi based Looking for well educated working Sikh Girl. Contact: 9899117799

जर्नल

कास्ट नो बार (जाति का कोई बंधन नहीं)

AUG'98 /6'2",BTech(CS), NCR bsd boy wkg Sr.Software Engg+ own consult'g, 27LPA seeks PQ wkg girl. Father-Jain, Mother-Agarwal, 9818634693, 9899066699

ब्राह्मण 1996 जन्म, कद 5'8" BMS कॉर्पोरेट कंपनी मे कार्यरत हेतु वधु चाहिए (जाति बंधन नहीं) 9224455971 (मुंबई)

MATCH for Arora boy,28/5'7",B.E.Hons,MBA,25L CTC, wkg New Delhi. Parents Engineers wkg at Chandigarh. Contact 9855108998

WRKG / Self emplyd match for 45 yrs,176 cm, Handsome Boy, separated, practising independently at Delhi High Courts. Well settled at Delhi. Caste no bar. cont. 9810332933

SEEKS tall,b'ful PQ wrkg girl good Indian values for fair hsome Mathur boy,July96/5'11" MBA Symbiosis,Mgr MNC in Delhi/NCR. Wt/App 9899990911

B.TECH MS UK Boy DEC 94/5'8" Wkg MNC Benglore 40LPA Father Engr Seeks wkg girl 9425802165 E: rkapadhyay396@gmail.com

SAXENA Jan 94, 5'8" Fair, B.Tech M.S. (Data Science) wkg MNC Dublin Ireland seek Slim b'ful IT/CS girl Cast No Bar # 9412736483

SM for jatav SC boy/30/5'6, IAS (allied) wrkg. Indian Railway Traffic Service (IRTS) posted Mumbai parents civil servants . # 9920269460

SM4 H'som Punjabi Arora S. - Delhi 6/10/88 5'11" Advocate on Record office in Defence Colony. Seeks edu, b'ful wkg girl. 9810734603, 9818850776

BBA MBA boy Nov 93 / 5'10 NV Wkg MNC Bank Noida, 25LPA seeks b'ful wkg girl. Contact- 9810519283, 9654388570

SM4 30/5'5", boy BE+ISB grad.,MNC Job transferable & own venture, liberal progressive, from a reptd. Agarwal A'bad family #9327796337

M4 Julaha boy 92/5.5" B.Tech MBA-IIM,wkg MNC Gurugram, seeks well educated working girl from decent family, pref. Delhi-NCR. Call M:8375824166

SM 4 Jatav Un-married boy 40/ 5'-5"settled in Australia having PR owned appartment in Melbourne. Good package early marriage no dowry 9911108566.

KHATRI H'some 30/ 5'8" B.Tech(CS),MBA, wkg MNC (Germany), LKO. Upper middle. WhatApp:9415105819

GOSWAMI B'hmn, 1981, never married, 7 figure salary, media professional, needs cultured b'ful girl. Send B/H/P to 9368684371

SM4 NCR-Based Khatri boy Aug-87/5'8, B.Tech, WKG MNC Noida, 41 LPA, Father Retd. frm IAF Seeks Qual.Girl (UC ONLY) - 9873725005, 8810241981

SM for PB. MBA H'some boy38/5'8" / 30L.pa frm W'rptd B'ness fmly. pref. B'ful Edu. girl BHP:9314520152, EMAIL: nkdelhi2023@gmail.com

SM4 B.Tech,Engg.Mgr at Prod. MNC,6'1",Dec-92,60 LPA,Julaha caste no bar,seeks qual B.Tech/ M.Tech/ MBA/Govt/Dr. Open for all metro cities 9622108761

SM 4 Prof'ly Qlfd Punjabi boy 32yrs./5'7"/B.B.E MBA/Wrkg as Sr. Analyst in foreign bank 13 LPA, Father Retd. GM. Mother Teacher # 9953780076

PB Arora 1987 born Bachelor boy B.tech M.tech MBA Working in top MNC as CEO pkg 68 LPA looking Good Life Partner caste no bar 9818227342

SEEKING DENTIST GIRL FOR SAINI BOY 31/5'11" MDS ORTHODONTICS WORKING WITH PVT SECTOR LIVES IN DELHI/NCR #7300554820

SC h'some boy,38/5'10",B.Tech MBA, 28 LPA, MNC, London Returned, veg. Pref Wkg Girl, Govt/Pvt or B.Tech,MCA,MBA other higher qual. 6304165877

SM4 Maith Rajput (Sunar) smart unmarried boy 43yr, 5'8", B.Tech (computer) Vice President MNC Ggn. 60l.pa, Edu fmly, Whatsap 7017424426

KHATRI, May 1986/5'8" MNC Gurgaon 44LPA own house Delhi Short Marriage seeks PQM working girl. Contact : 9911896399

कॉस्मोपॉलिटन

AFFLUENT, progressive Punjabi business family (Loc: Bareilly) SM4 their son '91, 6ft, B.E., well-travelled & aware in family B'ness -seeks professionally qualified girl.-+918059637737

विकलांग

WKG girl req for semi blind Pb boy 33/5.6" Bank Asst, own house Del cont vra134@gmail.com 8527021646/9810844000

मांगलिक

SM for Delhi bsd Hindu, Punjabi Mnglk boy, B.Com (H) MBA, Wrkg in MNC in Bangalore,18LPA,31/5'5"seeks PQ culture bride # 9868719896.

एससी/एसटी

KUMAONI Shilpkar Boy, 38/175 cms, Btech+MBA, 30+Lpa, Hard working, Reputed Fmly, Utkd/ Mum 9619475522/ 8884619412

SC/ 50/ 5'4" /Divorced Doctor in Uttarakhand Father retired PCS Officer based in Allahabad, looking for educated homely bride. 8057980166

दूसरी शादी

SM4 Gupta I'less Divorcee Sept'82/5'6"/Own Business, House & Shop. Good Income. Seeks 35 to 40 Yrs. bride. Pref having girl child age 4-6 yrs can be considered. Caste no bar #9811154557, 9910427122

SM4 30/5'10", Short marriage I'less divorced Gurgaon based B.Tech Aggarwal boy, Soft. Engg. in US MNC, 35 LPA. Contact- 9708266896, 9416304838

PQM Khatri Div. I'Less Corporate Lawyer Wkg Dubai. 1989/ 187cm.Parents Well Stld Delhi.9873134433 Caste no bar Em: uneeluppal@gmail.com

SM4 Indian Fair h'som I'less Div. Boy 53/ 175/ 12 LPA, B.E. (Incomp.) Comp. Dip., Mngr. in a Pvt. Ltd. Co., Own house, Delhi, Seeks Wrkg I'less Foreigner/ Indian Girl -9953078543

SM younger UM/Div/Widow for I'less Div Brhmn. CA, GM MNC, NCR 70 LPA, 6'1" 10/11/86, Def Colony South Delhi, only son. # 9717282540

I'LESS legally divorced h'some Pb Khatri boy,33/5'8"Mgr,MNC Own house in Faridabad. Seeks simple, I'less wkg girl. Caste no bar. No Dowry. # 9810286179.

B'FUL Slim qual Girl upto 39Y for PB Khatri BE/IIT 5'10", Sep.82, I'less Div, Dir MNC Noida 80LPA+, LKO fly. WA.9415408420

धर्मबंधन नहीं

DEFENCE officer gupta rich 64yr living alone seeks lady preferably around vasant vihar for emotional support age no bar 9431154749/9968202924

वधू चाहिए - भाषा आधारित

बंगाली

BENGALI Baidya parents seek alliance for only son, 30 yrs, 6'1", MS(IT), PhD researcher in AI, settled in Germany. Contact: 7980206203.

पंजाबी

SM4 Punjabi Khatri, H'some N.Mnglk Boy,91/5'8" Div. I'Less M.Tech, wkg Pune 30-35 LPA, Reputed Fmly Delhi NCR Seeks B'ful Qual. Veg. Girl 7838339180

29/5'10 B.TECH- IIT MBA-IIM Wrkn with MNC 90 LPA well established b'ness fmly, Caste No Bar,No dowry Rich Fmly - 9099455277, 9179132579

PQM4 very fair & h'some boy, 1988, 6'2", Ph.D. wkg as Scientist in Australia. Highly edu and rptd Delhi-bsd fmly Send BHP # 9711006512

SM4 H'Some Punjabi (Arora) NM boy Feb'91/ 5'6"/ B.Com (Hons)/ Own B'ness/ 36 LPA, Seeks Educated B'ful. Bride Pref. Delhi NCR # 9810121474

PUNJABI boy 1994/6' package 50 lack MBA working in Gurgawa MNC. Brahmin Aggarwal acceptable contact 9837270704 11 am to 11pm

SM FOR Handsome Arora Businessman 40 yr, 5'7" Divorcee. No kids, own house & property with good income. # 8178615019, Email: wedprp2024@gmail.com

SM4 (Gotra Bhrigu), Pb. Pandit, Fair Delhiite NM Boy, 28.2.1997, 9.55 am Delhi, 5'9", LLM, advocate,Father B'man. Caste No Bar # 9810146903

NEVER married,N.Mgk,Delhi bsd Pb Kh hsome boy,8.9.86/5'9" conv edu, grad, b'man (owner SME & shops), 30 Lpa, edu well of fmly. 9810301389, 7065626632

PUNJABI Rajput Boy, May - 89 / 5'.10". Bachelors in Computer Science from London U.K. Working Voya India - Bangalore. Father own Business . Live Mumbai. Phone -9892863338.

M4 h'some Saraswat Brahmin Grad. Mnglk Boy Sep'95/5'9" W.Settled Card board & Paper B'ness. Family from Delhi/NCR Pls Call: 9953154395 , 98115 74971

PQM4 1990/5'10", Post Graduate Boy, Businessman, Earning 30 Lakhs Monthly Seeks B'Tul, Qlfd Girl. Caste no bar. W'app 9856883269

SM for 29/5'9"/B.tech/ groom own fmly business in Dubai & Meerut 30 LPA. Father Bengali mother punjabi settled in meerut. Pref punjabi fmly(M) 9837001113

LOOKING for Qualified girl for Punjabi family boy 33 y.o 5'9 B.Tech own family business in Okhla ind. area. 9953186590

SM 4 For Btech intelligent fair smart Verma Punjabi boy Dec 90 5' 11" Dehradun. Own Jewellery Business Contact 9837245400

SM for tall Handsome PB Khatri Well Educated Boy MBA (DTU) 5'10" 29 yrs. (20.03.1996) is overseeing family business and is managing new enterprise of a resort. Family is Delhi based. Financially well off with a good net worth. All close relatives well settled, seeks tall, beautiful, educated girl from a respectable family. Send profile with photo at Whatsapp No. **9868593404**

वधू चाहिए - राष्ट्रीयता आधारित

एनआरआई/ ग्रीन कार्ड

USA Stld H'some Pb Divorce I'less boy 83 born 5'5", MBBS, MD, DM wkg as Dr. in Chicago, Family settled in Delhi Seeks SM, Caste no bar. 9868255808

MATCH for Brahmin boy, fair, h'some, never married, July 1990 born 5'10", 75kg, B.E (Ramaiah, B'lore), MS (Buffalo, NY), Sr. Data Engr on H1B at top MNC, Las Vegas. Ggn bsd fmly seeks b'ful, prof. qlfd girl wkg in US. W'app: 8447028120.

PB Khatri 36/5'9"B.tech MBA (Germany) Director MNC. Lives in Spain. Delhi based affluent family, Seeks match frm India/Abroad 9717787954

BRITISH born well settled young looking h'some Indian Divorcee educatd middle aged businessman fair tall 175 seeking slim homely fair issueless Lady. Whatsapp details & photo +447459001453

BOOK YOUR CLASSIFIED ADS

FOR RECRUITMENT ADS PLEASE CONTACT AMIT : 9811790649

timesinteract

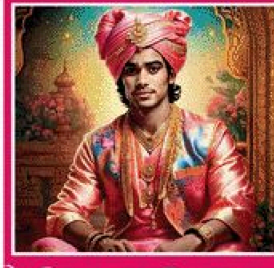

वर चाहिए

जाति आधारित

अग्रवाल-बिसा

WSM4, V.FAIR Garg Girl, 16.06.89/5'2",M.A (Eng) M.E d Working as English Teacher seeks Delhi/NCR Boy. Decent Marriage,Contact:9013335366

MA, B.Ed Slim Beautiful Agarwal (Goel) NM girl July '92/5'3" Wrkg Govt. teacher in KVS School Noida, Fmly well stld Delhi. # 8527124422

ब्राह्मण

SM4 1996/5'3" Gaur Brahmin b'ful,fair,slim girl, Purs. Phd. from Israel. Looking Suitable Service class Brahmin groom match#9977529947,9548898216

MATCH for MBA Punjabi Brahmin Girl Oct 1995, 5'3" working in Gurgaon, Package 31 LPA. Punjabi Khatri also welcome # 9871793997

MATCH 4 Brahmin Girl 1997/5'3", Anshik Mangli. Convent Edu. LR in Delhi HC. Dad ret'd IAS now in Service Tribunal, Mom Prof. PG college Lko. Reputed family of bureaucrats, judges, police officers. 9415023083, 9415323740

M.S Optha (Ist Year) AIIMS Brhmn B'Ful, Fair, 27/ 5'5" Dr. girl, Delhi NCR bsd Veg. PQ Fmly. Seeks Brhmn (Dr/ Civil Srvnt/ IIT estd.Profsnl B'ness send BHP W'ap: 9217111610

M4 Brahmin (Katyayan Gotra) B'ful, slim 26/5'4" M.Arch, Wkg MNC from South Del bsd status fmly, Seeks PQ, Educated, Well Settled, Maithil BR boy from reputed fmly. W'App 9810326785

GAUR Brahmin, 28/5'3", fair, double Master (Gold medals), residing & wrkg in Mumbai, upper middle class, Seeking professional, All Brahmins accepted (M) 9820342572

US wrkg Engg Gaur Br sept1994/5'3",Anshik Manglik, veg girl frm N. Delhi seeks similar match only U.S wrkg boy M- 9871589242

SM for Saraswat Brahmin girl, Canadian citizen, professional, 10/ 02/ 1991, 5'6", Lawyer in Canada and USA. Looking for an educated, family oriented partner. Contact:+1416-709-9236, gardeepjoshi68@gmail.com

गौड़ ग्रेजुएट कार्यकारी लड़की (नोएडा में) के लिए उपयुक्त मैच, उम्र 36 वर्ष, 5'4", ब्राह्मण समुदाय से, दिल्ली एनसीआर में रहने वाले संपर्क करें। 8439452399

DELHI Based Match for Gaur Brahmin, Fair, Veg Girl B.A, B.ed 5'2, 37. Family Seeks Qualified, Well Settled, Teetotler Boy. Call 8130518049

PQM4 Sanadhya Br fair slim b'ful 31/5'2.5"BTech MBA wkg MNC Gurugram @ 24+lpa Well edu status Jaipur based fmly parents Govt official sub caste no bar Marriage Beuro excuse-8920034770,9828389619

BRAHMIN Girl currently working as Senior resident in IGIMS Patna. Looking for a Doctor /Admin / Allied Brahmin Boy Phone:- 8434737511.

1990, 5'5", KKB, M.A, BEd, English. Father Ex-Prof, LU. Seeks qualified well-settled boy, all general castes, (excuse divorcee) # 9559230790

SPB Girl 27/5'8", wheatish cultured,MBA wkg 18LPA from Eastern UP, Prnts wkg Professional GGN Seek professional qualified wkg MNC. 9867177885

MATCH4 b'ful Brhmn girl DoB 24-03-85, MBA 5'4" Project Management Officer Iris Software, Noida.Contact: 9410638565

जैन

MBA GIRL Jain SEP.1999/5'3, WKG MNC NOIDA 15 LPA. Seeks Decent & Educated Boy send biodata on email:- skoda81986@icloud.com

VERY well Settled PQM4 Fair Slim 5'7" Oct 2000 LLM (Jindal Uni.) Practicing High Court Nainital. Jain Family Tehri Uttrakhand.9412026179

REQ. Groom- for unmarried jain girl 1993/5'6,software eng. in (USA) Resi. Jaipur All Jain & others Gen. cast accepted 9782995998 , 9352002695

SM 4 Digamber Jain/Agrwl Singhal girl 5'4"/ 94,PhD Asst. prof. NMMIS (MAHA)Seeks Equl/ Prof.Qlfd boy Fthr Retr. C-1 Ofcr. Govt 9660934905

जाटव

SM4 Jatav Girl 28/5'-3" M.Tech Issueless, Separated/Divorced after one day of Marriage. Seeks Suitable Boy from Delhi Contact: 9990816345, 7011715999

SM4 Jatav Girl, 25/5'-4" B.Tech. Working as Developer in TCS Package 6.7 LPA. Seeks Educated Suitable Boy from Delhi # 9990816345, 7011715999

SM4 Jatav Girl slim b'ful,Delhi B'sd 34/5'5", MBA, wkg in B'lore, 30 LPA, wkg as a AVP in reptd bank looking for well stld prof. in wkg B'lore #9813700742

कायस्थ

SRIVASTAV Girl April 81 4'10",Grad. Web Designer Delhi Cultured family Varanasi Based Seek well Stld boy Delhi/ Varanasi. 8178827272,9873948752

SAXENA '90/5'7" Smart elegant btech NTU Sing. senior Manager, S.Delhi, Non veg.parents well placed Dr. dehradun, wp 9412054982

SRIVASTAVA 1995/5'4" fair MBA M.Com girl Risk Manager Private Bank. Lko based family seeks suitable match 7800779452, 9118011529

GROOM for Srivastava girl 38/5 ft post graduate govt beautiful computer Educated working only kayasth # 9990722982

MBA-NIT, working top consulting Gurgaon, 35L, 1-2-83, Del, CNB, seek well qlfd Boy <45yr, No Divorce, # 9899778509, 011-35827648.

SRIVASTAVA Girl 89/5'2" Fair convent educated B-Tech (BT) MBA wkg in MNC Noida.seeks suitable partner. Contact- 8587038069/7678334111

SAXENA smart girl never married Feb 87/5'3 MTech w'king MNC B'lore seeks qlfd Boy Early marriage family based at UP, Upper Cast No Bar. Contact 7014173697

SRIVASTAVA Girl 30/5'3", Non Manglik, MBBS experienced of 1.5 years in KGMU (lucknow) seek cultured Doctor. #- 7355268967, 7007791172

B.ARCH MBA-CPM Sinha Girl 12.06.1991/ 5'5"/ Freelancer Patna bsd fmly. Seeking PAN India/ Abroad boy. All Kayastha. # 9431049664

SRIV Girl Nov/ 91 /5'5" Btech. IT, b'ful working pune, veg. Nodowry, Kayastha only call 9955965686/ 9158637378

B.TECH CS, B'ful Sriv. girl Feb 93/5'3" Wrkg MNC pune seek professional match with family values, Pref. Wrkg in Pune # 9415233458, 8081970879

SAXENA, 38/5'8" MA, B.Ed, B.Sc., Prof. Qlfd Gora divorcee (Nammatra Vivah) seeks suitable wrkng boy, caste no bar. 9839053642, 9044269048

खत्री

PQSM for B'full fair khatri 23/5'1" girl BDS final year having thalassemia major. Send BHP on w'tup no : 9560735511

SEEK alliance for 30/5'-6" pretty, smart, (engaged in establishing multi-city experiential learning startup for kids), MBA from NMIMS Mumbai, 2 yrs of corporate exposure, well-travelled, family oriented girl from business family of Ludhiana. Seek educated & smart boy in business or corporate world from family with progressive mindset & strong value base. Whatsapp: 62835-73709.

TIMES Soulmate Rate Card

Package Name	Publications & Editions Covered	Run on Lines: Rate for 5 Lines (Rs.)	Run on Lines: Extra Line (Rs.)	Classifieds Display: Min. Cost (Rs.) For AD Size of 3(W) X 5(H)	
National Selection	The Times of India - Ahmedabad, Bangalore, Bangalore @ Hubli, Bhubaneswar, Chennai, Coimbatore, Delhi & NCR, Chandigarh, West UP & Uttrakhand, Goa, Hyderabad, Jaipur, Kanpur, Kerala, Kolhapur, Kolkata, Kolkata - Guwahati, Lucknow, Madhya Pradesh, Madurai/Trichy, Mangalore, Mumbai, Mysore, Patna, Pune, Visakhapatnam, Aurangabad, Nashik Split - Pune Upcountry; Times Interact - Chandigarh, Nagpur Times (+Samay - Ei Samay Kolkata)	8850	1770	2245	33675
Economic Times All	The Economic Times - Ahmedabad, Bangalore, Chennai, Delhi, Hyderabad, Kolkata, Lucknow, Mumbai City Run, Chandigarh, Pune	2000	400	284	4260
Vivah	The Times of India - Bangalore, Chennai, Delhi & NCR, Hyderabad, Kolkata, Mumbai, Pune, Visakhapatnam; Navbharat Times - Delhi & NCR + Lucknow, Mumbai; Samay - Ei Samay Kolkata	8200	1640	2031	30465
Life Partner	The Times of India - Delhi & NCR, Chandigarh, Mumbai, Bangalore, Kolkata, Chennai, Pune, Hyderabad	8100	1620	2079	31185
Cosmopolitan	The Times of India - Delhi & NCR, Mumbai, Bangalore	5100	1020	1450	21750
Kangan	The Times of India - Delhi & NCR, Chandigarh, West UP & Uttrakhand, Mumbai, Lucknow, Jaipur, Madhya Pradesh, Kanpur, Times Interact -Chandigarh; Navbharat Times - Delhi & NCR + Lucknow	5100	1020	1196	17940
Phere	The Times of India - Delhi & NCR, Chandigarh, West UP & Uttrakhand, Mumbai, Lucknow, Jaipur	4990	958	1229	18435
Jodi	The Times of India - Mumbai, Delhi & NCR; Navbharat Times - Mumbai, Delhi & NCR; Maharashtra Times - Mumbai	4790	958	1026	15390
Jodi - Bangalore	The Times of India - Delhi & NCR + Bangalore; Navbharat Times - Delhi & NCR; Vijay Karnataka - Bangalore	4790	958	1030	15450
Shagun	The Times of India - Delhi & NCR, Chandigarh, West UP & Uttrakhand, Lucknow, Kanpur, Jaipur, Madhya Pradesh, Times Interact - Chandigarh; Navbharat Times - Delhi & NCR + Lucknow	4500	900	1050	15750
Ghunghat	Navbharat Times - Delhi & NCR + Lucknow, Mumbai; Sandhya Times - Delhi	1450	290	335	5025

Effective 1st May, 2025 | Classified Display Min size 3 x 5 cm and Max size 3 x 50 cm

Client Incentive Scheme: Pay for 2 and get 2 free (consumption period 4 weeks), Pay for 3 and get 3 free (consumption period 6 weeks)

Liner with Tick Mark or Liner with dotted border: 12% Premium, Color Wash or Highlighter: 20% Premium, *GST @ 5% is extra

To book your Matrimonial Advertisement Call or WhatsApp on 9811790649

For more information on other packages/details, please visit: http://adrates.timesofindia.com/images/Classifieds/Matrimonial.pdf

सलाह

पाठकों को किसी भी विज्ञापन पर कार्य करने से पहले उन्हें पूरी तरह से पूछताछ करने की सलाह दी जाती है। यह अखबार विज्ञापनदाताओं द्वारा दिए जाने वाले उनकी स्थिति, आयु और दूल्हे/दुल्हन की आय की जिम्मेदारी नहीं लेता है। इस मामले में कोई भी दावा मान्य नहीं होगा।

CCI NG 3.7 Product: DelhiMasalamixBS PubDate: 14-12-2025 Zone: TIMSGhaziabad Edition: 2 Page: HDGZPG3 User: cci Time: 12-13-2025 22:29 Color:

पहले कड़वाहट, अब गलती का अहसास होने पर संवरा परिवार

लोक अदालत में 199 पारिवारिक विवादों का निस्तारण

■ NBT न्यूज, आरडीसी

राष्ट्रीय लोक अदालत में न केवल हजारों की संख्या में मुकदमों का निस्तारण किया गया बल्कि सालों से रिश्ते में आई कड़वाहट भी दूर हुई। दहेज की मांग, मारपीट और अन्य पारिवारिक विवादों से तंग आ चुके दंपती जब आमने-सामने बैठे तो कई मामलों में आपसी सहमति से फैसला हो गया। सालों से बिछड़े पति और पत्नी में सुलह हो गया और फिर से एक साथ रहने पर रजामंद हो गए। शनिवार को लोक अदालत में करीब 199 पारिवारिक विवादों का आपसी सहमति से निस्तारण किया गया। इस दौरान कुल 1.94 लाख मामलों का निस्तारण किया गया। इनमें से 10 फीसदी मामले वाहनों के चालान से संबंधित रहे।

'बूढ़ा' कहकर छोड़ा, फिर थामा हाथ : अर्थला निवासी युवती की शादी 7 दिसंबर 2022 को दीनदयालपुरी निवासी युवक से हुई थी। युवक का पहली पत्नी से तलाक हो चुका था। पत्नी उसे बूढ़ा कहकर ताने देती थी। दोनों के बीच कई बार मारपीट और पंचायत भी हुई। बाद में महिला ने पति के साथ रहने से इनकार करते हुए कोर्ट में भरण-पोषण की अर्जी दाखिल कर दी। शनिवार को राष्ट्रीय लोक अदालत में युवक ने पत्नी से साथ चलने की बात कही, जिस पर वह तैयार हो गई।

बेटी के जन्म के बाद विवाद, अब जागा प्यार

साहिबाबाद के जनकपुरी निवासी युवती की शादी 11 मई 2022 को जम्मू-कश्मीर के कठुआ निवासी युवक से हुई थी। शादी के बाद कुछ समय तक सब ठीक रहा। इसके बाद बेटी का जन्म हुआ। बेटी के जन्म के बाद पति ने 10 लाख रुपये दहेज की मांग करते हुए महिला को प्रताड़ित करना शुरू कर दिया। परेशान होकर महिला मायके आ गई और भरण-पोषण की अर्जी दाखिल की। शनिवार को लोक अदालत में दोनों ने साथ रहने पर सहमति जताते हुए प्रार्थना पत्र दिया।

बाइक नहीं मिली तो रिश्ते में आई खटास : मोदीनगर के गोविंदपुरी निवासी युवती की शादी 18 फरवरी 2024 को मेरठ निवासी युवक से हुई थी। शादी में बाइक न मिलने पर पति द्वारा मारपीट करने का आरोप है। इससे परेशान होकर युवती मायके आ गई। शनिवार को दोनों की मुलाकात हुई और आपसी सहमति से साथ रहने पर राजी हो गए।

एक साल की दूरी से सीखा सबक : लाजपत नगर निवासी युवक की शादी 20 अप्रैल 2004 को शाहदरा के मानसरोवर पार्क निवासी युवती से हुई थी। 2024 में छोटी-छोटी बातों को लेकर विवाद बढ़ा और महिला मायके चली गई। बातचीत के बाद दोनों ने साथ रहने पर सहमति हुई।

सास से मारपीट, गलती मानी : आनंद विहार निवासी युवक की शादी 9 फरवरी 2020 को दिल्ली की युवती से हुई थी। पत्नी उसकी मां से कठोर व्यवहार करती थी। इसके चलते पति ने तलाक की अर्जी दी। पत्नी ने गलती स्वीकार की। पति ने साथ रहने पर सहमति दी।

राजनीतिक दलों को मिलेगी अनट्रेस लोगों की सूची

■ **NBT रिपोर्ट, गाजियाबाद :** जिले में मतदाता सूची को ठीक करने वाली SIR प्रक्रिया अब तेज रफ्तार से आगे बढ़ रही है। इसी बीच प्रशासन ने SIR प्रक्रिया की अंतिम तिथि बढ़ाकर 26 दिसंबर 2025 कर दी है, जिससे सभी बीएलओ को बड़ी राहत मिली है। वहीं, एडीएम एफआर ने बताया कि जो भी लोग मृत या अनट्रेस मिले हैं उनकी सूची बीएलए के साथ-साथ राजनीतिक पार्टियों को भी दी जाएगी।

मेडिकल स्टोर पर पाल रखे थे कछुए, डॉक्टर पर FIR

■ **NBT रिपोर्ट, नोएडा :** सेक्टर-20 स्थित रश्मि मेडिकल स्टोर पर वन विभाग की टीम ने छापा मारकर इंडियन स्टार प्रजाति के दो कछुए बरामद किए हैं। कछुओं को घर में पालना वन्यजीव संरक्षण अधिनियम के तहत अपराध है। मामले में सेक्टर-20 थाना पुलिस ने मेडिकल स्टोर मालिक डॉक्टर कैलाशचंद सूद के खिलाफ केस दर्ज कर लिया है। वन विभाग के इंस्पेक्टर शनि गौतम ने बताया कि शुक्रवार को सेक्टर-73 में गश्त के दौरान उन्हें सूचना मिली थी कि मेडिकल स्टोर पर अवैध रूप से कछुए पाले गए हैं। मौके पर पहुंची टीम को एक पारदर्शी प्लास्टिक में दो कछुए मिले। पूछताछ में संचालक ने बताया कि कारोबार में बढ़ोतरी के अंधविश्वास के चलते वह दिल्ली से इन्हें खरीदकर लाया था और एक साल से पाल रहा था।

> वन विभाग ने सेक्टर 20 थाने में कराया केस

मां-बेटी को कार ने मारी टक्कर

■ **NBT रिपोर्ट, गाजियाबाद :** विजयनगर क्षेत्र में एक तेज रफ्तार कार चालक ने पैदल जा रही मां बेटी को पीछे से टक्कर मार दी। विजयनगर सेक्टर-12 में रहने वाले राजेश ने दर्ज केस में बताया कि 29 नवंबर की शाम करीब 4 बजे उनकी पत्नी किरण और 7 वर्षीय बेटी अंशिका डीएवी चौकी से चरण सिंह कॉलोनी की ओर अपनी साइट से जा रहे थे, तभी अचानक पीछे से एक कार चालक ने तेजी व लापरवाही से चलाते हुए उन दोनों को टक्कर मार दी।

करोड़ों की विदेशी शराब मामले में ठेका मालिक गिरफ्तार

■ **NBT रिपोर्ट, गुड़गांव :** शहर की 'द ठेका' नामक वाइन शॉप से अवैध रूप से साढ़े 9 करोड़ रुपये की विदेशी शराब बरामद होने के मामले में पुलिस ने वाइन शॉप मालिक को अरेस्ट किया है। आरोपी अंकुश गोयल को राजस्थान के झुंझुनू जिले से अरेस्ट किया गया है। इससे पहले इस केस की जांच के लिए बनी एसआईटी वाइन शॉप के मैनेजर को अरेस्ट कर चुकी है। सेक्टर 40 थाना पुलिस ने इस मामले में एक्साइज विभाग की शिकायत पर 9 दिसंबर को केस दर्ज किया था। इस मामले में सोमवार को एक्साइज विभाग की ओर से भी हेडक्वॉर्टर को रिपोर्ट भेजी जाएगी। बता दें कि शहर के सिग्नेचर टावर के निकट 'द ठेका' नामक वाइन शॉप से एक्साइज विभाग ने साढ़े 9 करोड़ रुपये कीमत की विदेशी शराब बरामद की थी।

गिरफ्तार अंकुश गोयल की वाइन शॉप में 25% हिस्सेदारी

सेकंड हैंड गाड़ियां कहां बेची अब पता लगाएगी एसआईटी

Bhola.Pandey
@timesofindia.com

धमाके के कितने गुनहगार?

■ **फरीदाबाद:** दिल्ली ब्लास्ट में फरीदाबाद से खरीदी गई कार के इस्तेमाल का खुलासा होने के बाद पुलिस पूरी तरह अलर्ट है। सुरक्षा के मद्देनजर पुलिस ने जिले भर में सेकंड हैंड कारों की खरीद-फरोख्त करने वाले डीलरों पर शिकंजा कसने को एसआईटी गठित की है। पुलिस कमिश्नर के आदेश के बाद इसका गठन हुआ है। अब ये टीम डीलरों से पिछले 6 महीने का पूरा रेकॉर्ड खंगालेगी। खासतौर पर उन गाड़ियों का जो फरीदाबाद से जम्मू-कश्मीर, पश्चिम बंगाल, झारखंड और पूर्वोत्तर राज्यों में बेची गई हैं। पुलिस जांच कर रही है कि गाड़ियां किसके नाम खरीदी गईं, खरीदार का आपराधिक रेकॉर्ड तो नहीं है। लेनदेन में किसी तरह की अनियमितता तो नहीं हुई।

फटाफट खबरें

हत्या के मामले मे पुलिस के हाथ खाली

■ **NBT न्यूज, लोनी :** अंकुर विहार थाना एरिया के अल्वी नगर कॉलोनी मे गुरुवार देर शाम युवक की गोली मारकर हुई हत्या के मामले मे पुलिस घटना के 24 घंटे के बाद भी हत्यारों का सुराग नही लगा पाई। मूलरूप से बागपत टूइहेड़ा के रहने वाले शिवम उर्फ लाला (19) डीएलएफ अंकुर विहार पानी प्लांट के पास अपनी मां सन्नू देवी, बहन डॉली और छोटे भाई लड्डू के साथ रहता था। गुरुवार देर शाम शिवम किसी काम से फर्नीचर कारोबारी खालिद की फैक्ट्री मे आफताब से मिलने गया था। वहा एक मकान मे अपने कुछ दोस्तो के साथ बैठा था। इसी दौरान किसी ने शिवम को गोली मार दी थी।

ई-रिक्शा चालक ने चाकू दिखा दी धमकी

■ **NBT रिपोर्ट, गाजियाबाद :** थाना नंदग्राम क्षेत्र मे ई-रिक्शा चालक द्वारा मामूली विवाद मे चाकू दिखाकर धमकी देने का मामला सामने आया है। मामले मे पुलिस ने केस दर्ज कर लिया है। कुंजनगरी मे रहने वाली मुन्नी ने दर्ज केस मे बताया कि घर के बाहर सफाई करने के दौरान उनके बच्चे ने एक ई-रिक्शा को कुछ आगे कर दिया। इससे गुस्साए ई-रिक्शा मालिक उनके घर मे घुस आया और अपने बेटी से घर से चाकू लाने की बात कही। उनकी बेटी घर से चाकू लाई और अपने पिता को दे दिया। आरोपी ने उनके बच्चे पर चाकू से हमले का प्रयास किया।

महिलाओ के बीच मारपीट, केस दर्ज

■ **NBT न्यूज, मोदीनगर :** मोदीनगर कोतवाली के गढ़ना गांव मे मामूली विवाद को लेकर महिलाओ के बीच मारपीट करने का मामला सामने आया है। गढ़ना गांव की रहने वाली किरन और अनु के बीच किसी बात को लेकर विवाद हुआ। वह विवाद इतना बढ़ा कि दोनो के बीच मारपीट होने लगी। आरोप है कि अनु ने अपने भाइयों को बुला लिया, जिन्होंने घर मे घुसकर किरन और उनकी बेटियों के साथ मारपीट की। इसके आधार पर पुलिस ने अनु, रचना, रविंद्र और हरेंद्र के खिलाफ मामला दर्ज किया।

आत्महत्या मामले मे युवक पर केस दर्ज

■ **NBT रिपोर्ट, गाजियाबाद :** थाना विजयनगर क्षेत्र मे एक युवती के आत्महत्या करने के मामले मे परिजनो ने युवक पर प्रताड़ना का आरोप लगाया है। पुलिस के मुताबिक, हरियाणा के रहने वाले चंद्रप्रकाश ने शिकायत मे बताया कि उनकी 24 वर्षीय बेटी पूनम प्रताप विहार सेक्टर-11 के एक मकान मे किराये पर रहती थी। वह अपनी सहेली रोहिनी के साथ मेट्रो समृद्धि मे नौकरी करती थी। आरोप है कि उसके साथ सिभावली का रहने वाला यश चौधरी भी नौकरी करता था। यश का उनकी बेटी के पास आना-जाना था।

गैरेज मालिक और स्टाफ को पीटा

■ **NBT रिपोर्ट, गाजियाबाद :** विजयनगर क्षेत्र मे गैरेज मालिक की कार सामने जा रही वैगनआर कार से टकरा गई, तभी वैगनआर कार सवार चार युवक उतरे और उन्होंने मारपीट की। मसूरी मे रहने वाले मयंक शर्मा के मुताबिक, वह अपने दोस्त गणेश के साथ कार लेकर अपने गैरेज जा रहे थे। रास्ते मे एक कार नंबर की कार से उनकी गाड़ी टकरा गई। कार मे 4 युवक सवार थे और उन्होंने आपत्ति जताई। मयंक शर्मा ने कार की मरम्मत कराने का आश्वासन दिया और गैरेज मे ले आए। इसी दौरान 10-15 युवक हाथो मे लाठी, डंडे लेकर गैरेज मे घुसे और मारपीट की।

महिला के खाते की डिटेल ले कराया ₹3.90 लाख का लोन, बाद में अपने खाते में डाले रुपये

बैंक एजेंट बताकर ATM कार्ड ब्लॉक होने की बात कहकर आया था

■ NBT न्यूज, हापुड़

पिलखुवा क्षेत्र निवासी महिला से ठग ने फोन लेकर एटीएम अपडेट के नाम पर खाते से 3 लाख 90 हजार रुपये का लोन ले लिया। पुलिस ने एफआईआर दर्ज कर जांच शुरू कर दी है।

ग्राम गालंद निवासी पीड़िता के मुताबिक, 2 दिसंबर को एक युवक उनके घर आया। उसने खुद को बैंक एजेंट बताकर एटीएम ब्लॉक होने की बात कही। युवक ने महिला का मोबाइल लेकर खाते से संबंधित महत्वपूर्ण जानकारी हासिल की। 11 दिसंबर को आरोपी दोबारा घर आया। उसने एटीएम सक्रिय होने का झांसा देकर महिला से फिर मोबाइल मांगा। थोड़ी देर बाद मोबाइल लौटाकर वह चला गया। आरोपी के जाने के बाद महिला को पता चला कि 3 लाख 90 हजार रुपये का लोन निकालकर अपने खाते में ट्रांसफर कर लिया। थाना प्रभारी निरीक्षक श्योपाल सिंह ने बताया कि मामले में एफआईआर दर्ज कर जांच शुरू कर दी है।

बुजुर्ग को डिजिटल अरेस्ट कर ठगे 3 लाख

■ **NBT न्यूज, मोदीनगर :** कोतवाली क्षेत्र की उमेश पार्क कॉलोनी में साइबर ठगों ने एक बुजुर्ग को डिजिटल अरेस्ट कर तीन लाख रुपये ठग लिए।

उमेश पार्क कॉलोनी निवासी मोहनलाल एक कंपनी से सेवानिवृत्त हैं। उनके पास 3 दिन पहले व्हाट्सऐप पर अज्ञात नंबर से कॉल आई। कॉलर ने खुद को क्राइम ब्रांच का अधिकारी बताया। कहा कि उनके मोबाइल नंबर से एक बैंक खाता लिंक है, जिससे हाल ही में तीन करोड़ रुपये का संदिग्ध लेनदेन हुआ है। मोहनलाल के इनकार करने पर आरोपी ने दबाव बनाना शुरू कर दिया। आरोपी ने दावा किया कि उसके पास खाते की पूरी जानकारी है। इस संबंध में मुकदमा दर्ज किया जा चुका है। साथ ही, गिरफ्तारी और जेल भेजने की धमकी भी दी। पीड़ित का कहना है कि आरोपी ने विडियो कॉल के दौरान अपना चेहरा नहीं दिखाया था। कहा कि यदि गिरफ्तारी से बचना है तो लेनदेन शुल्क के नाम पर तीन लाख रुपये जमा करने होंगे। घबराकर मोहनलाल ने बताए खाते में रकम ट्रांसफर कर दी। इसके बाद आरोपी ने कॉल करके अतिरिक्त रकम की मांग की। जिस पर पीड़ित को शक हुआ और उसने पुलिस से शिकायत की।

साइबर ठगों ने खाते से उड़ाए 96 हजार

■ **NBT न्यूज, हापुड़ :** थाना गढ़मुक्तेश्वर क्षेत्र निवासी युवक के खाते से साइबर ठगों ने 99.95 हजार की नकदी उड़ा दी। पुलिस ने मामले में तहरीर पर जांच शुरू कर दी है। गांव दौताई निवासी शैलेंद्र प्रताप सिंह ने बताया कि उसका बैंक ऑफ बड़ौदा में खाता है। तीन दिन पूर्व साइबर ठगों ने छह बार में 99 हजार 995 रुपये यूपीआइ द्वारा निकाल लिए।

बुजुर्गों के खातों से रुपये निकालने वाला बैंककर्मी अरेस्ट

■ **NBT न्यूज, मोदीनगर :** कस्बा पतला स्थित पंजाब एंड सिंध बैंककर्मी ने धोखाधड़ी कर खातों से करीब 64 लाख रुपये की रकम निकाल ली थी। आरोपी को पुलिस ने शनिवार को गिरफ्तार कर लिया। मामले में पीड़ित खाताधारकों ने निवाड़ी थाने में शिकायत दर्ज कराई थी। जिसके बाद बैंक प्रबंधन ने जांच शुरू की और मामला सही मिला। पुलिस के अनुसार, आरोपी मोहित तिवारी कानपुर का रहने वाला है। उसने फर्जी तरीके से आरटीजीएस और लूज चेक के माध्यम से रकम निकाली। आरोपी ने बताया कि वह शेयर बाजार में ट्रेडिंग करता था, इस कारण कर्ज में डूब चुका था। कर्ज चुकाने के लिए उसने बैंक खातों से पैसे निकालने की साजिश रची थी। आरोपी ने बताया कि वह विशेष रूप से उन खातों से पैसे निकालता था, जिनके मालिक बुजुर्ग थे और जिनकी बैंक पासबुक में कम एंट्री होती थी। इस कारण उन्हें धोखा देना आसान था।

जीवन साथी
दिल का रिश्ता

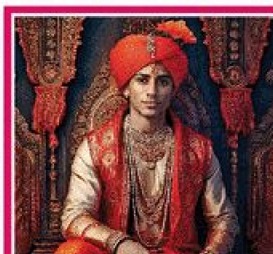

वर चाहिए

जाति आधारित

खत्री

CA, 5'6". Smart, Punjabi Khatri girl, Jan'94, Wkg Tata Group. Seeks well qualified Groom. 9818213393

PQM Nvr married, b'ful, Fair, MBA/AVP 41/5'3"/43LPA open to relocate sujayaca@gmail.com, 9415618928

GROOM WANTED
REPUTED HINDU KHATRI FAMILY
seeks an Alliance for their daughter-29 years/5' 3.5"/M.D.S.(Periodontist). She is graceful and from a family of distinguished doctors. Looking for a suitable well-settled match from an upper middle class reputed family.
Brokers/Marriage Bureaus kindly excuse
9814969039, 9814069039 9256400001

क्षत्रिय

KSHATRIYA bais Manglik 1993/5'4" Gotra Bhardwaj, from Lucknow based family. Wkg as Manager HDFC Bank seeks s'ble match. 8953921093

कुर्मी

KURMI Girl, 27yrs, fair complexion, 5'3", MBBS Doctor. Seeking doctor or administrative / government officer. Contact: 9076719589

वैश्य

FAIR Smart,Mglk Kesarwani, Vaishya MBA girl 27/5'3", affluent family working in MNC. Lucknow Based family preferred. Call 9415913956

वाल्मीकि

VALMIKI Oct 97/5' Wheatish M.Com Delhi b'sd Accountant Pvt Sec,Seeks Groom Non Mglk Edu,wkg Govt/pvt service,Marriage Beuro Excuse#9899663351

यादव

SUITABLE match for extremely beautiful Yadav Girl M.com 27/5'5" working in Pharma Company Contact 9729332336

YADAV Doctor MS Gynae 30 Yrs, 5'6" working in NCR belongs to Elite family looking for same status groom. Mob 9837121787

समुदाय के आधार पर

अग्रवाल

AGARWAL 28/5'3", Very B'ful Girl, B.Tech, MBA, working in MNC, Father H'Class B'nssman seeks H'sm Boy (Serviceclass+ B'nssman) Both Prfd 7351001184

DELHI NCR Working Non Manglik boy for Never Married Bansal Gotra slim Girl Born October 90,H-5'2" approx. PSU Bank Manager II.M-9416400770

PQSM for Aggarwal girl, 30/5'3",B.Tech (DTU),M.Tech (Gold Medalist),working in an engineering consultancy firm at Jaipur. Father IES. Alliance invited # 9414041149

SM4 b'ful,fair,Mittal girl 6.7.1990/157cm,B.Tech.wkg MNC Noida,30lpa, fthr Rtd.Ch.Er.& Advsr. Sci.C.Govt. 9818844494 (12 to 7pm), 9999581234

REPUTED doctor family of Delhi seeks Medico match for Aggarwal Bisa Goyal, Non Manglik, Beautiful Delhi based 97 born, very fair, 5'5" girl, doing MD, Microbiology 2nd year from Delhi. # 8851806087

SM For Gupta Girl,Fair Beautiful 5'-3",DOB-11-Dec.-1989,B.Tech Working MNC, Gurgaon,32 Lac P.A, Preferred Delhi Ncr Contact:-8012439229

ESTEEMED Singhal fml'y seek for30/5'3" butiful daughter-Sr. Pilot(int'l airline).Also owns a business in Delhi;Based in Qatar with roots in Delhi. Seek tall well-edu. globally minded boy accomplished business/prof frm cultured reupt fml'y. 9810459011

New Delhi-based well-established Aggarwal business family invites proposals for their daughter, 29 years, 5'3", Well educated & MBA from top international university. Currently working in Delhi. Seeking a well-settled, professionally qualified, compatible match
Contact / WhatsApp: 9810884776

जाट

MA English B.Ed B'Ful Slim Jat Girl 22 years/5'4" W.UP Veg. Family Teaching in Pvt School. No Dowry. Send BHP: 9990429433 (2pm - 5pm only)

JAAT B'ful Girl 1996/5'5", Asst Professor well Cultured South Delhi based fmly seeks well edu Jaat boy from service/b'ness fmly. Avoid Gulliya, Lakra & Rathee # 97171 22800

नार्थ इंडियन

B.TECH Punjabi girl Jan 93/5'8" Wkg MNC Mumbai 12 LPA.Father Retd Engr. seeks Prof. Qual Boy. Wapp 8469983969

राजपूत

PREF GOVT/SEMI-GOVT/OFFICER 4 M. Tech (Bio Info)/23/54Kg/FAIR/5'.5"/CHAUHAN 9837274333 colrsp@yahoo.in

रजपूत लालकपुरा सुन्दर गोरी लड़की 1989 / 5'2' BA पास माथ में 4.5 वर्ष का भेद हेतु योग्य वर चाहिए। सम्पर्क करें # 9868315622

MANGLIK MA English B.Ed 38/5' 1" B'ful never married west up girl seeking pure veg. well settled educated wrkg Rajput boy # 9368407481

RAJAWAT B'Ful Girl 28/5'2" Jaipur, MBA, Working in Corporate in Jaipur Seeking Well Educated Boy and Modern Family. M. 9928618522

RAJPUT Girl, 24 Feb 1994, Delhi, BA & MA English. M: 9873989849

कार्य आधारित

डॉक्टर्स

PQM4 Goyal(Agrawal), 5'2",Fair Beautiful girl 03.08.93, (MD Radiation Oncology), Indore. Watsapp profile on 6263934046

SM4 Baniya Girl,Aug. 95,5'4", MD Derma (Gold Medalist), doing Aesthetic Fellowship, Slim b'ful,Prfd IAS/IPS/Medico from Delhi/ NCR # 9818226484

MD/MS BRAHMIN M4 MBBS, MS OPTHALMOLOGY (Studying)GARHWALI BRAHMIN GIRL 1995/5'3" FROM A DOCTOR'S FAMILY 9411536600 7983038968

SEEKING alliance for 26th August 1994 born/1:10 am, 5'6", B.D.S, M.D.S, Periodontist, Ghaziabad based Brahmin beautiful girl, Decent family. Preference Medico. Contact: 98108 54703

SM4 B'full fair MBBS Dr. PB. girl 13-05-1996/5'5"/9:11am Del. wrkg.in large Hospital in Ggn. Seeks fmly. in Delhi/NCR.# 9220485303

DOCTOR GIRL BHRAMAN AUG 92/5'4 CONSULTANT IN HEAD & NECK ONCO IN DELHI NCR SEEKS PROF. DOCTORS/ENGG/GOVT EMPLYS 9874006666

MBBS, DNB general surgeon, b'ful, agarwal doctor girl, June 86/5'1" Working in Delhi/NCR seeks suitable match. Marriage bureau plz excuse. M/W 9219632516

DOCTOR/ Professionally qualified match for saraswat brahmin doctor girl Dec 94/5'3" settled in Rajasthan. Call 9414136836

RAJPUT Girl 30 yrs, Beautiful, MBBS MD Psychiatry. Seeking Rajput/General groom, preferably Delhi/NCR. Professionals preferred. Contact: 9891838824

FAIR, Slim, Beautiful Jain Girl, 1996 / 5'3", MD (PED), respectable Business Family seeks well qlfd Jain Medico/ Govt. Officer Match in Delhi NCR. Contact: 9811400980

ANESTHESIOLOGIST GOLDMEDALIST
M.B.B.S, D.A, Mar'1992, 5'4", Sikh Punjabi Family, Seeks well settled MD boy in Delhi.
8700370949, 9354369985

High status Pb. Khatri Doctors' family seeks well settled, highly qualified medico/ non medico professional match of any higher cast for 31y 155 cm fair very pretty PG medico girl. Att. Consultant in renowned Corporate Hospital Gurgaon
Phone/Whatsapp 8126981291
shubhvarn8@gmail.com

B'FUL Brahmin MBBS MD (Path) Girl 26/5'3" From High Status Family Seeks Only Well Settled Doctor / Businessman Match. Caste no bar.
7380200029

आईएएस/अलाइड सर्विसेज

GARG Girl, 30years, 5'5", Fair, smart, Metropolitan Magistrate (Delhi), Affluent family, Father ex-IRS, Seeking boy: same profession / bureaucrat / MNC / lawyer, Well-settled in Delhi NCR, Upper caste, Contact: 9899091391, 9990294217

धर्म आधारित

ईसाई

SM4 Christian Girl 88 Born 5'4", Fair, Divorce (No Issue) Working Delhi as Scientific Officer Seeks Qualified Match. Contact: 9450427539

हिंदू

SQM4 beautiful Shakyawar (Kori) unmarried girl Oct-1997/5'8" B. Tech & MBA, Cyber Security (IT) Senior professional working in MNC @ Mumbai, Caste no bar. Email: nshakyawar2025@gmail.com WhatsApp 8779651250

मुस्लिम

SM4 Sunni Slim, Fair, B'ful girl, 32/5'3", PG, Hijabi, UAE born n raised, divorcee, No Issues. Early marriage. W.App 9830193361

SUNNI Muslim B'ful Girl Fair 5'4",1993 Born,Sr.Mgr. in Govt. Bank,Fmly w.stld in Gurgaon ,seeks H'sme Boy B'nss/ GovtJob/IT/MBBS #9818998723

SUNNI Ansari Girl, LKO based Smart Fair, raised in England & SA, 95 born 5'8" MBBS MD working as SR in Govt Hosp. W'App: 9044137847

सिख

HIGH status Sikh Match,Turbaned or Clean Shaven Sikh boy for Our Convent Edu. Daughter 89' Born, 5'4" fair and slim, Belonging to a highly placed Sikh B'ness fmly of South Delhi only Sikh families correspond. M- 9810385851

सामान्य

कास्ट नो बार (जाति का बंधन नहीं)

JUNE 93,5'4" Fair b'full Mac from UK, wrkg. 43LPA, Seeking well educ. settled boy. B'ness family settled in S. Delhi, whatsApp 9891138102

MBBS, MS (Obs & Gynae), 1989, 5'3" Chauhan Dr. Girl income 3.5 LPM seeks Doctor, Govt/PSU Officer, CA, IIT Engineer, Contact 9475861447

IIM graduate, Bangalore based brahmin girl, 5'5"/96, Wkg as a Senior Manager, Father defence personnel, Seeks a progressive match Mob - 9953596053

SUITABLE Groom in Govt./PSU for a PSU Class-I Officer at Delhi, Kushwaha, 32 yrs, 5'4", Caste no bar. Ph: 9482140646.

B.DESIGN NIFT kayastha girl June 94 / 5'4" working as interior stylist & B'ness developer Noida. Upper caste only 9891247296 / 9997142805

JATAV girl 32/5'3" Masters of Engineering Ottawa Canada Wkg in Toronto. Seeks PQM Toronto working preferred. Caste no bar. 9993776581

M4 saxena girl 1996 born 5'2" MBA working in US based company well settled boy upper cast accepted watsup no.9871357755

SM4 kyst bful girl 98 born 5'6 MBA UK well settled S.Delhi family.Looking tall Smart Elite Business/Industrial fmly boy prfly Delhi/NCR.upper cast no bar. Send BHP to Landmark664@gmail.com

SEEKING a suitable spouse for a 1990-born, height 5'3", slim and B'ful, LL.M., Khatri girl practicing at Allahabad High Court. Preferably based at Allahabad or Lucknow. Caste no bar. Mob. 9415317182, 7007146188

KAYASTHA Bengali girl,32,5'2" from defence family back ground. Working in Mumbai. Seeking well established boy age 35/36, preferably from Mumbai or abroad. Contact 7003682326

RAJPUT (NM) B.TECH/MBA girl 34/5'4". Wkg Snr Sales Mgr in MNC in Ggn. 45 LPA. Fthr retd Col. Upper castes only. Mob: 9875964505 (WA)

PQM for Kayastha Doctor girl (Dermatologist) 5'3"/ June 1995 from well educated family. Pref. Doc./Eng./IIM .W Ap/call 9300812761.Brokers excuse

SM4 Con. Edu. Punjabi Girl MA(Eng) BED 20.08.1990 Delhi Born/ 5'3", Teacher Delhi Govt, Earning 9 LPA, Pref Delhi Ncr. 9811067374, 9582760430

35-YR B.Tech working girl (Maurya), smart & family-oriented. Seeking well-settled, educated groom 35-40 yrs. Early marriage # 78603 21409

HINDU Jat Girl, BBA (Banking), Pursuing MA (Psychology). 31/5'3". Worked in MNC, headed Startup. Father, Senior Army Officer. Currently at Dehradun. Upper Caste Prefer. # 9675388866

MBA Pharma Hindu Delhi based Girl, 35 /5'7"/ Working US based Co., Seeks well qualified well settled match. # 9990016119, 9268759953

CA, Fair, young looking Sikh girl, 39/5'3"unmarried B.Com (H)DU,Chief Mgr in Bank.Father Rtd SBI,Mother MA Eng. Sis in US, Bro IIT grad. Seeks well stld PQ boy. # 9779078259

BRAHMIN 26/5.4 B'ful, fair,slim girl B.Tech IIT MBA wrkg in MNC 22 Lpa Father Indust. only Child, Caste No Bar # 9981746670, 9893202325

कॉस्मोपॉलिटन

Alliance For Beautiful North Indian Brahmin Girl 32. Global MBA from top European Institute working in MNC presently posted in Europe. Has Assets in Europe and India. Short Marriage Divorced No Issue. Parents Highly Qualified And Senior Corporate Professional, affluent high net worth family located in New Delhi. Compatible Families with a progressive mindset may please contact
Phone/Whatsapp. 9211821963

B'LORE Psychologist 33, 5'7" Fair,Pretty,Master's. North-South parents, modern. Groom 5'10" above. Educated, smart, well-placed 9619070295

मांगलिक

LOOKING suitable match for Punjabi Arora mnglk Post Grad. Girl Wrkng in MNC, 5'2" 13.07.1993 08.05 PM Yamunanagar. Cont: 8950876646, 8800772635

धर्मबंधन नहीं

BRAHMIN 29/5.4 B'ful, Fa-ir ,slim Girl B.Tech IIT MBA working in MNC 28 Lpa Father class 1 officer, Caste No Bar # 9039264149, 7898910538

एससी/एसटी

WTD NVR MRRD BOY for SC 84 BORN /B.tech/MBA FAIR NVR MRRD non wrkng homely devotional girl frm Delhi/NCR 9971364400

VALMIKI SC doctor girl age 32 year 5'3' colour fair MBBS MD Pharmacology Seeking same caste valmiki boy doctor / Engineer/Govt Officer Ph:9817711601

HINDU Koli Girl 39 yrs MBA MCA BTech BEd teacher seeks suitable well educated Groom. Contact 9418163780, 7018406841

SC Bride, 36 / 5'6" fair Officer in PSU Bank Seeks groom 35+yr/ 5'8" Class-I Govt Officer pref. same caste # bacharya34850@gmail.com 8217597293

दूसरा विवाह

MBBS MD Doctor Marathi Brahmin girl May 88/5'5" Divorced (No child) looking for Upper Caste Childless groom of Any Profession. Call 9981809490

PUNJABI girl, born Apr 88/5'3", B.E., M.S. (USA) edutd. Wrkg in Bangalore. Divorcee. Issueless. Biz family from Jaipur. 9660178962

BE MBA Girl 44/ 5'3" B'ful Lks young. Div (Mrg only for 6 days)wkg MNC Fthr Rajput Def Pran. Mthr Dr. PB high Sts.NCR fmly. Girl ready to relocate CNB. W'app 9871653278

PUNJABI Khatri 34/5'6" PG Divorcee (issueless) Non-Mglk, seeks suitable match preferably from Lucknow / nearby. Caste no bar. Mb- 9807190031

MBA MLibBi French Gupta 45yrs/165 Cm, Fair Slim Wkg. Divorcee has 5yrs old Son, looking for a suitable match in Cosmo cities. 9892590281

SM4 Bhatnagar Slim, Girl Divorcee I'less 07.09.90/2.56 p.m./ 5'2" MBA wkg in MNC at Gurgaon. Fmly stld In Delhi - NCR Caste No Bar # 9818302069

WELL settled match for b'ful Divorce pnjb girl 86' born/5'8" MBA AVP HR ggn, 40-50Lpa decent status fmly. 8810337976. matri250186@gmail.com

PUNJABI Khatri 34/5'6" PG Divorcee (issueless) Non-Mglk, seeks suitable match preferably from Lucknow / nearby. Caste no bar. Mb- 9807190031

वर चाहिए - भाषा आधारित

बंगाली

BENGALI Brahmin girl, 5'2", Mumbai, AVP, MNC, 35 LPA, Gana Manushya, 02 Sept 96, debnathbijaykumar001@gmail.com, +91 7276446135.

SM4, B'ful Bengali Kayasta 31Yrs, 5'6" Dentist (MDS) Working Reputed Hospital in Blore, Seeks Well Settled Groom WhatsApp: 8884055989

SM4 Bengali Kayasta /29/150 B.Tech, PGP (ISB), wkg reputed MNC Mumbai, Mgmt Consultant. Parents retired settled in Mumbai. 9969820439

BENGALI DOCTOR MS (ENT) JR1 Girl, 5'2"/28 years, DOCTOR MACH, Father Doctor(ENT) Vns. Contact- 9415221119, 9695100800

पंजाबी

SM4 Sikh Arora NM Veg MBA Wkg girl 4Lpa/24-01-86/5'4" Delhi. Fthr Rtd JT Dir. Seeks Del/Noida stld veg Pbi service Cls boy. Call/W.App 9999438388

ALLIANCE invits cosmo girl 30/5'3 very pretty. slim/pg /self employed seek educated well established boy from Business back ground CNB. # 9811810658

SM for 32/5' N married, Punjabi girl, MBA, wrkg in FMCG MNC Kanpur, seeks qualified, well settled fmly. Wap Biodata & pic @7985214806

INTERESTED to settle abroad, well educated in good profession,below 33 for Punjabi Khatri Girl, 28/165, vegetarian, did PG in UK. Send full details whatsApp 9213155283

SM 4 Arora girl Jan 94 born 5'-3", wkg. 16 LPA MBA seeking smart handsome boy from respectable fmly. # 9810630339 ratnaarora2013@gmail.com

MBA (Fin.),BEd,B.Com B'Tul girl Nov 97/H-5'2", Manglik, Wkg in MNC Gurugram seeks B'ness/ Service. Good Nature Boy. # 9811053305 / 8076697014

Match for Punjabi Kshatriya girl 28/5'5" BTech and 2 year work exp (Australia). Handling family steel mfg business. We are a modern and progressive family from Delhi. Suitable, non smoker, educated & established professional/engaged in business from Delhi /NCR or metropolitan towns.
Contact/WhatsApp +919811065463

वर चाहिए - राष्ट्रीयता आधारित

एनआरआई/ ग्रीन कार्ड

PQM for UK-based Sindhi PG doctor, 38/5'2", Fair, B'ful, Veg, decent family. Pref well-settled, UK-based veg TT boy. Pls share BHP- 9820880089.

BEAUTIFUL, Khatri Arora Sikh Girl, 33, Canadian Citizen, Canadian & US Law degree holder, seeking well-settled Professional partner in Canada or the US.?+919571222999

B.TECH (Chem) Kumaoni Brahmin Fair girl 96/ 5'3"/ Wrkg in UAE. Seeks IB Professional/ Dr/ CA/ Engr. Salary above 1 Cr. # 9871049802

TIMES interact
Connecting People, Connecting Needs.

TO ADVERTISE IN THE CLASSIFIEDS SECTION, FOR ANY OF THE BELOW MENTIONED CATEGORIES

MATRIMONIAL | BUSINESS | PROPERTY
RECRUITMENT, EDUCATION | SHOPPING | SERVICES, VEHICLES, TRAVEL
TENDER, PUBLIC NOTICE | CHANGE OF NAME, LOST & FOUND | BIRTHDAY/ ANNIVERSARY ADS

Please call us at the below mentioned nos.

Area / Zone	Contact Person	Mobile No.
Central Delhi1 + North Delhi	Amit Ghosh	98117 90649
Central Delhi2 + Ghaziabad + East Delhi	Sunil Srivastava	99994 99496
South Delhi + Faridabad + Noida	Raghav Arora	99999 95460
West Delhi + Dwarka + Gurgaon	Aman Pasricha	93126 33518

TIMES interact Connecting People, Connecting Needs. To book your ad Logon to: ads.timesofindia.com or Call: 18001205474 (Toll Free) Scan QR Code

real estate

प्रॉपर्टी

बिक्री के लिए

डीएलएफ

Independent Building DLF PH-1, 750 Yds Top Location, Corner
PENN BUILDTECH 9810076276, 9999941695
NEW LUXURIOUS fully Ready Indpt. stilt Building 5 BHK Each Floor fully made upto 3rd Floor with Terrace with completion

गुड़गांव

Ready To Move
2 BHK+Study- 1550
3 BHK+SQ- 1997
Sec99A Gurgaon
9810570264/9911168877
SALE. 2BHK+STUDY 1550 & 3BHK+SQ-1997sqft. Mod Kit,AC Modern Amenities Lush Green, Luxury Apt on prime loc. @1.95cr.

SABHARWAL ASSOCIATES 9810061698 9810099174
BUILDER FLOOR Best Price Deal 300 sqyd DLF-1 400 sq yd. DLF-2 270 sqyd, DLF-4 4 BHK+SQ, lift with still Parking.

FOR SALE PROPERTY 9810514400 9810066390
DLF SOUTH Point mall Gurgaon golf course road Sec 53 Shop no 317, 318, 3 floor Area 4050 sq ft

Neelam M.Sc. B.Ed. 9873255806
DWARKA Ex-way Low Rise Gated Floors on Plots 180-570yds & Plots/ Project for Developers / Farm Westend Green /Vasant Kj

FOR SALE PENT HOUSE Golf Course Road Gurgaon
Ashwani Sachdev 9958528893
FULLY FURNISHED, Size 7010 sq.ft. Pent House, For Sale at Prime Location Golf Course Road,Gurgaon Genuine buyers contact #

DREAMWORLD PROPERTIES 8860606077
AVAILABLE 4 BHK Apartment 2280 Sq.ft. in Sector -92 @ 2.5 Cr. Please feel free to Contact: 8860606077

Aspire Realty 9711005850/ 7428671383
DLF- 4 Builder Floor Sale 360 Sq Yds 4 BHK+SR, 2nd Flr 5 yrs old, 3 Car parking Excellent loc, walking distance from Galleria market

KANT ENCLAVE, Kant Enclave, Suraj Kund Faridabad, Any Enquiry Conact Rajiv Kesar. # 9810944606, 9319263555

FOR SALE
PRIME INDUSTRIAL PROPERTY
at Pace City-II, Sector-37, Gurgaon on "AS IS WHERE IS BASIS"
- Prime Industrial Property admeasuring 1280 sq mtrs appr. with Building area 2518 Sq mtrs appr.
- Clear & Marketable Title
- Owned by a Reputed MNC
- Ideal for Manufacturing Plant, Industrial Usage & Warehouse

For Further details, please contact
Name :: Mr. Raghav Dubey
Mobile: +91-7011400615
Email: alitek.in@delftaww.com

नोएडा

FOR SALE INDUSTRIAL PROPERTY Contact: 9811897271
PRIME LOCATION of Noida Sec-16, Industrial Property 900 mtr. for Sale Near DND & metro Stn. on 30 mt. Sector road

GUPTA PROPERTY 78350 51925 98703 74180
SEC 78 Noida Mahagun Mezzaria suprb fully frnsd 3bhk with servant 2300sqft wow located just 4.50 cr. Pay half rest Bank loanble

UNITECH PLOT FOR SALE 99717 20158 99909 99513
PLOT 538SQYARDS, corner, park, West facing in Unitech the Willows (Sec-96,97,98),Noida. Green space Propmart Pvt. Ltd.

GREATER Noida Sale Hospital lands 3 Acres & 5 Acres both are prime location full developed Area & 4000 mt buildup Resort cum Banquet hall ready to move prime location more details 8800200002

DMG Realty A unit of Gupta Buildtech Pvt. Ltd. 98111 71633
JAYPEE WISHTOWN Noida Sector 128 - 134, Golf Plots, Villas, Plots, Apartments Penthouse for Sale. Cont.: 9625003800

ANIL REALTORS 99533 70966
FOR SALE in Sec-36 Noida 300 mtr 7BHK New Duplex stilt parking with lift. Sec-26, 250 mtr plot CC, OTLR paid 9990153742

SALE Plots 450mt sec.19, 250mt sec.20,500mt sec.26, 250mt, 450mt sec.31, 312mt 18mt Rd. sec.36, 350mt, 450mt corner sec.44, 250mt, 300mt sec.99,100,cont: 9743000008/9

VASTUDEV REALTORS Your Trust Our Foundation 93191 93919 93191 93913
BUY / Sell Prime Plots/ Kothis Noida Sector-15A, 44, 46, 47, 48, 50, 51, 92, 93B, 100, 105, 108, 151 YEIDA Sec-18,20,22 Size:120-4000

FOR SALE 3 Acres approx 20400 mtr industrial Land 3 side open 30×24mt both side wide Road Noida Phase-2 Contact: 8743000009

उत्तरी दिल्ली

Neelam M.Sc. B.Ed. 9873255806
MODEL TN Nicely Built Kothi 450-1100y/Civil lines Villa 750-4000y/Dwarka Ex-way Lowrise Gated Floors on Plot 180-570yds & Plots.

ROHINI VOHRA 9211214479
ROHINI BUY/SELL Plots in Sec- 27, 28, 29, 30, 32, 34, 35, 36, 37 & 38 Liason /Collaboration and floors in Sec-3 to 8. # 9211214479

BISHT PROPERTIES PVT. LTD. 9811134984 9650045100
DDA SEC 23, Rohini 2350 sqft UGF, L/Type crnr, 4bhk, 3toilet bth, 2Blcny, Prk Fcg, Lift & Prkg + Huge Prk frnt side Dmnd3Cr

Ms. ROHINI 8448552918
ROHINI BUY/ Sell Plots Alloted by DDA Sec-1-38. Liaison/ Collaboration/ New Allotment Invstmnt. 8448552918.

INVEST IN DDA FREEHOLD PLOTS ROHINI SEC. 27-38 (Excellent connectivity via UER-2)
PLOTS - Sizes 26/32/60m (single/pair plots),starting range 1.25 L/sqyd, Also 150 /250/400 sqyd Plots. Good appreciation, Bank Loan Available. # Shri Radhey (Since 1988) - 9810118217

ROHINI Kaul 9582621256
BEST Investment Option Sec 34, 35, 36, 37, 38 Availability of Plots in Rohini.DDA Liaison Freehold of Plots 9582621256

पूर्वी दिल्ली

FLOORS/KOTHI, SHOPS/OFFICES Sanju Anand Office Delhi & Noida 9810035490
PREET VIHAR, Anand, Rishabh,Vivek,Yojna,Ram Surajmal Vihar,Hargobind Jagriti,Pushpanjali,Surya Ngr,Ramprastha,Madhubn

FOR SALE PRE-RENTED COMMERCIAL BUILDING RAMESH PARK LAXMI NAGAR (GARMENTS WHOLESALE MKT) 95 99 400 200
160 Sq.Yd. Basement, GF, FF, SF, TF + Roof. Options: Full 160 or 107 or 53.33 Sq. Yds. Sets: Basement optional.

दक्षिण दिल्ली

SOUTH Extension Part-1, Semi commercial free hold property, Basement+ 4 Floors for sale. Contact Owner: 9878009321, or 62848-81215

A Kumar Associates 9910179904 NEHRU ENCLAVE
12/5, NEHRU Enclave, 380y New Built, First Floor 4 BHK, 4 Bath, DD, Lobby, Powder Room, Front and Back Park/Balcony, Fhold Harendra Singh 9910179904

SOUTH DELHI ESTATE 9990866669 8800002154
VALUE - deal Vasant vhr 400yd 4BR Ground @ 8.5cr 400yd 4BR 1st floor @ 9cr 600yd 4BR 2nd floor@ 14.5 1000yd 4Br 3rd+terrace@30

Neelam M.Sc. B.Ed. 9873255806
CONFIRM DEALS Bungalow & Floors 375y-3.5acre Lutyen / 200-2000y Vasant Vihar/Anand Nkt/ westend/550/800shanti nkt

Neelam M.Sc. B.Ed. 9873255806
200 -1100Y Kothies GK / Hauz Khas / Green Park / NFC/SDA/SJE/Panchshil & Area Nearby/Pre-rented @6% 10-60cr in Delhi

DEFENCE COLONY MOHIT SACHDEVA ESTATES 9873348936
BRAND NEW Floors for sale- Defence Colony (325y) in same building 2nd & 3rd Floor+terrace, New height with lift & Stilt parking.

Independent Building DLF PH-1, 750 Yds Top Location, Corner
PENN BUILDTECH 9810076276, 9999941695
NEW LUXURIOUS fully Ready Indpt. stilt Building 5 BHK Each Floor fully made upto 3rd Floor with Terrace with completion

Luxury Floors 9312502224
V. KUNJ extd4bhkGF FF 4.5-6cr.550y k.Col New11.25 , V.vhr 270y new@10 , 300y GK1 New@9 & 208 New @ 5.75, 500y New3rd NFC@13

VASANT VIHAR Ravinder Yadav 9818935156
VASANT VIHAR 400 y ground bmt @14 & TF @13 & FF @10 & 260 FF @9.5 & 800 TF @19 & 1200 TF @35 Anand Nk 270 FF @9 TF 12

VASANT KUNJ 5 BHK Builder Floor 540 yds 3 side open 9958178582
ULTRA LUXURY F /H Regd. Floor, 100% Vastu 3 Car Prkg, 2 Lifts, 17 Parks, Green lush, 15min from IG airport & 5 min DLF Mall.

THREE HANDS
FOR RENT OFFICE SPACE | OKHLA PHASE 3 MULTIPLE OPTIONS
The Infinity: Plot 68 Floor Size: 8,000 Sq Ft Total Space: 44,000 Sq Ft
The Iconic: Plot 47 Floor Size: 4,750 Sq Ft Total Space: 19,000 Sq Ft
The Oasis: Plot 31 Floor Size: 5,600 Sq Ft Total Space: 12,800 Sq Ft
Corner Properties, 24x7 Security, Name Lifts, Lively Lobby, Power Backup
OWNER 9311442649 9811120960

FOR SALE
In South Delhi Independent House.
450 Square Yards at East of Kailash, NewDelhi.
Mr. H.N. Singh 9910028266

गाजियाबाद

INDUSTRIAL LAND (Water Plant) CALL 9318397038
APRVD IND'L Land 7500 yds, 500 Ft Front on Basatpur, Dhaulana, Near Gzb, 5000 sqft constructed & 5 Shops, Boundary, 65 KVA transformer @ 12000 p.s.yd

द्वारिका

Contact: 9958631182 Call between 3pm - 8pm.
FOR SALE 2 BHK,1050 Sft. (approx), Mahalaxmi Appts., Sec-2, Dwarka, ND-75, Power Backup, Free Parking, Park Facing.

PROPERTY FOCUS TIMES interact

LUXURIOUS VILLA, PLOTS & FLOOR FOR SALE IN SOUTH CITY-I, GREENWOOD CITY, SEC-15
BEAUTIFUL VILLA
- Malibu Town - 360 Sq.yd, North East Facing, Park Facing, Corner, Gated Community.
- South City-I - 275 Sq.yd, North West Facing, Corner, Gated Community.

LUXURIOUS FLOORS
- Sector-15 - 360 Sq.yd, North East Facing, Corner, Next To Park, Gated Community.
- South City - 360 Sq.yd, South East Facing, Corner Gated, Premium Floors.

PRIME PLOTS
- SOUTH CITY - 1000, 500, 360, and 240 Sq. Yds.
- SECTOR-15 - 1000, 500, and 360 Sq. Yds.
- GREENWOOD CITY - 1000, 500, and 360 Sq. Yds.

COMMERCIAL PROPERTIES, RENTED PROPERTIES IN SECTOR-29, GREENWOOD CITY, UDYOG VIHAR
SHREYANSH PROPERTIES 9811017171, 9882544999

हिमाचल प्रदेश

STUDIO APARTMENTS IN HIMACHAL PRADESH ₹100,000/- per month for 5 Years
BELVOIR HILLS 7307 171717
ULTRA LUXURY Resort Style Project having 30+ amenities, RERA Approved, loan facility. www.belvoirhills.com

HOTEL site for sale in Himachal Pradesh main highway from Kandaghat to Chail with 118 permission. Contact 8360548131

पुणे प्रॉपर्टीज

गोवा

FOR SALE GOA Properties Contact 9541706335
RESIDENTIAL PLOT 503 Sq mtrs, East facing Ranghavi Estate South Goa, 4 Kms Bogmalo beach,4 Kms from Airport. More option available.

प्रॉपर्टी ऐन्सलेरीज

औद्योगिक परिसर

INDUSTRIAL PLOT 9810611030
INDUSTRIAL PLOT (Corner), 305 sq Yards for sale, two side open, 42 ft and 25 ft wide roads, with Registry at Bamnoli, Sector 28, Dwarka (near Yashobhoomi Expo Centre) Asking Price Rs. 6.25 Cr. Contact Owner : 9810611030

प्रॉपर्टी लोन्स

सेन्ट्रल बैंक ऑफ इंडिया Central Bank of India
HOME LOAN ROI @7.10% (For Any Loan Amount)
Get Reduce Your EMI 672/- per Lac
Get CENTRAL BANK OF INDIA over draft account
Nil Processing Fees
LOAN AGT. PROPERTY @Lowest Rate
HOME LOAN TR.+Top-Up
C/C-O/D Limit TR.+Top-Up
9999988823

किराये के लिए

मध्य दिल्ली

CONNAUGHT Place, Vijaya Bldg., Barakhamba Rd, 5800 sq. ft. office space, available from January, 2026. Owner: Bansal-9811048917 & Varma- 9810035127

100 seater Premium New Workspace Near Minto Rd & Connaught Place 9810803489
8000 SQ.FT. spread, Free Parking, Restaurant-Cafe, Forest like Environment, 30 seater conference room, Lift, Sports arena, Indept. managed off. Rent 125/-sft

HANSALAYA Building facing Barakhamba Rd 1333 Sqft Carpet Area Beautiful furnished Central AC Cabins Workstations Conference 2 Bathrooms Pantry 9810030299

Connaught Place 1970 Sq Ft Commercial Space (Ground Floor)
FOR RENT/ SALE B-39, Middle Circle, Connaught Place, 19 Ft. Frontage. Harshit Gupta 9953664508

डीएलएफ

TOLET Independent house for rent, double story, 300 sq yds, DLF Phase 1 in H block. Contact 9899639999

CCI NG 3.7 Product: DelhiMasalamixBS PubDate: 14-12-2025 Zone: TIMSGhaziabad Edition: 1 Page: HDGZPG5 User: lokendra.sharma Time: 12-13-2025 19:26 Color:

STEP INTO THE WORLD OF

ATLAS

Grand Living, Naturally.

3 & 4 BHK LUXURY RESIDENCES

FROM ₹1.8 CR.

IN RAJ NAGAR EXTENSION

CLOUD POOL

A CALM ESCAPE FOR YOU

A serene space framed by open skies, for moments that invite quiet and ease.

MINI FOREST

BREATHE DEEPER, LIVE CALMER

A private sanctuary of green that embraces your every day, bringing nature's quiet rhythm right to your doorstep.

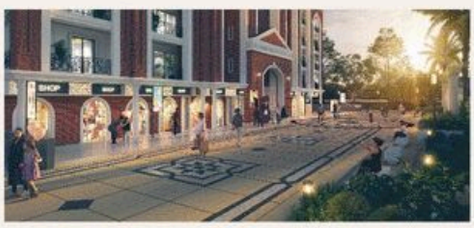

ZERO ON-GROUND TRAFFIC

LIFE AT THE SURFACE IS SAFE & UNINTERRUPTED

Safe, pedestrian-friendly pathways replace congestion, to prioritize convenience, safety, and everyday ease.

VICTORIAN ARCHITECTURE

WHERE TIMELESS ELEGANCE FINDS FORM

Graceful arches and ornate details bring a revival of classic beauty crafted for modern living.

AMPHITHEATRE | LUXURIOUS CLUB | PARTY LAWN | REFLECTING POOL | KIDS' PLAY AREA

UPRERAPRJ900831 | UP-RERA.IN/PROJECTS
Launch Date: 8th Aug '25 | Collection Account No.: 721705000516
ICICI Bank, Chander Nagar IFSC Code : ICIC0007217

FOR MORE DETAILS, CALL US: **+91 95405 95595**

T&T

TIMES interact — To book your ad | Logon to: ads.timesofindia.com or Call: 18001205474 (Toll Free) | Scan QR Code

प्रॉपर्टी

किराये के लिए

NORTH INDIA

गुरुग्राम

NURSING HOME GUEST HOUSE CAR SHOWROOM 9311139322
1) SEC-52, 40 RK Rooms (2) Sector-45, 18 RK Rooms (3) Sector-39, 25 RK Rooms 4) South City1 27 RK rooms 5) NH-8 Showroom 25000 ft

OFFICE

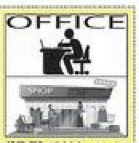

AVLBL 2000 sqft for RENT prime loc. main New Railway Rd. GGN. CP Shop area 1600 Sqft. apprx Grd.Flr 8586876802

COMMERCIAL SPACE AVAILABLE FOR LEASE
Suitable for BANKS / CAR SHOWROOM
Ground Floor Corner Large Glass Frontage Area - 4000 Sq Ft MG Road Gurgaon
CALL: 98100 90598

उत्तरी दिल्ली

COMMERCIAL Space for Lease at Ground Floor Carpet area:1400 Sqft approx.Location: PP Tower, NSP, Pitampura. Near Netaji Subhash Metro Station. Contact: 9560892322.

नोएडा

FOR RENT SECTOR 51, NOIDA COMMERCIAL BUILDING
ON MAIN Road Basement + Ground + First + Second Floor Total Area : 3000 Sq. Ft. Ph: 9837072178

साउथ दिल्ली

CR PARK Contact Owner: KHANNA 9810156510
J-BLK 1860 s.ft FF (fully furn), 2nd Floor (Unfurn) lift, Park facing. Also I-Blk spacious 2BHK T.F+Ter @ 60K. Best for Ltd Co/MNCs

GK 1, Chirag, 4 BHK, SF, Fully Furnished, Rent - 2.75L, GK-2, 4BHK, TF with Terr. Rent - 3.75L. # BHP Real Estates. 9319243479

FF 4 Bed, 4 Bath, Drawing, Dining, Kitchen, SF 3 Bed, 3 Bath, 2 Staff Qtrs, A2-10, Safdarjung Enclave, New Delhi- 110029, for MNC, PSU, NGO, Embassy, Company Lease. Can be Furnished Service Apartment. Owner: 9810915223, 9871145223, Email: varun.1988@icloud.com.

COMMERCIAL RENT SOUTH EXT-I RING ROAD. 9599710911
LGF 2000, GF 1700, FF 2500 can connect, SF 1000, TF 3250, Terrace 4000 Sft. Bank, IVF Center, Hiend SPA, Restaurant MC.

INDEPENDENT BUNGALOW CALL: 9289725729
NEWLY RENOVATED, Friends Colony East, 600 yrds, 5 BHK, classic luxury. Only serious rent enquiries.

GK-1, 500 sqyd, 4 BHK, Brand New, Premium Quality Floor, Peaceful Location, MNC, Embassy People & Good Company Tarun: 9663249280

GK-1, 300 Yds FF 4 BHK & BASEMENT 1500 sq.ft 9810166637 9910166637
GREATER KAILASH (300) Sq. yds Builder Floor 4 BHK East facing stilt 2 parking Also 1500 Sq.ft. Basement best location

पश्चिम दिल्ली

PUSA ROAD Contact 9650254545
PUSA ROAD 3 Floor Fully Furnished Building Available For Rent. Contact # 9650254545

द्वारका

DWARKA-CAR SHOWROOM FOR RENT 9811470867
PRIME 450 sq.yds building avail. for rent in sec-tor 20, Dwarka suits car showroom / restaurant / sweet house #9811470867

भर्ती

भर्ती-रिक्त पदों की स्थिति

अकादमिक

सामान्य

REQ. Well Qualified & Exp. Teachers for Play School, Nursery Incharge, Nursery Teacher, Special Educator, PRT, Computer Teacher, Back Office Work, Lady PTI. Contact: 9910071246, 9212277984

RGMPS Uttam Nagar, N.D- 59 # 8929975261 Req. Only Female PPT, PRT, TGT (all Subjects), Physical Education Teacher. Email- rgmps@rgmpsedu.com

PRAGYAN PUBLIC SCHOOL Jewar (G.B.Nagar) U.P. -203135
REQUIRES (To prepare students for JEE/NEET)
FACULTY- Biology, Chemistry, Physics, Maths
PGT- Eng, Physics, Comp, Chemistry, Bio, Phy Edu, Commerce, Pol Sci, History
TGT- English, Science, S.St., Computer, Math, Hindi
PRT- Computer, EVS, Eng, Hindi, Math, Mother Teacher for pre primary Classes
ATL Incharge and Theater Teacher
Fluency in English & Computer Skill is must 9953027353, 08755808600
E-mail: pragyan_ps@yahoo.co.in vacancy@pragyanpublicschool.com
Route Guide:- 35 Km from Greater Noida at Yamuna expressway

A Leading group of Schools in Vasundhara, Ghaziabad Requires Teachers for the following positions with fluent English and 3 to 5 years of experience in CBSE School
- Front Desk Executive
- Admission Counsellor
- PGT- All Subjects
- TGT- All Subjects
- PRT- General
- Pre Primary Teachers
- Primary Coordinator

Send your latest CV with Photograph at sgstteacher@gmail.com Ph. 9711983968

PRAGYAN SCHOOL Affiliated to C.B.S.E.
Sector Gamma-1, Greater Noida Ph: 0120-4296701-04 jobs@pragyanschool.com www.pragyanschool.com
Ranked No.1 by Times Now survey, Pragyan is a leading Day Boarding School of Greater Noida. Applications are invited for:
PRT English, EVS, Maths, Music, Dance, Art
TGT English, Science, Hindi, Maths, Special Educator, German (Part Time)

Vivekanand School D-Block, Anand Vihar, Delhi-92 Ph.: 46516993, 41056675 www.vivekanandschool.in
Invites applications for the following posts
- PGT - Physics
- PGT - Mathematics
- PGT-Computer Science
- PGT-Physical Education
- TGT - Mathematics
- TGT - Science
- TGT - English
- TGT - Hindi
- PRT - Science
- PRT- General
- NTT
- Counsellor
- School Receptionist

Send your resume to the Chairman along with a passport size photograph within a week at jobs@vivekanandschool.in

Somerville Schools

(Administered By : Lott Carey Baptist Mission in India)

REQUIRE

Somerville School, Vasundhara Enclave, Delhi-110096
E-mail: somervillevasundharajobs@gmail.com

1. PGT Chemistry: M.Sc.(Chemistry), B.Ed.
2. TGT Maths: B.A.(H)/B.Sc.(H) Maths, B.Ed.
3. PRT (Hindi/English): B.A.(H) (Hindi/English), B.El.Ed./D.El.Ed.
4. PRT (Maths/Science): B.Sc. (Maths/Science), B.El.Ed./D.El.Ed.
5. PRT Indian Music: B.A. in Indian Music/Sangeet Visharad.
6. French Teacher: Graduate, B2/C1 Certificate in French, B.Ed.
7. German Teacher: Graduate, B2/C1 Certificate in German, B.Ed.
8. Pre-School Teacher: Graduate, N.T.T./B.Ed.

Somerville School, D-89, Sector-22, Noida, U.P.-201301
E-mail: ssn@somervillenoida.in

1. PGT Political Science: M.A.(Political Science), B.Ed.
2. PGT History: M.A.(History), B.Ed./M.Ed.
3. TGT English: B.A.(H) English / M.A. English, B.Ed.
4. TGT Maths: M.A./M.Sc. Maths, B.Ed.
5. PRT: M.Sc./B.Sc., B.A./M.A. (English), B.Ed., B.El.Ed.
6. Western Music Teacher: Graduate with Certification in Western Music from Trinity Rock School of Music.

Somerville School, Block H, Sector Alpha-II, Greater Noida, U.P.-201308
E-mail: somervillegn@gmail.com

1. PGT- Physics: M.Sc., B.Sc (Physics), B.Ed.
2. PGT- English: M.A., B.A. (English), B.Ed.
3. TGT- English: B.A. (H) English/M.A. English, B.Ed.
4. TGT- Biology: M.Sc./B.Sc. (Biology), B.Ed.
5. TGT- Maths: M.A./M.Sc. Maths, B.Ed.
6. TGT- Sanskrit: M.A./B.A. Hindi / Sanskrit, B.Ed.
7. TGT- Chemistry: M.Sc./B.Sc. (Chemistry), B.Ed.
8. PRT: B.A./M.A., B.Sc./M.Sc., B.Ed./B.El.Ed.
9. PRT-PTI: M.P.Ed./B.P.Ed.
10. Wellness Teacher/Educator: Graduate with B.Ed. (Spl. Edu.) or B.Ed. with two year's diploma in Spl. Edu. or post-graduate professional diploma in Special Education.
11. Art Teacher: M.A./B.A. Fine Arts & Craft.
12. Dance Teacher: Graduate with requisite qualifications in Indian Classic/Folk and Contemporary/Western Dance.

Somerville International School, A-07, Sector-132, Noida, U.P.–201301
E-mail: school@somervilleinternational.in

1. PGT Physics: M.Sc.(Physics), B.Ed.
2. TGT Maths: M.A./M.Sc. Maths, B.Ed.
3. TGT Science : M.Sc./B.Sc.(Chemistry/Physics), B.Ed.
4. PRT General: B.A./M.A., B.Sc./M.Sc., B.Ed./B.El.Ed.
5. PRT English/Hindi: M.A.(English/Hindi)/B.A.(H) English/Hindi, B.Ed./ D.El.Ed./B.El.Ed.
6. PRT Maths: B.A./B.Sc./M.A./M.Sc. Maths, B.Ed./B.El.Ed.
7. PRT Science: B.Sc.(Physics/Chemistry/Biology), B.Ed.
8. Sports Teacher: B.P.Ed./M.P.Ed.
9. Lab Assistant (Science): M.Sc./B.Sc.

COMMON CRITERIA FOR ALL SOMERVILLE SCHOOLS
- Degrees from the UGC recognized Universities/Institutions
- 3 years' experience in a reputed institution
- Proficiency in English for all the posts
- CTET qualified for the post of Primary Teachers and TGTs

Apply on the prescribed application form available free of cost at the concerned school office on all working days between 9 a.m. and 1 p.m. along with a passport size photograph and relevant certificates, to the concerned Principal on or before 5th January 2026. Salaries as per the recommendations of the VIIth Pay Commission. Incomplete applications will not be considered.

Sd/- (Thomas T. Roy)
Secretary/Treasurer (Lott Carey Baptist Mission in India)

CENTRAL ACADEMY INTERNATIONAL SCHOOL
SEC-10, Dwarka, New Delhi-75 Phone No: 011-40072828 / 40072929, 7428999400 centralacademydwarka@gmail.com
INVITES APPLICATIONS FOR
PRT - All Subjects
TGT - All Subjects
P.E.T., Librarian, Special Edu.
Edu. Qualifications: Post-Graduation, B.Ed. with minimum 3 years of experience.
Candidates must be fluent in English with excellent communication and computer skills.
Application Forms can be collected from the school reception between 9:00 AM - 12:00 Noon within a week from the publication of this ad. on payment of Rs. ₹ 100. Principal

लेखा

लेखा और वित्त

REQD Female Account Asstt., with knowledge of Tally. Contact: 10/63-B, Kirti Nagar Indl. Area near MDH/Railway Reservation Center 8368761143

अकाउंटेंट (लेखाकार)

REQD exp FullTime Accountant knows Tally, GST Excel 4 Wholesale Textile Merchant at East Delhi Gandhi Nagar. Monday off. CV WA at : 9313604068.

REQUIRED Cashier for Golden Fiesta Office at Malviya Nagar & EOK, Opp. Iskcon Temple, Experience 2-3 yrs . Contact 9099999965

IMMEDIATE requirement for Senior Accountants for permanent positions Reputed All-India Company. Must have excellent knowledge of EPF, ESI, LWF, Professional Tax and Labour Law compliance on pan India basis. Minimum 5 years of experience, good command of Excel and ability to do liaison work necessary. Security / manpower industry experience preferred. Salary depending on calibre and experience. Send CV to hr@getgi.com

REQUIRED: EXPERIENCED ACCOUNTANT FOR CORPORATE OFFICE IN GURGAON. Email: sraccts06@gmail.com

प्रशासन

मानव संसाधन विकास और प्रशासनिक

FOR South Delhi Company wanted HR & Administrator (Only Female Candidate) fluent in English with Excellent Communication and Management Skills for permanent position. Computer literate, Good Work Ethic and Positive Attitude must. Salary depending on calibre. Send CV to hr@getgi.com

चपरासी

ऑफिस बॉय की आवश्यकता है, झिलमिल सिनेमा के पास। सफाई, चाय-पानी और दस्तावेज पहुँचाने जैसे कार्य शामिल होंगे। # 9810453940 पर कॉल करें।

Shah Developers Pvt. Ltd प्रीत विहार, दिल्ली में आवश्यकता है Office Boy कम Peon की सफाई, झाड़ू पोछा व चाय बनाने के लिए। संपर्क करें: 9650583434.

डिलवरी बॉय

1000 लड़के व लड़कियों की आवश्यकता है दिल्ली और NCR के सभी एरिया के अनुकूल डिलीवरी बॉय के लिए। सम्पर्क करें। फोन/ W'App: 7827209286, 9205143929

तत्काल आवश्यकता है कैनन इंडिया लिमिटेड के लिए 25 बाइकर्स का। ओखला एकाटेशन, फेस 1, दिल्ली में। ठिकाना वेतन + पेट्रोल+ इंसेंटिव # 9227202282

आईटी संबंधित

कंप्यूटर ऑपरेटर्स

WANTED exp. Female Comp. Optr for office in Rajasthani Udyog Ngr, GT Karnal Road, Delhi-33. 9818416329. CV to : sps.spsharma@gmail.com

REQUIRED 2 Female Computer Operators with basic Know. of MS Office for Mori Gate office. Cont: Parul- 9625750021, 9818109400

WANTED 15 Computer Operators for permanent position with 32 year old ISO Certified Indian Company. Must be proficient in MS Office. Sincere hardworking candidates, freshers welcome Remuneration depending on calibre. Walk in interviews on 15th to 20th December 2025 between 11:00 AM and 4:30 PM at G.I.Group, TA-264/265, First Floor, Main Road Tughlakabad Extn., (Next to Pocket No-8, DDA Flat Kalkaji Extn.) N.Delhi-110019

REQ. M/F Computer Optr Telecaller/Mktg Exe. Walk-in 11-5 Pm Ded 15 Dec To 25 Dec Slry 15k-25k Perfect Info Solutions Pvt Ltd. 9, 1st Flr Avtar Enclave Paschim Vihar ND # 7827682831, 8851788636.

डीटीपी आपरेटर

चाहिए हिन्दी मासिक पत्रिका को चाहिए पार्टटाइम डीटीपी ऑपरेटर पेजमेकर,कोरलड्रा जानने वाला WZ 41 दसघरा निकट पूसा न.दि.12 # 9891788385, 011-45637849

विपणन, विज्ञापन और बिक्री

बिक्री

चैनल एस्टेट कंपनी रामा ग्रुप को आवश्यकता है Male/Female Sales Executives और Female Receptionist की। संपर्क प्लॉट नं. 1/5, 3rd Floor, सेक्टर 5, राजेन्द्र नगर, गाजियाबाद फोन: 9310610849, 9311073783

विपणन (मार्केटिंग)

PROPERTY valuation Firm reqd Persons can bring valuation work from gurgaon banks have own bike. anil_saxena@hotmail.com

REQ. M/F Business Exec. Field Officer, Supervisor for Security,Housekeeping & Manpower Co. # 9205399959 mail: rawdagroups@gmail.com

REQUIRED: Female Marketing Executive fluent in English and experienced in handling Foreigners. Expected Salary. Star Masale, 6633 Khari Baoli, Delhi - 06. Whatsapp - 9891112363

SHREY NUTRACEUTICALS & HERBALS PVT. LTD.
REQUIRED
DIGITAL MARKETING & GRAPHIC DESIGNER - 2
Salary Negotiable (Minum 3-4 yrs. exp.)
EXPORT DOCUMENTATION EXECUTIVE
Salary Negotiable (Minum 3-4 yrs. exp.)
Leading Export and Online Co.
Add.: Unit No. 06, 5th Floor, Emaar Capital Tower-1 Sector 26, M.G. Road, Gurugram, Haryana 122002
Mob.: +91-9810993996
Email : shreynutraindia@gmail.com shreynh@yahoo.co.in

चिकित्सा

चिकित्सा

WANTED CT Technician,Lab Technician, Field boy for Sidharth diagnostic centre patel nagar metro pillar-227, ND-08, # 9999412485, 9873808939

WANTED BAMS Doctor Male / Female, Full-Time / Part-time for Ayurvedic Practice in Ayurvedic store near Dwarka Mord Delhi-59 Ph. 9810478304

Interns Required

Stipened to be paid to Interns/Students by JITM @ Rs. 20,000/- per month

Candidates required in following areas/departments for Delhi NCR and PAN India Locations
- Social Media
- Digital Marketing
- Law
- Medical Lab Technician (DMLT/ MLT)
- Journalism & Mass Communication
- Graduate in any discipline (Final year Students are also eligible)

Walk-in Interview: 12 Noon to 2 PM everyday at D-87, Sector-2, Noida
Share your CV to: sr.bdmjitmskills@gmail.com
Contact: 9891676453, 9120742710, 8700871134

JITM Skills Pvt. Ltd. (A leading Company in Health, Education, Tourism and Project Management on Panel with many State & Central Ministries and PSU)
Corp. Office: D-87, Sector-2, NOIDA, Pin-201301 | www.jitmskills.com

TAGORE INTERNATIONAL SCHOOL
Paschimi Marg, Vasant Vihar, New Delhi-110057 Tel : 011-26142270, 26149008
For Session 2026-27
LADY TEACHERS with excellent English communication skills and min. THREE years of relevant experience in recognised Schools.
- PGT – Economics, History, Biology, Physics, Computer Science (AI and Robotics)
- TGT - English, Mathematics, Computer Science (AI and Robotics)
- PRT - All subjects
- Assistant Pre Primary Teacher (Nursery / K.G.)
- Co-Curricular Activity Teacher
- Senior Office Incharge (Minimum five years experience in recognised school)

Apply with detailed resume and latest photo via postal mail / tagoreresume@gmail.com

AL-FALAH SCHOOL OF MEDICAL SCIENCE & RESEARCH CENTRE
(NMC Approved Medical College, part of AL-Falah University Situated in the NCR near Delhi Badarpur Border) Faridabad-121004 (Haryana)
Urgently Requires Following Staff for Medical College and its affiliated Hospital for UG and PG Programes.
- PROFESSORS, ASSOCIATE PROFESSORS, ASSISTANT PROFESSORS, TUTORS
- SENIOR / JUNIOR RESIDENT DOCTORS
- NURSING STAFF

Please send your application with resume registrar@alfalahuniversity.edu.in
For Details Visit www.alfalahmedical.org

अन्य प्रोफेशनल्स

पत्रकार/संपादक

WE'RE looking for a qualified editor with a Master's degree in English or Creative Writing. Ideal candidate has exceptional creative writing ability and experience for college essay .Flexible hours.send your resume on 9818389123

अन्य रिक्तियां

चालक

अनुभवी कार ड्राइवर चाहिए। न्यू फैड्स कालोनी के लिए। आस पास रहने वाले को प्राथमिकता। वेतन 20000 के संपर्क करें मो. 9818210005

आवश्यकता है लग्जरी गाड़ियों हेतु कार रैंटल कंपनी को कॉमर्शियल लाइसेंसधारी ड्राइवरों की, मासिक वेतन रू 24,000 संपर्क करें Ten Travels महिपालपुर दिल्ली, 990-3000910, 9903000050, 9999966615

एयरपोर्ट पर टैक्सी चलाने के लिए ड्राइवरों की आवश्यकता है। 26 दिन काम और चार छुट्टियां हैं। आवास, भोजन और 18000 salary # 9999158555, 9860021186

Connaught Place में आवश्यकता है (1) अनुभवी ड्राइवर (2) चपरासी Group Ritu को केवल टीलापलैस वालों नई दिल्ली Own Vehicle must # 9717780165

केवल व्हाइट लिफ्ट ड्राइवर के लिए जॉब है – तुरंत जॉइनिंग
Night Shift Driving Job – Earn ₹45,000+
पहली जॉइनिंग पर ₹3,000 बोनस केवल संचालन लिमिट केवल ₹25,000 टारगेट ट्रिप्स 150, 150 ट्रिप्स से अधिक हर ट्रिप पर ₹150 इंसेंटिव
शिफ्ट समय: केवल व्हाइट लिफ्ट – 10 घंटे – 12 घंटे, शाम 6:00 बजे से सुबह 6:00 बजे
पिकअप एवं ड्रॉप: कश्मीरगेट/ईस्ट दिल्ली ... पर उपलब्ध है
ऑफिस लोकेशन 1: Carrum Mobility Solutions, Pvt. No. Khasra No. 1180, D2 Vasant Kunj Near Deep Public School, New Delhi - 110070
ऑफिस लोकेशन 2: Office No. 704, 7th Floor, DDA Tower-2, District Centre, Janakpuri, Delhi - 110058 (Nearest Metro: Janakpuri West)
Call: 9560166114, 9212007323

सामान्य

आवश्यकता 10 रिटायर्ड बुजुर्गों और 10 प्रेजुएट लड़के लड़कियों जो ज्वॉन अटेंड का उपभोक्ता में बात कर पाए साथ ही उन्हें कंप्यूटर की बेसिक समझ हो। दिल्ली पीतम पुरा और शालीमार बाग में 9990694882.

दिल्ली में स्कूल बैग, Laptop बैग के कारखाने में Master एवं अनुभवी कारीगर की urgent आवश्यकता है। वेतन 20K - 30K # 9873234020.

एकाधिक रिक्तियां

REQ. M/F Exp. Social Media, Graphic Design, PR Sec, Mngr, Recpt., Comp. Typst H/Eng, Lawyer, Bouncer, Driver, Peon, Maid, National Media Force Dwarka. Call: 9863136118

EXP M/F (below 40yr) Computer know. for Stock Maintenance in Bathroom Sanitary warehouse (beriwala bagh,Hari Ngr) # 9891333770 Vijay Handa

REQUIRED Receptionist & Tele callers with fluent English having basic computer knwldg for a Chemical trading house in Cannaught place Delhi # 9811325497 Em: anilba jaj.bajajrubber@gmail.com

RUN SECURITY Required Accountant, Opration Manager, HR Manager, Filed Officer, Computer Oprater, Receptionist (F), Location: SCO 79, F/F, SEC 10A Gurugram Mob: 9310599811, Email: runsec.services@gmail.com

URG. Req. M/F Telecallers/ tracer/supervisor experienced /Freshers KC Recovery, Walk in Interview C-9/36 Yamuna Vihar, Delhi 8287067170

REQ Expd M/F Accountant, Cashier, Computer Operator at Delhi Office, Good Salary Cont: JHFC Pvt Ltd # 701133-1085, 9319686116, 9899320647.

URGENTLY REQUIRED For leading Electrical Contracting Pvt. Ltd. Co. in Gurgaon.
SR. ELECTRICAL ENGINEER — For Billing & Project Management with B-tech & Min 4-5 years Experience.
SITE ENGINEER ELECTRICAL — For Billing & Site Execution with 3 year Diploma 4-5 yrs. Exp.
ELECTRICAL SUPERVISOR — For Site Supervisor with ITI Min 3-5 years Experience.
PERSONAL SECRETARY — 10+2 or Graduate with Basic Computer Knowledge with 2-3 years Experience.
ELECTRICIANS — For internal House Wiring Work, ITI or non ITI with Min 2-3 years Experience.
DRIVER — With Min 2-3 years Experience.
Mob: 7-399-399-399 rajeev@concordgroup.co.in

पार्ट टाइम जॉब

INDIA'S Most respected bank Reqs Retd.VRS Banker's,Govt/ pvt.Emp,Housewives,b'man,CA for full/part time.sal+Inc+rewards,Davinder Singh 9205768393

WORK From Home - Females only, Earn 18,000 to 35,000 p.m. Looking for candidates with Calling Experience & Fluent English. Apply Now: 9311803964

WE are Hiring part/Full Time. age 30 to 70 Retired People, Hwifes, VRS, Self Emply. Earn 50k to 1Lac Fixed+Variable+ frgn trip. 7291058596,9899245300

सुरक्षा

URGENTLY Required by Security Agency: Field Officer / Supervisor (shift duties) & Office Asst. (HR/Accounts). M/F, Full/Part-Time. English & Computer Essential. Vasant Kunj-side candidates preferred. Email: anirudh.genext.hr@gmail.com

H.C Security चाहिए 20 गार्ड, जनरल मैनेजर, 4 Mktg Exec., 2 फील्ड ऑफिसर। Exp compulsory H-27 office 103 Laxmi Nagar Metro Station Del# 8848439993

मेल सिक्योरिटी गार्ड (रावता मोड़) नजफगढ़ में,रहने की सुविधा फ्री 24 घंटे रहना है। सैलरी 14-16K (Police verif. must) Education document के साथ मिलें 9205299960

OCEAN UNICARE SECURITY SERVICES PVT. LTD.
We are hiring for the following positions :
HOUSEKEEPER - 15
PANTRY BOY - 10 (10th Pass (Mandatory))
OFFICE ASSISTANT/ SECRETARY to P.D. - 10 (Graduates. Exp.: 3 to 5 years.)
CAD DRAFTSMAN/SENIOR CAD OPERATOR - 05 (Graduate. Exp.: 3 to 5 years.)
ASST. DOCUMENT CONTROLLER - 05 (Graduate. Exp.: 3 to 5 years.)
Salary: As per company norms. Benefits: PF, ESIC, Weekly Off, Uniform, Good Working Environment.
GMRL, HMRTC Depot 2, Near A/T Chowk, Golf Course Road, Sector 53 (Near Sector 54 Chowk Metro Station), Gurugram, Haryana-122011
M. 98936 41641, 99777 00596 E-mail: hr@oceanfacilities.in

सेवाएं

रेस्तरां

MOETS catering services reqd store supervisor having exp to control Crockery Cutlury display items, Ghitroni warehouse.Prakash 8527201232.

MOETS waterfront estate req 3 stewards , 1 Mngr & 1 multi cuisine Chef for resort, Kullu, H.P. Expd apply. Board lodging provided. Prakash 8527201232.

आवश्यकता है एक कुशल कारीगर की जो कचौरी समोसे भटूरे आदि बना सके. संपर्क: वर्मा स्वीट्स चाट Shop no.847,Pkt 1 पश्चिमपुरी Mob: 9873045507

Urgent Reqd नोएडा सेक्टर 150 में पॉपुलर रेस्टोरेंट हेतु चाहिए Manager/Cashier-1, Steward-1 व Delivery/Service Boys- 2 Contact Whatsapp only- Mukesh Arora 9810018507

तकनीकी

यांत्रिकी

चाहिए लारेंस रोड दिल्ली के लिए स्पीकर बनाने वाले कुशल कारीगर और हेल्पर। ऑफिस वर्क (डिस्पैचिंग वर्क) / ऑफिस अकाउंटेंट के लिए भी संपर्क करें- 9447783536, 9711318998.

सामान्य

1. Product Developer cum Die Maker (01 Nos) for Aluminium Die Casting items. 2. Marketing Manager (01 Nos) for Aluminium Die Castings materials. Best in industry remuneration for experienced candidates. Contact: SHRI RAM PRODUCTS, JAIPUR 9829014103, 8003226687 Email: info@shriramproduct.com

इंजीनियर्स

REQ. Electrical Engineer Exp. 2 to 10 yrs, site Bikaner and Ganganagar Contact, Ajay M:- 9811381939 Email rew.office53@gmail.com

आवश्यकता है सभी स्टेबलाइजर, चार्जिंग, टेस्टिंग और सर्विसिंग इंजीनियर, संपर्क करें फ़ोन नंबर - 8307615031.

BIG Contracting Co. Req. Young 9 years exp. for Housing Internal Electrification Work - Electrical Supervisor; Forman, Accountant and Accounts Assistant. Contact : Beam Engrs Ltd. Near Raja Garden, New Delhi. WhatsApp CV- M- 08595523323. Em: mep.inbeam@gmail.com

REQUIRE: RO Plant, STP Technicians & Engr. (Delhi) Exp: 2-5 years. EMAIL: emperia.hr@gmail.com CALL : 9891220808

WALK-IN INTERVIEW for Railway Project in Arunachal Pradesh
1. Project Manager (BE/ B.Tech Civil Engineering) — 10-12 years of experience
2. Deputy Project Manager (BE/B.Tech Civil Engineering) — 8-9 years of experience
3. Senior Engineer (BE/ B.Tech Civil Engineering) — 6-7 years of experience
Cont: Jintu Bora (HR) + 91 7086438281
Interview date: 14-12-2025.
TTC INFRA INDIA T-18, Green Park Extn., New Delhi-110016

TO BOOK YOUR RECRUITMENT ADS PLEASE CALL AMIT : 9811790649
TO BOOK ONLINE LOG ON TO Ads.timesofindia.com
EXCLUSIVE OFFERS AND ASSISTANCE — SCAN QR CODE

SR. Site Engineer required for reputed construction firm - Civil & Interiors Degree/Diploma in Civil Engineering with 8 years' experience preferred. Location : Delhi / Gurgaon (Personal Vehicle Must) Send CV to: hr@pramodassociates.com

REQUIRED FOR MULTISTOREYED GROUP-HOUSING/ COMMERCIAL PROJECTS
AT NOIDA / NCR
Project Manager/Engineer Foreman/Supervisor
CIVIL/MEP/INTERIOR/ MAINTENANCE
Apply at
ebp.hrm@gmail.com

रिक्त पद

FEMALE cand as food pkg incharge(diploma(food)&frm NRDLI pfd)2) EXP GRAPHIC DESIGNER Cont 9811573700(only whtsapp)

LINGAYA'S VIDYAPEETH

(NAAC Accredited, Deemed-To-Be-University)
Faridabad (Delhi NCR)

TEACHING STAFF REQUIRED

PROFESSOR/ASSOC. PROFESSOR/ ASSISTANT PROFESSOR
CSE | ME | ECE | EE | Civil Education | English | Pharmacy | Law | Commerce & Management | Agriculture

Eligibility:
- As per UGC & AICTE norms.
- Freshers (2025 passouts) are encouraged to apply.
- Profiles with research publications, patents, start-up exposure, & consultancy projects will be preferred.

NON-TEACHING STAFF REQUIRED

- Librarian 8-10 Years Experience
- Training & Placement Officer 8 Years Experience
- Civil Infra Supervisor (Diploma/Degree Holder with 3-5 years experience)
- Sports Officer 5 Years Experience
- Admission Counsellor 3-5 Years Experience
- Executive Secretary to Chancellor CS Qualified & 3 Years Exp
- Digital Executive/ Designer/ Website/ Content Writer 3-5 Years Experience

Apply online immediately at: recruitment@lingayasvidyapeeth.edu.in | head.hr@lingayasvidyapeeth.edu.in
WALK-IN INTERVIEWS on 13th-14th Dec 2025 from 10 AM to 03 PM at Lingaya's House, C-72, Second Floor, Shivalik, Malviya Nagar, New Delhi- 110017

AMRITA VIDYALAYAM

A Senior Secondary CBSE School
Sec - VII, Pushp Vihar, Saket
New Delhi - 110017

REQUIRES:

HM
Post Graduate, B.Ed. with 10 years of teaching experience, and 2 years of experience as a Coordinator/HM in a CBSE Senior Secondary School.

TGT - ENGLISH, HINDI, SCIENCE, MATHEMATICS, SOCIAL SCIENCE
Post Graduate with B.Ed.

NURSERY TEACHER
Graduate with B.Ed.

Minimum 3 years teaching experience in recognized / CBSE school for all the above posts

APPLY WITHIN 10 DAYS AT:
hr.avdelhi@gmail.com

ST. THOMAS' SCHOOL Dwarka
INVITES APPLICATIONS FOR THE SESSION 2026-27 FOR FOLLOWING POSITIONS:
- PGTs - ALL SUBJECTS
- TGTs - ALL SUBJECTS
- PRTs - ALL SUBJECTS
- NTTs

- Candidates should email their updated resume at: vacancy@stthomasdwarka.com latest by 20th December, 2025.
- The subject of the email should clearly mention the post applied for.
- Salary as per govt. norms, higher start for deserving candidates.
- Relevant school experience is required for all above mentioned positions.

Contact nos:- 8826479990, 8826479992 www.stthomasdwarka.com

ऑटो

प्री ओन्ड वीकल्स

टोयोटा

COROLLA Altis-2015, White Color, Superb Mint Condition, New Tyre, running 122000 km, CNG On RC, Rs 450000/- Broker's Excuse. # 9312298257

बिजनेस

बिजनेस प्रस्ताव

EARN, 20,000 Invest 75000 Auto, Bulb Plant Labour, MKT facility with Agreement. Contact : 9910492487, 9354039631

PROFITABLE and reputed fast food outlet for sale. High foot fall metro station in east Delhi. Investment 15 lakhs. Contact 8383020000

CONVERT project in EOU/ SEZ including biodiesel, procure all inputs duty free, compete globally and domestically. Cont 9810478044

लोन

GANESHA FINANCE Contact Us No. 09634802180 9205670502
Website: ganeshafinance.org info@ganeshafinance.org
LOANS 5L-1000CR @5% ROI. Business, Home, Property, Agri. & Abroad Loans. Fast Approval/ Disbursal. Agents Welc.

HEALTH & WELLNESS

सेहत बनायें वजन बढ़ायें
अगर आप खाते पीते बहुत हैं, फिर भी सेहत नहीं बनती, तो हमारी सलाह द्वारा औषधि का सेवन करें और 15 ही दिन में फर्क देखें
सिर्फ ₹855 महीना
घर बैठे दवा मंगवायें
सन्यासी आयुर्वेदा 2294-कोडिया पुल चौक,पुरानी दिल्ली • मंगोलपुरी • कालकाजी
फ्री सलाह: ☏8527001155

सैक्स ट्रीटमेंट के लिए व **प्रोस्टेट** का बिना ऑपरेशन आधुनिक इलाज
अशोक क्लीनिक निकट पीतमपुरा मैट्रो स्टेशन दिल्ली। 9811092140 हर सोमवार

MISSION / ADMISSION

ADMISSION OPEN 2026-2027

The Helen Jerwood Preparatory School (Queen Mary's School, Tis Hazari, Delhi-110054)

Age Criteria	
*Playway	2+
*Nursery	3+ (Pre-level-1)
*LKG	4+ (Pre-level-2)
*UKG	5+ (Pre-level-3)

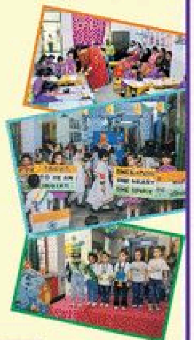

- Language and Social Development
- Explore Portfolio Development Children to develop their talent
- Moral and Physical Development
- Montessori Equipped Classroom
- Well-Qualified & Dedicated Teachers
- Nutritious Meals
- Music and Dance
- Activity Classes
- Library
- Vision Boards
- Attractive Play Equipments
- Open Day

Onward movement to **QMS Tis Hazari**
Contact us: 011-68225189, 68225190
E-mail id: thehelenjerwoodqms@gmail.com
Website: www.queenmarystishazari.com

Bharatiya Vidya Bhavan (Since 1938)
BHAVAN'S JAWAHARLAL NEHRU ACADEMY OF LANGUAGES
Kasturba Gandhi Marg, New Delhi-110001 (Nearest Metro Station Mandi House / Patel Chowk)
ADMISSION OPEN
Learn a FOREIGN LANGUAGE, Increase Job Opportunities
• FRENCH • CHINESE • SPANISH • JAPANESE • GERMAN • ARABIC • RUSSIAN • GENERAL & SPOKEN ENGLISH • ADVANCED ENGLISH
Offline Classes — Weekends - Morning, Weekdays - Evening
Batch Stating From 10.01.2026
Minimum Eligibility 12th Pass
APPLY ONLINE / OFFLINE
For More Information Contact: Room. No. 7, BVB or Call Us @ : 011 23389942 / 9811771583
Website: wwwbvbdelhi.org (Email: jna@bvbdelhi.org)

More Interact ads on Subsequent pages
TIMES interact

CCI NG 3.7 Product: DelhiMasalamixBS PubDate: 14-12-2025 Zone: TIMSGhaziabad Edition: 1 Page: HDGZPG7 User: anil.rana Time: 12-13-2025 21:34 Color:

Enterटेनमेंट masalamix

शाहरुख से मिले मेसी, स्टेचू का उद्घाटन हुआ मगर

घंटों का इंतज़ार और मिनटों में पैकअप

अर्जेंटीन के दिग्गज फुटबॉलर लियोनेल मेसी शनिवार को कोलकाता पहुंचे। अल सुबह मेसी के पहुंचने से पहले ही एयरपोर्ट पर उनके प्रशंसकों का हुजूम देखने को मिला। एयरपोर्ट पर जाने वाली सड़कों पर भी लंबी लाइनें दिखीं। फिर उन्होंने साल्ट लेक स्टेडियम में अपने 70 फुट के पुतले का वर्चुअल उद्घाटन किया। इस दौरान फुटबॉलर लुई सुआरेज भी मौजूद थे। फैंस महंगी टिकटें खरीदकर उनकी झलक पाने के लिए पहुंच चुके थे पर चहेते सितारे की झलक ना मिलने पर उन्होंने हंगामा करना शुरू कर दिया। इसके चलते मेसी आयोजन स्थल से चले गए थे, लेकिन फैंस की खातिर वह कुछ देर के लिए वापस आए। पटना के बाद सीएम ममता बनर्जी ने सोशल मीडिया पर मेसी से माफी मांगी और बदइंतजामी की जांच के लिए कमेटी बनाने की घोषणा की।

मेसी से मिले शाहरुख-अबराम

हर कोई शाहरुख खान के साथ फोटो खिंचवाना चाहता है पर कोलकाता में इसके उलट देखने को मिला। शाहरुख और उनके बेटे अबराम मेसी के साथ फोटो खिंचवाने के लिए इंतजार करते नजर आए। इस दौरान भीड़भाड़ होने के कारण शाहरुख ने अपनी बेटी का इंतजार किया। किंग खान ने पास का रोल भी खूब निभाया। उन्होंने मेसी के साथ अपने बेटे अबराम की भी फोटो क्लिक की। मेसी के जबरदस्त फैन अबराम ने उनका ऑटोग्राफ भी लिया।

@MamataOfficial

I am deeply disturbed and shocked by the mismanagement witnessed today at Salt Lake Stadium. I was on my way to the stadium to attend the event along with thousands of sports lovers and fans who had gathered to catch a glimpse of their favourite footballer, Lionel Messi. I sincerely apologise to Lionel Messi, as well as to all sports lovers and his fans, for the unfortunate incident.

फैन्स के नाराज होने से स्टेडियम का प्रोग्राम खराब हो गया।

मूवी रिव्यू कॉर्नर

जान लेकर मानती है ये 'साली मोहब्बत'

Rekha.khan@timesgroup.com

फिल्म के पहले सीन में पूछा जाता है कि के महिलाओं की मुहब्बतों में उनका सबसे बड़ा गुण होती है? इसी सवाल के जवाब में फिल्म की पूरी कहानी आगे बढ़ती है कि कैसे एक आम-सी लड़की अपने दिमाग का इस्तेमाल करके अपना बचाव करने के लिए किसी भी हद तक जा सकती है और उन हदों को पार करने के बाद वो कानून को भी चकमा दे सकती है। जानी-मानी अभिनेत्री तिग्मा धोपड़ निर्देशित साली मोहब्बत की कहानी का मूल यही है। तिग्मा की निर्देशक के रूप में यह दूसरी फिल्म है।

फिल्म
साली मोहब्बत
रेटिंग
★★★☆☆
निर्देशक: तिग्मा धोपड़
कलाकार: राधिका आप्टे, दिव्येंदु शर्मा, अनुराग कश्यप, कुश कपिला, सौरभ्रौनी मिश्र आदि।
अवधि: 1 घंटे 45 मिनट
स्ट्रीमिंग प्लैटफॉर्म: Z5

ममता (राधिका आप्टे) एक बॉटनी की प्रोफेसर और पेड़-पौधों से प्रेम करने वाली शांत और पति की सेवा करने वाली हाउसवाइफ है। वह अपने शराबी पति पंकज (अंशुमन पुष्कर) और उसके कर्ज के दबाव में जी रही है। मगर मौसी बहन शालिनी (सौरभ्रौनी मिश्र) के आने से हालात बिगड़ते हैं, जब ममता अपने ही पति को शालिनी के साथ रंगे हाथों पकड़ लेती है। धीरे-धीरे शुरुवे और टूट चुके भरोसे के बीच ममता जो कदम उठाती है, वह सबको हिला कर रख देता है।

निर्देशक तिग्मा धोपड़ शुरुआत से ही थ्रिल और सस्पेंस का माहौल रच देती हैं। अपनी शॉर्ट फिल्म चटनी की तरह, यहाँ भी पेड़-पौधों का इस्तेमाल सिर्फ रूपक नहीं, बल्कि कहानी के ट्विस्ट और टर्न का हिस्सा बनता है। सरल-सी लगने वाली कहानी धीरे-धीरे जटिल होती जाती है। फर्स्ट हाफ थोड़ा धीमा है, लेकिन सेकंड हाफ तेज और प्रभावी। तिग्मा ने बेवफाई, लालच, नैतिकता और प्यार की हदें पार करने जैसे विषयों को थ्रिलिंग अंदाज में पिरोया है। कहानी भले प्रेडिक्टेबल हो, पर इसका एग्जिक्यूशन दिलचस्प है। करण कुलकर्णी का बैकग्राउंड स्कोर तनाव बढ़ाता है और विदुषी तिवारी की सिनेमैटोग्राफी फिल्म को जीवंत बनाती है।

राधिका आप्टे कॉम्प्लेक्स किरदारों में जान फूंकने में माहिर हैं और यहां वे अपने दमदार अभिनय से कविता और ममता देनों ही किरदारों को यादगार बना देती हैं। करण और वाइवी पुलिस वाले रतन पंडित के किरदार को दिव्येंदु ने खूबी से निभाया है, जबकि अंशुमन पुष्कर ने भी शराबी और बेवफा पति की रोल के साथ न्याय किया है। गैंगस्टर के रोल में अनुराग कश्यप जमे हैं। शालिनी के किरदार को सौरभ्रौनी मिश्र ने अच्छे ढंग से निभाया है। शरद सक्सेना छोटी मगर अहम भूमिका में याद रह जाते हैं।

क्यों देखें
मर्डर मिस्ट्री और थ्रिलर फिल्मों के शौकीन यह फिल्म देख सकते हैं।

'सिंगल पापा' में चमके कुणाल खेमू

Upma.Singh@timesofindia.com

मां की ममता पर तो बहुत कहानियां देखी हैं पर बाप की 'बापत्व' यानी बच्चे की परवरिश में पिता की अहमियत पर किस्से कम ही हैं। सम्मान के इसी स्टीरियोटाइप को तोड़ने की अच्छी कोशिश करती है सिंगल पापा। सीरीज एक सिंगल मर्द के बच्चा गोद लेने के संघर्षों, अकेले परवरिश की चुनौतियों को कभी गुदगुदाती, तो चकुक करती दास्तान है। कहानी गुड़गांव के गबरू गौरव महाजेत (कुणाल खेमू) की है, जिस पर पिता बनने की धुन सवार है। हालांकि, है वह खुद एक मैन चाइल्ड है जिसका हर काम में करती रही या बीवी। ऐसे में, पिता बनने की उसकी यह जिद पत्नी अपर्णा (ईशा तलवार) से अलगाव का कारण बनती है। तभी उसकी गाड़ी से आ गिरता है एक बच्चा और गौरव को लगता है कि उसे कायदाले ने मेवा है। अनाथालय और एडॉप्शन एजेंसी की मुश्किल रोमिला नेहरा (नेहा धूपिया) गैर जिम्मेदार गौरव को बच्चा न देने पर अड़ी होती है। उसके खुद के मात-पिता (मनोज पाहवा-आयशा रजा) और बहन नम्रता (प्राजक्ता कोली) भी इसके खिलाफ हैं। इसी आधार पर कहानी आगे बढ़ती है। नीरज उधवानी और इशिता मोइत्रा की स्क्रिप्टेट और शशांक खेतान, नीरज उधवानी और हितेश केवल्या निर्देशित यह सीरीज बच्चे की परवरिश में मर्दों की भूमिका या यूं कहिए कि मर्द भी बच्चा पाल सकते हैं, जैसे नए और गंभीर विषय को उठाती है, यह बहुत ही हल्के-फुल्के माहौल में। इसके चलते यह फील गुड फैमिली एंटरटेनर का आस्वाद कराती है। बस ड्रामा कहीं-कहीं लाउड और मेलोड्रैमैटिक से जाता है। वहीं, कुछ घटनाक्रम अवैरिलिस्टिक लगते हैं। कलाकारों की बात करें, तो कुणाल खेमू ने शानदार ऐक्टिंग की है।

वेब-सीरीज
सिंगल पापा (13+)
रेटिंग
★★★☆☆
निर्देशक: शशांक खेतान, हितेश केवल्या, नीरज उधवानी
कलाकार: कुणाल खेमू, नेहा धूपिया, प्राजक्ता कोली, मनोज पाहवा, आयशा रजा, अंकुर राठी, ईशा तलवार, अजिंक्य मिश्रा, दयानंद रेड्डी आदि।
स्ट्रीमिंग साइट: नेटफ्लिक्स
एपिसोड: 6 एपिसोड (40 मिनट)
जॉनर: कॉमेडी, ड्रामा

क्यों देखें
पैरेंटिंग से जुड़े स्टीरियोटाइप को तोड़ती यह मनोरंजक फील गुड सीरीज देखी जानी चाहिए।

BEST OF DELHI NCR

TIMES interact
Connecting People. Connecting Needs.

READER ENGAGEMENT INITIATIVE

दिल्ली एनसीआर पर वीकेंड को एंजॉय करने और शॉपिंग का क्रेज दिखना कोई नहीं बात नहीं है। न्यू ईयर को ध्यान में रखकर शॉपिंग की जा रही है। बाजार में रौनक बरकरार है।

शॉपिंग को बनाएं खास

Artha.Neog
@timesofindia.com

शॉपिंग डे का अपना ही अलग मजा होता है। उत्साहित खरीदारों की बातचीत, नए प्रोडक्ट्स की चमक और कॉफी की खुशबू निश्चित तौर पर इस पल को विशेष बना देते हैं। अगर आप दिल्ली एनसीआर के मॉल में हैं, तो इसे फील कर सकते हैं। सच मानिए तो ऐसे में शॉपिंग करना किसी जादू से कम नहीं है। यह सच है कि जब दिल खुश रहता है तो आप फैसले भी बेहतर तरीके से ले पाते हैं। हर कोना कुछ नया दिखाता है, छोटी-सी खुशी जो किसी भी शॉपिंग लवर को बेहद पसंद आती है। नया लिपस्टिक शेड हो, ट्रेंडी ड्रेस या फिर लेटेस्ट स्मार्टफोन, कुछ नया खरीदने का रोमांच वाकई बेशकीमती होता है।

इसमें कोई दो राय नहीं है कि हरविजिट एक छोटी-सी एडवेंचर जैसी लगती है। हाई-स्ट्रीट स्टोर्स, डिजाइनर आउटलेट्स और लोकल बुटीक आपको सीजन के हिसाब से हर जगह कुछ न कुछ खास देखने को मिलता है। कहीं ग्लैमरस डिस्प्ले मन मोह लेता है, तो कहीं डिस्काउंट और सरप्राइज ऑफर आपका ध्यान खींच लाते हैं। ऐसे में यह कहना सही होगा कि शॉपिंग सिर्फ बैग भरने का नाम नहीं है, बल्कि यह एनर्जी, जो वाइब और यह खुशी का पल है जब आपको 'बस यही चाहिए था' वाला परफेक्ट आइटम मिल जाता है। सेल साइन्स, सेल्फी प्वॉइंट्स और हाथों में झूलते बैग, सब मिलकर मॉल्स को रंग, रौनक और खुशियों से भर देते हैं।

AI GENERATED IMAGE

इसे रिटेल थेरेपी यूं ही नहीं कहा जाता! तनाव भरे दिनों में पसंदीदा स्टोर जाना तुरंत मूड बेहतर कर देता है। गलियारों में घूमना, कुछ नया आजमाना, बीच में स्नैक लेना और फिर शॉपिंग जारी रखना। सच में यह एक टाइमलेस स्ट्रेसबस्टर है।

अन्विता नंदे के लिए भी शॉपिंग उनका हैप्पी प्लेस है। वह हंसते हुए कहती हैं, "शॉपिंग! ओह, यह मुझे बेहद अच्छा महसूस कराता है। इतना रिलैक्सिंग है। मुझे फैशन, स्किनकेयर और एक्सेसरीज की नई रेंज तलाशना बहुत पसंद है। यही मेरी तरह-तरह की थकान दूर कराता है।"

दिल्ली का मौसम भी सर्द हो चला है। ऐसे में अगर आप भी घर से बाहर निकलकर अपने स्ट्रेस को कम करना चाहते हैं तो शॉपिंग एक परफेक्ट आइडिया है। कपड़ों से लेकर शूमिंग प्रोडक्ट्स, स्टेशनरी और भी [illegible]

Experience Fast Relief with Advanced Healing Technology
FREE FIRST SESSION (TILL JAN 2026)
Wave therapy can help provide early relief in severe neurological disorders & pain conditions, often from the first day.
PATHAK WAVE CURE CENTER
Wave Therapy - A Natural Path to Healing Incurable Diseases
SAFE & SUCCESSFUL REMEDY NO SIDE EFFECTS
WAVE THERAPY
The Best in Remedy of Chronic Pain, Migrain, Slip Disc, Spondylitis, Neck Stiffness, Shoulder-Pain, Cancer & Cancer-Pain, Frozen Shoulder, Brachial Neuritis, Elbow-Pain, Backache, Cramp in Calf, Paralysis, Stroke, Swelling, Heart Diseases, Neurological Diseases, Arthritis, Parkinson's Disease, Multiple-sclerosis, Muscular Dystrophy, Cerebral Palsy, Myopathies, Spinal Diseases, Back pain during pregnancy, Vascular Diseases, Thrombosis, Thyroid Disease, Varicose Vein, Knee Pain & Multiple Joint Pain etc.
The collaboration between Naturopathy & Orthopaedic Doctors in providing highly effective Remedy for different diseases. Dr. S.K. Pathak through his long research in Naturopathy effectively Diagnose & Manage the Diseases by Wave Therapy Till now Dr. S.K. Pathak has successfully manage many patients and has given them Diseases Free Life through Naturopathy.
OUR SPECIALITY
MUSCULAR DYSTROPHY, CEREBRAL PALSY, CEREBRAL ATROPHY, SLIP DISC, JOINT PAIN, PARALYSIS, OSTEOARTHRITIS, RHEUMATOID ARTHRITIS, PARKINSON'S DISEASE
Dr. S.K. PATHAK (CONSULTANT) N.D. (Naturopath)
Morning :- 9:00 AM - 1:30 PM
Evening :- 4:00 PM - 8:30 PM
ALL DAYS OPEN
D-1, SECTOR-27, NEAR ANJALI MARKET, NOIDA
HELP LINE : 0120-4311910, 9220422400 / 9810564207
E: sarveshkumarpathak@gmail.com | W: www.pathakwavecurecenter.com

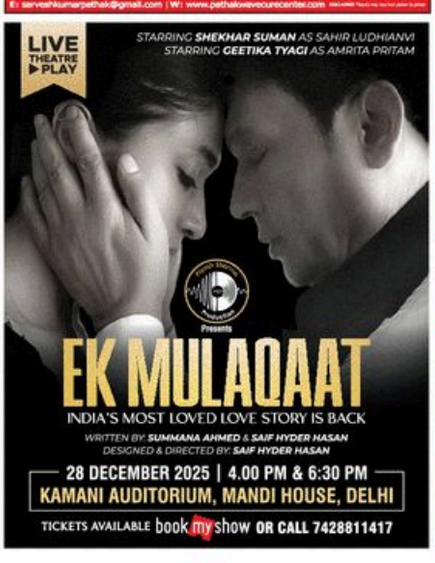

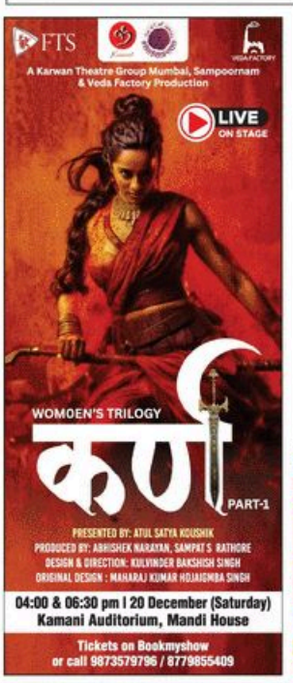

Lowest Gold Rate in all over Delhi
₹119000 Per 10g*
Today's B.I.S. Hallmark 91.6/22CT Gold Rate
8% Making on all items
Gold Testing Machine Available
KAPIL JEWELLERS SINCE 2010.
F-24/35-36, Sec-7 Rohini
9999889969, 9891417720

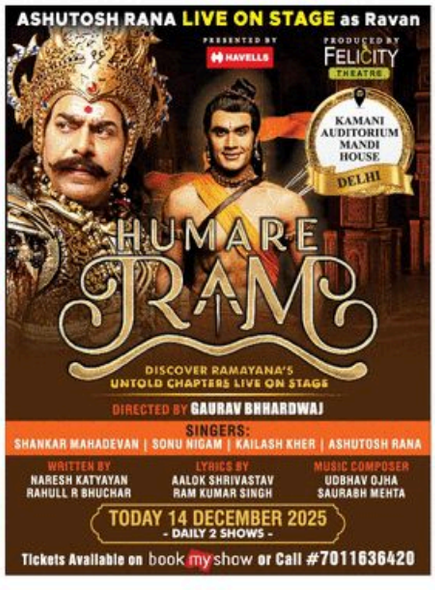

CCI NG 3.7 Product: DelhiMasalamixBS PubDate: 14-12-2025 Zone: TIMSGhaziabad Edition: 1 Page: HDGZBP User: lokendra.sharma Time: 12-13-2025 19:26 Color:

REGISTRATION NO. 29 OF 2025	www.haryanarera.gov.in
RC/REP/HARERA/GGM/926/658/2025/29	Date: 20.03.2025
UNIQUE NO. GENERATED ONLINE	RERA-GRG-PROJ-1868-2025

दीन दयाल जन आवास योजना

APPLICATION INVITED FOR COMMERCIAL SHOPS AT SECTOR 6, SOHNA, GURUGRAM UNDER DEEN DAYAL JAN AWAAS YOJNA 2016 POLICY, GOVERNMENT OF HARYANA

APPROVED RERA APPROVED

LID PLAZA

Sohna, South of Gurugram

Own your shop from ₹37.42 Lacs*

12.5 acre township

Construction link Payment Plan 40:25:35

- **Prime Location–** At the heart of a growing residential hub
- **Diverse Retail Mix–** Essentials, lifestyle, and gourmet experiences
- **Seamless Access–** Thoughtfully designed for easy navigation
- **Social & Business Hub–** Perfect for shopping, dining, and networking

Only 45 shops are available.

SITUATED IN A PRIME LOCATION AND WELL CONNECTED TO MAJOR HIGHWAYS.

Pay Just ₹31000 For Registration

Last Date of Registration: 14 December, 2025

Unit Allotment Date: 16 December, 2025

Unit are Ideal For :

- Convenience Store
- Bank & ATMs
- Ice-Cream Parlors
- Cafe & Restaurants
- Boutiques
- Salon
- Electronics
- Eateries

FLOOR	AREA IN SQ.FT.	CARPET AREA	AREA IN SQ.MT	RATE PER SQFT	REGISTRATION AMOUNT	10% ON BOOKING	30% WITHIN 30 DAYS	25% ON SUPER STRUCTURE	35% ON POSSESSION	TOTAL COST
Lower Ground Floor	284.14	142.07	26.397	17750	31000	₹ 5,04,349	₹ 15,13,046	₹ 12,60,871	₹ 17,65,220	₹ 50,43,485
	495.1	247.55	45.996	17750	31000	₹ 8,78,803	₹ 26,36,408	₹ 21,97,006	₹ 30,75,809	₹ 87,88,025
Upper Ground Floor	284.14	142.07	26.397	20750	31000	₹ 5,89,591	₹ 17,68,772	₹ 14,73,976	₹ 20,63,567	₹ 58,95,905
	322.89	161.45	29.997	20750	31000	₹ 6,69,997	₹ 20,09,990	₹ 16,74,992	₹ 23,44,989	₹ 66,99,968
	439.13	219.57	40.796	20750	31000	₹ 9,11,195	₹ 27,33,584	₹ 22,77,987	₹ 31,89,182	₹ 91,11,948
First Floor	322.89	161.45	29.997	15250	31000	₹ 4,92,407	₹ 14,77,222	₹ 12,31,018	₹ 17,23,425	₹ 49,24,073
	430.52	215.26	39.996	15250	31000	₹ 6,56,543	₹ 19,69,629	₹ 16,41,358	₹ 22,97,901	₹ 65,65,430
	439.13	219.57	40.796	15250	31000	₹ 6,69,673	₹ 20,09,020	₹ 16,74,183	₹ 23,43,856	₹ 66,96,733
	495.1	247.55	45.996	15250	31000	₹ 7,55,028	₹ 22,65,083	₹ 18,87,569	₹ 26,42,596	₹ 75,50,275
Second Floor	322.89	161.45	29.997	14250	31000	₹ 4,60,118	₹ 13,80,355	₹ 11,50,296	₹ 16,10,414	₹ 46,01,183
	495.1	247.55	45.996	14250	31000	₹ 7,05,518	₹ 21,16,553	₹ 17,63,794	₹ 24,69,311	₹ 70,55,175
	262.62	131.31	24.398	14250	31000	₹ 3,74,234	₹ 11,22,701	₹ 9,35,584	₹ 13,09,817	₹ 37,42,335

EDC/IDC/IFMS/GST & Gov.Charges as applicable.

PROJECT DETAILS: DEVELOPER: M/s LION INFRADEVELOPERS LLP | LOCATION: SECTOR 6, SOHNA, GURUGRAM | PROJECT NAME: LID PLAZA

Registration Amount is Refundable for Unsuccessful Applicants | High Rental Value Shops

Scan to Register

Bank Loan Available from: All Leading Banks

For Online Registration :

https://www.ddjayshopslidplaza.com/

Helpline No: **72900 46552**

LOCATION ADVANTAGES

- In Close Vicinity of 15000+upcoming residential Units
- Close to Educational Hub and Schools Like GD Goenka World School, K.R. Mangalam, SCJ Academy etc.
- 2 min drive from National Highway 248A
- 15 min drive from KMP Expressway
- 20 min drive from National Highway 248
- 35 min drive from Faridabad
- 20 min drive from Golf Course Road
- IGI Airport distance 45 Min

All information, images and visuals, drawings, plans or sketches shown in this communication are only an architect's imp ression, representative images or artistic renderings and not to scale. Nothing contained herein intends to constitute a legal offer and does not form part of any legally binding agreement and/or commitment of any nature. The Developer endeavors to keep the information up to date and correct. Recipients/viewers are advised to exercise their discretion while relying on the information shown/provided and are requested to verify all the details, including area, amenities, services, terms of sales and payments and other relevant terms, having thorough understanding of the same and take appropriate advice prior to contacting any decision for buying any unit(s) in the project.

CCI NG 3.7 Product: DelhiMasalamixBS PubDate: 14-12-2025 Zone: TIMSTHA Edition: 1 Page: HDTHAFP User: cci Time: 12-13-2025 22:13 Color:

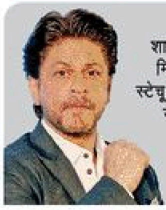

शाहरुख से मिले मेसी, स्टेचू का हुआ उद्घाटन p7

NBT गाज़ियाबाद THA Times OF INDIA

नवभारत टाइम्स । गाजियाबाद । रविवार, 14 दिसंबर 2025

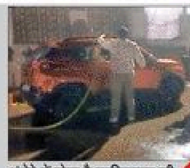

अंधेरे में होता है साहिबाबाद की सब्जी मंडी में नियमों का 'खेल' P5

NBT से जुड़ें

अपने सेक्टर, सोसायटी, कॉलोनी, स्कूल-कॉलेज या संस्थान से जुड़ी कोई खबर एनबीटी तक पहुंचाना चाहते हैं तो 9266462955 पर वॉट्सऐप करें। QR कोड स्कैन करके भी मेसेज भेज सकते हैं। अपना और इलाके का नाम लिखें। शुरुआत में #GZB लिखें।

हेल्पलाइन नंबर 24/7

112
पुलिस, ऐम्बुलेंस और फायर संबंधी सूचना दें, तुरंत मिलेगी सहायता

पुलिस कंट्रोल रूम
0120-2820758

ट्रैफिक कंट्रोल रूम
9643322904

नगर निगम गाजियाबाद हेल्पलाइन नंबर-टोल फ्री नंबर
1800 1803 012

विद्युत विभाग इमरजेंसी
9193320115

डिस्ट्रिक्ट हॉस्पिटल इमरजेंसी
8826294546

फायर कंट्रोल
0120-2777102
9454418348

हिंडन एयरपोर्ट पर बनाए जाएंगे दो ट्रॉली गेट

■ NBT रिपोर्ट, टीएचए : हिंडन एयरपोर्ट एक्सटेंशन को लेकर हो रही देरी पर अब एयरपोर्ट अथॉरिटी ऑफ इंडिया के चेयरमैन ने भी मिनिस्टर ऑफ डिफेंस को पत्र लिखा है। उन्होंने कहा कि एनओसी से संबंधित जो भी लेटर हैं वह संबंधित पोर्टल पर ऑनलाइन अपलोड कर दिया गया है। ऐसे में जल्द से जल्द अतिरिक्त जमीन मिलने से पैसेंजर्स के लिए कई अतिरिक्त सुविधाएं हिंडन एयरपोर्ट पर शुरू हो जाएंगी। जिसमें फ्लाइट पार्किंग के लिए एप्रेन के अलावा टर्मिनल के अंदर एक अतिरिक्त ट्रॉली गेट भी शामिल है।

वर्तमान समय में हिंडन एयरपोर्ट पर केवल एक ही ट्रॉली गेट है जिसके कारण पैसेंजर्स को काफी परेशानी का सामना करना पड़ता है। ऐसे में पहले सही हिंडन एयरपोर्ट ने 34500 स्क्वायर मीटर जमीन की मांग की है। जिसके मिलने पर हिंडन एयरपोर्ट गेट पर दो ट्रॉली गेट बना पाएंगे और फ्लाइट के लिए पार्किंग एरिया 2 से बढ़कर 6 हो जाएगा। एयरपोर्ट अथॉरिटी के निदेशक डॉ चिलका महेश ने बताया कि टर्मिनल बिल्डिंग को सामने से बढ़ाने के लिए टेंडर प्रक्रिया अपने आखिरी चरण में है। जनवरी में वहां पर भी काम शुरू कर दिया जाएगा।

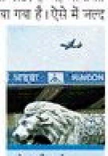

चेयरमैन ने लिखा एमओडी को पत्र

Advertorial, Entertainment Promotional Feature

प्लॉट के लिए 12 लाख रुपए तक का निवेश, 18 हजार रुपए प्रतिमाह, बैंक गारंटी के साथ

भारत में 2030 राष्ट्रमंडल खेल (Commonwealth Games 2030) के आयोजन को लेकर देशभर में निवेशकों और बड़ी कॉरपोरेट योजनाओं में जबरदस्त उत्साह देखा जा रहा है। गुजरात के अहमदाबाद को 2030 के राष्ट्रमंडल खेलों की मेजबानी मिलने के बाद यह शहर निवेश और विकास के नए अवसरों का हब बन गया है। अहमदाबाद को औपचारिक रूप से मेजबान शहर के रूप में आलीशान प्रतिष्ठा प्राप्त हुई है, जिससे 2010 के बाद भारत में Commonwealth Games का आयोजन फिर से हो रहा है।

सरकार और निजी क्षेत्र मिलकर कई बड़े निवेश योजनाओं को आगे बढ़ा रहे हैं। ऐसे समय में जब खेल आयोजन का औपचारिक ऐलान हो चुका है, 135 गज के प्लॉट पर निवेश के लिए शुरुआती कीमत सिर्फ 12 लाख रुपए जैसी योजनाएं निवेशकों के बीच चर्चा का विषय बन गई हैं।

देश की बड़ी कॉरपोरेट कंपनियां भी बड़े स्तर पर इस मेगा प्रोजेक्ट में निवेश की दिशा में काम कर रही हैं। टाटा, रिलायंस, अदाणी, वेदांता जैसे इंडस्ट्रियल हाउस इस क्षेत्र में निवेश बढ़ा रहे हैं, ताकि आगामी खेलों से जुड़े इंफ्रास्ट्रक्चर और सुविधाओं को विकसित किया जा सके। इस निवेश से न केवल खेल सुविधाओं का विकास होगा, बल्कि शहर की आर्थिक गतिविधियों में भी वृद्धि देखने को मिलेगी।

135 गज का प्लॉट सिर्फ 12 लाख रुपए में, सरकार द्वारा मान्यता प्राप्त

PIONEERING THE FUTURE OF SMART LIVING
DHOLERA, GUJARAT
IMMEDIATE REGISTRY
12 लाख का निवेश
18000/- प्रति माह
बैंक गारंटी के साथ
बेस्ट डील के लिए 21 दिसंबर 2025 को आएं
Radisson सेक्टर 18, नोएडा
संपर्क करें: 7838118811

उत्तम परिवहन और कनेक्टिविटी

आगामी राष्ट्रमंडल खेल के लिए अहमदाबाद में अवसंरचना का विस्तार तेजी से किया जा रहा है, इसमें 8-लेन एक्सप्रेस-वे के साथ अहमदाबाद से मात्र 45 मिनट की ड्राइव दूरी, शहर में मेट्रो लाइन का विस्तार, जो खेल स्थलों और हॉटस्पॉट्स को जोड़ने में मदद करेगा, सभी प्रमुख ट्रांसपोर्ट मोड (रेल, सड़क, हवाई) द्वारा सुविधा संपन्न कनेक्टिविटी की योजना।

मुख्य विशेषताएं

- भारत का दूसरा सबसे बड़ा इंटरनैशनल एयरपोर्ट
- 400 किमी में फैला आंतरिक सड़क मार्ग
- 250 मीटर चौड़ा धोलेरा-अहमदाबाद एक्सप्रेस-वे
- विश्व का सबसे बड़ा सोलर पावर प्लांट
- विश्व की मशहूर कंपनी Halcrow द्वारा तैयार किया गया विश्वस्तरीय मास्टर प्लान
- टाटा कंपनी द्वारा निर्मित लिथियम बैटरी प्लांट
- टाटा, वेदांता विप्रो, एलएनटी, हिंदुस्तान पेट्रोलियम आदि द्वारा किया गया भारी निवेश
- 8 लेन का एक्सप्रेस-वे हाइवे
- गुजरात के सभी मुख्य शहरों से मात्र कुछ किलोमीटर की दूरी पर स्थित

डिस्क्लेमर: इस लेख में किए गए दावे और चित्र विज्ञापनदाता के हैं। इसका अखबार से कोई लेना-देना नहीं है।

घने कोहरे ने कम की विजिबिलिटी, सड़कों पर हादसे

मसूरी में EPE पर कैंटर को मारी टक्कर, चालक की मौत

■ NBT रिपोर्ट, गाजियाबाद

सीजन में पहली बार हाइवे, एक्सप्रेसवे समेत शहर की अन्य सड़कों पर घना कोहरा छाने से वाहनों की रफ्तार पर ब्रेक सा लग गया। मसूरी थाना क्षेत्र में ईस्टर्न पेरिफेरल एक्सप्रेसवे पर कैंटर में किसी वाहन ने टक्कर मार दी। इससे कैंटर चालक गम्भीर रूप से घायल हो गया। अस्पताल में इलाज के दौरान उसकी मौत हो गई। वहीं, हिंडन से एक उड़ान रद्द कर दी गई। ट्रेन और बसों की सेवा पर असर देखा गया। उधर, प्रदूषण का स्तर खतरनाक होने पर ग्रैप 4 की पाबंदियां लागू कर दी गईं। हालांकि, पाबंदियां कैसे लागू की जाएंगी, इस बारे में अंतिम सूचना मिलने तक कोई फैसला नहीं लिया गया था।

शनिवार सुबह 7 बजे पुलिस को कैंटर चालक के घायल होने की सूचना मिली। ड्राइवर रामपाल के भतीजे गुरमीत सिंह ने बताया कि वे हिमाचल से कैंटर लेकर गाजियाबाद लौट रहे थे। ईस्टर्न पेरिफेरल एक्सप्रेसवे पर दुहाई की तरफ से मटियाला के सामने पहुंचे तो कैंटर एक साइड में रोककर टायर चेक करने लगे। इसी दौरान एक अज्ञात वाहन ने उन्हें टक्कर मार दी। अस्पताल में उन्होंने दम तोड़ दिया।

जानलेवा हुआ कोहरा

- दादरी एरिया में भी ईपीई पर दो जगहों पर 15 वाहन टकराए, 10 लोग घायल हो गए
- बुलंदशहर के अरनिया थाना क्षेत्र में एनएच-34 पर भी वाहन आपस में टकराए, आठ जख्मी

ग्रैप 4 की पाबंदियां प्रदूषण का स्तर खतरनाक होने पर लागू कर दी गईं

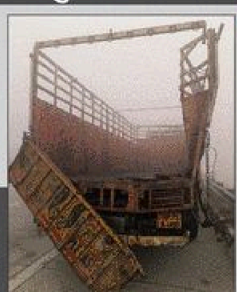

ईस्टर्न पेरिफेरल एक्सप्रेसवे पर हुआ हादसा

टॉप पांच प्रदूषित शहरों में गाजियाबाद

AQI 430

कोहरे के साथ-साथ गाजियाबाद शनिवार को देश के टॉप पांच प्रदूषित शहरों में भी शामिल रहा। देश के सबसे अधिक प्रदूषित शहरों में पांचवें स्थान पर गाजियाबाद रहा। यहां का एक्यूआई 430 दर्ज किया गया। न्यूनतम तापमान 9 डिग्री सेल्सियस और अधिकतम तापमान 22 डिग्री सेल्सियस दर्ज किया गया।

रोडवेज बसें देर से चलीं

कौशांबी डिपो से सुबह-सुबह लखनऊ, गोरखपुर, बस्ती, अलीगढ़ जैसे शहरों को जाने वाली बसें भी सुबह दस बजे के बाद चलीं। कोहरे के कारण सुरक्षा दृष्टि से बसों को लेट चलाया गया। पहले ही शासन ने सभी एआरएम को सावधानी बरतने के आदेश जारी कर रखे हैं।

उड़ान सेवा पर असर

अहमदाबाद से हिंडन आने वाली इंडिगो की फ्लाइट सुबह 7:30 बजे उड़ान भरती है और हिंडन करीब 9 बजे पहुंचती है। लेकिन सुबह धुंध के कारण यह फ्लाइट अपने तय समय से अहमदाबाद से ही लेट उड़ी और हिंडन लेट पहुंची।

आउटर पर 45 मिनट तक खड़ी रही ईएमयू

हाथरस से दिल्ली जा रही ईएमयू ट्रेन शनिवार को गाजियाबाद आउटर पर करीब 45 मिनट तक खड़ी रही। डेली पैसेंजर ने सोशल मीडिया पर नाराजगी जाहिर की। 7 से अधिक ट्रेन लेट और 12 ट्रेनें कैंसल रहीं। कोहरे के चलते गाड़ी पहले से अपने निर्धारित समय से 1.30 मिनट की देरी से चल रही। अधिकारियों का कहना था कि चेन पुलिंग होने के कारण ट्रेन को आउटर पर खड़े करना पड़ा। उत्कल एक्सप्रेस 6 घंटे, अवध असम 2.30 मिनट, श्रमजीवी 1.20 मिनट, ब्रह्मपुत्र 1.15 मिनट, सहारनपुर ईएमयू 45 मिनट, कालका दिल्ली एक्सप्रेस 1.40 मिनट और दिल्ली मेल 45 मिनट की देरी से पहुंची।

सिद्धार्थ विहार योजना में बिल्डर को फायदा पहुंचाने का मामला

आवास विकास में 7 करोड़ के घोटाले का आरोप

■ NBT रिपोर्ट, लखनऊ

आवास एवं विकास परिषद की गाजियाबाद स्थित सिद्धार्थ विहार योजना में 7 करोड़ रुपये के घोटाले का आरोप लग रहा है। आरोप है कि योजना के संपत्ति प्रबंधक रहे नृपेंद्र बहादुर समेत योजना के कई अधिकारियों ने मिलीभगत कर बिल्डर को फायदा पहुंचाने के लिए मांगपत्र जारी कर दिया। इस मामले को लेकर मेरठ जोन के जोनल आयुक्त की तरफ से कमिश्नर को पत्र भेजा गया लेकिन इसके बावजूद आरोपितों के खिलाफ कोई कार्रवाई नहीं हुई। इस बीच वह गोपनीय पत्र वायरल हो गया, जिसके बाद गाजियाबाद से लेकर लखनऊ स्थित मुख्यालय तक बैठे आला अधिकारियों की भूमिका पर सवाल उठने लगे। लखनऊ स्थित मुख्यालय में इसके लिए एक कमिटी बना दी गई है। यह कमिटी जल्द ही अपनी रिपोर्ट कमिश्नर को सौंपेगी। इतनी किरकिरी के बाद जोनल अधिकारी से लेकर सचिव और आयुक्त भी कुछ भी बोलने को तैयार नहीं हैं।

AI Image

ऐसे किया गया घपला

27 जून 2024 को प्रतीक रियलटर्स ने निर्माण अवधि बढ़ाने का आवेदन अपर आवास आयुक्त को किया। इसके बाद 20 दिसंबर 2024 को मेरठ जोन कार्यालय को कार्यवाही के लिए पत्र भेज दिया गया। 27 दिसंबर 2024 को एक प्लॉट के लिए 13 करोड़ 45 लाख और दूसरे प्लॉट के लिए 7 करोड़ 89 लाख का मांग पत्र जारी कर दिया गया।

यमुना एक्सप्रेसवे पर आज रात से घटेगी वाहनों की स्पीड

NBT न्यूज, नोएडा : कोहरे के कारण होने वाले सड़क हादसों को रोकने के लिए ट्रैफिक पुलिस ने ग्रेटर नोएडा-नोएडा एक्सप्रेसवे, यमुना एक्सप्रेसवे और एलिवेटेड रोड पर वाहनों की गति सीमा घटा दी है। एडीसीपी शकील मोहम्मद ने बताया कि नई स्पीड लिमिट 15 दिसंबर की रात 12 बजे से 15 फरवरी तक प्रभावी रहेगी। उल्लंघन करने वाले चालकों के खिलाफ कार्रवाई की जाएगी। यमुना एक्सप्रेसवे पर अब हल्के वाहनों की अधिकतम गति 100 से घटाकर 75 किमी प्रति घंटा और भारी वाहनों की 80 से घटाकर 60 किमी प्रति घंटा कर दी गई है। इसी तरह नोएडा-ग्रेटर नोएडा एक्सप्रेसवे पर हल्के वाहनों की सीमा 75 किमी और भारी वाहनों की 50 किमी प्रति घंटा होगी। वहीं, नोएडा एलिवेटेड रोड पर हल्के वाहनों के लिए गति सीमा 50 किमी और भारी वाहनों के लिए 40 किमी प्रति घंटा निर्धारित की गई है।

तुलसी निकेतन में सेक्स रैकेट पकड़ा, 1 गिरफ्तार

■ NBT रिपोर्ट, टीएचए

तुलसी निकेतन चौकी क्षेत्र के एक फ्लैट में पुलिस ने छापेमारी कर देह व्यापार का भंडाफोड़ किया है। एसीपी के नेतृत्व में छापेमारी की गई। पुलिस ने मौके से आपत्तिजनक सामग्री, नकदी और मोबाइल बरामद किया है। एक आरोपी को गिरफ्तार कर उनके कब्जे से दो महिलाओं को मुक्त कराया गया है।

एसीपी शालीमार गार्डन अतुल कुमार सिंह ने बताया कि तुलसी निकेतन में एलआईजी के फ्लैट संख्या 43 में देह व्यापार की सूचना पर छापेमारी की गई। मौके से दो महिलाओं को रेस्क्यू किया है। भारी मात्रा में आपत्तिजनक सामग्री, एक मोबाइल और 19 हजार रुपये से ज्यादा की नकदी बरामद की गई। पुलिस ने मौके से प्रदीप निवासी चंद्रलोक दुर्गापुरी दिल्ली को गिरफ्तार किया। एसीपी के अनुसार लोनी निवासी राकेश कश्यप उर्फ रवि एक महिला के साथ मिलकर देह व्यापार का धंधा कर रहा था। पुलिस के पहुंचने पर दोनों मौके से फरार हो गए। एसीपी ने तीनों के खिलाफ केस दर्ज कराया है। रेस्क्यू एक महिला पश्चिम बंगाल की रहने वाली है, जबकि दूसरी भोजपुर थानाक्षेत्र की है। दोनों ने बताया कि राकेश ने उन्हें नौकरी का लालच देकर बुलाया था। इसके बाद जबरन उनसे देह व्यापार कराया जा रहा था। एसीपी के मुताबिक, तुलसी निकेतन में चल रहे देह व्यापार का मामला एक्स पर ट्वीट किया गया था। एक्स पर पोस्ट होने के बाद पुलिस ने सूचना की तस्दीक करते हुए छापेमारी की। फरार हुए संचालक राकेश और महिला की तलाश की जा रही है।

कार्रवाई

- एसीपी शालीमार गार्डन के एक फ्लैट पर छापेमारी में हुआ खुलासा
- मौके से एक आरोपी गिरफ्तार, आपत्तिजनक सामग्री और 19 हजार रुपये नकदी बरामद

फटाफट खबरें

न्यायाधीशो पर टिप्पणी, 2 साल की सजा

■ NBT न्यूज, गाजियाबाद : न्यायाधीशों और कर्मचारियों के खिलाफ अभद्र टिप्पणी करने के मामले में कोर्ट ने अभियुक्त केवल चावला को दोषी ठहराते हुए दो वर्ष कारावास की सजा सुनाई और चार हजार रुपये का जुर्माना लगाया। आठ फरवरी 2011 को आरोपी ने न्यायालय परिसर में आपत्तिजनक पंफलेट चिपकाए थे। इन पर न्यायाधीशों और न्यायिक कर्मचारियों के खिलाफ अभद्र एवं आपत्तिजनक टिप्पणियां लिखी थीं।

बच्ची को स्कूल में बंद करने में मांगा जवाब

■ NBT न्यूज, हापुड़ : धौलाना ब्लॉक के एक सरकारी स्कूल में छुट्टी के बाद एक छात्रा को सोते हुए स्कूल बंद कर चले जाने के मामले में बीएसए ने बीईओ से स्पष्टीकरण मांगा है। धौलाना क्षेत्र के कम्पोजिट विद्यालय देहरा की कक्षा पांच की छात्रा अक्शा (10) बुधवार को कक्षा में सो गई थी। विद्यालय के शिक्षक बीएलओ में ड्यूटी के कारण जल्दबाजी में कक्षाओं को बिना चेक किए स्कूल बंद करके चले गए थे।

गैंगस्टर एक्ट में 30 माह की कैद

■ NBT न्यूज, आरडीसी : लोनी बॉर्डर थाना क्षेत्र में गैंगस्टर एक्ट के तहत दर्ज मामले में कोर्ट ने आरोपी को 30 माह की कारावास की सजा के साथ ही पांच हजार रुपये का जुर्माना लगाया है। थाना प्रभारी लोनी बॉर्डर रामसेवक की ओर से चार जून 2023 को दर्ज कराई गई रिपोर्ट के अनुसार अभियुक्त राजेंद्र उर्फ बंटी उर्फ राहुल उर्फ राजकुमार लोनी बॉर्डर, इंदिरापुरम और गाजियाबाद क्षेत्र में सक्रिय गिरोह का सरगना था। वह अपने साथियों के साथ लूटपाट में शामिल था।

HR मैनेजर ने नौकरी देने से मना किया तो बीच सड़क पीटा

■ NBT रिपोर्ट, टीएचए

साहिबाबाद में ई-बस चार्जिंग स्टेशन ग्रीनसेल एक्सप्रेस प्राइवेट लिमिटेड के ह्यूमन रिसोर्स (एचआर) के साथ मारपीट का मामला सामने आया है। आरोपियों ने नौकरी लगवाने के लिए एचआर मैनेजर पर दबाव बनाया था। उन्होंने नौकरी लगवाने से मना कर दिया। आरोपियों ने बीच सड़क पर उन्हें पीट दिया। पुलिस ने केस दर्ज कर जांच शुरू कर दी है।

एचआर मैनेजर रौशन दुबे ने बताया कि मेरठ के परीक्षितगढ़ स्थित सिवौली निवासी सचिन गिरि ने कुछ समय पहले दो लोगों की नौकरी लगवाने के लिए कहा था। किन्हीं कारणों की वजह से नौकरी नहीं लग पाई। इसके बाद आरोपी दबाव बनाने लगा। यहां तक कि उन्हें फोन कॉल पर धमकी भी मिलने लगीं। चार दिसंबर को वह ड्यूटी जा रहे थे। तभी सिकंदरपुर पेट्रोल पंप के पास यू टर्न लेते समय सचिन व अन्य लोगों ने उन्हें रास्ते में रोककर हाथापाई शुरू कर दी। सीसीटीवी फुटेज में सचिन की पहचान हुई। इसके बाद उन्होंने पुलिस को तहरीर दी। सचिन गिरि, साकेत व एक अज्ञात के खिलाफ पीड़ित ने केस दर्ज कराया है। एसीपी साहिबाबाद श्वेता यादव ने बताया कि कुछ समय पहले दो लोगों को लापरवाही के चलते कंपनी से निकाला गया था। आरोपी उन्हीं को दोबारा काम पर रखने का दबाव बना रहा था।

सहूलियत https://ghaziabad.nic.in पर चेक करें अपना नाम, वोटर है तो BLO से करें संपर्क

SIR में 'लापता' वोटर्स की सूची वेबसाइट पर डाली

■ NBT रिपोर्ट, गाजियाबाद

विशेष गहन पुनरीक्षण (SIR) अभियान के तहत अनुपस्थित पाए गए मतदाताओं की सूची जिला गाजियाबाद की वेबसाइट पर अपलोड कर दी गई है। उप जिला निर्वाचन अधिकारी सौरभ भट्ट ने बताया कि 10 दिसंबर तक जिन वोटरों को अनुपस्थित चिह्नित किया गया था, उनकी बूथ वाइज तैयार सूची https://ghaziabad.nic.in पर अपलोड की गई है। सभी मतदाताओं से अपील की गई है कि वे वेबसाइट पर जाकर अपना नाम अवश्य जांच लें। यदि किसी मतदाता का नाम इस सूची में दर्ज है और वह मौजूदा वोटर है तो उसे अपने संबंधित बीएलओ से संपर्क स्थापित करना होगा।

AI Image

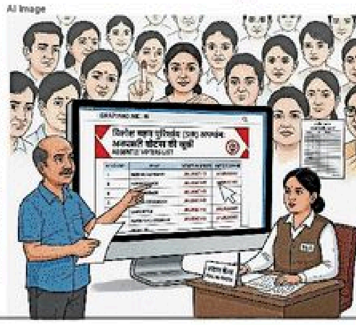

आज केंद्रों पर रहेंगे बीएलओ

आज जिलेभर में विशेष अभियान चलाया जाएगा। सभी विधानसभा क्षेत्रों के बूथ लेवल अधिकारी अपने-अपने मतदान केंद्रों पर उपस्थित रहेंगे और मतदाताओं से भरे हुए गणना प्रपत्र प्राप्त करेंगे। इसका उद्देश्य यह सुनिश्चित करना है कि कोई भी पात्र मतदाता मतदाता सूची से वंचित न रह जाए। अनुपस्थित मतदाताओं की सूची भी सभी मतदान केंद्रों पर चस्पा की जाएगी। मतदाता मौके पर ही सूची में अपना नाम देख सकेंगे। यदि किसी वैध मतदाता का नाम अनुपस्थित सूची में दर्ज पाया जाता है तो उसे तुरंत अपने बूथ पर मौजूद बीएलओ से संपर्क करना होगा।

29 साल बाद MLA मदन भैया बरी

■ NBT न्यूज, गाजियाबाद

लोकसभा चुनाव के दौरान बूथ कैप्चरिंग के आरोप से 29 वर्ष बाद खतौली विधायक मदन भैया को कोर्ट ने बरी कर दिया। एमपी/एमएलए कोर्ट ने अपने फैसले में कहा कि अभियोजन की ओर से पेश किए गए 14 गवाहों के बयान आपस में विरोधाभासी पाए गए। साक्ष्य के अभाव में मदन भैया और उनके एक गनर को दोषमुक्त किया जाता है। एक अन्य गनर की मुकदमे की सुनवाई के दौरान मृत्यु हो चुकी थी। बचाव पक्ष के अधिवक्ता ओमवीर सिंह मलिक ने बताया कि सात मई 1996 को मतदान केंद्र संख्या-112 में उन्होंने कथित रूप से बूथ कैप्चरिंग कराई थी।

पता

एनबीटी गाजियाबाद
13/1, साहिबाबाद
इंडस्ट्रियल एरिया, साइट-4
email: nbtreader@timesofindia.com

NOTE : -

[: राजस्थान पत्रिका , दैनिक जागरण delhi, नवभारत टाइम्स delhi, अमर उजाला delhi, हिन्दुस्तान delhi, Pioneer hindi delhi, जनसत्ता delhi,]

English NEWSPAPERS
[Times Of India delhi, Indian Express delhi, The Hindu delhi, Financial Express delhi, economic times delhi , the Pioneer english delhi , the tribune delhi] ETC.

We are providing all news paper pdf hindi and English want to read daily newspapers by pdf please msg me on telegram

2. आकाशवाणी (AUDIO)

whatsapp Group ka link pane ke liye Newspaper_pdf_bot par jaye.

Click here to contact:-https://t.me/Newspaper_pdf_bot
Or type in Search box of Telegram
@Newspaper_pdf_bot And you will find a channel
BACKUP GROUP LINK
https://t.me/joinchat/5P9EL1JaqoYzNTI1

Hindi-English News Paper
Website:- onlineftp.in